

Víziközmű vagyonértékelési Szakvélemény

Zalaszentgrót szennyvízmű
víziközművagyon-vagyonértékelése



Tartalomjegyzék

1. ÉRTÉKELÉSI TANÚSÍTVÁNY	2
2. KÖNYVVIZSGÁLÓI TANÚSÍTVÁNY	3
3. A VAGYONÉRTÉKELÉS KÖRÜLMÉNYEI	6
4. A VAGYONÉRTÉKELÉS MÓDSZERTANA ÉS AZ ALKALMAZOTT MÓDSZER KIVÁLASZTÁSA	8
4.1. A PÓTLÁSI VAGY HELYETTESÍTÉSI KÖLTSÉG MÓDSZERE	10
4.2. AZ INDEXÁLT KÖLTSÉG MÓDSZERE	11
4.3. A KIVÁLASZTOTT VAGYONÉRTÉKELÉSI MÓDSZER INDOKLÁSA	14
5. A VAGYONÉRTÉKELÉS ALAPJÁT KÉPEZŐ ADATFORRÁSOK LEÍRÁSA	16
6. AZ ÉRTÉKELT SZENNYVÍZ-KÖZMŰ BEMUTATÁSA, MŰSZAKI ÁLLAPOTÁNAK RÖVID JELLEMZÉSE	17
6.1. SZENNYVÍZCSATORNA HÁLÓZAT:	19
6.2. SZENNYVÍZÁTEMELŐK:	20
6.3. SZENNYVÍZTISZTÍTÓ TELEP:	22
6.4. FÖLDTERÜLET	32
6.5. ÜZEMIRÁNYÍTÁS	32
6.6. ENERGIAELLÁTÁS	33
7. A MEGÁLLAPÍTOTT VAGYONÉRTÉK ÖSSZEGZÉSE VÍZIKÖZMŰ OBJEKTUM-CSOPORTONKÉNTI BONTÁSBAN	34
8. NYILATKOZAT:	39
MELLÉKLETEK	41

1. Értékelési Tanúsítvány

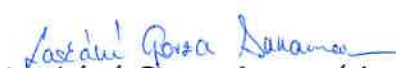
A vizsgált közmű megnevezése	Zalaszentgrót regionális szennyvíz- víziközmű
Értékelt közmű tulajdonosa	Zalaszentgrót Város Önkormányzata Batyk község Önkormányzata Pakod község Önkormányzata Zalabér község Önkormányzata Zalavég község Önkormányzata Tekenyé község Önkormányzata Türje község Önkormányzata
Értékelt közmű elhelyezkedése	Tulajdonos Önkormányzatok közigazgatási területe
A vagyonértékelést megrendelő:	Tulajdonos Önkormányzatok
Értékelés célja	Zalaszentgrót regionális szennyvíz- víziközmű vagyonértékének magállapítása
Helyszíni szemle időpontja	2024.09.30.
Értékelés fordulónapja	2024.10.01.
Az értékelt közműrendszer nettó megállapított értéke:	6 749 833 254 Ft, azaz Hatmilliárd hétszáznegyvenkilencmillió nyolcszázharmincháromezer kettőszázötvennégy Forint.
A szakvélemény érvényessége	6 hónap
Az értékelő szervezet megnevezése	Zalavíz Zrt. 8900 Zalaegerszeg, Balatoni u. 8.
Az értékelő szervezet képviselőjében eljáró személy saját kezű aláírása	 Laskáné Gorza Annamária Ingatlan vagyonértékelő Vagyonértékelő névjegyzék: Z. M. 33/2014

Független könyvvizsgálói jelentés

Az Észak- Zalai Víz és Csatornamű Zrt. tulajdonosainak

A könyvvizsgálat célja annak vizsgálata, hogy az Észak- Zalai Víz és Csatornamű Zrt. (továbbiakban üzemeltető) üzemeltetésébe levő, Zalaszentgót Város Önkormányzata, Batyk község Önkormányzata, Pakod község Önkormányzata, Zalabér község Önkormányzata, Zalavég község Önkormányzata, Tekenye község Önkormányzata és Túrje község Önkormányzata tulajdonában levő, a települések szennyvíz-víziközmű szolgáltatását ellátó, az szennyvíz-víziközmű szolgáltatás végzéséhez közvetlenül kapcsolódó vagyontárgyak (továbbiakban: szennyvíz –közművagyontárgy) 2024. október 01-i állapot szerinti vagyonértékelése az 1/2002. (BK 8.) BM-EüM-FvM-GM-ISM-KöM-KÖVIM-NKÖM-OM-SZCSM közös minisztériumi irányelve (az önkormányzati ingatlanvagyon egységes, és egyedi értékeléséhez) alkalmazásának megfelelően történt-e, az szennyvíz-közmű vagyon értékelése a jogszabályi előírásoknak megfelel-e, (24/2013. (v.29) NFM rendelet a víziközművek vagyonértékelésének szabályairól, és a víziközmű szolgáltatók által közérdekből közzéteendő adatokról). A könyvvizsgálatot a magyar Nemzeti Könyvvizsgálati Standardokkal összhangban hajtottuk végre.

A vagyonértékelés tervezése (a közszolgálati feladat ellátásához kapcsolódó vagyontárgyak teljes körűségéről szóló dokumentumok áttekintése) és az elvégzése nyomon kísérése során megállapítottuk, hogy lényeges hibát az elvégzett vagyonértékelés módszertana nem tartalmaz. Nem hajtottunk végre könyvvizsgálatot az Önkormányzatok 2023. évi számviteli beszámolójához kapcsolódóan, ennek megfelelően a 2023. évi számviteli beszámolóról könyvvizsgálói véleményt nem adtunk.

A vizsgált szennyvíz-víziközmű rendszer tulajdonviszonyainak megosztása az alábbiak szerinti:

A vizsgált vagyonelemek tulajdonosai a vagyoneleltárban feltüntetettek szerint. A szennyvízközmű vagyon tulajdonviszonyait a tulajdonosok az építés ideje és a települések közigazgatási területe alapján határozták meg. A KEHOP fejlesztés során kiépül új szennyvíztisztító telep kizárólagos tulajdonosa Zalaszentgrót város Önkormányzata, a hálózat tulajdonosai a területileg érintett települések Önkormányzata (Zalaszentgrót, Tekenye, Túrje).

Türje településen kiépült régi rendszer kizárólagos tulajdonosa Türje község Önkormányzata. A 2002 előtt épült régi szennyvíz elvezető rendszer a területileg érintett önkormányzat tulajdonába van. A 2002-ben épült szennyvíz elvezető hálózat osztatlan közös tulajdonban van. A tulajdoni arányok az osztatlan közös tulajdon esetében a következők:

Település	Tulajdoni arány (%)
Zalaszentgrót	46,77
Zalabér	16,6
Zalavég	9,32
Batyk	8,39
Pakod	18,92
Összesen:	100,00

A 2024. október 01-i állapot szerint a Zalaszentgót Város Önkormányzata, Batyk község Önkormányzata, Pakod község Önkormányzata, Zalabér község Önkormányzata, Zalavég község Önkormányzata, Tekenye község Önkormányzata és Türje község Önkormányzata Önkormányzata törzsvagyon körébe tartozó szennyvíz-viziközmű vagynon belül a számított vagyonérték összefoglalása:

Objektum típus	Újraelállítási költség (Ft)	Vagyonérték (Ft)
Gravitációs szennyvízcsatorna	3 747 897 157	2 190 739 068
Kényszeráramoltatású	1 455 911 234	1 104 661 284
Bekötő csatorna	994 735 108	692 812 782
Átemelő	593 439 880	360 330 178
Szennyvíz telep	2 529 617 098	2 369 856 642
Szennyvíziszap tároló	177 320 000	29 542 400
Földterület		1 890 900
Összesen:	9 498 920 477	6 749 833 254

Zalaszentgót Város Önkormányzata, Batyk község Önkormányzata, Pakod község Önkormányzata, Zalabér község Önkormányzata, Zalavég község Önkormányzata, Tekenye község Önkormányzata és Türje község Önkormányzata Önkormányzata szennyvíz-viziközmű törzsvagyon vagyonértéke:

6 749 833 254 Ft, azaz

Hatmilliárd hétszáznegyvenkilencmillió nyolcszázharmincháromezer kettőszázötvennégy Forint forint.

A tulajdonos önkormányzatok vagyona a vagyonleltárban feltüntetettek szerint:

Tulajdonos Önkormányzat	Vagyonérték (Ft)
Zalabér Község Önkormányzat	267 554 644
Zalavég Község Önkormányzat	150 217 427
Batyk község Önkormányzata	135 355 920
Pakod Község Önkormányzat	304 947 823
Tekenye Község Önkormányzata	597 552 768
Türje Község Önkormányzata	489 202 984
Zalaszentgrót Város Önkormányzata	4 805 001 688
Összesen:	6 749 833 254

Az szennyvíz-víziközmű rendszer vagyonértékének megállapítása költségalapú eljárással, az avulással korrigált újra előállítási költség módszerével történt.

A vagyonértékelés nyomon kísérése során nem jutott tudomásunkra olyan tény, amely azt jelezné, hogy a vagyonértékelés nem valós, vagy nem jogszabályi előírásoknak megfelelően mutatja az Önkormányzatok tulajdonában lévő szennyvíz-víziközmű vagyontárgyak 2024. október 01-i vagyonértékét.

Véleményünk szerint a vagyonérték megállapítása a jogszabályi előírásoknak megfelelően történt.

A jelen könyvvizsgálói jelentés **kizárólag az Észak-Zalai Víz és Csatornamű Zrt. részére**, a vizsgált települések szennyvíz-víziközmű vagyonértékének felülvizsgálata céljából, a tulajdonos Önkormányzatok megrendelésére készült. A jelentést ettől eltérő célra felhasználni, vagy ettől eltérő célra használni, vagy ettől eltérő felek rendelkezésére bocsátani nem lehet.

Zalaegerszeg, 2024. október 11.

.....
Könyvvizsgáló cég képviselőjének aláírása

Képviselőre jogosult neve: **Brachtl Elemér**

Könyvvizsgáló cég neve: **WH Audit Kft.**

Könyvvizsgáló cég székhelye: **8900 Zalaegerszeg, Ady E. u. 2.**

Nyilvántartási szám: **001134**

.....
Kamarai tag könyvvizsgáló aláírása

Kamarai tag könyvvizsgáló neve: **Brachtl Elemér**

Nyilvántartási száma: **000971**

WEST HUNGARY AUDIT
Könyvvizsgáló és Adótanácsadó
Korlátolt Felelősségű Társaság
8900 Zalaegerszeg, Ady u. 2.
Adószám: 12575859-2-20

3. A vagyonértékelés körülményei

A Megbízók adatai:

Megnevezése: Zalaszentgrót Város Önkormányzat

Postacím: 8790, Zalaszentgrót Dózsa u. 1.

Képviseli: Baracskai József Polgármester Úr

Megnevezése: Batyk Község Önkormányzat

Postacím: 8796 Batyk Fő u. 11.

Képviseli: Litvai Gábor Polgármester Úr

Megnevezése: Pakod Község Önkormányzat

Postacím: 8784 Pakod Csány L. u. 2.

Képviseli: Horváth Miklós Polgármester Úr

Megnevezése: Zalabér Község Önkormányzat

Postacím: 8790, Zalabér Rákóczi u. 2.

Képviseli: Léber Attila Polgármester Úr

Megnevezése: Zalavég Község Önkormányzat

Postacím: 8790, Zalavég Béke u. 6.

Képviseli: Marton András Polgármester Úr

Megnevezése: Túrje Község Önkormányzat

Postacím: 8796, Túrje Szabadság tér 9.

Képviseli: Nagy Ferenc László Polgármester Úr

Megnevezése: Tekenye Község Önkormányzat

Postacím: 8793, Tekenye Hunyadi u. 17.

Képviseli: Sinka Imréné Polgármester Asszony

A Megbízók jogállása:

A vizsgált vagyonelemek tulajdonosai az alábbiak szerint:

A KEHOP beruházásban épült szennyvíztisztító telep és a régi (1970 és 2001 között) kiépült hálózat tulajdonosa Zalaszentgrót Város önkormányzata, a 2002-ben épült szennyvízhálózat tulajdonosai a települési önkormányzatok osztatlan közös tulajdoni arányban. A tulajdoni arányok a 2002-ben kiépült rendszer esetében a következők:

Település	Tulajdoni arány (%)
Zalaszentgrót	46,77
Zalabér	16,6
Zalavég	9,32
Batyk	8,39
Pakod	18,92
Összesen	100

A KEHOP beruházásban kiépült új rendszer esetén terület lehatárolás alapján tulajdonolják a víziközmű vagyonelemeket a területileg érintett Önkormányzatok.

Előzmények:

A 2012. január 1-től hatályos, víziközmű-szolgáltatásról szóló 2011. évi CCIX. törvény (Vksztv.), alapjaiban változtatta meg a víziközmű-szolgáltatási tevékenység körülményeit, peremfeltételeit. Ezzel együtt jelentősen módosult a szektorban tevékenykedő gazdasági társaságok helyzete és jövőbeli lehetőségeik, víziközművek üzemeltetési feltételei.

A jogszabály 12. § (1) bekezdése kimondja, hogy a víziközmű tulajdonosának az üzemeltetési szerződés megkötését megelőzően a tulajdonában lévő víziközmű vonatkozásában vagyonértékelést kell végezni. A vagyonértékelésnek az üzemeltetési szerződés mellékletét kell képeznie. E törvényi rendelkezésből kifolyólag az üzemeltetési szerződés megszerzésének alapfeltétele a vagyonértékelés megléte.

A felállított objektumszintű vagyonleltár alapján a vagyon állapotának és valós értékének meghatározásával lehetőség van a szükséges rekonstrukciós feladatok ütemezésére, a várható pótlási értékek kidolgozására.

Az üzemeltetési és vagyongazdálkodási feladatok ellátásához tehát az üzemeltetett rendszer vagyonértékét meg kell határozni, ebből eredeztethető a közfeladat ellátását hosszútávon biztosító gazdasági feltétel, a szükséges felújításokra forrást biztosító amortizáció mértéke.

Vagyonértékelés célja:

A vagyonértékelés célja a szennyvíz víziközművagyron valós értékének megállapítása. A Vksztv 12.§ (1) bekezdése értelmében a víziközmű tulajdonosa köteles elvégeztetni a vagyonértékelést. A Vksztv 12.§ (2) bekezdése értelmében a vagyonértékelési szakvélemény az Üzemeltetési szerződésnek a mellékletét kell képeznie. A törvényi előírások és a bérleti üzemeltetési szerződés módosítása szükségessé teszi Zalaszentgrót szennyvízmű víz-közművagyron értékelésének elkészítését.

4. A vagyonértékelés módszertana és az alkalmazott módszer kiválasztása

A vagyonértékelés módszertana

A szakvéleményben alkalmazott eljárás az 1/2002. (BK 8.) BM-EüM-FvM-GM-ISM-KöM-KÖVIM-NKÖM-OM-SZCSM közös minisztériumi irányelve alapján lett megállapítva, valamint a 24/2013. (V.29.) NFM rendelet a víziközművek vagyonértékelésének szabályairól és a víziközmű-szolgáltatók által közérdekből közzéteendő adatokról szóló jogszabály alkalmazásának megfelelően történt. Figyelembe vettük továbbá a szakvéleményben- későbbiekben hivatkozott jogszabályokat és a szakmai módszertani útmutatókat is.

A TEGOVA (az angol The European Group of Valuers of Fixed Assets- az Állóeszköz értékelők Európai Csoportja) ajánlásában kiadott és használatos EVS 2003 és EVS 2009 értékelési szabványokat, melyeknek általános elvei alapján különböztetjük meg a forgalomképtelen, a korlátozottan forgalomképes és a forgalomképes ingatlanfajták szerinti értékelés módszertanát.

Az egyes Állami tulajdonban lévő vagyontárgyak önkormányzati tulajdonba adásáról szóló 1991. évi XXXIII. törvény 20.§ (2) bekezdése szerint **a víziközművek az önkormányzati törzsvagyon körébe tartoznak és korlátozottan forgalomképesek.**

A főszabály:

A korlátozottan forgalomképes ingatlanok értékelése költségalapú értékelési módszerrel történhet. Egyedi, nem általánosítható ismérvekkel rendelkező vagyontárgyak esetén, az értékelés módszerének meghatározása egyedi elbírálást és döntést igényelhet.

A költségalapú érték- megközelítés lényege, hogy az ingatlan újraelőállítási költségéből le kell vonni az idő múlása miatti avulást.

A költségalapú értékelési eljárás során megkülönböztetünk a magyar terminológia szerint

- **pótlási költség alapú módszert**
- **helyettesítési költség alapú módszert**
- **indexált költségalapú módszert.**

Az újraelőállítási költség az a költség, amellyel az értékelt ingatlan pontos másolata vagy másodpéldánya, folyó áron, ugyanazon anyagok, építési szabványok, tervek, elrendezés és munkaminőség felhasználásával felépíthető és a reprodukált ingatlan megtestesíti a vizsgált vagyontárgy valamennyi hiányosságát, előnyeit és avulásait. A helyettesítési költség az a becsült költség, amellyel az értékelt ingatlannal egyenértékű hasznosságú ingatlan építhető, folyó áron, korszerű anyagok, aktuális normák, tervek és elrendezés szerint.

Az újraépítési vagy pótlási költség olyan szerkezeteket és építési munkát takar, amellyel az értékelés időpontjában a meglévő funkciók a legkisebb költséggel, de azonos hasznossággal pótolhatóak lennének. A pótlási és az újraépítési költség együttesen: **újraelőállítási költség**.

Az újraelőállítási költségbe kell érteni a közművesítési, a tervezési, az engedélyezési, a vállalkozási, a kivitelezési, a beruházói, a pénzügyi és minden egyéb ténylegesen fizetendő költséget, amely az üzembe helyezésig felmerült. Az újraelőállítási költségek részletes szabályai a számviteli törvényben található. Ezeket a költségeket a tényleges építési piaci árak alapján kell meghatározni.

A költségalapú érték meghatározása a felépítmény újraelőállítási költségéből az avulás levonásával történik. Az újraelőállítási költséget az avultsággal csökkentve adódik a költségalapon számított valós víziközmű vagyonérték.

Az ingatlanok értéke (telek, alépítmények, felépítmények) komplex érték, melyből a telek értékét külön kell választani, az ingatlan vagyon kataszterszerkezete miatt. A telek értékelését a piaci összehasonlító adatok elemzésén alapuló értékelési módszer egyszerűsített változatával kell végezni. **A földterület értékét annak üres állapotban való értékelésével kell megállapítani a piaci összehasonlító adatok elemzésén alapuló módszer szerint. A számítások során a telekértéket külön kell kezelni,** mivel az ingatlanvagyon- kataszterben is külön adatlapon kell nyilvántartani.

4.1. A pótlási vagy helyettesítési költség módszere

Ennek a módszernek az alkalmazásakor először is szakértői szemmel leltárba kell foglalni az értékelni kívánt eszközöket. Ezt követően meg kell határozni az egyes eszközök aktuális árát, és elemezni kell értékcsökkenésüket. Az értékelésben az összes eszközt szerepeltetni kell, függetlenül attól, hogy az önkormányzat könyvelésében ezek korábban szerepeltek e vagy sem.

Pótlási érték az eredetivel azonos eszköz újragyártásának, építésének újraelőállítási költsége.

Helyettesítési érték az értékmeghatározás pillanatában azonos színvonalú eszköz beszerzésének, újraelőállításának költsége.

Vagyonérték a használatból, öregedésből vagy avulásból eredő értékcsökkenéssel csökkentett pótlási, vagy helyettesítési érték.

Az újraelőállítási költség általános forgalmi adót nem tartalmaz.

4.2. Az indexált költség módszere

Az ingatlan megépítésének eredeti költségeiből vagy annak könyv szerinti értékéből indexálással levezetett újraelőállítási érték csak kivételes esetben fogadható el. Ilyen eset lehet, ha az ingatlan néhány éven belül készült el és ha a bekerülési költségeket megbízhatóan dokumentálták.

Ezzel a módszerrel a dokumentált és ismert beszerzési érték alapján megállapítható az eszköz aktuális vagyonértéke. Az aktuális vagyonérték kiszámítása a beruházások ár módosulásának figyelembevételével történik.

Az indexált bekerülési költség módszere akkor alkalmazható, ha a víziközmű-vagyonleltár előállítható, a vagyonértékelés alapadatait és a megállapított vagyonértékeket a 24/2013 NFM rendelettel összhangban dokumentálták és:

- *a víziközmű e rendelet hatálybalépését megelőző öt éven belül létesült, és a bekerülési költségeit a számviteli törvény szerint dokumentálták,*
- *a víziközmű e rendelet hatálybalépését követően, de a vagyonértékelés fordulónapját megelőzően tíz éven belül létesült és a bekerülési költségeit a számviteli törvény szerint dokumentálták,*
- *a vagyonértékelés fordulónapját megelőző öt éven belül az avulással korrigált újraelőállítási költség alapú módszerével teljes körű vagyonértékelés készült.*

Az indexált bekerülési költség módszerének alkalmazásához a víziközmű bekerülési költségét a Központi Statisztikai Hivatal által közzétett indexek alapján kell korrigálni és a korrigált bekerülési értékre az eszközök avultságát kell figyelembe venni.

Lépései:

- + az eszköz múltbéli beszerzési ára, vagy előállítási költsége korrigálva a pénz időértékével
- = a jelenbeli piaci érték
- az értékcsökkenés mértékének megállapítása műszaki normák alapján
- = az eszköz vagyonértéke

Az avulások értékének megállapítása

Az avultság az idő múlása miatti értékcsökkenés. E kategóriának három fő eleme van: a fizikai romlás, a funkcionális avulás és a környezeti avulás.

- A fizikai romlás esetében az összértékhez viszonyítva figyelembe kell venni az építmények szerkezeti romlását és a szerkezetek arányát. A fizikai avulási számításoknál a felépítmény gazdaságosan még hátralévő élettartamát kell figyelembe venni.
- A funkcionális avulás a gazdaságtalan, korszerűtlen megoldásokat jelenti. Az értékelőnek mérlegelnie kell korszerű létesítmény adta, a vizsgált létesítményhez képest többletszolgáltatásait, illetve azokat a korszerű követelményeket, amelyeket a vizsgált létesítmény képtelen kielégíteni.
- A környezeti avulásban számba kell venni a környezetben bekövetkező minden olyan változást, amelyek negatív, esetleg pozitív hatása van az ingatlan értékére. A negatív környezeti avulás az ingatlanon elvégzett beruházással teljes mértékben soha nem állítható helyre.

Az értékcsökkenést műszaki alapvizsgálatok, elemzések, a hasznos és várható élettartamok figyelembe vételével állapítottuk meg.

Várható teljes élettartam: az építéskor tervezett gazdaságos élettartam, amely alatt az amortizálható eszközt az üzemeltető a várható fizikai elhasználódás, erkölcsi avulás (technológiai változások, termékek iránti kereslet változása), az eszköz használatával kapcsolatos jogi és egyéb korlátozó tényezők figyelembevételével várhatóan használni fog.

Hátralévő élettartam: az értékelés fordulónapját követő számított vagy becsült hátralévő élettartam, mely alatt az amortizálható eszközt az üzemeltető a várható fizikai elhasználódás, erkölcsi avulás és az eszköz használatával kapcsolatos jogi és egyéb korlátozó tényezők figyelembevételével várhatóan használni fog.

Főszabály:

A korlátozottan forgalomképes vagyontárgyak műszaki szemléletű vagyonértékelése során a fizikai és funkcionális avulás mértékét az újraelőállítási költség megállapításánál kell számba venni értékcorrekciós tényezőként. A víziközmű- vagyon esetében a környezeti avulás miatti értékcorrekciós tényező elhanyagolható.

Az avultság mértéke a következő módon határozható meg:

- maradék élettartam/ várható élettartam = avultsági mutató
- műszaki állapotfelmérés, és értékelés során becslés, egyéni bírálat során = korrigált avultsági mutató

A 24/2013 (V.29.) NFM rendelet alapján a víziközmű- objektum állagmutatóját 0,1-1,0 érték között kell meghatározni.

Az állagmutató meghatározása a létesítés évének és a várható élettartam figyelembevételével szakértői szemrevételezés útján történik, azaz az

$$\text{állagmutató} = 1 - \text{avultsági mutató}.$$

A szakmai normáknak megfelelően, olyan eszközre, mely az értékelés időpontjában üzemel, legalább 0,1 állagmutatót kell figyelembe venni, kivéve ha azonnali felújítási, vagy azonnali selejtezés szükséges.

4.3. A kiválasztott vagyonértékelési módszer indoklása

Jelen szennyvízközmű rendszer vagyonértékének megállapítása költségalapú eljárással, az avulással korrigált újraelőállítási költség módszerével történt. Az értékelési módszer alkalmazását a 24/2013. (V.29.) NFM rendelet a víziközművek vagyonértékelésének szabályairól módszertani irányelve határozza meg, a vonatkozó jogszabályok és szakmai standardok értelmében. Az Európai Értékelési Szabványok - EVS 2012 – is, a költségalapú értékelési eljárásnál, mint alkalmazandó módszer, „értékcsökkentett pótlási költség” módszert írja elő.

A szakvélemény, a benne foglalt értékelési tanúsítvány az EVS 2003, illetve az EVS 2009 (European Valuation Standards 2009- Európai Értékelési szabványok) szabványban megfogalmazott tartalmi elemeket követi.

A fentiek figyelembevételével és a Nemzeti Fejlesztési Miniszter 24/2013. (V.29.) NFM rendelete 4.§ (1) bekezdése kimondja, hogy „A víziközmű vagyonértékelésre az **avulással korrigált újraelőállítási költségalapú módszert** kell alkalmazni”.

A vagyonérték meghatározásának alapja víziközmű- vagyonleltár (1. melléklet). A víziközmű- vagyonleltárban a 24/2013 NFM rendelet 1. melléklete szerinti struktúrában kell szerepeltetni a víziközmű- objektumot. A víziközmű objektum azonosítását, műszaki és állapotjellemzőit, pótlási költségét és vagyonértékét a rendelet 2. melléklete szerint kell megadni.

A víziközmű objektum azonosítása:

- a pontszerű víziközmű- objektum esetén település, utca név, házszám vagy helyrajzi szám, továbbá ha rendelkezésre áll EOVS koordináta megadásával,
- vonalas víziközmű objektum esetén aknaközönként, illetve csomópontonként, de legalább anyag, átmérő és beépítés éve szerint homogén víziközmű objektumként település, utca név, házszám vagy helyrajzi szám, továbbá ha rendelkezésre áll kezdő és végpont EOVS koordinátáinak megadásával,

teljes körűen kell elvégezni.

A víziközmű- objektum műszaki jellemzőit a rendelet 3. melléklete szerint legalább olyan részletezettséggel kell meghatározni, amely alkalmas az újraelőállítási vagy helyettesítési költség alá támasztására és megfelel a vagyonértékelés céljának. A víziközmű állapotjellemzői esetében rögzíteni kell a létesítés és az üzembe helyezés

évét, a várható élettartamot és az állagmutatót. A pótlási költséget víziközmű objektumonként kell meghatározni. A víziközmű vagyonértékét víziközmű-objektumonként kell meghatározni, az egyes víziközmű-objektum dokumentált értékelési jellemzői alapján, a víziközmű-objektum pótlási költségének és állagmutatójának szorzataként.

Az egyes objektumok pótlási költségének meghatározása során a „Fajlagos útmutató KEOP szennyvíztisztítási, ivóvíz ellátási projektekhez” című útmutatóra támaszkodtunk.

A fajlagos újraelőállítási költségeket a közmű-építőkkal, kivitelezőkkel egyeztetve, tényleges és fellelhető piaci információk alapján, felhasználva a Fajlagos KEOP szennyvíztisztítási, ivóvíz-ellátási projekthez c. költség- kalkulációjában szereplő árakat, kalkuláltuk.

A meghatározott pótlási költség képezte azt a kiindulási értéket, melyre mind a fizikai, mind a funkcionális avultságot figyelembe vettük. **A víziközmű-hálózat avultságának megállapítása a hálózat élettartamának figyelembe vételével történt.**

A víziközmű rendszer vagyonértékének meghatározása esetében egységes komplex vagyonértéken belül a telekértéket piaci adatokon alapuló összehasonlítás módszerével számítottuk ki.

A megállapított vagyonértékek általános forgalmi adót nem tartalmaznak.

A nem takart, látható vagyonelemek megtekintése helyszíni bejárás során, mintavételszerű vizsgálata fényképes állapotrögzítéssel, a takart nem látható vagyonelemek vonatkozásában a rendelkezésünkre bocsátott adatszolgáltatás alkalmazásával történt.

A vagyonérték a vagyonértékelő szakmában szokásos módszerek alapján került megállapításra, a leírt következtetések abszolút módon nem garantálhatók és nem bizonyíthatók.

5. A vagyonértékelés alapját képező adatforrások leírása

A munkavégzés, elvégzett vizsgálatok:

- a ki nem takart, látható vagyonelemek megtekintése helyszíni bejárása,
- mintavételszerű vizsgálat állapotrögzítéssel
- a takart nem látható vagyonelemek vonatkozásában a rendelkezésre álló adatok (digitális, papíralapú térképek, tervrajzok) alkalmazásával.

Kiinduló adatok, melyek alapján a vagyonértékelést elvégeztük:

- Zalaszentgrót Város, Batyk, Pakod, Zalabér, Zalavég, Tűrje, Tekenye községek részletes szennyvíz hálózati helyszínrajza
- Vízforgó üzemeltetési engedély
- Önkormányzati eszköz kartonlapok
- Bérleti üzemeltetési szerződés

A közművagyon értékeléséhez szükséges dokumentumok jegyzéke:

- KEOP szennyvíztisztítási, ivóvíz-ellátási projekthez c. költség- kalkuláció
- Zalaszentgrót Város, Batyk, Pakod, Zalabér, Zalavég, Tűrje, Tekenye községek részletes szennyvíz hálózati helyszínrajza
- Vízforgó üzemeltetési engedély
- Bérleti üzemeltetési szerződés

Az előállított adatállomány elegendő információt szolgáltat a közművagyon vagyonértékelésének végrehajtásához, valamint az objektumszintű tételes vagyonleltár elkészítéséhez.

A vagyonértékelési szakvélemény készítésekor folyamatos adategyeztetések zajlottak az üzemeltetési területen dolgozó szakértőkkel.

A vagyonértékelést a vagyonértékelés fordulónapján rendelkezésünkre álló, a tanulmányban szereplő adatok, információk alapján végeztük el.

6. Az értékelt szennyvíz-közmű bemutatása, műszaki állapotának rövid jellemzése

A vagyonértékelés vizsgálatát képező Zalaszentgrót, Batyk, Pakod, Zalabér, Zalavég, Túrje, Tekenye településeket ellátó szennyvíz víziközmű rendszer üzemeltetője az Észak-zalai Víz- és Csatornamű Zrt.

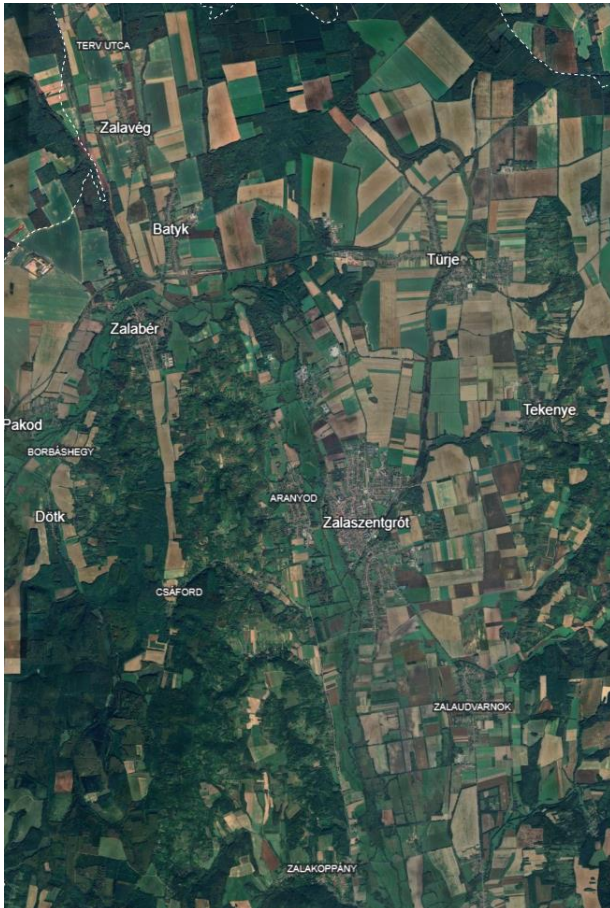

1. kép: Zalaszentgrót és térsége

Zalaszentgrót város Zala megye északkeleti részén, a Zala folyó völgyében, Zalaegerszegtől 30 km-re helyezkedik el. A regionális szennyvízrendszer Zalaszentgrót városán kívül Batyk, Pakod, Zalabér, Zalavég, Túrje és Tekenye községek szennyvizét fogadja be. A szennyvíz tisztító telep felújítása, megújítása 2023-ban történt KEHOP pályázati forrásból. Zalaszentgrót városában 1970-től működik szennyvíztisztító telep, mely a régi belvárosi hálózat szennyvizét fogadta tisztításra. A település fejlődése és bővülése következtében folyamatosan csatlakoztak a szennyvíz hálózathoz a település utcái, melynek következtében 1989-ben, majd 1993-ban

is bővítették és átalakították a szennyvíztisztító telepet. 2002-ben újabb fejlesztés történt a telepen és a hálózaton is, majd 2023-ban Tekenye település szennyvízelvezető hálózatának kiépítésével, továbbá Túrje községben működő szennyvíz telep felhagyásával a Zalaszentgróti szennyvíztelep területén egy új tisztítási technológia kiépítésével teljesen megújult a szennyvíztelep.

Zalaszentgrót- Zalakoppány település rész szennyvízelvezető hálózata, a településen lévő szórvány bekötések kiépítése és Túrje település szennyvíz elvezető hálózatának bővítése (szórvány bekötések) is megtörtént a projekt keretein belül.

A hálózat kiépítésén kívül szennyvízátemelő telepek is épültek és részben megújultak. A beruházás keretében a csatornázatlan területeken lévő ingatlanok, házi jellegű, kommunális szennyvizek szabályozott, elválasztott rendszerű elvezetése valósult

meg. Olyan gravitációs és nyomás alatti szennyvízgyűjtő hálózat került kiépítésre, amely folyamatosan biztosítja a bekötött ingatlanokon keletkező szennyvíz elvezetését.

A projekt keretében kiépült Zalaszentgrót-Zalakoppány településrész teljes csatornahálózata, amely elválasztott rendszerű, gravitációs üzemű. Az építés során kiépült 5 db szennyvízátemelő is.

Összekötésre került Túrje -Zalaszentgrót szennyvízvezeték hálózata, amely a Türrén keletkező szennyvizet a zalaszentgróti szennyvíztisztító telepre vezeti nyomott rendszerben.

Megvalósult Tekenye település, valamint Zalaszentgrót Alkotmány, Október 6. utcák szennyvíz csatorna hálózata és egyéb szórvány bekötések kiépítése.

Tekenyén 4 db szennyvízátemelő épült, amely a Zalaszentgrót Gyár utcában épült szennyvízátemelőbe továbbítja a szennyvizet, mely a Túrje település szennyvizét is fogadja. A Gyár utcai szennyvízátemelőből a Balatoni út mellett lévő gépészeti aknába kialakított nadrágidomba egyesül a Zalakoppány I. átemelőből érkező szennyvíz, amely közvetlenül a szennyvíztelepi fogadóaknába jut, majd a tisztítási technológiára.



2. kép: Gépészeti akna



3. kép: Gépészeti szerelvények (nadrágidom)

6.1. Szennyvízcsatorna hálózat:

A szennyvízcsatorna hálózat hossza 125 894 fm, melyből a gravitációs szennyvíz csatorna hossza 77 610 fm, a nyomott szennyvíz vezeték hossza 48 284 fm.

A bekötő vezetékek hossza 34 400 fm.

1. táblázat: A Zalaszentgrót szennyvízrendszer gravitációs szennyvízcsatorna anyag, átmérő szerinti hosszkimutatása

Zalaszentgrót szennyvízrendszer gravitációs szennyvízcsatorna hossz kimutatás		
Anyag	Átmérő (mm)	Hossz (fm)
Azbesztcement	200	911,3
Azbesztcement	300	286
Beton	200	3288,6
Beton	300	3453
Beton	400	757,8
KG-PVC	160	698,3
KG-PVC	200	67367
KG-PVC	315	848
Összesen:		77 610

2. táblázat: Zalaszentgrót szennyvízrendszer kényszeráramoltatású szennyvízcsatorna anyag és átmérő szerinti hosszkimutatása

Zalaszentgrót szennyvízrendszer kényszeráramoltatású szennyvízcsatorna hossz kimutatás		
Anyag	Átmérő (mm)	Hossz (fm)
KPE	40	26,1
KPE	50	7572,4
KPE	63	1015
KPE	90	2706
KPE	110	12663,3
KPE	160	2120
KM-PVC	90	9491,5
KM-PVC	110	7218,6
KM-PVC	125	3266
KM-PVC	160	1489
KM-PVC	200	217,6
Összesen:		48 284

3. táblázat: A Zalaszentgrót szennyvízrendszer bekötővezeték anyag és átmérő szerinti hosszkimutatása

Zalaszentgrót szennyvízrendszer bekötő vezeték hossz kimutatás		
Anyag	Átmérő (mm)	Hossz (fm)
Azbesztcement	100	21,7
Azbesztcement	150	64,7
Azbesztcement	200	223,6
Azbesztcement	300	50,5
Beton	200	1437,9
Beton	300	57,4
KG-PVC	160	28923
KG-PVC	200	570
KM-PVC	90	199,6
KM-PVC	110	607,6
KPE	40	107,5
KPE	50	816,6
KPE	63	1304
PVC	110	16,1
Összesen:		34 400

A bekötő csatornák hossza összesen 34 400 fm, melyből 31365 fm gravitációs bekötés és 3035 fm nyomott bekötés. Összesen 4305 db bekötés épült ki, melyből 4236 db gravitációs bekötés és 69 db nyomott bekötés épült ki.

6.2. Szennyvízátemelők:

A hálózaton összegyűjtött szennyvíz gravitációs vezetéken, kisebb szakaszokon a domborzati viszonyok miatt nyomott szakaszokon jut az átemelőbe, onnan a zalaszentgróti szennyvíztelepre. A hálózaton 51 db szennyvízátemelő, 4 db közterületi házi átemelő és 69 db házi beemelő akna került kiépítésre.

Batyk településen 4 db szennyvíz átemelő és 6 db házi átemelő épült.

Pakod településen 4 db szennyvíz átemelő, 1 db KHBA és 2 db házi átemelő épült.

Zalabér településen 4 db szennyvíz átemelő épült.

Zalavég településen 3 db szennyvíz átemelő épült.

Zalaszentgrót településen 27 db szennyvíz átemelő, 3 db KHBA és 41 db házi átemelő épült.

Tekenye településen 4 db szennyvíz átemelő és 5 db házi átemelő épült.

Türje településen 5 db szennyvíz átemelő és 19 db házi átemelő épült.

A települések szennyvízátemelőiről készült fotó dokumentációt a 3. sz. melléklet tartalmazza.

A Zalaszentgrót, Batyk, Pakod, Zalabér, Zalavég és Türje településeken, a régi rendszeren lévő szennyvízátemelők állapota leromlott, az átemelők fala korrodált felújításra szorulnak mind a műtárgy, a gépészeti elemek és a villamos kapcsoló szekrények is. Az átemelők a folyamatfelügyeleti rendszerbe nem lettek becsatolva, azaz napi szinten helyszíni ellenőrzés szükséges a meghibásodások megelőzése érdekében. A türjei régi rendszeren lévő szennyvízátemelőkbe a szivattyú cserék megtörténtek a KEHOP beruházás során. A beruházás célja volt, hogy a régi Türje szennyvíztisztító telep felhagyásra kerüljön, így a településen keletkező szennyvizet a régi telep területén megépült új szennyvízátemelő gyűjti, majd azt továbbítja a Zalaszentgrót Gyár utcai átemelőbe.

A KEHOP beruházásban épült átemelők a folyamatfelügyeleti rendszerbe be vannak csatolva. Az új építésű szennyvíz átemelőkön meghibásodás nem tapasztalható, ami a karbantartási feladatok elvégzésének köszönhető. Az új nyomott hálózaton több légtelenítő és nyomató akna került kialakításra a biztonságos üzemeltethetőség érdekében.



4. kép: Gyár utca légtelenítő akna



5. kép: Légtelenítő akna gépészeti szerelvények

6.3. Szennyvíztisztító telep:

A szennyvíztisztító telep (6. kép) Zalaszentgróton az 1400 hrsz-ú ingatlanon épült meg. Teljes területe 6490 m², mely kerítéssel körbekerített. A szennyvíztisztító telep súlyponti EOV koordinátái a következők:

X= 178739,34 Y= 500083,75

A szennyvíztelepen megépített új tisztítástechnológia folyamatos átfolyású eleveniszapos technológia.

Szennyvíztisztító telep kapacitása: 1 400 m³/nap

Biológiai kapacitása: 11 040 LE



6. kép: Zalaszentgrót szennyvíztisztító telep

A tisztítási technológia folyamata:

1. Nyers szennyvíz fogadás, előmechanika:

- Nyers szennyvíz fogadása a meglévő fogadó aknában.
- Nyers szennyvíz átemelése átemelő aknából: max. 250 m³/h térfogatárammal a biológiai tisztító műtárgy felé 50 m³/h térfogatárammal a kiegyenlítő medence felé
- Nyers szennyvíz fogadása és szűrése csatornába telepített léptetőrácsra.
- Rácsszemét kihordás kompaktoros kihordócsigával, rácsszemét gyűjtése V=5,0m³ térfogatú konténerben.
- Szűrt szennyvíz kezelése tangenciális homokfogón, homok gyűjtése V=3,0m³ térfogatú konténerben
- Előtisztított szennyvíz osztása a két párhuzamos biológiai tisztító sor felé.

- NKÖHSZ fogadás és kezelés: a szippantott szennyvíz fogadó állomáson
- durva ülepedő anyag leválasztása,
- szűrés durvarácson,
- előtisztított szippantott szennyvíz homogenizálása levegőztetett aknában.
- gravitációs feladás a telepi átemelő elé a kőfogó aknába.

2. Biológiai tisztítás, fázisszétválasztás, tisztított szennyvíz kibocsátás

- Vas-só adagolás vegyszeres foszforeltávolítás céljából a biológiai tisztító műtárgy bevezető osztóaknájába a szennyvízhez.
- Biológiai tisztítás két párhuzamos 4 vagy 5 lépcsős Bardenpho technológiát megvalósító technológiai soron: elődenitrifikáció, nitrifikáció/maradék szervesanyag eltávolítás, utódenitrifikáció, utólevegőztetés. A konfiguráció a biológiai foszforeltávolítás lehetőségét is biztosítja.
- Tisztított szennyvíz elvétele az utóülepítőből vályúrendszeren keresztül és kibocsátása az utószűrő műtárgy felé.
- Tisztított szennyvíz utószűrése.
- Tisztított szennyvíz fertőtlenítése nátrium-hipoklorit adagolással.
- Tisztított szennyvíz mennyiségének mérése Parshall-csatornában
- Tisztított szennyvíz kibocsátása a Nádas-patakba a jobb parton elhelyezkedő új kitorkoló műtárgyon keresztül.

3. Iszapkezelés

- Fölösiszap elvétel a recirkulációs aknából szivattyúval a gravitációs sűrítő felé.
- Fölösiszap gravitációs sűrítése Szükség esetén a sűrített iszap betárolása a meglévő sűrített iszap tárolóban, majd elszállítása további kezelésre.
- Gravitációsan sűrített iszap gépi víztelenítése 1 db csigásprésen.
- Víztelenített iszap elszállítása

A tisztítási technológia és az iszapkezelés részletes ismertetése

Nyers szennyvíz fogadása, előmechanika

A nyers szennyvíz fogadása gravitációs csatornán keresztül történik a fogadó aknában. A fogadóakna átemelő aknaként és kőfogó aknaként működik. Az átemelő aknában 2+1 db $Q=250\text{m}^3/\text{h}$ kapacitású szennyvíz szivattyú emeli a szennyvizet az előmechanika és a biológiai tisztító műtárgy felé.



7. kép: Szennyvíz feladó akna

Az előmechanika felé szivattyúzott szennyvíz mennyiségét a két párhuzamos vezetékbe épített külön áramlásmérők mérik.

A nyers szennyvíz vezetékek egyesítés után egy vezetékként belekötnek egy, a biológiai tisztító műtárgy tetején levő vályúba, amiben egy 3,0 mm résméretű léptetőrács szűri meg a szennyvizet. A rácsszemetet kompaktoros kihordócsiga hordja ki egy $V=5,0\text{ m}^3$ térfogatú konténerbe. A konténer sínpáron mozgatható kocsira került telepítésre.



8. kép: Biológiai műtárgy vályú



9. kép: Léptetőrács



10. kép: Homokfogó berendezés

A léptetőrácsról elfolyó szűrt szennyvíz befolyik egy tangenciális homokfogóba, ahol megtörténik a homok leválasztása. A berendezésből kihordott homok egy $V=3,0 \text{ m}^3$ térfogatú konténerben gyűlik. A konténer sínpáron mozgatható kocsira került telepítésre.

Egyéb hulladékok és anyagáramok fogadása

A telepen szippantott szennyvíz fogadása történik. A szippantott szennyvíz fogadó állomás egy vasbeton medence, valamint egy levegőztető akna, ahova leürítésre kerül a szennyvíz.

A vasbeton medence a szállítójármű maradékának ürítésére, valamint mosási hulladék felfogására szolgál. Ide kézi tisztítású, 50 mm pálcaközü durvarács került beépítésre. Innen gravitációsan jut a szennyvíz a levegőztetett aknába.

A beszállított szennyvíz mennyiségét Storz-kapcsos csatlakozóval ellátott csőszakaszon lévő mennyiségmérő méri. Ezen keresztül kerül a szippantott szennyvíz feladásra egy dobszűrőre, ami után bejut a levegőztetett aknába. A dobszűrőről kerekeshulladéktárolóba gyűlik a kifogott hulladék. Az aknába telepített durvabuborékos levegőztető elemek biztosítják a szilárd részek lebegésben tartását. Az aknából gravitációs vezetéken lehet leüríteni a szennyvizet a kőfogó aknába.



11. kép: NKÖHSZ fogadó és gépi rács



12. kép: NKÖHSZ levegőztető fúvó

Biológiai tisztítás, fázisszétfasztás, tisztított szennyvíz kibocsátás

Az előtisztított szennyvíz befolyik az új biológiai tisztító műtárgy osztóaknájába, ahonnan osztásra kerül a két párhuzamos biológiai tisztító sor felé. Szintén ide kerül adagolásra a foszforeltávolítás céljából adagolt vas-szulfát oldat.



13. kép: Fúvók



14. kép: Vegyszer adagoló szivattyúk



15. kép: Biológiai tisztítósor

A biológiai tisztító sorok a következő részekből állnak:

- Anaerob/Anoxikus medence 1. $V=150 \text{ m}^3$
- Anoxikus medence 2. $V=300 \text{ m}^3$
- Levegőztető medence $V=675 \text{ m}^3$
- Utóanoxikus medence $V=300 \text{ m}^3$
- Utólevegőztető medence $V=75 \text{ m}^3$

Az előtisztított szennyvíz az Anaerob/Anoxikus medence 1.-be érkezik. Ez a medence működhet anaerob medenceként, ebben az esetben a nitrát-recirkuláció nem ide, hanem az Anoxikus 2 medencébe érkezik. Amikor anoxikus medenceként van üzemeltetve, akkor a nitrát-recirkuláció is ide van irányítva. Az üzemeltetés módja a nitrogéneltávolítás hatásfokától függ. A nitrát eltávolítás a technológiában alapvetően biológiai folyamatokkal történik, a foszfor eltávolítása viszont nem csak biológiai folyamatokkal, hanem kémiai folyamattal (vas-foszfát csapadék képzéssel) történhet. Az anoxikus medence 1.-ből az eleveniszap átfolyik az Anoxikus medence 2.-be. Mindkét medence feladata az eleveniszap nitrát tartalmának denitrifikálása. A medencékben búvárkeverő tartja lebegésben az eleveniszapot.

A denitrifikáló medencék után az eleveniszap befolyik a levegőztető medencébe. A medence $V=675 \text{ m}^3$ térfogatú, mélylégbefúvásos levegőztető rendszerrel rendelkezik. A levegőztető rendszer egyrészt a mikroorganizmusok oxigénellátását biztosítja, másrészt a levegőztetés biztosítja az iszap átkeverését, illetve az ülepedés megakadályozását. Itt történik meg a szennyvíz ammónium tartalmának nitrifikációja, és az esetleges maradék szervesanyag eltávolítás. A levegőztető medence végében van telepítve az 1+1 db kiskörös (nitrát-) recirkulációs szivattyú, ami az Anoxikus medence 1.-be vagy az Anoxikus medence 2.-be recirkuláltatja a magas nitrát tartalmú eleveniszapot.

A levegőztető medencéből az eleveniszap befolyik az utóanoxikus medencébe. Az utóanoxikus medencékben történik meg az eleveniszap maradék nitráttartalmának csökkentése, alapvetően endogén denitrifikációval, tehát a denitrifikáló mikroorganizmusok alapvetően a sejtszerkezetükben eltárolt tartalék tápanyagokat használják a lebontó folyamatokhoz. A medencékben búvárkeverő tartja lebegésben az eleveniszapot.

Az Utóanoxikus medencéből az eleveniszap átfolyik utólevegőztető medencébe, ami mélylégbefúvásos levegőztető elemekkel van ellátva. A levegőztető rendszer egyrészt a mikroorganizmusok oxigénellátását biztosítja, másrészt a levegőztetés biztosítja az

iszap átkeverését, illetve az ülepedés megakadályozását. Az utólevegőztető medence feladata, hogy a szennyvíz maradék ammónium tartalmát is nitráttá oxidálják, valamint kihajtsák az eleveniszap pelyhekből az utódenitrifikáció során keletkezett nitrogén gáz buborékokat, ami az ülepítést hátrányosan befolyásolhatja.

Az új biológiai tisztító műtárgy utólevegőztető medencéiből egy osztóaknába bukik az eleveniszap, ahol egyrészt a két biológiai sorról származó iszap elkeveredik biztosítva a homogenitást, másrészt megtörténik az eleveniszap osztása a két utóülepítő felé. Az elfolyó osztóaknába szintén lehetőség van vas-szulfát adagolására.

A két utóülepítő Dorr-rendszerű, egyenként $A=250 \text{ m}^2$ felületű, de eltérő térfogatú iszaptérrel rendelkező műtárgyak. Az ülepítők peremhajtásos iszap és uszadékotró berendezéssel vannak ellátva. Az eleveniszap bevezetés az ülepítők központi hengereinek áramlástörő fejein keresztül történik. A leülepített iszapot a kotróberendezés kotorja a központi zsompba, ahonnan a két ülepítő mellett található recirkulációs aknában levő recirkulációs szivattyúk emelik vissza a biológiai tisztító sorok elejére. Az ülepítők tetején gyűlő uszadékot a kotró az uszadékeltvételi vályúba kotorja, majd onnan befolyik az NKÖHSZ fogadó levegőztető aknájába. Innen feladásra kerül az előmechanikára.



16. kép: Utóülepítő műtárgy

A tisztított szennyvízelvezetés az utóülepítők tisztított szennyvíz elvezető vályúin keresztül történik. Az ülepített szennyvíz, szükség esetén az utószűrő műtárgyba vezethető, ahol egy forgó dobszűrő csökkenti a lebegőanyag és ezzel együtt foszfortartalmat. Az utószűrő műtárgy kialakítása biztosítja a szűrő megkerülhetőségét. A tisztított szennyvíz befolyik a fertőtlenítő medencébe, ahol hipós fertőtlenítés történik. A fertőtlenítő szükség esetén megkerülhető. A fertőtlenített

szennyvíz mennyiségét a fertőtlenítő után telepített Parshall-csatorna méri. A tisztított szennyvíz egy kitorkoló fejen keresztül folyik ki a Nádas-patakba.



17. kép: Forgó dobszűrő



18. kép: Hypo adagoló berendezés

A biológiai tisztító műtárgyhoz egy technológiai gépház támaszkodik, amiben fűvógépház, vegyszergépház és villamos kapcsoló helyiség található.

A biológiai tisztító műtárgyak levegőztető medencéinek levegőellátását a fűvógépházba telepített turbófúvók végzik. A biológiai tisztító sorokat 2+1 db kiépítésben, soronként egy turbófúvó kiosztásban látják el levegővel.

A vas-só adagoló állomás (tartály és adagoló szivattyú) a vegyszertároló helyiségben került telepítésre.

A szennyvíztisztító telepi főelosztó és villamos kapcsoló és vezérlő berendezések a villamos kapcsoló helyiségben kerültek telepítésre.



19. kép: Villamos kapcsoló helyiség Frekvencia váltók

Iszapkezelés

A fölősiszap elvétele a recirkulációs aknából történik, szivattyúval a gravitációs sűrítő műtárgy felé. A fölősiszap gravitációs sűrítése pálcás iszapsűrítő műtárgyban történik, amely kezelőhíddal, központi hajtású pálcás kotróval rendelkezik. Az iszap bevezetése a műtárgy aljáról történik egy központi iszapbevezető hengeren keresztül. A sűrített iszap elvétele a műtárgy központi iszapzsompjából történik. A sűrítőben keletkező csurgalékvizet a műtárgy belsejében körben elhelyezett csurgalékvíz gyűjtő vályú gyűjti és a víz a telepi csurgalékvíz rendszeren keresztül visszafolyik az átemelőbe.



20. kép: Iszapakna



21. kép: Pálcás iszapsűrítő műtárgy



22. kép: Pálcás iszapsűrítő műtárgy



23. kép: Iszapvíztelenítő csigas prés

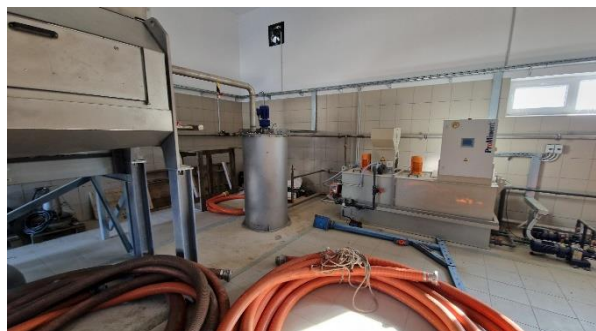

24. kép: Polielektrolit adagoló berendezés

A sűrített iszap víztelenítése az iszapvíztelenítő gépházban történik. A víztelenítést egy 4,0-7,0 m³/h, 180 kg/h TS kapacitású csigasprés végzi, amelyre az iszapot csigaszivattyú adja fel. A víztelenítéshez szükséges polielektrolit oldatot egy folyamatos polielektrolit oldó berendezés állítja elő és szivattyú adagolja hozzá a csigasprésre feladásra kerülő iszaphoz. A víztelenített 15-18%-os szárazanyag tartalmú iszapot egy ferde és egy vízszintes csiga hordja ki a víztelenítő gépházban elhelyezett két 9 m³ térfogatú konténerbe. A konténerek egymás melletti sín párokon helyezkednek el, és a szállítójárművel az épület elé mozgathatóak elszállításra. A víztelenítés során keletkező csurgalékvizek a telepi csurgalékvíz rendszeren keresztül visszafolynak a telepi átemelőbe.

A víztelenítő rendszer hibája esetén a sűrített iszapot az iszaptároló medencébe lehet átfejtetni, ahonnan szippantóautóval lehet elszállítani további kezelésre.



25. kép: Ideiglenes iszaptároló

A víztelenített iszap a pózvai iszaptárolóba kerül beszállításra. Amennyiben nem történik meg a víztelenítés, a sűrített iszap a zalaszentgróti iszaptároló medencékbe kerül, majd onnan mezőgazdasági elhelyezésre.

Az iszaptároló medencék Zalaszentgrót 010032/22 hrsz-ú ingatlanon helyezkednek el. Az iszaptároló medencék mérete egyenként 23,8 x 62,8 x 2,6 méter mélységűek. Az iszapelszállítása előre meghatározott időközönként történik mezőgazdasági területekre.

6.4. Földterület

A víziközművek vagyonértékeléséről szóló 24/2013 NFM rendeletnek megfelelően vizsgáltuk az értékelt víziközművekhez kapcsolódó földterületeket. Az adatszolgáltatás során a tulajdoni lapból és térképről egyértelműen kiderül, hogy a szennyvíztisztító telep és néhány átemelő véd területe önálló ingatlanon fekszik. A tulajdonviszonyait illetően az önálló ingatlanokat értékeltük a szakvéleményben.

6.5. Üzemirányítás

A szennyvíz telepen a villamos kapcsolóhelyiségében elhelyezett, elosztószekrénybe telepített PLC berendezés biztosítja a helyi automatikus üzemet és a mérési, üzemállapot- és hibajelek fogadását, feldolgozását, valamint az információk továbbítását a központba. A PLC egység vezetékes adatátvitellel kommunikál a kezelőépület kommunikációs elosztója felé.

A rendszer távfelügyelete a telepi kezelőépületben kialakított rendszerüzemeltető központ PC berendezésére való bekötéssel valósult meg. Ezen kívül a teljes telep távfelügyelhető lesz a Zalavíz Zrt. Zalaegerszegi diszpécserközpontjából. A Windows op. rendszeren futó, webSCADA szoftvert a fejlesztés igényeinek megfelelően kellett kialakítani. A szoftver nagy előnye, hogy minden egyéb szoftver telepítése nélkül alkalmas az interneten történő távoli elérésre. Így az üzemeltető bármely internet elérési helyről a megfelelő jelszó ismeretében megtekintheti a telep működésének állapotát.

A szennyvíztelepi technológia irányítástechnikai rendszerének elemei:

- a technológia oldaláról rögzített méréseket elvégző műszerek és távadók
- a technológia működtetéséhez szükséges programmal ellátott PLC berendezés
- az ellenőrzést, megjelenítést, naplózást, kapcsolattartást lehetővé tevő központi felügyeleti SCADA PC.

A folyamatfelügyeleti rendszerbe a KEHOP beruházás során kiépített szennyvízátemelők becsatolása történt meg, a régi rendszer átemelőinek becsatolása nem történt meg.

6.6. Energiaellátás

Zalaszentgrót szvt villamos energiaellátás leírás:

A telepet az E-ON a 22kV-os Zalaszentgrót Nyugat gerinc hálózatról leágazó vezetéken, a 99-626 oszlopkapcsolón keresztül egy Zalavíz tulajdonú transzformátor állomás táplálja. A transzformátor állomás egy BOTR/400 típusú állomás egy Siemens 4HB5467-4CA05 típusú 250kVA teljesítményű transzformátor gép látja el a feladatát. A transzformátor állomáshoz tartozik még a leszálló 0,4kV-os vezetékek fogadására és elosztására ESZI szekrény, amelyben az első túláram védelmi szerv is helyet foglal, amely egy Schneider megszakító. A transzformátortól 120 méter hosszban egy 4x250mm² földkábel látja el a fűvó gépház oldalán található tűzeseti főkapcsolót és az aggregátororzáshoz tartozó villamos kapcsolókészüléket tartalmazó villamos szekrényt. Ebből a szekrényből földkábelén keresztül a főelosztó van megtáplálva. A főelosztó szekrényből van megtáplálva a technológia és szociális épület és egyéb épületek. A fűvó gépházon egy 6kW-os napelem, rendszer van telepítve, amely a főelosztóba csatlakozik. A termelt energiát 100%-ban felhasználjuk, kitéplálásra nincs lehetőség.

7. A megállapított vagyonérték összegzése víziközmű objektum-csoportonkénti bontásban

Víziközmű szolgáltatást ellátó szennyvíz - víziközmű vagyon vagyonértékének meghatározása

A 4 – 13. táblázatokban összefoglaljuk Zalaszentgrót szennyvízmű víziközmű-vagyonértékelésének eredményeit. A tételes szennyvíz- közmű vagyonértékelést a 2. mellékletben közöljük.

4. táblázat: Gravitációs szennyvízcsatorna hálózat vagyonértéke

Objektum típus	Anyag	Át-mérő (mm)	Hossz (fm)	Újraelőállítási költség (Ft)	Vagyonérték (Ft)
Grav.szv.csatorna	AC	200	911,3	36 170 000	9 885 880
Grav.szv.csatorna	AC	300	286	14 586 000	1 750 320
Grav.szv.csatorna	Beton	200	3288,6	126 183 500	20 452 360
Grav.szv.csatorna	Beton	300	3453	174 464 000	21 417 842
Grav.szv.csatorna	Beton	400	757,8	39 061 500	3 906 150
Grav.szv.csatorna	KG-PVC	160	698,3	28 756 000	14 700 830
Grav.szv.csatorna	KG-PVC	200	67637	3 287 269 657	2 104 734 216
Grav.szv.csatorna	KG-PVC	315	848	41 406 500	13 891 470
Összesen				3 747 897 157	2 190 739 068

5. táblázat: Kényszeráramoltatású szennyvízcsatorna hálózat vagyonértéke

Objektum típus	Anyag	Átmérő (mm)	Hossz (fm)	Újraelőállítási költség (Ft)	Vagyonérték (Ft)
Nyomó vezeték	KM-PVC	90	9491,5	211 171 500	118 256 040
Nyomó vezeték	KM-PVC	110	7218,6	203 293 800	108 362 832
Nyomó vezeték	KM-PVC	125	3265,5	130 620 000	73 147 200
Nyomó vezeték	KM-PVC	160	1489	56 553 200	31 669 792
Nyomó vezeték	KM-PVC	200	217,6	9 468 500	4 263 960
Nyomó vezeték	KPE	40	26,1	391 500	219 240
Nyomó vezeték	KPE	50	7572,4	126 805 000	71 010 800
Nyomó vezeték	KPE	63	1515,1	33 917 500	29 571 964
Nyomó vezeték	KPE	90	2705,5	79 585 600	75 899 882
Nyomó vezeték	KPE	110	12663,3	499 006 634	489 682 723
Nyomó vezeték	KPE	160	2119,6	105 098 000	102 576 851
Összesen			48284	1 455 911 234	1 104 661 284

Zalaszentgrót szennyvízmű víziközmű-vagyonértékelés

6. táblázat: Bekötőcsatorna vagyonértéke

Objektum típus	Anyag	Át-mérő (mm)	Hossz (fm)	Újraelőállítási költség (Ft)	Vagyonérték (Ft)
Bekötőcsatorna	AC	100	21,7	434 000	43 400
Bekötőcsatorna	AC	150	64,7	1 294 000	129 400
Bekötőcsatorna	AC	200	223,6	4 472 000	527 680
Bekötőcsatorna	AC	300	50,5	1010000	101 000
Bekötőcsatorna	Beton	200	1437,9	28 758 000	3 606 920
Bekötőcsatorna	Beton	300	57,4	1 148 000	114 800
Bekötőcsatorna	KG-PVC	160	28923	860 933 474	616 678 913
Bekötőcsatorna	KG-PVC	200	570	11 837 000	5 961 473
Bekötőcsatorna	KM-PVC	90	199,6	3 992 000	2 235 520
Bekötőcsatorna	KM-PVC	110	607,6	12 152 000	4 436 840
Bekötő vezeték	KPE	40	107,5	2150000	1 204 000
Bekötő vezeték	KPE	50	816,6	16 332 000	9 145 920
Bekötő vezeték	KPE	63	1304	49 900 634	48 506 516
Bekötő vezeték	PVC	110	16,1	322 000	120 400
Összesen:			34 400	994 735 108	692 812 782

7. táblázat: Szennyvíz átemelő aknák vagyonértéke

Objektum típus	Elhelyezkedés (hírsz)	Üzembe helyezés éve	Szakági bontás	Újraelőállítási költség (Ft)	Vagyonérték (Ft)
Átemelők			Épület, építmény	291 977 078	178 889 515
			Gép, berendezés	163597928	97644391
			Irányítástechnika, energiaellátás	137 864 874	83 796 272
Összesen:				593 439 880	360 330 178

8. táblázat: Szennyvíztisztító telep vagyonértéke

Objektum típus	Elhelyezkedés (hrs)	Üzembe helyezés éve	Névleges kapacitás (m ³ /d)	Szakági bontás	Újraelőállítási költség (Ft)	Vagyonérték (Ft)
Zalaszentgrót szennyvíz telep	Zalaszentgrót 1400	2023	1400	Épület, építmény	1 851 697 263	1 783 771 688
				Gép, berendezések	408 371 747	353 051 369
				Irányítástechnika, energiaellátás	269 548 088	233 033 585
Összesen:					2 529 617 098	2 369 856 642

Zalaszentgrót szennyvízmű víziközmű-vagyonértékelés

9. táblázat: Szennyvíz iszaptároló vagyonértéke

Objektum típus	Elhelyezkedés és (hrszt)	Üzembe helyezés	Névleges kapacitás (m ³ /d)	Szakági bontás	Újraelőállítási költség (Ft)	Vagyonérték (Ft)
Zalaszentgrót szennyvíz iszaptároló	Zalaszentgrót 010033/22 d alrészlet	2006		Épület, építmény	177 320 000	29 542 400
Összesen:					177 320 000	29 542 400

10. táblázat: Szennyvíz tisztító telep földterület vagyonértéke

Objektum típus	Település	Helyrajzi szám	Terület nagyság (m ²)	Megnevezés	Vagyonérték (Ft)
Véd-1	Zalaszentgrót	1400	9761	szennyvíztisztító telep	500 000
Véd-2	Zalaszentgrót	010225/28	101	Aranyod IV. Átemelő	70 900
Véd-3	Zalaszentgrót	2211	100	Aranyod II. Átemelő	100 000
Véd-4	Zalaszentgrót	010199/61	64	Kisszentgrót I. szv átemelő	70 000
Véd-5	Zalaszentgrót	0101114/22	99	Kisszentgrót II. szv átemelő	70 000
Véd-6	Zalaszentgrót	51/113	195	Szentpéteri u. szv átemelő	59 000
Véd-7	Zalaszentgrót	0334/38	120	Tüskeszentspéteri u. átemelő	70 000
Véd-8	Zalaszentgrót	040049/7	119	Zalaudvarnok I. átemelő	60 000
Véd-9	Zalaszentgrót	040067/19	127	Zalaudvarnok II. átemelő	63 000
Véd-10	Zalaszentgrót	040006/17	153	Zalaudvarnok IV. átemelő	100 000
Véd-11	Batyk	3	642	Batyk I. szv átemelő	128 000
Véd-12	Zalaszentgrót	010033/22 d alrészlet	10555	Iszaptároló védterület	500 000
Véd-13	Türje	434/2		Türje III. szv átemelő	100 000
Összesen:					1 890 900

A 11-13 táblázat Zalaszentgrót szennyvízmű víziközmű vagyonértékelésének eredményeit foglalja össze.

11. táblázat: Zalaszentgrót szennyvízmű víziközmű-vagyonértékelésének összefoglalása

Objektum típus	Újraelőállítási költség (Ft)	Vagyonérték (Ft)
Gravitációs szennyvízcsatorna	3 747 897 157	2 190 739 068
Kényszeráramoltatású szennyvízcsatorna	1 455 911 234	1 104 661 284
Bekötő csatorna	994 735 108	692 812 782
Átemelő	593 439 880	360 330 178
Szennyvíz telep	2 529 617 098	2 369 856 642
Szennyvíziszap tároló	177 320 000	29 542 400
Földterület		1 890 900
Összesen:	9 498 920 477	6 749 833 254

12. táblázat: A tulajdonos önkormányzatok vagyona, melyből a KEHOP beruházás vagyonértéke:

Tulajdonos Önkormányzat	Vagyonérték (Ft.)	Vagyonérték, melyből a KEHOP beruházás értéke
Zalabér Község Önkormányzat	267 554 644	0
Zalavég Község Önkormányzat	150 217 427	0
Batyk község Önkormányzata	135 355 920	0
Pakod Község Önkormányzat	304 947 823	0
Tekenye Község Önkormányzata	597 552 768	597 552 768
Türje Község Önkormányzata	489 202 984	267 612 744
Zalaszentgrót Város Önkormányzata	4 805 001 688	3 690 301 719
	6 749 833 254	4 555 467 231

Zalaszentgrót szennyvízmű víziközmű-vagyonértékelés

13. táblázat: A tulajdonos önkormányzatok vagyona a vagyonleltárban feltüntetettek szerint.

Tulajdonos Önkormányzat	Újraelőállítási ktg (Ft.)	Vagyonérték (Ft.)
Zalabér Község Önkormányzat	495 193 588	267 554 644
Zalavég Község Önkormányzat	278 024 352	150 217 427
Batyk község Önkormányzata	250 281 578	135 355 920
Pakod Község Önkormányzat	564 401 366	304 947 823
Tekenye Község Önkormányzata	616 152 016	597 552 768
Türje Község Önkormányzata	844 578 268	489 202 984
Zalaszentgrót Város Önkormányzata	6 450 289 309	4 805 001 688
Összesen:	9 498 920 477	6 749 833 254

Zalaszentgrót szennyvízmű víziközmű törzsvagyon vagyonértéke:

6 749 833 254 Ft, azaz

Hatmilliárd hétszáznegyvenkilencmillió nyolcszázharmincháromezer
kettőszázötvennégy Forint.

Zalaegerszeg, 2024.10.01.

Az értékelő szervezet képviselőjében eljáró személyek saját kezű aláírása:

Dzsudzsák Ferencné
vízellátás- csatornázás szakmérnök
kamarai nyilvt. szám:
20-0394

Laskáné Gorza Annamária
ingatlan vagyon értékelő
névjegyzék szám:
Zala M. 33/2014

Arnhofer András
Elnök- Vezérigazgató

**Észak-zalai Viz- és Csatornamű
Zártkörűen Működő Részvénytársaság**
8900 Zalaegerszeg, Balatoni út 8.
8901 Zalaegerszeg, Pf.: 178.

Zalavíz Zrt.
Zalaegerszeg, Balatoni u. 8.

8. Nyilatkozat:

A vonatkozó hatályos jogszabályokban foglaltak alapján a **Zalavíz Zrt. nevében kijelentjük**, hogy a „**Víziközmű-vagyonértékelési Szakvélemény**” c. dokumentáció elkészítéséhez a közterületi víziközmű-hálózatra vonatkozó adatokat a Megbízó szerezte be, azokat a szakvéleményünkben az adatszolgáltatásnak megfelelően használtuk fel. Figyelembe vettük a Megbízó alapadat szolgáltatásait és a műszaki vizsgálatok során a vonatkozó előírásokkal összhangban alkalmaztuk.

A vagyonértékelés módszertana megfelel az általános érvényű és eseti előírásoknak, a vonatkozó, nemzeti és ágazati szabványok előírásainak, az egyedi műszaki követelményeket meghatározó jogszabályoknak és szabályzatoknak, azoktól való eltérésre nem volt szükség.

Kijelentjük, hogy a vagyonértékelés, a jogszabályi előírásoknak, illetve az 1/2002. (BK 8.) BM-EüM-FvM-GM-ISM-KöM-KÖVIM-NKÖM-OM-SZCSM közös minisztériumi irányelve, valamint a 24/2013. (V.29.) NFM rendelet a víziközművek vagyonértékelésének szabályairól és a víziközmű-szolgáltatók által közérdekből közzéteendő adatokról alkalmazásának megfelelően történt. Figyelembe vettük továbbá a szakvéleményben hivatkozott jogszabályokat és a szakmai módszertani útmutatókat.

A Zalavíz Zrt. teljes felelősséggel tartozik az alábbiak garantálásáért:

Hozzáértő, képesített személyek, akiket tevékenységük folytatásától nem tiltottak el valamilyen tényleges, lehetséges, vagy észlelt érdekkonfliktus miatt, vagy pedig bejelentették, és helyreigazító lépéseket tettek a tervezett feladatok végrehajtása érdekében.

Azért, hogy megbízatásuk világosan megfogalmazásra került, egyértelmű megszövegezésben, valamennyi olyan feltételt megfogalmazván, amely a feladattal összefügg, a megbízatás összhangban áll a Megbízó igényeivel és a törvények, szabályok kényszerítő erejével, azt bizalmi felelősségvállalásnak vagy szakmai etikai ügynek tekintik, és arról mindkét fél kifejezetten megállapodott az új vagy ismételt utasítások elfogadását megelőzően.

Diszkréció/bizalmasság - az értékelőknek minden dokumentumot és információt diszkréten kezelnek, és az információt csakis kizárólag a készítendő értébecsléshez használják fel.

Technikai kompetencia - az értékelőknek az értékelésre megvan a szükséges technikai jártasságuk, kompetenciájuk és tapasztalatuk.

Zalaegerszeg 2024. 10. 01.

A szakvélemény elkészítésében az alábbi képesített szakemberek vettek részt:



Dzsudzsák Ferencné

vízellátás- csatornázás szakmérnök

kamarai nyilvt. szám:

20-0394



Laskáné Görza Annamária

ingatlan vagyon értékelő

névjegyzék szám:

Zala M. 33/2014

Észak-zalai Víz- és Csatornamű
Zártkörűen Működő Részvénytársaság
8900 Zalaegerszeg, Balatoni út 8.
8901 Zalaegerszeg, Pf. 178

Mellékletek

1. melléklet: Víziközmű vagyonleltár

(24/2013 NFM rendelet 1. melléklete szerinti bontásban)

2. melléklet: Tételes szennyvíz vízközmű vagyonértékelés Összesített objektumlista szakági
bontásban

(24/2013 NFM rendelet 2. melléklete szerinti bontásban)

3. melléklet: Fotó dokumentáció melléklet

4. melléklet: CD melléklet

A fenti mellékletek „**Víziközmű-vagyonértékelési Szakvélemény**” elválaszthatatlan
részét képezik.

VAGYONLELTÁR																	
Zalaszentgrót és térsége szennyvízmű																	
Víziközmű-objektum azonosítása, megnevezése					Állapot jellemzők							Gazdasági jellemzők					
Víziközmű objektum azonosító	Település	Objektum típus	Megnevezés	Szakági bontás	Üzembe helyezés éve	Várható élettartam (év)	Állagmutató (%)	Pótlás várható éve (év)	Anyag	Átmérő	Hossz	Újraelőállítási vagy helyettesítési	Vagyoneérték (Ft.)	ÉCS1 Éves pótlási költség (FT/év)	ÉCS2 Éves elszámolható amortizáció (Ft/év)	Tulajdonos	KEHOP beruházás
3111641	Zalaszentgrót	gravitációs gerinc	Batthyány Lajos utca	Épület, Építmény	1970	50	10	2029	ac	200	3,6	126 000	12 600	2 520	252	Zalaszentgrót Város Önkormányzata	nem
2716005	Zalaszentgrót	gravitációs gerinc	Ady Endre utca	Épület, Építmény	1970	50	10	2029	b	300	32,1	1 637 100	163 710	32 742	3 274	Zalaszentgrót Város Önkormányzata	nem
3111640	Zalaszentgrót	gravitációs gerinc	Batthyány Lajos utca	Épület, Építmény	1970	50	10	2029	ac	200	8,3	290 500	29 050	5 810	581	Zalaszentgrót Város Önkormányzata	nem
2715655	Zalaszentgrót	gravitációs gerinc	Batthyány Lajos utca	Épület, Építmény	1970	50	10	2029	ac	200	3,5	122 500	12 250	2 450	245	Zalaszentgrót Város Önkormányzata	nem
2715654	Zalaszentgrót	gravitációs gerinc	Batthyány Lajos utca	Épület, Építmény	1970	50	10	2029	ac	200	6,6	231 000	23 100	4 620	462	Zalaszentgrót Város Önkormányzata	nem
2715651	Zalaszentgrót	gravitációs gerinc	Batthyány Lajos utca	Épület, Építmény	1970	50	10	2029	ac	200	12,1	423 500	42 350	8 470	847	Zalaszentgrót Város Önkormányzata	nem
2715657	Zalaszentgrót	gravitációs gerinc	Batthyány Lajos utca	Épület, Építmény	1970	50	10	2029	ac	200	6,8	238 000	23 800	4 760	476	Zalaszentgrót Város Önkormányzata	nem
2715653	Zalaszentgrót	gravitációs gerinc	Batthyány Lajos utca	Épület, Építmény	1970	50	10	2029	ac	200	6,7	234 500	23 450	4 690	469	Zalaszentgrót Város Önkormányzata	nem
2715652	Zalaszentgrót	gravitációs gerinc	Batthyány Lajos utca	Épület, Építmény	1970	50	10	2029	ac	200	3	105 000	10 500	2 100	210	Zalaszentgrót Város Önkormányzata	nem
2715810	Zalaszentgrót	gravitációs gerinc	Batthyány Lajos utca	Épület, Építmény	1970	50	10	2029	b	200	13,2	462 000	46 200	9 240	924	Zalaszentgrót Város Önkormányzata	nem
2715840	Zalaszentgrót	gravitációs gerinc	Batthyány Lajos utca	Épület, Építmény	1970	50	10	2029	b	200	8,6	301 000	30 100	6 020	602	Zalaszentgrót Város Önkormányzata	nem
2715806	Zalaszentgrót	gravitációs gerinc	Batthyány Lajos utca	Épület, Építmény	1970	50	10	2029	b	200	6,5	260 000	26 000	5 200	520	Zalaszentgrót Város Önkormányzata	nem
3111639	Zalaszentgrót	gravitációs gerinc	Batthyány Lajos utca	Épület, Építmény	1970	50	10	2029	b	200	8,4	294 000	29 400	5 880	588	Zalaszentgrót Város Önkormányzata	nem
3111603	Zalaszentgrót	gravitációs gerinc	Batthyány Lajos utca	Épület, Építmény	1970	50	10	2029	b	200	25,2	1 008 000	100 800	20 160	2 016	Zalaszentgrót Város Önkormányzata	nem
3111614	Zalaszentgrót	gravitációs gerinc	Batthyány Lajos utca	Épület, Építmény	1970	50	10	2029	b	200	25,6	1 024 000	102 400	20 480	2 048	Zalaszentgrót Város Önkormányzata	nem
3111615	Zalaszentgrót	gravitációs gerinc	Batthyány Lajos utca	Épület, Építmény	1970	50	10	2029	b	200	25,1	1 004 000	100 400	20 080	2 008	Zalaszentgrót Város Önkormányzata	nem
3111604	Zalaszentgrót	gravitációs gerinc	Batthyány Lajos utca	Épület, Építmény	1970	50	10	2029	b	200	25,2	1 008 000	100 800	20 160	2 016	Zalaszentgrót Város Önkormányzata	nem
3111610	Zalaszentgrót	gravitációs gerinc	Batthyány Lajos utca	Épület, Építmény	1970	50	10	2029	b	200	16	640 000	64 000	12 800	1 280	Zalaszentgrót Város Önkormányzata	nem
3111612	Zalaszentgrót	gravitációs gerinc	Batthyány Lajos utca	Épület, Építmény	1970	50	10	2029	b	200	25,6	1 024 000	102 400	20 480	2 048	Zalaszentgrót Város Önkormányzata	nem
3111627	Zalaszentgrót	gravitációs gerinc	Batthyány Lajos utca	Épület, Építmény	1970	50	10	2029	b	200	30,9	1 081 500	108 150	21 630	2 163	Zalaszentgrót Város Önkormányzata	nem
2715808	Zalaszentgrót	gravitációs gerinc	Batthyány Lajos utca	Épület, Építmény	1970	50	10	2029	b	200	5,6	196 000	19 600	3 920	392	Zalaszentgrót Város Önkormányzata	nem
3111637	Zalaszentgrót	gravitációs gerinc	Batthyány Lajos utca	Épület, Építmény	1970	50	10	2029	b	200	8	280 000	28 000	5 600	560	Zalaszentgrót Város Önkormányzata	nem
3111628	Zalaszentgrót	gravitációs gerinc	Batthyány Lajos utca	Épület, Építmény	1970	50	10	2029	b	200	18,6	930 000	93 000	18 600	1 860	Zalaszentgrót Város Önkormányzata	nem
2715826	Zalaszentgrót	gravitációs gerinc	Batthyány Lajos utca	Épület, Építmény	1970	50	10	2029	b	200	9,9	396 000	39 600	7 920	792	Zalaszentgrót Város Önkormányzata	nem
2715803	Zalaszentgrót	gravitációs gerinc	Batthyány Lajos utca	Épület, Építmény	1970	50	10	2029	b	200	26,9	1 076 000	107 600	21 520	2 152	Zalaszentgrót Város Önkormányzata	nem
2715804	Zalaszentgrót	gravitációs gerinc	Batthyány Lajos utca	Épület, Építmény	1970	50	10	2029	b	200	10,5	420 000	42 000	8 400	840	Zalaszentgrót Város Önkormányzata	nem
3111636	Zalaszentgrót	gravitációs gerinc	Batthyány Lajos utca	Épület, Építmény	1970	50	10	2029	b	200	12,8	512 000	51 200	10 240	1 024	Zalaszentgrót Város Önkormányzata	nem
3111602	Zalaszentgrót	gravitációs gerinc	Batthyány Lajos utca	Épület, Építmény	1970	50	10	2029	b	200	25,4	1 016 000	101 600	20 320	2 032	Zalaszentgrót Város Önkormányzata	nem
3111638	Zalaszentgrót	gravitációs gerinc	Batthyány Lajos utca	Épület, Építmény	1970	50	10	2029	b	200	8,4	336 000	33 600	6 720	672	Zalaszentgrót Város Önkormányzata	nem
2715979	Zalaszentgrót	gravitációs gerinc	Batthyány Lajos utca	Épület, Építmény	1970	50	10	2029	b	200	12,4	434 000	43 400	8 680	868	Zalaszentgrót Város Önkormányzata	nem
2715980	Zalaszentgrót	gravitációs gerinc	Batthyány Lajos utca	Épület, Építmény	1970	50	10	2029	b	200	8,7	304 500	30 450	6 090	609	Zalaszentgrót Város Önkormányzata	nem
3111609	Zalaszentgrót	gravitációs gerinc	Batthyány Lajos utca	Épület, Építmény	1970	50	10	2029	b	200	10,1	404 000	40 400	8 080	808	Zalaszentgrót Város Önkormányzata	nem
3111629	Zalaszentgrót	gravitációs gerinc	Batthyány Lajos utca	Épület, Építmény	1970	50	10	2029	b	200	6,9	241 500	24 150	4 830	483	Zalaszentgrót Város Önkormányzata	nem
3111630	Zalaszentgrót	gravitációs gerinc	Batthyány Lajos utca	Épület, Építmény	1970	50	10	2029	b	200	9,2	322 000	32 200	6 440	644	Zalaszentgrót Város Önkormányzata	nem
2715978	Zalaszentgrót	gravitációs gerinc	Batthyány Lajos utca	Épület, Építmény	1970	50	10	2029	b	200	12,6	441 000	44 100	8 820	882	Zalaszentgrót Város Önkormányzata	nem
2715977	Zalaszentgrót	gravitációs gerinc	Batthyány Lajos utca	Épület, Építmény	1970	50	10	2029	b	200	5,6	196 000	19 600	3 920	392	Zalaszentgrót Város Önkormányzata	nem
2715981	Zalaszentgrót	gravitációs gerinc	Batthyány Lajos utca	Épület, Építmény	1970	50	10	2029	b	200	9,7	339 500	33 950	6 790	679	Zalaszentgrót Város Önkormányzata	nem
2715982	Zalaszentgrót	gravitációs gerinc	Batthyány Lajos utca	Épület, Építmény	1970	50	10	2029	b	200	9,5	332 500	33 250	6 650	665	Zalaszentgrót Város Önkormányzata	nem
2715825	Zalaszentgrót	gravitációs gerinc	Batthyány Lajos utca	Épület, Építmény	1970	50	10	2029	b	200	7,2	252 000	25 200	5 040	504	Zalaszentgrót Város Önkormányzata	nem
2715834	Zalaszentgrót	gravitációs gerinc	Batthyány Lajos utca	Épület, Építmény	1970	50	10	2029	b	200	11,7	409 500	40 950	8 190	819	Zalaszentgrót Város Önkormányzata	nem
2716098	Zalaszentgrót	gravitációs gerinc	Batthyány Lajos utca	Épület, Építmény	1970	50	10	2029	b	300	29,2	1 489 200	148 920	29 784	2 978	Zalaszentgrót Város Önkormányzata	nem
2716032	Zalaszentgrót	gravitációs gerinc	Batthyány Lajos utca	Épület, Építmény	1970	50	10	2029	b	300	24,9	1 269 900	126 990	25 398	2 540	Zalaszentgrót Város Önkormányzata	nem
2716031	Zalaszentgrót	gravitációs gerinc	Batthyány Lajos utca	Épület, Építmény	1970	50	10	2029	b	300	25	1 275 000	127 500	25 500	2 550	Zalaszentgrót Város Önkormányzata	nem
27><																	

VAGYONLELTÁR																	
Zalaszentgrót és térsége szennyvízmű																	
Víziközmű-objektum azonosítása, megnevezése					Állapot jellemzők							Gazdasági jellemzők					
Víziközmű objektum azonosító	Település	Objektum típus	Megnevezés	Szakági bontás	Üzembe helyezés éve	Várható élettartam (év)	Állagmutató (%)	Pótlás várható éve (év)	Anyag	Átmérő	Hossz	Újraelőállítási vagy helyettesítési	Vagyoneérték (Ft.)	ÉCS1 Éves pótlási költség (Ft/év)	ÉCS2 Éves elszámolható amortizáció (Ft/év)	Tulajdonos	KEHOP beruházás
2716100	Zalaszentgrót	gravitációs gerinc	Batthyány Lajos utca	Épület, Építmény	1970	50	10	2029	b	300	50,3	2 565 300	256 530	51 306	5 131	Zalaszentgrót Város Önkormányzata	nem
2716004	Zalaszentgrót	gravitációs gerinc	Batthyány Lajos utca	Épület, Építmény	1970	50	10	2029	b	300	25,2	1 285 200	128 520	25 704	2 570	Zalaszentgrót Város Önkormányzata	nem
2716961	Zalaszentgrót	gravitációs gerinc	Batthyány Lajos utca	Épület, Építmény	1970	50	10	2029	KG-PVC	200	10,5	367 500	36 750	7 350	735	Zalaszentgrót Város Önkormányzata	nem
2715924	Zalaszentgrót	gravitációs gerinc	Dózsa Görgy utca	Épület, Építmény	1970	50	10	2029	b	200	9,5	380 000	38 000	7 600	760	Zalaszentgrót Város Önkormányzata	nem
2716118	Zalaszentgrót	gravitációs gerinc	Dózsa Görgy utca	Épület, Építmény	1970	50	10	2029	b	300	22	1 122 000	112 200	22 440	2 244	Zalaszentgrót Város Önkormányzata	nem
2716116	Zalaszentgrót	gravitációs gerinc	Dózsa Görgy utca	Épület, Építmény	1970	50	10	2029	b	300	26,3	1 341 300	134 130	26 826	2 683	Zalaszentgrót Város Önkormányzata	nem
2716014	Zalaszentgrót	gravitációs gerinc	Dózsa Görgy utca	Épület, Építmény	1970	50	10	2029	b	300	8,1	413 100	41 310	8 262	826	Zalaszentgrót Város Önkormányzata	nem
2716015	Zalaszentgrót	gravitációs gerinc	Dózsa Görgy utca	Épület, Építmény	1970	50	10	2029	b	300	25,7	1 310 700	131 070	26 214	2 621	Zalaszentgrót Város Önkormányzata	nem
2716022	Zalaszentgrót	gravitációs gerinc	Dózsa Görgy utca	Épület, Építmény	1970	50	10	2029	b	300	11	561 000	56 100	11 220	1 122	Zalaszentgrót Város Önkormányzata	nem
2716093	Zalaszentgrót	gravitációs gerinc	Dózsa Görgy utca	Épület, Építmény	1970	50	10	2029	b	300	7,8	397 800	39 780	7 956	796	Zalaszentgrót Város Önkormányzata	nem
2716025	Zalaszentgrót	gravitációs gerinc	Dózsa Görgy utca	Épület, Építmény	1970	50	10	2029	b	300	13,4	683 400	68 340	13 668	1 367	Zalaszentgrót Város Önkormányzata	nem
2716024	Zalaszentgrót	gravitációs gerinc	Dózsa Görgy utca	Épület, Építmény	1970	50	10	2029	b	300	25,6	1 305 600	130 560	26 112	2 611	Zalaszentgrót Város Önkormányzata	nem
2716083	Zalaszentgrót	gravitációs gerinc	Dózsa Görgy utca	Épület, Építmény	1970	50	10	2029	b	300	30,4	1 550 400	155 040	31 008	3 101	Zalaszentgrót Város Önkormányzata	nem
2716023	Zalaszentgrót	gravitációs gerinc	Dózsa Görgy utca	Épület, Építmény	1970	50	10	2029	b	300	25,2	1 285 200	128 520	25 704	2 570	Zalaszentgrót Város Önkormányzata	nem
2716021	Zalaszentgrót	gravitációs gerinc	Dózsa Görgy utca	Épület, Építmény	1970	50	10	2029	b	300	8,9	453 900	45 390	9 078	908	Zalaszentgrót Város Önkormányzata	nem
2716018	Zalaszentgrót	gravitációs gerinc	Dózsa Görgy utca	Épület, Építmény	1970	50	10	2029	b	300	17,6	897 600	89 760	17 952	1 795	Zalaszentgrót Város Önkormányzata	nem
2716017	Zalaszentgrót	gravitációs gerinc	Dózsa Görgy utca	Épület, Építmény	1970	50	10	2029	b	300	24,9	1 269 900	126 990	25 398	2 540	Zalaszentgrót Város Önkormányzata	nem
2716091	Zalaszentgrót	gravitációs gerinc	Dózsa Görgy utca	Épület, Építmény	1970	50	10	2029	b	300	24,9	1 269 900	126 990	25 398	2 540	Zalaszentgrót Város Önkormányzata	nem
2716090	Zalaszentgrót	gravitációs gerinc	Dózsa Görgy utca	Épület, Építmény	1970	50	10	2029	b	300	25,6	1 305 600	130 560	26 112	2 611	Zalaszentgrót Város Önkormányzata	nem
2716092	Zalaszentgrót	gravitációs gerinc	Dózsa Görgy utca	Épület, Építmény	1970	50	10	2029	b	300	25,2	1 285 200	128 520	25 704	2 570	Zalaszentgrót Város Önkormányzata	nem
2716011	Zalaszentgrót	gravitációs gerinc	Dózsa Görgy utca	Épület, Építmény	1970	50	10	2029	b	300	27,8	1 417 800	141 780	28 356	2 836	Zalaszentgrót Város Önkormányzata	nem
2716012	Zalaszentgrót	gravitációs gerinc	Dózsa Görgy utca	Épület, Építmény	1970	50	10	2029	b	300	24,6	1 254 600	125 460	25 092	2 509	Zalaszentgrót Város Önkormányzata	nem
2716013	Zalaszentgrót	gravitációs gerinc	Dózsa Görgy utca	Épület, Építmény	1970	50	10	2029	b	300	9,7	494 700	49 470	9 894	989	Zalaszentgrót Város Önkormányzata	nem
2716019	Zalaszentgrót	gravitációs gerinc	Dózsa Görgy utca	Épület, Építmény	1970	50	10	2029	b	300	27,4	1 397 400	139 740	27 948	2 795	Zalaszentgrót Város Önkormányzata	nem
2716020	Zalaszentgrót	gravitációs gerinc	Dózsa Görgy utca	Épület, Építmény	1970	50	10	2029	b	300	19,2	979 200	97 920	19 584	1 958	Zalaszentgrót Város Önkormányzata	nem
3111577	Zalaszentgrót	gravitációs gerinc	Eötvös Károly utca	Épület, Építmény	1970	50	10	2029	b	200	6,7	335 000	33 500	6 700	670	Zalaszentgrót Város Önkormányzata	nem
2715787	Zalaszentgrót	gravitációs gerinc	Eötvös Károly utca	Épület, Építmény	1970	50	10	2029	b	200	4,7	188 000	18 800	3 760	376	Zalaszentgrót Város Önkormányzata	nem
2715790	Zalaszentgrót	gravitációs gerinc	Eötvös Károly utca	Épület, Építmény	1970	50	10	2029	b	200	3,8	152 000	15 200	3 040	304	Zalaszentgrót Város Önkormányzata	nem
3111593	Zalaszentgrót	gravitációs gerinc	Eötvös Károly utca	Épület, Építmény	1970	50	10	2029	b	300	31,5	1 606 500	160 650	32 130	3 213	Zalaszentgrót Város Önkormányzata	nem
3111594	Zalaszentgrót	gravitációs gerinc	Eötvös Károly utca	Épület, Építmény	1970	50	10	2029	b	300	27,8	1 417 800	141 780	28 356	2 836	Zalaszentgrót Város Önkormányzata	nem
2716069	Zalaszentgrót	gravitációs gerinc	Eötvös Károly utca	Épület, Építmény	1970	50	10	2029	b	300	29,7	1 514 700	151 470	30 294	3 029	Zalaszentgrót Város Önkormányzata	nem
2716057	Zalaszentgrót	gravitációs gerinc	Eötvös Károly utca	Épület, Építmény	1970	50	10	2029	b	300	27,9	1 422 900	142 290	28 458	2 846	Zalaszentgrót Város Önkormányzata	nem
2716058	Zalaszentgrót	gravitációs gerinc	Eötvös Károly utca	Épület, Építmény	1970	50	10	2029	b	300	26	1 326 000	132 600	26 520	2 652	Zalaszentgrót Város Önkormányzata	nem
2716062	Zalaszentgrót	gravitációs gerinc	Eötvös Károly utca	Épület, Építmény	1970	50	10	2029	b	300	31,3	1 596 300	159 630	31 926	3 193	Zalaszentgrót Város Önkormányzata	nem
2716063	Zalaszentgrót	gravitációs gerinc	Eötvös Károly utca	Épület, Építmény	1970	50	10	2029	b	300	28,7	1 463 700	146 370	29 274	2 927	Zalaszentgrót Város Önkormányzata	nem
2716065	Zalaszentgrót	gravitációs gerinc	Eötvös Károly utca	Épület, Építmény	1970	50	10	2029	b	300	7,6	387 600	38 760	7 752	775	Zalaszentgrót Város Önkormányzata	nem
2716066	Zalaszentgrót	gravitációs gerinc	Eötvös Károly utca	Épület, Építmény	1970	50	10	2029	b	300	20,5	1 045 500	104 550	20 910	2 091	Zalaszentgrót Város Önkormányzata	nem
2716079	Zalaszentgrót	gravitációs gerinc	Eötvös Károly utca	Épület, Építmény	1970	50	10	2029	b	300	2,5	127 500	12 750	2 550	255	Zalaszentgrót Város Önkormányzata	nem
2716124	Zalaszentgrót	gravitációs gerinc	Eötvös Károly utca	Épület, Építmény	1970	50	10	2029	b	300	39,5	2 014 500	201 450	40 290	4 029	Zalaszentgrót Város Önkormányzata	nem
2716061	Zalaszentgrót	gravitációs gerinc	Eötvös Károly utca	Épület, Építmény	1970	50	10	2029	b	300	0,6	30 600	3 060	612	61	Zalaszentgrót Város Önkormányzata	nem
2716067	Zalaszentgrót	gravitációs gerinc	Eötvös Károly utca	Épület, Építmény	1970	50	10	2029	b	300	12,2	622 200	62 220	12 444	1 244	Zalaszentgrót Város Önkormányzata	nem
2716076	Zalaszentgrót	gravitációs gerinc	Eötvös Károly utca	Épület, Építmény	1970	50	10	2029	b	300	26,4	1 346 400	134 640	26 928	2 693	Zalaszentgrót Város Önkormányzata	nem
2716932	Zalaszentgrót	gravitációs gerinc	Eötvös Károly utca	Épület, Építmény	1970	50	10	2029									

VAGYONLELTÁR																	
Zalaszentgrót és térsége szennyvízmű																	
Víziközmű-objektum azonosítása, megnevezése					Állapot jellemzők							Gazdasági jellemzők					
Víziközmű objektum azonosító	Település	Objektum típus	Megnevezés	Szakági bontás	Üzembe helyezés éve	Várható élettartam (év)	Állagmutató (%)	Pótlás várható éve (év)	Anyag	Átmérő	Hossz	Újraelőállítási vagy helyettesítési	Vagyoneérték (Ft.)	ÉCS1 Éves pótlási költség (Ft/év)	ÉCS2 Éves elszámolható amortizáció (Ft/év)	Tulajdonos	KEHOP beruházás
2715860	Zalaszentgrót	gravitációs gerinc	Kossuth Lajos utca	Épület, Építmény	1970	50	10	2029	b	200	16,7	584 500	58 450	11 690	1 169	Zalaszentgrót Város Önkormányzata	nem
2715858	Zalaszentgrót	gravitációs gerinc	Kossuth Lajos utca	Épület, Építmény	1970	50	10	2029	b	200	5	175 000	17 500	3 500	350	Zalaszentgrót Város Önkormányzata	nem
3111712	Zalaszentgrót	gravitációs gerinc	Kossuth Lajos utca	Épület, Építmény	1970	50	10	2029	b	200	24,5	980 000	98 000	19 600	1 960	Zalaszentgrót Város Önkormányzata	nem
3111848	Zalaszentgrót	gravitációs gerinc	Kossuth Lajos utca	Épület, Építmény	1970	50	10	2029	b	200	78,6	3 144 000	314 400	62 880	6 288	Zalaszentgrót Város Önkormányzata	nem
3111879	Zalaszentgrót	gravitációs gerinc	Kossuth Lajos utca	Épület, Építmény	1970	50	10	2029	b	200	25,3	1 012 000	101 200	20 240	2 024	Zalaszentgrót Város Önkormányzata	nem
3111976	Zalaszentgrót	gravitációs gerinc	Kossuth Lajos utca	Épület, Építmény	1970	50	10	2029	b	200	21,5	860 000	86 000	17 200	1 720	Zalaszentgrót Város Önkormányzata	nem
3111978	Zalaszentgrót	gravitációs gerinc	Kossuth Lajos utca	Épület, Építmény	1970	50	10	2029	b	200	25,7	1 028 000	102 800	20 560	2 056	Zalaszentgrót Város Önkormányzata	nem
3111979	Zalaszentgrót	gravitációs gerinc	Kossuth Lajos utca	Épület, Építmény	1970	50	10	2029	b	200	26	1 040 000	104 000	20 800	2 080	Zalaszentgrót Város Önkormányzata	nem
2715859	Zalaszentgrót	gravitációs gerinc	Kossuth Lajos utca	Épület, Építmény	1970	50	10	2029	b	200	18,1	633 500	63 350	12 670	1 267	Zalaszentgrót Város Önkormányzata	nem
2715861	Zalaszentgrót	gravitációs gerinc	Kossuth Lajos utca	Épület, Építmény	1970	50	10	2029	b	200	18,2	637 000	63 700	12 740	1 274	Zalaszentgrót Város Önkormányzata	nem
2716125	Zalaszentgrót	gravitációs gerinc	Kossuth Lajos utca	Épület, Építmény	1970	50	10	2029	b	300	20,9	1 065 900	106 590	21 318	2 132	Zalaszentgrót Város Önkormányzata	nem
2716027	Zalaszentgrót	gravitációs gerinc	Kossuth Lajos utca	Épület, Építmény	1970	50	10	2029	b	300	35,4	1 805 400	180 540	36 108	3 611	Zalaszentgrót Város Önkormányzata	nem
2716117	Zalaszentgrót	gravitációs gerinc	Kossuth Lajos utca	Épület, Építmény	1970	50	10	2029	b	300	24,8	1 264 800	126 480	25 296	2 530	Zalaszentgrót Város Önkormányzata	nem
2716120	Zalaszentgrót	gravitációs gerinc	Kossuth Lajos utca	Épület, Építmény	1970	50	10	2029	b	300	27,6	1 407 600	140 760	28 152	2 815	Zalaszentgrót Város Önkormányzata	nem
2716121	Zalaszentgrót	gravitációs gerinc	Kossuth Lajos utca	Épület, Építmény	1970	50	10	2029	b	300	23,9	1 218 900	121 890	24 378	2 438	Zalaszentgrót Város Önkormányzata	nem
2716122	Zalaszentgrót	gravitációs gerinc	Kossuth Lajos utca	Épület, Építmény	1970	50	10	2029	b	300	18,6	948 600	94 860	18 972	1 897	Zalaszentgrót Város Önkormányzata	nem
2716123	Zalaszentgrót	gravitációs gerinc	Kossuth Lajos utca	Épület, Építmény	1970	50	10	2029	b	300	13	663 000	66 300	13 260	1 326	Zalaszentgrót Város Önkormányzata	nem
2715996	Zalaszentgrót	gravitációs gerinc	Kossuth Lajos utca	Épület, Építmény	1970	50	10	2029	b	300	30	1 530 000	153 000	30 600	3 060	Zalaszentgrót Város Önkormányzata	nem
2716052	Zalaszentgrót	gravitációs gerinc	Kossuth Lajos utca	Épület, Építmény	1970	50	10	2029	b	300	31,5	1 606 500	160 650	32 130	3 213	Zalaszentgrót Város Önkormányzata	nem
2715994	Zalaszentgrót	gravitációs gerinc	Kossuth Lajos utca	Épület, Építmény	1970	50	10	2029	b	300	29,2	1 489 200	148 920	29 784	2 978	Zalaszentgrót Város Önkormányzata	nem
2715995	Zalaszentgrót	gravitációs gerinc	Kossuth Lajos utca	Épület, Építmény	1970	50	10	2029	b	300	7,2	367 200	36 720	7 344	734	Zalaszentgrót Város Önkormányzata	nem
2716026	Zalaszentgrót	gravitációs gerinc	Kossuth Lajos utca	Épület, Építmény	1970	50	10	2029	b	300	23,2	1 183 200	118 320	23 664	2 366	Zalaszentgrót Város Önkormányzata	nem
2715993	Zalaszentgrót	gravitációs gerinc	Kossuth Lajos utca	Épület, Építmény	1970	50	10	2029	b	300	24,1	1 229 100	122 910	24 582	2 458	Zalaszentgrót Város Önkormányzata	nem
2715777	Zalaszentgrót	gravitációs gerinc	Petőfi Sándor utca	Épület, Építmény	1970	50	10	2029	b	200	16	640 000	64 000	12 800	1 280	Zalaszentgrót Város Önkormányzata	nem
2716097	Zalaszentgrót	gravitációs gerinc	Sportpálya utca	Épület, Építmény	1970	50	10	2029	b	300	24,8	1 264 800	126 480	25 296	2 530	Zalaszentgrót Város Önkormányzata	nem
2716038	Zalaszentgrót	gravitációs gerinc	Sportpálya utca	Épület, Építmény	1970	50	10	2029	b	300	23,8	1 213 800	121 380	24 276	2 428	Zalaszentgrót Város Önkormányzata	nem
2716095	Zalaszentgrót	gravitációs gerinc	Sportpálya utca	Épület, Építmény	1970	50	10	2029	b	300	26,9	1 371 900	137 190	27 438	2 744	Zalaszentgrót Város Önkormányzata	nem
2716094	Zalaszentgrót	gravitációs gerinc	Sportpálya utca	Épület, Építmény	1970	50	10	2029	b	300	27,7	1 412 700	141 270	28 254	2 825	Zalaszentgrót Város Önkormányzata	nem
2716039	Zalaszentgrót	gravitációs gerinc	Sportpálya utca	Épület, Építmény	1970	50	10	2029	b	300	23,9	1 218 900	121 890	24 378	2 438	Zalaszentgrót Város Önkormányzata	nem
2716111	Zalaszentgrót	gravitációs gerinc	Sportpálya utca	Épület, Építmény	1970	50	10	2029	b	300	30,7	1 565 700	156 570	31 314	3 131	Zalaszentgrót Város Önkormányzata	nem
2716096	Zalaszentgrót	gravitációs gerinc	Sportpálya utca	Épület, Építmény	1970	50	10	2029	b	300	24,4	1 244 400	124 440	24 888	2 489	Zalaszentgrót Város Önkormányzata	nem
3112050	Zalaszentgrót	gravitációs gerinc	Széchenyi István utca	Épület, Építmény	1970	50	10	2029	b	200	6,5	227 500	22 750	4 550	455	Zalaszentgrót Város Önkormányzata	nem
3112048	Zalaszentgrót	gravitációs gerinc	Széchenyi István utca	Épület, Építmény	1970	50	10	2029	b	200	14,3	500 500	50 050	10 010	1 001	Zalaszentgrót Város Önkormányzata	nem
3112051	Zalaszentgrót	gravitációs gerinc	Széchenyi István utca	Épület, Építmény	1970	50	10	2029	b	200	5,3	185 500	18 550	3 710	371	Zalaszentgrót Város Önkormányzata	nem
3112053	Zalaszentgrót	gravitációs gerinc	Széchenyi István utca	Épület, Építmény	1970	50	10	2029	b	200	5,8	232 000	23 200	4 640	464	Zalaszentgrót Város Önkormányzata	nem
3112049	Zalaszentgrót	gravitációs gerinc	Széchenyi István utca	Épület, Építmény	1970	50	10	2029	b	200	4,3	215 000	21 500	4 300	430	Zalaszentgrót Város Önkormányzata	nem
3112052	Zalaszentgrót	gravitációs gerinc	Széchenyi István utca	Épület, Építmény	1970	50	10	2029	b	200	15,8	632 000	63 200	12 640	1 264	Zalaszentgrót Város Önkormányzata	nem
2715999	Zalaszentgrót	gravitációs gerinc	Széchenyi István utca	Épület, Építmény	1970	50	10	2029	b	300	26,6	1 356 600	135 660	27 132	2 713	Zalaszentgrót Város Önkormányzata	nem
2716000	Zalaszentgrót	gravitációs gerinc	Széchenyi István utca	Épület, Építmény	1970	50	10	2029	b	300	28,4	1 448 400	144 840	28 968	2 897	Zalaszentgrót Város Önkormányzata	nem
2716001	Zalaszentgrót	gravitációs gerinc	Széchenyi István utca	Épület, Építmény	1970	50	10	2029	b	300	32,4	1 652 400	165 240	33 048	3 305	Zalaszentgrót Város Önkormányzata	nem
2716104	Zalaszentgrót	gravitációs gerinc	Széchenyi István utca	Épület, Építmény	1970	50	10	2029	b	300	27,7	1 412 700	141 270	28 254	2 825	Zalaszentgrót Város Önkormányzata	nem
2716114	Zalaszentgrót	gravitációs gerinc	Széchenyi István utca	Épület, Építmény	1970	50	10	2029	b	300	22,6	1 152 600	115 260	23 052	2 305	Zalaszentgrót Város Önkormányzata	nem
2716107	Zalaszentgrót	gravitációs gerinc	Széchenyi István utca	Épület, Építmény	1970	50	10										

VAGYONLELTÁR																	
Zalaszentgrót és térsége szennyvízmű																	
Víziközmű-objektum azonosítása, megnevezése					Állapot jellemzők					Gazdasági jellemzők							
Víziközmű objektum azonosító	Település	Objektum típus	Megnevezés	Szakági bontás	Üzembe helyezés éve	Várható élettartam (év)	Állagmutató (%)	Pótlás várható éve (év)	Anyag	Átmérő	Hossz	Újraelőállítási vagy helyettesítési	Vagyoneérték (Ft.)	ÉCS1 Éves pótlási költség (Ft/év)	ÉCS2 Éves elszámolható amortizáció (Ft/év)	Tulajdonos	KEHOP beruházás
2716155	Zalaszentgrót	gravitációs gerinc	Széchenyi István utca	Épület, Építmény	1970	50	10	2029	b	400	15,8	790 000	79 000	15 800	1 580	Zalaszentgrót Város Önkormányzata	nem
2716158	Zalaszentgrót	gravitációs gerinc	Széchenyi István utca	Épület, Építmény	1970	50	10	2029	b	400	3,4	187 000	18 700	3 740	374	Zalaszentgrót Város Önkormányzata	nem
2716143	Zalaszentgrót	gravitációs gerinc	Széchenyi István utca	Épület, Építmény	1970	50	10	2029	b	400	31,1	1 555 000	155 500	31 100	3 110	Zalaszentgrót Város Önkormányzata	nem
2716150	Zalaszentgrót	gravitációs gerinc	Széchenyi István utca	Épület, Építmény	1970	50	10	2029	b	400	17,6	968 000	96 800	19 360	1 936	Zalaszentgrót Város Önkormányzata	nem
2716149	Zalaszentgrót	gravitációs gerinc	Széchenyi István utca	Épület, Építmény	1970	50	10	2029	b	400	48,6	2 673 000	267 300	53 460	5 346	Zalaszentgrót Város Önkormányzata	nem
3111901	Zalaszentgrót	gravitációs gerinc	Széchenyi István utca	Épület, Építmény	1970	50	10	2029	b	400	36,8	1 840 000	184 000	36 800	3 680	Zalaszentgrót Város Önkormányzata	nem
2716138	Zalaszentgrót	gravitációs gerinc	Széchenyi István utca	Épület, Építmény	1970	50	10	2029	b	400	25,1	1 255 000	125 500	25 100	2 510	Zalaszentgrót Város Önkormányzata	nem
2716159	Zalaszentgrót	gravitációs gerinc	Széchenyi István utca	Épület, Építmény	1970	50	10	2029	b	400	16	880 000	88 000	17 600	1 760	Zalaszentgrót Város Önkormányzata	nem
2716157	Zalaszentgrót	gravitációs gerinc	Széchenyi István utca	Épület, Építmény	1970	50	10	2029	b	400	28,8	1 584 000	158 400	31 680	3 168	Zalaszentgrót Város Önkormányzata	nem
3111895	Zalaszentgrót	gravitációs gerinc	Széchenyi István utca	Épület, Építmény	1970	50	10	2029	b	400	32,8	1 640 000	164 000	32 800	3 280	Zalaszentgrót Város Önkormányzata	nem
3111896	Zalaszentgrót	gravitációs gerinc	Széchenyi István utca	Épület, Építmény	1970	50	10	2029	b	400	18,3	915 000	91 500	18 300	1 830	Zalaszentgrót Város Önkormányzata	nem
3111900	Zalaszentgrót	gravitációs gerinc	Széchenyi István utca	Épület, Építmény	1970	50	10	2029	b	400	16,5	825 000	82 500	16 500	1 650	Zalaszentgrót Város Önkormányzata	nem
2716144	Zalaszentgrót	gravitációs gerinc	Széchenyi István utca	Épület, Építmény	1970	50	10	2029	b	400	32,4	1 620 000	162 000	32 400	3 240	Zalaszentgrót Város Önkormányzata	nem
2716146	Zalaszentgrót	gravitációs gerinc	Széchenyi István utca	Épület, Építmény	1970	50	10	2029	b	400	33,5	1 675 000	167 500	33 500	3 350	Zalaszentgrót Város Önkormányzata	nem
2716142	Zalaszentgrót	gravitációs gerinc	Széchenyi István utca	Épület, Építmény	1970	50	10	2029	b	400	28,6	1 430 000	143 000	28 600	2 860	Zalaszentgrót Város Önkormányzata	nem
2716141	Zalaszentgrót	gravitációs gerinc	Széchenyi István utca	Épület, Építmény	1970	50	10	2029	b	400	21,2	1 060 000	106 000	21 200	2 120	Zalaszentgrót Város Önkormányzata	nem
2716139	Zalaszentgrót	gravitációs gerinc	Széchenyi István utca	Épület, Építmény	1970	50	10	2029	b	400	26	1 300 000	130 000	26 000	2 600	Zalaszentgrót Város Önkormányzata	nem
2716137	Zalaszentgrót	gravitációs gerinc	Széchenyi István utca	Épület, Építmény	1970	50	10	2029	b	400	33,2	1 660 000	166 000	33 200	3 320	Zalaszentgrót Város Önkormányzata	nem
2716135	Zalaszentgrót	gravitációs gerinc	Széchenyi István utca	Épület, Építmény	1970	50	10	2029	b	400	28,4	1 420 000	142 000	28 400	2 840	Zalaszentgrót Város Önkormányzata	nem
2716145	Zalaszentgrót	gravitációs gerinc	Széchenyi István utca	Épület, Építmény	1970	50	10	2029	b	400	39,7	1 985 000	198 500	39 700	3 970	Zalaszentgrót Város Önkormányzata	nem
2716154	Zalaszentgrót	gravitációs gerinc	Széchenyi István utca	Épület, Építmény	1970	50	10	2029	b	400	31,4	1 570 000	157 000	31 400	3 140	Zalaszentgrót Város Önkormányzata	nem
2716133	Zalaszentgrót	gravitációs gerinc	Széchenyi István utca	Épület, Építmény	1970	50	10	2029	b	400	25	1 250 000	125 000	25 000	2 500	Zalaszentgrót Város Önkormányzata	nem
2716134	Zalaszentgrót	gravitációs gerinc	Széchenyi István utca	Épület, Építmény	1970	50	10	2029	b	400	25,9	1 295 000	129 500	25 900	2 590	Zalaszentgrót Város Önkormányzata	nem
2716152	Zalaszentgrót	gravitációs gerinc	Széchenyi István utca	Épület, Építmény	1970	50	10	2029	b	400	23,6	1 298 000	129 800	25 960	2 596	Zalaszentgrót Város Önkormányzata	nem
3111910	Zalaszentgrót	gravitációs gerinc	Széchenyi István utca	Épület, Építmény	1970	50	10	2029	b	400	23,8	1 309 000	130 900	26 180	2 618	Zalaszentgrót Város Önkormányzata	nem
3112068	Zalaszentgrót	gravitációs gerinc	Széchenyi István utca	Épület, Építmény	1970	50	10	2029	b	400	8,2	451 000	45 100	9 020	902	Zalaszentgrót Város Önkormányzata	nem
3112069	Zalaszentgrót	gravitációs gerinc	Széchenyi István utca	Épület, Építmény	1970	50	10	2029	b	400	22,9	1 259 500	125 950	25 190	2 519	Zalaszentgrót Város Önkormányzata	nem
3601020	Zalaszentgrót	gravitációs gerinc	Széchenyi István utca	Épület, Építmény	1970	50	10	2029	b	400	22,7	1 248 500	124 850	24 970	2 497	Zalaszentgrót Város Önkormányzata	nem
3601021	Zalaszentgrót	gravitációs gerinc	Széchenyi István utca	Épület, Építmény	1970	50	10	2029	b	400	4,3	236 500	23 650	4 730	473	Zalaszentgrót Város Önkormányzata	nem
2716147	Zalaszentgrót	gravitációs gerinc	Széchenyi István utca	Épület, Építmény	1970	50	10	2029	b	400	10,9	545 000	54 500	10 900	1 090	Zalaszentgrót Város Önkormányzata	nem
2715818	Zalaszentgrót	gravitációs gerinc	Batthyány Lajos utca	Épület, Építmény	1972	50	10	2029	b	200	13,5	472 500	47 250	9 450	945	Zalaszentgrót Város Önkormányzata	nem
3111643	Zalaszentgrót	gravitációs gerinc	Batthyány Lajos utca	Épület, Építmény	1972	50	10	2029	b	200	4,8	168 000	16 800	3 360	336	Zalaszentgrót Város Önkormányzata	nem
3112016	Zalaszentgrót	gravitációs gerinc	Batthyány Lajos utca	Épület, Építmény	1972	50	10	2029	b	200	11,5	402 500	40 250	8 050	805	Zalaszentgrót Város Önkormányzata	nem
2715812	Zalaszentgrót	gravitációs gerinc	Batthyány Lajos utca	Épület, Építmény	1972	50	10	2029	b	200	21,4	749 000	74 900	14 980	1 498	Zalaszentgrót Város Önkormányzata	nem
2715817	Zalaszentgrót	gravitációs gerinc	Batthyány Lajos utca	Épület, Építmény	1972	50	10	2029	b	200	13,6	476 000	47 600	9 520	952	Zalaszentgrót Város Önkormányzata	nem
3111634	Zalaszentgrót	gravitációs gerinc	Batthyány Lajos utca	Épület, Építmény	1972	50	10	2029	b	200	17,3	605 500	60 550	12 110	1 211	Zalaszentgrót Város Önkormányzata	nem
3112017	Zalaszentgrót	gravitációs gerinc	Batthyány Lajos utca	Épület, Építmény	1972	50	10	2029	b	200	10,8	378 000	37 800	7 560	756	Zalaszentgrót Város Önkormányzata	nem
3111633	Zalaszentgrót	gravitációs gerinc	Batthyány Lajos utca	Épület, Építmény	1972	50	10	2029	b	200	3,9	136 500	13 650	2 730	273	Zalaszentgrót Város Önkormányzata	nem
2715820	Zalaszentgrót	gravitációs gerinc	Batthyány Lajos utca	Épület, Építmény	1972	50	10	2029	b	200	11,4	399 000	39 900	7 980	798	Zalaszentgrót Város Önkormányzata	nem
3111622	Zalaszentgrót	gravitációs gerinc	Batthyány Lajos utca	Épület, Építmény	1972	50	10	2029	KG-PVC	200	22,8	798 000	79 800	15 960	1 596	Zalaszentgrót Város Önkormányzata	nem
3111625	Zalaszentgrót	gravitációs gerinc	Batthyány Lajos utca	Épület, Építmény	1972	50	10	2029	KG-PVC	200	7,9	276 500	27 650	5 530	553	Zalaszentgrót Város Önkormányzata	nem
2716969	Zalaszentgrót	gravitációs gerinc	Batthyány Lajos utca	Épület, Építmény	1972	50	10	2029	KG-PVC	200	5,8	203 000	20 300	4 060	406	Zalaszentgrót Város Önkormányzata	nem
2716970	Zalaszentgrót	gravitációs gerinc	Batthyány Lajos utca	Épület, Építmény	1972	50	10	20									

VAGYONLELTÁR																	
Zalaszentgrót és térsége szennyvízmű																	
Víziközmű-objektum azonosítása, megnevezése					Állapot jellemzők							Gazdasági jellemzők					
Víziközmű objektum azonosító	Település	Objektum típus	Megnevezés	Szakági bontás	Üzembe helyezés éve	Várható élettartam (év)	Állagmutató (%)	Pótlás várható éve (év)	Anyag	Átmérő	Hossz	Újraellátási vagy helyettesítési	Vagyoneérték (Ft.)	ÉCS1 Éves pótlási költség (FT/év)	ÉCS2 Éves elszámolható amortizáció (Ft/év)	Tulajdonos	KEHOP beruházás
2716248	Zalaszentgrót	gravitációs gerinc	Platán tér	Épület, Építmény	1972	50	10	2029	KG-PVC	200	6	210 000	21 000	4 200	420	Zalaszentgrót Város Önkormányzata	nem
2716246	Zalaszentgrót	gravitációs gerinc	Platán tér	Épület, Építmény	1972	50	10	2029	KG-PVC	200	6,4	224 000	22 400	4 480	448	Zalaszentgrót Város Önkormányzata	nem
2716968	Zalaszentgrót	gravitációs gerinc	Platán tér	Épület, Építmény	1972	50	10	2029	KG-PVC	200	10,2	357 000	35 700	7 140	714	Zalaszentgrót Város Önkormányzata	nem
2716959	Zalaszentgrót	gravitációs gerinc	Platán tér	Épület, Építmény	1972	50	10	2029	KG-PVC	200	13	520 000	52 000	10 400	1 040	Zalaszentgrót Város Önkormányzata	nem
2716952	Zalaszentgrót	gravitációs gerinc	Platán tér	Épület, Építmény	1972	50	10	2029	KG-PVC	200	11,7	409 500	40 950	8 190	819	Zalaszentgrót Város Önkormányzata	nem
2716967	Zalaszentgrót	gravitációs gerinc	Platán tér	Épület, Építmény	1972	50	10	2029	KG-PVC	200	5,2	208 000	20 800	4 160	416	Zalaszentgrót Város Önkormányzata	nem
2717282	Zalaszentgrót	gravitációs gerinc	Platán tér	Épület, Építmény	1972	50	10	2029	KG-PVC	315	61,1	3 116 100	311 610	62 322	6 232	Zalaszentgrót Város Önkormányzata	nem
2717274	Zalaszentgrót	gravitációs gerinc	Platán tér	Épület, Építmény	1972	50	10	2029	KG-PVC	315	32,8	1 672 800	167 280	33 456	3 346	Zalaszentgrót Város Önkormányzata	nem
2717281	Zalaszentgrót	gravitációs gerinc	Platán tér	Épület, Építmény	1972	50	10	2029	KG-PVC	315	6,7	341 700	34 170	6 834	683	Zalaszentgrót Város Önkormányzata	nem
2717280	Zalaszentgrót	gravitációs gerinc	Széchenyi István utca	Épület, Építmény	1972	50	10	2029	KG-PVC	315	10,1	515 100	51 510	10 302	1 030	Zalaszentgrót Város Önkormányzata	nem
2715976	Zalaszentgrót	gravitációs gerinc	Ifjúság utca	Épület, Építmény	1974	50	10	2029	b	200	9,8	343 000	34 300	6 860	686	Zalaszentgrót Város Önkormányzata	nem
2716054	Zalaszentgrót	gravitációs gerinc	Ifjúság utca	Épület, Építmény	1974	50	10	2029	b	300	17,1	786 600	78 660	15 732	1 573	Zalaszentgrót Város Önkormányzata	nem
3112010	Zalaszentgrót	gravitációs gerinc	Ifjúság utca	Épület, Építmény	1974	50	10	2029	b	300	26,7	1 228 200	122 820	24 564	2 456	Zalaszentgrót Város Önkormányzata	nem
3112009	Zalaszentgrót	gravitációs gerinc	Ifjúság utca	Épület, Építmény	1974	50	10	2029	b	300	13,4	616 400	61 640	12 328	1 233	Zalaszentgrót Város Önkormányzata	nem
3112008	Zalaszentgrót	gravitációs gerinc	Ifjúság utca	Épület, Építmény	1974	50	10	2029	b	300	16,2	745 200	74 520	14 904	1 490	Zalaszentgrót Város Önkormányzata	nem
2716130	Zalaszentgrót	gravitációs gerinc	Ifjúság utca	Épület, Építmény	1974	50	10	2029	b	300	15,6	717 600	71 760	14 352	1 435	Zalaszentgrót Város Önkormányzata	nem
2716131	Zalaszentgrót	gravitációs gerinc	Ifjúság utca	Épület, Építmény	1974	50	10	2029	b	300	30,4	1 398 400	139 840	27 968	2 797	Zalaszentgrót Város Önkormányzata	nem
2716029	Zalaszentgrót	gravitációs gerinc	Ifjúság utca	Épület, Építmény	1974	50	10	2029	b	300	12,2	561 200	56 120	11 224	1 122	Zalaszentgrót Város Önkormányzata	nem
2716030	Zalaszentgrót	gravitációs gerinc	Ifjúság utca	Épület, Építmény	1974	50	10	2029	b	300	10,3	525 300	52 530	10 506	1 051	Zalaszentgrót Város Önkormányzata	nem
2716055	Zalaszentgrót	gravitációs gerinc	Ifjúság utca	Épület, Építmény	1974	50	10	2029	b	300	14,4	662 400	66 240	13 248	1 325	Zalaszentgrót Város Önkormányzata	nem
2716028	Zalaszentgrót	gravitációs gerinc	Ifjúság utca	Épület, Építmény	1974	50	10	2029	b	300	36,6	1 683 600	168 360	33 672	3 367	Zalaszentgrót Város Önkormányzata	nem
2717225	Zalaszentgrót	gravitációs gerinc	Ifjúság utca	Épület, Építmény	1974	50	10	2029	KG-PVC	200	110,7	3 874 500	387 450	77 490	7 749	Zalaszentgrót Város Önkormányzata	nem
3111653	Zalaszentgrót	gravitációs gerinc	Csány László utca	Épület, Építmény	1977	50	10	2029	b	200	19,3	675 500	67 550	13 510	1 351	Zalaszentgrót Város Önkormányzata	nem
2715830	Zalaszentgrót	gravitációs gerinc	Csány László utca	Épület, Építmény	1977	50	10	2029	b	200	16,4	574 000	57 400	11 480	1 148	Zalaszentgrót Város Önkormányzata	nem
2715839	Zalaszentgrót	gravitációs gerinc	Csány László utca	Épület, Építmény	1977	50	10	2029	b	200	2,6	91 000	9 100	1 820	182	Zalaszentgrót Város Önkormányzata	nem
3111651	Zalaszentgrót	gravitációs gerinc	Csány László utca	Épület, Építmény	1977	50	10	2029	b	200	10,2	357 000	35 700	7 140	714	Zalaszentgrót Város Önkormányzata	nem
3111654	Zalaszentgrót	gravitációs gerinc	Csány László utca	Épület, Építmény	1977	50	10	2029	b	200	25,2	882 000	88 200	17 640	1 764	Zalaszentgrót Város Önkormányzata	nem
3111655	Zalaszentgrót	gravitációs gerinc	Csány László utca	Épület, Építmény	1977	50	10	2029	b	200	25,5	892 500	89 250	17 850	1 785	Zalaszentgrót Város Önkormányzata	nem
3111656	Zalaszentgrót	gravitációs gerinc	Csány László utca	Épület, Építmény	1977	50	10	2029	b	200	16,5	660 000	66 000	13 200	1 320	Zalaszentgrót Város Önkormányzata	nem
2715778	Zalaszentgrót	gravitációs gerinc	Eötvös Károly utca	Épület, Építmény	1977	50	10	2029	b	200	7,9	276 500	27 650	5 530	553	Zalaszentgrót Város Önkormányzata	nem
2715783	Zalaszentgrót	gravitációs gerinc	Eötvös Károly utca	Épület, Építmény	1977	50	10	2029	b	200	6,5	227 500	22 750	4 550	455	Zalaszentgrót Város Önkormányzata	nem
2715833	Zalaszentgrót	gravitációs gerinc	Eötvös Károly utca	Épület, Építmény	1977	50	10	2029	b	200	20	800 000	80 000	16 000	1 600	Zalaszentgrót Város Önkormányzata	nem
3111586	Zalaszentgrót	gravitációs gerinc	Eötvös Károly utca	Épület, Építmény	1977	50	10	2029	b	200	12,5	500 000	50 000	10 000	1 000	Zalaszentgrót Város Önkormányzata	nem
3111587	Zalaszentgrót	gravitációs gerinc	Eötvös Károly utca	Épület, Építmény	1977	50	10	2029	b	200	11,7	468 000	46 800	9 360	936	Zalaszentgrót Város Önkormányzata	nem
2715776	Zalaszentgrót	gravitációs gerinc	Eötvös Károly utca	Épület, Építmény	1977	50	10	2029	b	200	11	385 000	38 500	7 700	770	Zalaszentgrót Város Önkormányzata	nem
2715782	Zalaszentgrót	gravitációs gerinc	Eötvös Károly utca	Épület, Építmény	1977	50	10	2029	b	200	5,9	206 500	20 650	4 130	413	Zalaszentgrót Város Önkormányzata	nem
2715998	Zalaszentgrót	gravitációs gerinc	Eötvös Károly utca	Épület, Építmény	1977	50	10	2029	b	300	14	714 000	71 400	14 280	1 428	Zalaszentgrót Város Önkormányzata	nem
2716934	Zalaszentgrót	gravitációs gerinc	Eötvös Károly utca	Épület, Építmény	1977	50	10	2029	KG-PVC	200	9,6	384 000	38 400	7 680	768	Zalaszentgrót Város Önkormányzata	nem
2716244	Zalaszentgrót	gravitációs gerinc	Eötvös Károly utca	Épület, Építmény	1977	50	10	2029	KG-PVC	200	2,6	104 000	10 400	2 080	208	Zalaszentgrót Város Önkormányzata	nem
2716933	Zalaszentgrót	gravitációs gerinc	Eötvös Károly utca	Épület, Építmény	1977	50	10	2029	KG-PVC	200	18,3	732 000	73 200	14 640	1 464	Zalaszentgrót Város Önkormányzata	nem
2717277	Zalaszentgrót	gravitációs gerinc	Eötvös Károly utca	Épület, Építmény	1977	50	10	2029	KG-PVC	315	18,1	923 100	92 310	18 462	1 846	Zalaszentgrót Város Önkormányzata	nem
2717276	Zalaszentgrót	gravitációs gerinc	Eötvös Károly utca	Épület, Építmény	1977	50	10	2029	KG-PVC	315	12,7	647 700	64 770	12 954	1 295	Zalaszentgrót Város Önkormányzata	nem
2717275	Zalaszentgrót	gravitációs gerinc	Eötvös Károly utca	Épület, Építmény	1977	50	10	2029	KG-PVC	315	4,8	244 800	24 480	4 896	490	Zalaszentgrót Város Önkormányzata	nem
2715760	Zalaszentgrót	gravitációs gerinc	Kinizsi tér	Épület, Építmény	1977	50	10	2029	b	200	27,3	1 092 000	109 200	21 840	2 184	Zalaszentgrót Város Önkormányzata	nem
2715768	Zalaszentgrót	gravitációs gerinc	Kinizsi tér	Épület, Építmény	1977	50	10	2029	b	200	15,3	612 000	61 200	12 240	1 224	Zalaszentgrót Város Önkormányzata	nem
2715761	Zalaszentgrót	gravitációs gerinc	Kinizsi tér	Épület, Építmény	1977	50	10	2029	b	200	27,6	1 104 000	110 400	22 080	2 208	Zalaszentgrót Város Önkormányzata	nem
2715762	Zalaszentgrót	gravitációs gerinc	Kinizsi tér	Épület, Építmény	1977	50	10	2029	b	200	11,1	444 000	44 400	8 880	888	Zalaszentgrót Város Önkormányzata	nem
2715763	Zalaszentgrót	gravitációs gerinc	Kinizsi tér	Épület, Építmény	1977	50	10	2029	b	200	10,9	436 000	43 600	8 720	872	Zalaszentgrót Város Önkormányzata	nem
2715774	Zalaszentgrót	gravitációs gerinc	Kinizsi tér	Épület, Építmény	1977	50	10	2029	b	200	15	600 000	60 000	12 000	1 200	Zalaszentgrót Város Önkormányzata	nem
2715752	Zalaszentgrót	gravitációs gerinc	Kinizsi tér	Épület, Építmény	1977	50	10	2029	b	200	9,9	396 000	39 600	7 920	792	Zalaszentgrót Város Önkormányzata	nem
2715775	Zalaszentgrót	gravitációs gerinc	Kinizsi tér	Épület, Építmény	1977	50	10	2029	b	200	26,8	1 072 000	107 200	21 440	2 144	Zalaszentgrót Város Önkormányzata	nem
2715784	Zalaszentgrót	gravitációs gerinc	Kinizsi tér	Épület, Építmény	1977	50	10	2029	b	200	16,3	652 000	65 200	13 040	1 304	Zalaszentgrót Város Önkormányzata	nem
2715791	Zalaszentgrót	gravitációs gerinc	Kinizsi tér	Épület, Építmény	1977	50	10	2029	b	200	5,2	208 000	20 800	4 160	416	Zalaszentgrót Város Önkormányzata	nem
2715921	Zalaszentgrót	gravitációs gerinc	Kinizsi tér	Épület, Építmény	1977	50	10	2029	b	200	4,5	180 000	18 000	3 600	360	Zalaszentgrót Város Önkormányzata	nem
2715922	Zalaszentgrót	gravitációs gerinc	Kinizsi tér	Épület, Építmény	1977	50	10	2029	b	200	9,3	372 000	37 200	7 440	744	Zalaszentgrót Város Önkormányzata	nem
2715751	Zalaszentgrót	gravitációs gerinc	Kinizsi tér	Épület, Építmény	1977	50	10	2029	b	200	4,8	192 000	19 200	3 840	384	Zalaszentgrót Város Önkormányzata	nem
2715756	Zalaszentgrót	gravitációs gerinc	Kinizsi tér	Épület, Építmény	1977	50	10	2029	b	200	17,6	704 000	70 400	14 080	1 408	Zalaszentgrót Város Önkormányzata	nem
2715757	Zalaszentgrót	gravitációs gerinc	Kinizsi tér	Épület, Építmény	1977	50	10	2029	b	200	20,6	824 000	82 400	16 480	1 648	Zalaszentgrót Város Önkormányzata	nem
2715928	Zalaszentgrót	gravitációs gerinc	Kinizsi tér	Épület, Építmény	1977	50	10	2029	b	200	0,2	8 000	800	160	16	Zalaszentgrót Város Önkormányzata	nem
2715933	Zalaszentgrót	gravitációs gerinc	Kinizsi tér	Épület, Építmény	1977	50	10	2029	b	200	17,1	598 500	59 850	11 970	1 197	Zalaszentgrót Város Önkormányzata	nem
2715934	Zalaszentgrót	gravitációs gerinc	Kinizsi tér	Épület, Építmény	1977	50	10	2029	b	200	5,8	203 000	20 300	4 060	406	Zalaszentgrót Város Önkormányzata	nem
3111690	Zalaszentgrót	gravitációs gerinc	Kinizsi tér	Épület, Építmény	1977	50	10	2029	b	200	16,8	588 000	58 800	11 760	1 176	Zalaszentgrót Város Önkormányzata	nem
3111692	Zalaszentgrót	gravitációs gerinc	Kinizsi tér	Épület, Építmény	1977	50	10	2029	b	200	22,3	780 500	78 050	15 610	1 561	Zalaszentgrót Város Önkormányzata	nem
2715780	Zalaszentgrót	gravitációs gerinc	Kinizsi tér	Épület, Építmény	1977	50	10	2029	b	200	7,4	296 000	29 600	5 920	592	Zalaszentgrót Város Önkormányzata	nem

VAGYONLELTÁR																	
Zalaszentgrót és térsége szennyvízmű																	
Víziközmű-objektum azonosítása, megnevezése					Állapot jellemzők							Gazdasági jellemzők					
Víziközmű objektum azonosító	Település	Objektum típus	Megnevezés	Szakági bontás	Üzembe helyezés éve	Várható élettartam (év)	Állagmutató (%)	Pótlás várható éve (év)	Anyag	Átmérő	Hossz	Újraelőállítási vagy helyettesítési	Vagyoneérték (Ft.)	ÉCS1 Éves pótlási költség (FT/év)	ÉCS2 Éves elszámolható amortizáció (Ft/év)	Tulajdonos	KEHOP beruházás
2715931	Zalaszentgrót	gravitációs gerinc	Kinizsi tér	Épület, Építmény	1977	50	10	2029	b	200	8	280 000	28 000	5 600	560	Zalaszentgrót Város Önkormányzata	nem
3111693	Zalaszentgrót	gravitációs gerinc	Kinizsi tér	Épület, Építmény	1977	50	10	2029	b	200	7,4	259 000	25 900	5 180	518	Zalaszentgrót Város Önkormányzata	nem
2715929	Zalaszentgrót	gravitációs gerinc	Kinizsi tér	Épület, Építmény	1977	50	10	2029	b	200	6,1	244 000	24 400	4 880	488	Zalaszentgrót Város Önkormányzata	nem
2715930	Zalaszentgrót	gravitációs gerinc	Kinizsi tér	Épület, Építmény	1977	50	10	2029	b	200	5,9	236 000	23 600	4 720	472	Zalaszentgrót Város Önkormányzata	nem
2715748	Zalaszentgrót	gravitációs gerinc	Kinizsi tér	Épület, Építmény	1977	50	10	2029	b	200	4,8	192 000	19 200	3 840	384	Zalaszentgrót Város Önkormányzata	nem
2715749	Zalaszentgrót	gravitációs gerinc	Kinizsi tér	Épület, Építmény	1977	50	10	2029	b	200	10,9	436 000	43 600	8 720	872	Zalaszentgrót Város Önkormányzata	nem
2715750	Zalaszentgrót	gravitációs gerinc	Kinizsi tér	Épület, Építmény	1977	50	10	2029	b	200	13,6	544 000	54 400	10 880	1 088	Zalaszentgrót Város Önkormányzata	nem
2715753	Zalaszentgrót	gravitációs gerinc	Kinizsi tér	Épület, Építmény	1977	50	10	2029	b	200	15,5	620 000	62 000	12 400	1 240	Zalaszentgrót Város Önkormányzata	nem
2715754	Zalaszentgrót	gravitációs gerinc	Kinizsi tér	Épület, Építmény	1977	50	10	2029	b	200	11,4	456 000	45 600	9 120	912	Zalaszentgrót Város Önkormányzata	nem
2715755	Zalaszentgrót	gravitációs gerinc	Kinizsi tér	Épület, Építmény	1977	50	10	2029	b	200	7,7	308 000	30 800	6 160	616	Zalaszentgrót Város Önkormányzata	nem
2715758	Zalaszentgrót	gravitációs gerinc	Kinizsi tér	Épület, Építmény	1977	50	10	2029	b	200	13,4	536 000	53 600	10 720	1 072	Zalaszentgrót Város Önkormányzata	nem
2715759	Zalaszentgrót	gravitációs gerinc	Kinizsi tér	Épület, Építmény	1977	50	10	2029	b	200	5,6	224 000	22 400	4 480	448	Zalaszentgrót Város Önkormányzata	nem
2715785	Zalaszentgrót	gravitációs gerinc	Kinizsi tér	Épület, Építmény	1977	50	10	2029	b	200	3,6	126 000	12 600	2 520	252	Zalaszentgrót Város Önkormányzata	nem
2715932	Zalaszentgrót	gravitációs gerinc	Kinizsi tér	Épület, Építmény	1977	50	10	2029	b	200	3,5	122 500	12 250	2 450	245	Zalaszentgrót Város Önkormányzata	nem
2715997	Zalaszentgrót	gravitációs gerinc	Kinizsi tér	Épület, Építmény	1977	50	10	2029	b	300	17,6	897 600	89 760	17 952	1 795	Zalaszentgrót Város Önkormányzata	nem
2716068	Zalaszentgrót	gravitációs gerinc	Kinizsi tér	Épület, Építmény	1977	50	10	2029	b	300	7	357 000	35 700	7 140	714	Zalaszentgrót Város Önkormányzata	nem
2716975	Zalaszentgrót	gravitációs gerinc	Kinizsi tér	Épület, Építmény	1977	50	10	2029	KG-PVC	200	9	360 000	36 000	7 200	720	Zalaszentgrót Város Önkormányzata	nem
3111727	Zalaszentgrót	gravitációs gerinc	Kinizsi tér	Épület, Építmény	1977	50	10	2029	KG-PVC	200	21,9	876 000	87 600	17 520	1 752	Zalaszentgrót Város Önkormányzata	nem
3111720	Zalaszentgrót	gravitációs gerinc	Kinizsi tér	Épület, Építmény	1977	50	10	2029	KG-PVC	200	16	640 000	64 000	12 800	1 280	Zalaszentgrót Város Önkormányzata	nem
3111722	Zalaszentgrót	gravitációs gerinc	Kinizsi tér	Épület, Építmény	1977	50	10	2029	KG-PVC	200	8,9	356 000	35 600	7 120	712	Zalaszentgrót Város Önkormányzata	nem
2716980	Zalaszentgrót	gravitációs gerinc	Kinizsi tér	Épület, Építmény	1977	50	10	2029	KG-PVC	200	23,8	952 000	95 200	19 040	1 904	Zalaszentgrót Város Önkormányzata	nem
2719470	Zalaszentgrót	gravitációs gerinc	Kinizsi tér	Épület, Építmény	1977	50	10	2029	KG-PVC	200	10,8	432 000	43 200	8 640	864	Zalaszentgrót Város Önkormányzata	nem
3111726	Zalaszentgrót	gravitációs gerinc	Kinizsi tér	Épület, Építmény	1977	50	10	2029	KG-PVC	200	19,1	764 000	76 400	15 280	1 528	Zalaszentgrót Város Önkormányzata	nem
2719471	Zalaszentgrót	gravitációs gerinc	Kinizsi tér	Épület, Építmény	1977	50	10	2029	KG-PVC	200	16,4	656 000	65 600	13 120	1 312	Zalaszentgrót Város Önkormányzata	nem
2716976	Zalaszentgrót	gravitációs gerinc	Kinizsi tér	Épület, Építmény	1977	50	10	2029	KG-PVC	200	7,4	296 000	29 600	5 920	592	Zalaszentgrót Város Önkormányzata	nem
2717200	Zalaszentgrót	gravitációs gerinc	Kinizsi tér	Épület, Építmény	1977	50	10	2029	KG-PVC	200	25,3	1 012 000	101 200	20 240	2 024	Zalaszentgrót Város Önkormányzata	nem
2716977	Zalaszentgrót	gravitációs gerinc	Kinizsi tér	Épület, Építmény	1977	50	10	2029	KG-PVC	200	2,9	116 000	11 600	2 320	232	Zalaszentgrót Város Önkormányzata	nem
3111724	Zalaszentgrót	gravitációs gerinc	Kinizsi tér	Épület, Építmény	1977	50	10	2029	KG-PVC	200	5	200 000	20 000	4 000	400	Zalaszentgrót Város Önkormányzata	nem
2719473	Zalaszentgrót	gravitációs gerinc	Kinizsi tér	Épület, Építmény	1977	50	10	2029	KG-PVC	315	20	1 020 000	102 000	20 400	2 040	Zalaszentgrót Város Önkormányzata	nem
2719472	Zalaszentgrót	gravitációs gerinc	Kinizsi tér	Épület, Építmény	1977	50	10	2029	KG-PVC	315	4,2	193 200	19 320	3 864	386	Zalaszentgrót Város Önkormányzata	nem
2717278	Zalaszentgrót	gravitációs gerinc	Kinizsi tér	Épület, Építmény	1977	50	10	2029	KG-PVC	315	13,1	602 600	60 260	12 052	1 205	Zalaszentgrót Város Önkormányzata	nem
3111620	Zalaszentgrót	gravitációs gerinc	Batthyány Lajos utca	Épület, Építmény	1986	50	12	2030	b	200	4,8	168 000	20 160	3 360	403	Zalaszentgrót Város Önkormányzata	nem
3111621	Zalaszentgrót	gravitációs gerinc	Batthyány Lajos utca	Épület, Építmény	1986	50	12	2030	b	200	18,1	633 500	76 020	12 670	1 520	Zalaszentgrót Város Önkormányzata	nem
3112057	Zalaszentgrót	gravitációs gerinc	Batthyány Lajos utca	Épület, Építmény	1986	50	12	2030	b	200	12,5	437 500	52 500	8 750	1 050	Zalaszentgrót Város Önkormányzata	nem
3112058	Zalaszentgrót	gravitációs gerinc	Batthyány Lajos utca	Épület, Építmény	1986	50	12	2030	b	200	6,6	231 000	27 720	4 620	554	Zalaszentgrót Város Önkormányzata	nem
2715794	Zalaszentgrót	gravitációs gerinc	Batthyány Lajos utca	Épület, Építmény	1986	50	12	2030	b	200	6,7	234 500	28 140	4 690	563	Zalaszentgrót Város Önkormányzata	nem
2715796	Zalaszentgrót	gravitációs gerinc	Batthyány Lajos utca	Épület, Építmény	1986	50	12	2030	b	200	18,9	661 500	79 380	13 230	1 588	Zalaszentgrót Város Önkormányzata	nem
3112055	Zalaszentgrót	gravitációs gerinc	Batthyány Lajos utca	Épület, Építmény	1986	50	12	2030	b	200	7,4	259 000	31 080	5 180	622	Zalaszentgrót Város Önkormányzata	nem
3920049	Zalaszentgrót	mellékgyűjtő	Imre utca	Épület, Építmény	1986	50	12	2030	KG-PVC	160	31,3	1 252 000	150 240	25 040	3 005	Zalaszentgrót Város Önkormányzata	nem
3920050	Zalaszentgrót	mellékgyűjtő	Imre utca	Épület, Építmény	1986	50	12	2030	KG-PVC	160	8	320 000	38 400	6 400	768	Zalaszentgrót Város Önkormányzata	nem
2715684	Zalaszentgrót	gravitációs gerinc	Imre utca	Épület, Építmény	1986	50	12	2030	ac	200	37,6	1 504 000	180 480	30 080	3 610	Zalaszentgrót Város Önkormányzata	nem
2715683	Zalaszentgrót	gravitációs gerinc	Imre utca	Épület, Építmény	1986	50	12	2030	ac	200	9,6	384 000	46 080	7 680	922	Zalaszentgrót Város Önkormányzata	nem
2715862	Zalaszentgrót	gravitációs gerinc	Katalin lakótelep	Épület, Építmény	1986	50	12	2030	b	200	8,8	308 000	36 960	6 160	739	Zalaszentgrót Város Önkormányzata	nem
3111703	Zalaszentgrót	gravitációs gerinc	Kossuth Lajos utca	Épület, Építmény	1986	50	12	2030	ac	200	6	240 000	28 800	4 800	576	Zalaszentgrót Város Önkormányzata	nem
3111998	Zalaszentgrót	gravitációs gerinc	Május 1. utca	Épület, Építmény	1986	50	12	2030	b	200	8,4	294 000	35 280	5 880	706	Zalaszentgrót Város Önkormányzata	nem
3111997	Zalaszentgrót	gravitációs gerinc	Május 1. utca	Épület, Építmény	1986	50	12	2030	b	200	2,8	98 000	11 760	1 960	235	Zalaszentgrót Város Önkormányzata	nem
3112000	Zalaszentgrót	gravitációs gerinc	Május 1. utca	Épület, Építmény	1986	50	12	2030	b	200	23,8	833 000	99 960	16 660	1 999	Zalaszentgrót Város Önkormányzata	nem
2715772	Zalaszentgrót	gravitációs gerinc	Május 1. utca	Épület, Építmény	1986	50	12	2030	b	200	7,2	252 000	30 240	5 040	605	Zalaszentgrót Város Önkormányzata	nem
3111999	Zalaszentgrót	gravitációs gerinc	Május 1. utca	Épület, Építmény	1986	50	12	2030	b	200	19,9	696 500	83 580	13 930	1 672	Zalaszentgrót Város Önkormányzata	nem
2715969	Zalaszentgrót	gravitációs gerinc	Május 1. utca	Épület, Építmény	1986	50	12	2030	b	200	15,9	556 500	66 780	11 130	1 336	Zalaszentgrót Város Önkormányzata	nem
2715972	Zalaszentgrót	gravitációs gerinc	Május 1. utca	Épület, Építmény	1986	50	12	2030	b	200	5,1	178 500	21 420	3 570	428	Zalaszentgrót Város Önkormányzata	nem
2715973	Zalaszentgrót	gravitációs gerinc	Május 1. utca	Épület, Építmény	1986	50	12	2030	b	200	7,4	259 000	31 080	5 180	622	Zalaszentgrót Város Önkormányzata	nem
2715690	Zalaszentgrót	gravitációs gerinc	Mező Ferenc utca	Épület, Építmény	1986	50	12	2030	ac	200	21,4	856 000	102 720	17 120	2 054	Zalaszentgrót Város Önkormányzata	nem
2715700	Zalaszentgrót	gravitációs gerinc	Mező Ferenc utca	Épület, Építmény	1986	50	12	2030	ac	200	17,8	712 000	85 440	14 240	1 709	Zalaszentgrót Város Önkormányzata	nem
2715691	Zalaszentgrót	gravitációs gerinc	Mező Ferenc utca	Épület, Építmény	1986	50	12	2030	ac	200	22	880 000	105 600	17 600	2 112	Zalaszentgrót Város Önkormányzata	nem
2715695	Zalaszentgrót	gravitációs gerinc	Mező Ferenc utca	Épület, Építmény	1986	50	12	2030	ac	200	20,1	804 000	96 480	16 080	1 930	Zalaszentgrót Város Önkormányzata	nem
2715697	Zalaszentgrót	gravitációs gerinc	Mező Ferenc utca	Épület, Építmény	1986	50	12	2030	ac	200	20,2	808 000	96 960	16 160	1 939	Zalaszentgrót Város Önkormányzata	nem
2715689	Zalaszentgrót	gravitációs gerinc	Mező Ferenc utca	Épület, Építmény	1986	50	12	2030	ac	200	22,7	908 000	108 960	18 160	2 179	Zalaszentgrót Város Önkormányzata	nem
2715692	Zalaszentgrót	gravitációs gerinc	Mező Ferenc utca	Épület, Építmény	1986	50	12	2030	ac	200	20,4	816 000	97 920	16 320	1 958	Zalaszentgrót Város Önkormányzata	nem
2715693	Zalaszentgrót	gravitációs gerinc	Mező Ferenc utca	Épület, Építmény	1986	50	12	2030	ac	200	19,8	792 000	95 040	15 840	1 901	Zalaszentgrót Város Önkormányzata	nem
2715694	Zalaszentgrót	gravitációs gerinc	Mező Ferenc utca	Épület, Építmény	1986	50	12	2030	ac	200	19,3	772 000	92 640	15 440	1 853	Zalaszentgrót Város Önkormányzata	nem
2715696	Zalaszentgrót	gravitációs gerinc	Mező Ferenc utca	Épület, Építmény	1986	50	12	2030	ac	200	17,6	704 000	84 480	14 080	1 690	Zalaszentgrót Város Önkormányzata	nem
2715698	Zalaszentgrót	gravitációs gerinc	Mező Ferenc utca	Épület, Építmény	1986	50	12	2030	ac	200	17,7	708 000	84 960	14 160	1 699	Zalaszentgrót Város Önkormányzata	nem
2715699	Zalaszentgrót	gravitációs gerinc	Mező Ferenc utca	Épület, Építmény	1986	50	12	2030	ac	200	22,4	896 000	107 520	17 920	2 150	Zalaszentgrót Város Önkormányzata	nem

VAGYONLELTÁR																	
Zalaszentgrót és térsége szennyvízmű																	
Víziközmű-objektum azonosítása, megnevezése					Állapot jellemzők					Gazdasági jellemzők							
Víziközmű objektum azonosító	Település	Objektum típus	Megnevezés	Szakági bontás	Üzembe helyezés éve	Várható élettartam (év)	Állagmutató (%)	Pótlás várható éve (év)	Anyag	Átmérő	Hossz	Újraelőállítási vagy helyettesítési	Vagyonérték (Ft.)	ÉCS1 Éves pótlási költség (FT/év)	ÉCS2 Éves elszámolható amortizáció (Ft/év)	Tulajdonos	KEHOP beruházás
2715688	Zalaszentgrót	gravitációs gerinc	Mező Ferenc utca	Épület, Építmény	1986	50	12	2030	ac	200	17,1	684 000	82 080	13 680	1 642	Zalaszentgrót Város Önkormányzata	nem
3111702	Zalaszentgrót	gravitációs gerinc	Mező Ferenc utca	Épület, Építmény	1986	50	12	2030	ac	200	28	1 120 000	134 400	22 400	2 688	Zalaszentgrót Város Önkormányzata	nem
3111704	Zalaszentgrót	gravitációs gerinc	Mező Ferenc utca	Épület, Építmény	1986	50	12	2030	ac	200	25,9	1 036 000	124 320	20 720	2 486	Zalaszentgrót Város Önkormányzata	nem
2715957	Zalaszentgrót	mellékgyűjtő	Mező Ferenc utca	Épület, Építmény	1986	50	12	2030	b	200	29,8	1 192 000	143 040	23 840	2 861	Zalaszentgrót Város Önkormányzata	nem
2715648	Zalaszentgrót	gravitációs gerinc	Rákóczi Ferenc utca	Épület, Építmény	1986	50	12	2030	ac	200	22,3	892 000	107 040	17 840	2 141	Zalaszentgrót Város Önkormányzata	nem
2715647	Zalaszentgrót	gravitációs gerinc	Rákóczi Ferenc utca	Épület, Építmény	1986	50	12	2030	ac	200	20,3	812 000	97 440	16 240	1 949	Zalaszentgrót Város Önkormányzata	nem
2715682	Zalaszentgrót	gravitációs gerinc	Rákóczi Ferenc utca	Épület, Építmény	1986	50	12	2030	ac	200	6,1	244 000	29 280	4 880	586	Zalaszentgrót Város Önkormányzata	nem
2715681	Zalaszentgrót	gravitációs gerinc	Rákóczi Ferenc utca	Épület, Építmény	1986	50	12	2030	ac	200	6,3	252 000	30 240	5 040	605	Zalaszentgrót Város Önkormányzata	nem
2715644	Zalaszentgrót	gravitációs gerinc	Rákóczi Ferenc utca	Épület, Építmény	1986	50	12	2030	ac	200	9,8	392 000	47 040	7 840	941	Zalaszentgrót Város Önkormányzata	nem
2715646	Zalaszentgrót	gravitációs gerinc	Rákóczi Ferenc utca	Épület, Építmény	1986	50	12	2030	ac	200	12,5	500 000	60 000	10 000	1 200	Zalaszentgrót Város Önkormányzata	nem
2715645	Zalaszentgrót	gravitációs gerinc	Rákóczi Ferenc utca	Épület, Építmény	1986	50	12	2030	ac	200	26,9	1 076 000	129 120	21 520	2 582	Zalaszentgrót Város Önkormányzata	nem
2715685	Zalaszentgrót	gravitációs gerinc	Rákóczi Ferenc utca	Épület, Építmény	1986	50	12	2030	ac	200	0,3	12 000	1 440	240	29	Zalaszentgrót Város Önkormányzata	nem
2717163	Zalaszentgrót	gravitációs gerinc	Rákóczi Ferenc utca	Épület, Építmény	1986	50	12	2030	KG-PVC	200	70,1	2 453 500	294 420	49 070	5 888	Zalaszentgrót Város Önkormányzata	nem
2715740	Zalaszentgrót	gravitációs gerinc	Szentpéteri utca	Épület, Építmény	1986	50	12	2030	ac	300	37,3	1 902 300	228 276	38 046	4 566	Zalaszentgrót Város Önkormányzata	nem
2715739	Zalaszentgrót	gravitációs gerinc	Szentpéteri utca	Épület, Építmény	1986	50	12	2030	ac	300	20,2	1 030 200	123 624	20 604	2 472	Zalaszentgrót Város Önkormányzata	nem
2715737	Zalaszentgrót	gravitációs gerinc	Szentpéteri utca	Épület, Építmény	1986	50	12	2030	ac	300	29,7	1 514 700	181 764	30 294	3 635	Zalaszentgrót Város Önkormányzata	nem
2715736	Zalaszentgrót	gravitációs gerinc	Szentpéteri utca	Épület, Építmény	1986	50	12	2030	ac	300	22,3	1 137 300	136 476	22 746	2 730	Zalaszentgrót Város Önkormányzata	nem
2715735	Zalaszentgrót	gravitációs gerinc	Szentpéteri utca	Épület, Építmény	1986	50	12	2030	ac	300	29,5	1 504 500	180 540	30 090	3 611	Zalaszentgrót Város Önkormányzata	nem
2715734	Zalaszentgrót	gravitációs gerinc	Szentpéteri utca	Épület, Építmény	1986	50	12	2030	ac	300	32,9	1 677 900	201 348	33 558	4 027	Zalaszentgrót Város Önkormányzata	nem
2715733	Zalaszentgrót	gravitációs gerinc	Szentpéteri utca	Épület, Építmény	1986	50	12	2030	ac	300	26,5	1 351 500	162 180	27 030	3 244	Zalaszentgrót Város Önkormányzata	nem
2715730	Zalaszentgrót	gravitációs gerinc	Szentpéteri utca	Épület, Építmény	1986	50	12	2030	ac	300	24,5	1 249 500	149 940	24 990	2 999	Zalaszentgrót Város Önkormányzata	nem
3111881	Zalaszentgrót	gravitációs gerinc	Szentpéteri utca	Épület, Építmény	1986	50	12	2030	ac	300	19	969 000	116 280	19 380	2 326	Zalaszentgrót Város Önkormányzata	nem
3111880	Zalaszentgrót	gravitációs gerinc	Szentpéteri utca	Épület, Építmény	1986	50	12	2030	ac	300	18,1	923 100	110 772	18 462	2 215	Zalaszentgrót Város Önkormányzata	nem
2715731	Zalaszentgrót	gravitációs gerinc	Szentpéteri utca	Épület, Építmény	1986	50	12	2030	ac	300	0,3	15 300	1 836	306	37	Zalaszentgrót Város Önkormányzata	nem
2715738	Zalaszentgrót	gravitációs gerinc	Szentpéteri utca	Épület, Építmény	1986	50	12	2030	ac	300	25,7	1 310 700	157 284	26 214	3 146	Zalaszentgrót Város Önkormányzata	nem
2716046	Zalaszentgrót	gravitációs gerinc	Szentpéteri utca	Épület, Építmény	1986	50	12	2030	b	300	16,2	826 200	99 144	16 524	1 983	Zalaszentgrót Város Önkormányzata	nem
2716045	Zalaszentgrót	gravitációs gerinc	Szentpéteri utca	Épület, Építmény	1986	50	12	2030	b	300	18,8	958 800	115 056	19 176	2 301	Zalaszentgrót Város Önkormányzata	nem
2716044	Zalaszentgrót	gravitációs gerinc	Szentpéteri utca	Épület, Építmény	1986	50	12	2030	b	300	16,1	821 100	98 532	16 422	1 971	Zalaszentgrót Város Önkormányzata	nem
2716047	Zalaszentgrót	gravitációs gerinc	Szentpéteri utca	Épület, Építmény	1986	50	12	2030	b	300	29,9	1 524 900	182 988	30 498	3 660	Zalaszentgrót Város Önkormányzata	nem
2716048	Zalaszentgrót	gravitációs gerinc	Szentpéteri utca	Épület, Építmény	1986	50	12	2030	b	300	28,7	1 463 700	175 644	29 274	3 513	Zalaszentgrót Város Önkormányzata	nem
3587923	Zalaszentgrót	gravitációs gerinc	Szentpéteri utca	Épület, Építmény	1986	50	12	2030	b	300	14,8	754 800	90 576	15 096	1 812	Zalaszentgrót Város Önkormányzata	nem
2716115	Zalaszentgrót	gravitációs gerinc	Szentpéteri utca	Épület, Építmény	1986	50	12	2030	b	300	28,5	1 453 500	174 420	29 070	3 488	Zalaszentgrót Város Önkormányzata	nem
2716050	Zalaszentgrót	gravitációs gerinc	Szentpéteri utca	Épület, Építmény	1986	50	12	2030	b	300	17,2	877 200	105 264	17 544	2 105	Zalaszentgrót Város Önkormányzata	nem
2716049	Zalaszentgrót	gravitációs gerinc	Szentpéteri utca	Épület, Építmény	1986	50	12	2030	b	300	30	1 530 000	183 600	30 600	3 672	Zalaszentgrót Város Önkormányzata	nem
3587922	Zalaszentgrót	gravitációs gerinc	Szentpéteri utca	Épület, Építmény	1986	50	12	2030	b	300	7,7	392 700	47 124	7 854	942	Zalaszentgrót Város Önkormányzata	nem
2716043	Zalaszentgrót	gravitációs gerinc	Szentpéteri utca	Épület, Építmény	1986	50	12	2030	b	300	28,8	1 468 800	176 256	29 376	3 525	Zalaszentgrót Város Önkormányzata	nem
2716042	Zalaszentgrót	gravitációs gerinc	Szentpéteri utca	Épület, Építmény	1986	50	12	2030	b	300	22,4	1 142 400	137 088	22 848	2 742	Zalaszentgrót Város Önkormányzata	nem
2715863	Zalaszentgrót	gravitációs gerinc	Várrét utca	Épület, Építmény	1986	50	12	2030	b	200	41,2	1 648 000	197 760	32 960	3 955	Zalaszentgrót Város Önkormányzata	nem
3112039	Zalaszentgrót	gravitációs gerinc	Várrét utca	Épület, Építmény	1986	50	12	2030	b	200	23	920 000	110 400	18 400	2 208	Zalaszentgrót Város Önkormányzata	nem
2715871	Zalaszentgrót	gravitációs gerinc	Várrét utca	Épület, Építmény	1986	50	12	2030	b	200	40,4	1 616 000	193 920	32 320	3 878	Zalaszentgrót Város Önkormányzata	nem
3601029	Zalaszentgrót	gravitációs gerinc	Várrét utca	Épület, Építmény	1986	50	12	2030	b	200	4,6	184 000	22 080	3 680	442	Zalaszentgrót Város Önkormányzata	nem
3601030	Zalaszentgrót	gravitációs gerinc	Várrét utca	Épület, Építmény	1986	50	12	2030	b	200	20,5	820 000	98 400	16 400	1 968	Zalaszentgrót Város Önkormányzata	nem
2715866	Zalaszentgrót	gravitációs gerinc	Várrét utca	Épület, Építmény	1986	50	12	2030	b</								

VAGYONLELTÁR																	
Zalaszentgót és térsége szennyvízmű																	
Víziközmű-objektum azonosítása, megnevezése					Állapot jellemzők								Gazdasági jellemzők				
Víziközmű objektum azonosító	Település	Objektum típus	Megnevezés	Szakági bontás	Üzembe helyezés éve	Várható élettartam (év)	Állagmutató (%)	Pótlás várható éve (év)	Anyag	Átmérő	Hossz	Újraellátási vagy helyettesítési	Vagyonérték (Ft.)	ÉCS1 Éves pótlási költség (FT/év)	ÉCS2 Éves elszámolható amortizáció (Ft/év)	Tulajdonos	KEHOP beruházás
3518497	Türje	gravitációs gerinc	Ady Endre utca	Épület, Építmény	1994	50	40	2044	KG-PVC	200	108	4 320 000	1 728 000	86 400	34 560	Türje Község Önkormányzata	nem
3518462	Türje	gravitációs gerinc	Ady Endre utca	Épület, Építmény	1994	50	40	2044	KG-PVC	200	36,5	1 460 000	584 000	29 200	11 680	Türje Község Önkormányzata	nem
3518467	Türje	gravitációs gerinc	Ady Endre utca	Épület, Építmény	1994	50	40	2044	KG-PVC	200	15,7	628 000	251 200	12 560	5 024	Türje Község Önkormányzata	nem
2726115	Türje	gravitációs gerinc	Alkotmány utca	Épület, Építmény	1994	50	40	2044	KG-PVC	200	1,3	52 000	20 800	1 040	416	Türje Község Önkormányzata	nem
2726117	Türje	gravitációs gerinc	Alkotmány utca	Épület, Építmény	1994	50	40	2044	KG-PVC	200	21,8	872 000	348 800	17 440	6 976	Türje Község Önkormányzata	nem
2726355	Türje	gravitációs gerinc	Alkotmány utca	Épület, Építmény	1994	50	40	2044	KG-PVC	200	26,8	1 072 000	428 800	21 440	8 576	Türje Község Önkormányzata	nem
2726391	Türje	gravitációs gerinc	Alkotmány utca	Épület, Építmény	1994	50	40	2044	KG-PVC	200	6,8	272 000	108 800	5 440	2 176	Türje Község Önkormányzata	nem
2726351	Türje	gravitációs gerinc	Alkotmány utca	Épület, Építmény	1994	50	40	2044	KG-PVC	200	9,4	376 000	150 400	7 520	3 008	Türje Község Önkormányzata	nem
2726116	Türje	gravitációs gerinc	Alkotmány utca	Épület, Építmény	1994	50	40	2044	KG-PVC	200	13,2	528 000	211 200	10 560	4 224	Türje Község Önkormányzata	nem
2726110	Türje	gravitációs gerinc	Alkotmány utca	Épület, Építmény	1994	50	40	2044	KG-PVC	200	7,4	296 000	118 400	5 920	2 368	Türje Község Önkormányzata	nem
2726011	Türje	gravitációs gerinc	Alkotmány utca	Épület, Építmény	1994	50	40	2044	KG-PVC	200	31,3	1 252 000	500 800	25 040	10 016	Türje Község Önkormányzata	nem
2725832	Türje	gravitációs gerinc	Alkotmány utca	Épület, Építmény	1994	50	40	2044	KG-PVC	200	9,8	392 000	156 800	7 840	3 136	Türje Község Önkormányzata	nem
2725861	Türje	gravitációs gerinc	Alkotmány utca	Épület, Építmény	1994	50	40	2044	KG-PVC	200	33,8	1 352 000	540 800	27 040	10 816	Türje Község Önkormányzata	nem
2726107	Türje	gravitációs gerinc	Arany János utca	Épület, Építmény	1994	50	40	2044	KG-PVC	200	10	350 000	140 000	7 000	2 800	Türje Község Önkormányzata	nem
2726106	Türje	gravitációs gerinc	Arany János utca	Épület, Építmény	1994	50	40	2044	KG-PVC	200	14,2	497 000	198 800	9 940	3 976	Türje Község Önkormányzata	nem
2726108	Türje	gravitációs gerinc	Arany János utca	Épület, Építmény	1994	50	40	2044	KG-PVC	200	6,1	213 500	85 400	4 270	1 708	Türje Község Önkormányzata	nem
2726358	Türje	gravitációs gerinc	Arany János utca	Épület, Építmény	1994	50	40	2044	KG-PVC	200	8,2	287 000	114 800	5 740	2 296	Türje Község Önkormányzata	nem
2726356	Türje	gravitációs gerinc	Arany János utca	Épület, Építmény	1994	50	40	2044	KG-PVC	200	21	735 000	294 000	14 700	5 880	Türje Község Önkormányzata	nem
2725831	Türje	gravitációs gerinc	Arany János utca	Épület, Építmény	1994	50	40	2044	KG-PVC	200	31,7	1 109 500	443 800	22 190	8 876	Türje Község Önkormányzata	nem
2726403	Türje	gravitációs gerinc	Árpád utca	Épület, Építmény	1994	50	40	2044	KG-PVC	200	11,7	585 000	234 000	11 700	4 680	Türje Község Önkormányzata	nem
2726970	Türje	gravitációs gerinc	Árpád utca	Épület, Építmény	1994	50	40	2044	KG-PVC	200	23,2	1 160 000	464 000	23 200	9 280	Türje Község Önkormányzata	nem
2725980	Türje	gravitációs gerinc	Árpád utca	Épület, Építmény	1994	50	40	2044	KG-PVC	200	8,6	430 000	172 000	8 600	3 440	Türje Község Önkormányzata	nem
2725821	Türje	gravitációs gerinc	Árpád utca	Épület, Építmény	1994	50	40	2044	KG-PVC	200	10,7	535 000	214 000	10 700	4 280	Türje Község Önkormányzata	nem
2725822	Türje	gravitációs gerinc	Árpád utca	Épület, Építmény	1994	50	40	2044	KG-PVC	200	23,9	1 195 000	478 000	23 900	9 560	Türje Község Önkormányzata	nem
2725976	Türje	gravitációs gerinc	Árpád utca	Épület, Építmény	1994	50	40	2044	KG-PVC	200	3,4	170 000	68 000	3 400	1 360	Türje Község Önkormányzata	nem
2725977	Türje	gravitációs gerinc	Árpád utca	Épület, Építmény	1994	50	40	2044	KG-PVC	200	16,5	825 000	330 000	16 500	6 600	Türje Község Önkormányzata	nem
2725982	Türje	gravitációs gerinc	Árpád utca	Épület, Építmény	1994	50	40	2044	KG-PVC	200	27,2	1 360 000	544 000	27 200	10 880	Türje Község Önkormányzata	nem
2725983	Türje	gravitációs gerinc	Árpád utca	Épület, Építmény	1994	50	40	2044	KG-PVC	200	5	250 000	100 000	5 000	2 000	Türje Község Önkormányzata	nem
2726401	Türje	gravitációs gerinc	Árpád utca	Épület, Építmény	1994	50	40	2044	KG-PVC	200	3,9	195 000	78 000	3 900	1 560	Türje Község Önkormányzata	nem
2725981	Türje	gravitációs gerinc	Árpád utca	Épület, Építmény	1994	50	40	2044	KG-PVC	200	4,4	220 000	88 000	4 400	1 760	Türje Község Önkormányzata	nem
2726086	Türje	gravitációs gerinc	Árpád utca	Épület, Építmény	1994	50	40	2044	KG-PVC	200	18,7	935 000	374 000	18 700	7 480	Türje Község Önkormányzata	nem
2726087	Türje	gravitációs gerinc	Árpád utca	Épület, Építmény	1994	50	40	2044	KG-PVC	200	18	900 000	360 000	18 000	7 200	Türje Község Önkormányzata	nem
2726400	Türje	gravitációs gerinc	Árpád utca	Épület, Építmény	1994	50	40	2044	KG-PVC	200	0,6	30 000	12 000	600	240	Türje Község Önkormányzata	nem
2726413	Türje	gravitációs gerinc	Árpád utca	Épület, Építmény	1994	50	40	2044	KG-PVC	200	1,8	90 000	36 000	1 800	720	Türje Község Önkormányzata	nem
2726399	Türje	gravitációs gerinc	Árpád utca	Épület, Építmény	1994	50	40	2044	KG-PVC	200	21,2	1 060 000	424 000	21 200	8 480	Türje Község Önkormányzata	nem
2726402	Türje	gravitációs gerinc	Árpád utca	Épület, Építmény	1994	50	40	2044	KG-PVC	200	10,2	510 000	204 000	10 200	4 080	Türje Község Önkormányzata	nem
2726412	Türje	gravitációs gerinc	Árpád utca	Épület, Építmény	1994	50	40	2044	KG-PVC	200	5,9	295 000	118 000	5 900	2 360	Türje Község Önkormányzata	nem
2725978	Türje	gravitációs gerinc	Árpád utca	Épület, Építmény	1994	50	40	2044	KG-PVC	200	12,8	640 000	256 000	12 800	5 120	Türje Község Önkormányzata	nem
2726089	Türje	gravitációs gerinc	Árpád utca	Épület, Építmény	1994	50	40	2044	KG-PVC	200	18	900 000	360 000	18 000	7 200	Türje Község Önkormányzata	nem
2726088	Türje	gravitációs gerinc	Árpád utca	Épület, Építmény	1994	50	40	2044	KG-PVC	200	15,8	790 000	316 000	15 800	6 320	Türje Község Önkormányzata	nem
2725979	Türje	gravitációs gerinc	Árpád utca	Épület, Építmény	1994	50	40	2044	KG-PVC	200	9,6	480 000	192 000	9 600	3 840	Türje Község Önkormányzata	nem
2726090	Türje	gravitációs gerinc	Árpád utca	Épület, Építmény	1994	50	40	2044	KG-PVC	200	17	850 000	340 000	17 000	6 800	Türje Község Önkormányzata	nem
2725975	Türje	gravitációs gerinc	Árpád utca	Épület, Építmény	1994	50	40	2044	KG-PVC	200	25,6	1 280 000	512 000	25 600	10 240	Türje Község Önkormányzata	nem
2726414	Türje	gravitációs gerinc	Béke utca	Épület, Építmény	1994	50	40	2044	KG-PVC	200	6,6	264 000	105 600	5 280	2 112	Türje Község Önkormányzata	nem
2726112	Türje	gravitációs gerinc	Béke utca	Épület, Építmény	1994	50	40	2044	KG-PVC	200	18,9	756 000	302 400	15 120	6 048	Türje Község Önkormányzata	nem
2726084	Türje	gravitációs gerinc	Béke utca	Épület, Építmény	1994	50	40	2044	KG-PVC	200	26,6	1 064 000	425 600	21 280	8 512	Türje Község Önkormányzata	nem
2725830	Türje	gravitációs gerinc	Béke utca	Épület, Építmény	1994	50	40	2044	KG-PVC	200	7,5	300 000	120 000	6 000	2 400	Türje Község Önkormányzata	nem
2726085	Türje	gravitációs gerinc	Béke utca	Épület, Építmény	1994	50	40	2044	KG-PVC	200	27,3	1 092 000	436 800	21 840	8 736	Türje Község Önkormányzata	nem
2725833	Türje	gravitációs gerinc	Béke utca	Épület, Építmény	1994	50	40	2044	KG-PVC	200	18,3	732 000	292 800	14 640	5 856	Türje Község Önkormányzata	nem
2726109	Türje	gravitációs gerinc	Béke utca	Épület, Építmény	1994	50	40	2044	KG-PVC	200	27,4	1 096 000	438 400	21 920	8 768	Türje Község Önkormányzata	nem
2726114	Türje	gravitációs gerinc	Béke utca	Épület, Építmény	1994	50	40	2044	KG-PVC	200	30,3	1 212 000	484 800	24 240	9 696	Türje Község Önkormányzata	nem
2726350	Türje	gravitációs gerinc	Béke utca	Épület, Építmény	1994	50	40	2044	KG-PVC	200	4,8	192 000	76 800	3 840	1 536	Türje Község Önkormányzata	nem
2726972	Türje	gravitációs gerinc	Béke utca	Épület, Építmény	1994	50	40	2044	KG-PVC	200	16,6	830 000	332 000	16 600	6 640	Türje Község Önkormányzata	nem
2726973	Türje	gravitációs gerinc	Béke utca	Épület, Építmény	1994	50	40	2044	KG-PVC	200	15,1	604 000	241 600	12 080	4 832	Türje Község Önkormányzata	nem
2726123	Türje	gravitációs gerinc	Cseresznyeszer utca	Épület, Építmény	1994	50	40	2044	KG-PVC	200	22,1	1 105 000	442 000	22 100	8 840	Türje Község Önkormányzata	nem
2725834	Türje	gravitációs gerinc	Cseresznyeszer utca	Épület, Építmény	1994	50	40	2044	KG-PVC	200	20,3	1 015 000	406 000	20 300	8 120	Türje Község Önkormányzata	nem
2725835	Türje	gravitációs gerinc	Cseresznyeszer utca	Épület, Építmény	1994	50	40	2044	KG-PVC	200	23,8	1 190 000	476 000	23 800	9 520	Türje Község Önkormányzata	nem
2726366	Türje	gravitációs gerinc	Cseresznyeszer utca	Épület, Építmény	1994	50	40	2044	KG-PVC	200	10,1	505 000	202 000	10 100	4 040	Türje Község Önkormányzata	nem
2726365	Türje	gravitációs gerinc	Cseresznyeszer utca	Épület, Építmény	1994	50	40	2044	KG-PVC	200	24	1 200 000	480 000	24 000	9 600	Türje Község Önkormányzata	nem
2726360	Türje	gravitációs gerinc	Cseresznyeszer utca	Épület, Építmény	1994	50	40	2044	KG-PVC	200	27,3	1 365 000	546 000	27 300	10 920	Türje Község Önkormányzata	nem
2726140	Türje	gravitációs gerinc	Cseresznyeszer utca	Épület, Építmény	1994	50	40	2044	KG-PVC	200	18,6	930 000	372 000	18 600	7 440	Türje Község Önkormányzata	nem
2726129	Türje	gravitációs gerinc	Cseresznyeszer utca	Épület, Építmény	1994	50	40	2044	KG-PVC	200	18,4	920 000	368 000	18 400	7 360	Türje Község Önkormányzata	nem
2726128	Türje	gravitációs gerinc	Cseresznyeszer utca	Épület, Építmény	1994	50	40	2044	KG-PVC	200	27,5	1 375 000	550 000	27 500	11 000	Türje Község Önkormányzata	nem
2726127	Türje	gravitációs gerinc	Cseresznyeszer utca	Épület, Építmény	1994	50	40	2044	KG-PVC	200	8,2	410 000	164 000	8 200	3 280	Türje Község Önkormányzata	nem

VAGYONLELTÁR																	
Zalaszentgót és térsége szennyvízmű																	
Víziközmű-objektum azonosítása, megnevezése					Állapot jellemzők								Gazdasági jellemzők				
Víziközmű objektum azonosító	Település	Objektum típus	Megnevezés	Szakági bontás	Üzembe helyezés éve	Várható élettartam (év)	Állagmutató (%)	Pótlás várható éve (év)	Anyag	Átmérő	Hossz	Újraellátási vagy helyettesítési	Vagyoneérték (Ft.)	ÉCS1 Éves pótlási költség (FT/év)	ÉCS2 Éves elszámolható amortizáció (Ft/év)	Tulajdonos	KEHOP beruházás
2726125	Türje	gravitációs gerinc	Cseresznyeszer utca	Épület, Építmény	1994	50	40	2044	KG-PVC	200	18,1	905 000	362 000	18 100	7 240	Türje Község Önkormányzata	nem
2726124	Türje	gravitációs gerinc	Cseresznyeszer utca	Épület, Építmény	1994	50	40	2044	KG-PVC	200	23,8	1 190 000	476 000	23 800	9 520	Türje Község Önkormányzata	nem
2725837	Türje	gravitációs gerinc	Cseresznyeszer utca	Épület, Építmény	1994	50	40	2044	KG-PVC	200	7,4	370 000	148 000	7 400	2 960	Türje Község Önkormányzata	nem
2726312	Türje	gravitációs gerinc	Deák Ferenc utca	Épület, Építmény	1994	50	40	2044	KG-PVC	200	0,3	15 000	6 000	300	120	Türje Község Önkormányzata	nem
2725961	Türje	gravitációs gerinc	Deák Ferenc utca	Épület, Építmény	1994	50	40	2044	KG-PVC	200	11,5	575 000	230 000	11 500	4 600	Türje Község Önkormányzata	nem
2725872	Türje	gravitációs gerinc	Deák Ferenc utca	Épület, Építmény	1994	50	40	2044	KG-PVC	200	23,5	1 175 000	470 000	23 500	9 400	Türje Község Önkormányzata	nem
2725894	Türje	gravitációs gerinc	Deák Ferenc utca	Épület, Építmény	1994	50	40	2044	KG-PVC	200	17,3	865 000	346 000	17 300	6 920	Türje Község Önkormányzata	nem
2725827	Türje	gravitációs gerinc	Deák Ferenc utca	Épület, Építmény	1994	50	40	2044	KG-PVC	200	84,6	4 230 000	1 692 000	84 600	33 840	Türje Község Önkormányzata	nem
2725962	Türje	gravitációs gerinc	Deák Ferenc utca	Épület, Építmény	1994	50	40	2044	KG-PVC	200	28,8	1 440 000	576 000	28 800	11 520	Türje Község Önkormányzata	nem
2725895	Türje	gravitációs gerinc	Deák Ferenc utca	Épület, Építmény	1994	50	40	2044	KG-PVC	200	2,5	125 000	50 000	2 500	1 000	Türje Község Önkormányzata	nem
2725957	Türje	gravitációs gerinc	Deák Ferenc utca	Épület, Építmény	1994	50	40	2044	KG-PVC	200	14,4	720 000	288 000	14 400	5 760	Türje Község Önkormányzata	nem
2726336	Türje	gravitációs gerinc	Deák Ferenc utca	Épület, Építmény	1994	50	40	2044	KG-PVC	200	17,7	885 000	354 000	17 700	7 080	Türje Község Önkormányzata	nem
2725892	Türje	gravitációs gerinc	Deák Ferenc utca	Épület, Építmény	1994	50	40	2044	KG-PVC	200	2,2	110 000	44 000	2 200	880	Türje Község Önkormányzata	nem
2726338	Türje	gravitációs gerinc	Deák Ferenc utca	Épület, Építmény	1994	50	40	2044	KG-PVC	200	10,7	535 000	214 000	10 700	4 280	Türje Község Önkormányzata	nem
2725871	Türje	gravitációs gerinc	Deák Ferenc utca	Épület, Építmény	1994	50	40	2044	KG-PVC	200	7,9	395 000	158 000	7 900	3 160	Türje Község Önkormányzata	nem
2725875	Türje	gravitációs gerinc	Deák Ferenc utca	Épület, Építmény	1994	50	40	2044	KG-PVC	200	38,2	1 910 000	764 000	38 200	15 280	Türje Község Önkormányzata	nem
2725876	Türje	gravitációs gerinc	Deák Ferenc utca	Épület, Építmény	1994	50	40	2044	KG-PVC	200	3,6	180 000	72 000	3 600	1 440	Türje Község Önkormányzata	nem
2725890	Türje	gravitációs gerinc	Deák Ferenc utca	Épület, Építmény	1994	50	40	2044	KG-PVC	200	22,6	1 130 000	452 000	22 600	9 040	Türje Község Önkormányzata	nem
2725891	Türje	gravitációs gerinc	Deák Ferenc utca	Épület, Építmény	1994	50	40	2044	KG-PVC	200	15,9	795 000	318 000	15 900	6 360	Türje Község Önkormányzata	nem
2725893	Türje	gravitációs gerinc	Deák Ferenc utca	Épület, Építmény	1994	50	40	2044	KG-PVC	200	18,1	905 000	362 000	18 100	7 240	Türje Község Önkormányzata	nem
2725897	Türje	gravitációs gerinc	Deák Ferenc utca	Épület, Építmény	1994	50	40	2044	KG-PVC	200	18,1	905 000	362 000	18 100	7 240	Türje Község Önkormányzata	nem
2725864	Türje	gravitációs gerinc	Deák Ferenc utca	Épület, Építmény	1994	50	40	2044	KG-PVC	200	19	950 000	380 000	19 000	7 600	Türje Község Önkormányzata	nem
2725959	Türje	gravitációs gerinc	Deák Ferenc utca	Épület, Építmény	1994	50	40	2044	KG-PVC	200	10,9	545 000	218 000	10 900	4 360	Türje Község Önkormányzata	nem
2725960	Türje	gravitációs gerinc	Deák Ferenc utca	Épület, Építmény	1994	50	40	2044	KG-PVC	200	2,6	130 000	52 000	2 600	1 040	Türje Község Önkormányzata	nem
2726307	Türje	gravitációs gerinc	Deák Ferenc utca	Épület, Építmény	1994	50	40	2044	KG-PVC	200	13,8	690 000	276 000	13 800	5 520	Türje Község Önkormányzata	nem
2726300	Türje	gravitációs gerinc	Deák Ferenc utca	Épület, Építmény	1994	50	40	2044	KG-PVC	200	12,8	640 000	256 000	12 800	5 120	Türje Község Önkormányzata	nem
2726302	Türje	gravitációs gerinc	Deák Ferenc utca	Épület, Építmény	1994	50	40	2044	KG-PVC	200	4,9	245 000	98 000	4 900	1 960	Türje Község Önkormányzata	nem
2726369	Türje	gravitációs gerinc	Deák Ferenc utca	Épület, Építmény	1994	50	40	2044	KG-PVC	200	17,2	860 000	344 000	17 200	6 880	Türje Község Önkormányzata	nem
2726308	Türje	gravitációs gerinc	Deák Ferenc utca	Épület, Építmény	1994	50	40	2044	KG-PVC	200	10,7	535 000	214 000	10 700	4 280	Türje Község Önkormányzata	nem
2726311	Türje	gravitációs gerinc	Deák Ferenc utca	Épület, Építmény	1994	50	40	2044	KG-PVC	200	18,6	930 000	372 000	18 600	7 440	Türje Község Önkormányzata	nem
2726423	Türje	gravitációs gerinc	Deák Ferenc utca	Épület, Építmény	1994	50	40	2044	KG-PVC	200	19,3	965 000	386 000	19 300	7 720	Türje Község Önkormányzata	nem
2725896	Türje	gravitációs gerinc	Deák Ferenc utca	Épület, Építmény	1994	50	40	2044	KG-PVC	200	29,3	1 465 000	586 000	29 300	11 720	Türje Község Önkormányzata	nem
2725869	Türje	gravitációs gerinc	Deák Ferenc utca	Épület, Építmény	1994	50	40	2044	KG-PVC	200	23,7	1 185 000	474 000	23 700	9 480	Türje Község Önkormányzata	nem
2726339	Türje	gravitációs gerinc	Deák Ferenc utca	Épület, Építmény	1994	50	40	2044	KG-PVC	200	10,1	505 000	202 000	10 100	4 040	Türje Község Önkormányzata	nem
2726337	Türje	gravitációs gerinc	Deák Ferenc utca	Épület, Építmény	1994	50	40	2044	KG-PVC	200	6	300 000	120 000	6 000	2 400	Türje Község Önkormányzata	nem
2725870	Türje	gravitációs gerinc	Deák Ferenc utca	Épület, Építmény	1994	50	40	2044	KG-PVC	200	15	750 000	300 000	15 000	6 000	Türje Község Önkormányzata	nem
2726954	Türje	gravitációs gerinc	Deák Ferenc utca	Épület, Építmény	1994	50	40	2044	KG-PVC	200	32,1	1 605 000	642 000	32 100	12 840	Türje Község Önkormányzata	nem
2726953	Türje	gravitációs gerinc	Deák Ferenc utca	Épület, Építmény	1994	50	40	2044	KG-PVC	200	39	1 950 000	780 000	39 000	15 600	Türje Község Önkormányzata	nem
2726952	Türje	gravitációs gerinc	Deák Ferenc utca	Épület, Építmény	1994	50	40	2044	KG-PVC	200	22,7	1 135 000	454 000	22 700	9 080	Türje Község Önkormányzata	nem
2726424	Türje	gravitációs gerinc	Deák Ferenc utca	Épület, Építmény	1994	50	40	2044	KG-PVC	200	63,9	3 195 000	1 278 000	63 900	25 560	Türje Község Önkormányzata	nem
2726367	Türje	gravitációs gerinc	Deák Ferenc utca	Épület, Építmény	1994	50	40	2044	KG-PVC	200	2,5	125 000	50 000	2 500	1 000	Türje Község Önkormányzata	nem
2726359	Türje	gravitációs gerinc	Deák Ferenc utca	Épület, Építmény	1994	50	40	2044	KG-PVC	200	44,2	2 210 000	884 000	44 200	17 680	Türje Község Önkormányzata	nem
2725958	Türje	gravitációs gerinc	Deák Ferenc utca	Épület, Építmény	1994	50	40	2044	KG-PVC	200	0,4	20 000	8 000	400	160	Türje Község Önkormányzata	nem
2725867	Türje	gravitációs gerinc	Deák Ferenc utca	Épület, Építmény	1994	50	40	2044	KG-PVC	200	23	1 150 000	460 000	23 000	9 200	Türje Község Önkormányzata	nem
2725865	Türje	gravitációs gerinc	Deák Ferenc utca	Épület, Építmény	1994	50	40	2044	KG-PVC	200	24,3	1 215 000	486 000	24 300	9 720	Türje Község Önkormányzata	nem
2725853	Türje	gravitációs gerinc	Deák Ferenc utca	Épület, Építmény	1994	50	40	2044	KG-PVC	200	20,3	1 015 000	406 000	20 300	8 120	Türje Község Önkormányzata	nem
2726950	Türje	gravitációs gerinc	Deák Ferenc utca	Épület, Építmény	1994	50	40	2044	KG-PVC	200	10,1	505 000	202 000	10 100	4 040	Türje Község Önkormányzata	nem
2726949	Türje	gravitációs gerinc	Deák Ferenc utca	Épület, Építmény	1994	50	40	2044	KG-PVC	200	12,4	620 000	248 000	12 400	4 960	Türje Község Önkormányzata	nem
2725913	Türje	gravitációs gerinc	Deák Ferenc utca	Épület, Építmény	1994	50	40	2044	KG-PVC	200	17,6	880 000	352 000	17 600	7 040	Türje Község Önkormányzata	nem
2725912	Türje	gravitációs gerinc	Deák Ferenc utca	Épület, Építmény	1994	50	40	2044	KG-PVC	200	1,2	60 000	24 000	1 200	480	Türje Község Önkormányzata	nem
2725911	Türje	gravitációs gerinc	Deák Ferenc utca	Épület, Építmény	1994	50	40	2044	KG-PVC	200	31,2	1 560 000	624 000	31 200	12 480	Türje Község Önkormányzata	nem
2725910	Türje	gravitációs gerinc	Deák Ferenc utca	Épület, Építmény	1994	50	40	2044	KG-PVC	200	23,9	1 195 000	478 000	23 900	9 560	Türje Község Önkormányzata	nem
2725909	Türje	gravitációs gerinc	Deák Ferenc utca	Épület, Építmény	1994	50	40	2044	KG-PVC	200	26,5	1 325 000	530 000	26 500	10 600	Türje Község Önkormányzata	nem
2725908	Türje	gravitációs gerinc	Deák Ferenc utca	Épület, Építmény	1994	50	40	2044	KG-PVC	200	20	1 000 000	400 000	20 000	8 000	Türje Község Önkormányzata	nem
2725988	Türje	gravitációs gerinc	Dózsa György utca	Épület, Építmény	1994	50	40	2044	KG-PVC	200	19,5	780 000	312 000	15 600	6 240	Türje Község Önkormányzata	nem
2725999	Türje	gravitációs gerinc	Dózsa György utca	Épület, Építmény	1994	50	40	2044	KG-PVC	200	27,3	1 092 000	436 800	21 840	8 736	Türje Község Önkormányzata	nem
2726000	Türje	gravitációs gerinc	Dózsa György utca	Épület, Építmény	1994	50	40	2044	KG-PVC	200	3,2	128 000	51 200	2 560	1 024	Türje Község Önkormányzata	nem
2725972	Türje	gravitációs gerinc	Dózsa György utca	Épület, Építmény	1994	50	40	2044	KG-PVC	200	1,5	75 000	30 000	1 500	600	Türje Község Önkormányzata	nem
2725844	Türje	gravitációs gerinc	Dózsa György utca	Épület, Építmény	1994	50	40	2044	KG-PVC	200	9,4	376 000	150 400	7 520	3 008	Türje Község Önkormányzata	nem
2725970	Türje	gravitációs gerinc	Dózsa György utca	Épület, Építmény	1994	50	40	2044	KG-PVC	200	22,9	1 145 000	458 000	22 900	9 160	Türje Község Önkormányzata	nem
2725845	Türje	gravitációs gerinc	Dózsa György utca	Épület, Építmény	1994	50	40	2044	KG-PVC	200	1	35 000	14 000	700	280	Türje Község Önkormányzata	nem
2725965	Türje	gravitációs gerinc	Dózsa György utca	Épület, Építmény	1994	50	40	2044	KG-PVC	200	32,6	1 304 000	521 600	26 080	10 432	Türje Község Önkormányzata	nem
2725966	Türje	gravitációs gerinc	Dózsa György utca	Épület, Építmény	1994	50	40	2044	KG-PVC	200	28,5	1 140 000	456 000	22 800	9 120	Türje Község Önkormányzata	nem
2725967	Türje	gravitációs gerinc	Dózsa György utca	Épület, Építmény	1994	50	40	2044	KG-PVC	200	1,8	72 000	28 800	1 440	576	Türje Község Önkormányzata	nem

VAGYONLELTÁR																	
Zalaszentgót és térsége szennyvízmű																	
Víziközmű-objektum azonosítása, megnevezése					Állapot jellemzők							Gazdasági jellemzők					
Víziközmű objektum azonosító	Település	Objektum típus	Megnevezés	Szakági bontás	Üzembe helyezés éve	Várható élettartam (év)	Állagmutató (%)	Pótlás várható éve (év)	Anyag	Átmérő	Hossz	Újraelőállítási vagy helyettesítési	Vagyonerérték (Ft.)	ÉCS1 Éves pótlási költség (FT/év)	ÉCS2 Éves elszámolható amortizáció (Ft/év)	Tulajdonos	KEHOP beruházás
2725985	Türje	gravitációs gerinc	Dózsa György utca	Épület, Építmény	1994	50	40	2044	KG-PVC	200	15,7	628 000	251 200	12 560	5 024	Türje Község Önkormányzata	nem
2725990	Türje	gravitációs gerinc	Dózsa György utca	Épület, Építmény	1994	50	40	2044	KG-PVC	200	6,7	268 000	107 200	5 360	2 144	Türje Község Önkormányzata	nem
2726005	Türje	gravitációs gerinc	Dózsa György utca	Épület, Építmény	1994	50	40	2044	KG-PVC	200	11,2	448 000	179 200	8 960	3 584	Türje Község Önkormányzata	nem
2725989	Türje	gravitációs gerinc	Dózsa György utca	Épület, Építmény	1994	50	40	2044	KG-PVC	200	18,9	945 000	378 000	18 900	7 560	Türje Község Önkormányzata	nem
2726130	Türje	gravitációs gerinc	Dózsa György utca	Épület, Építmény	1994	50	40	2044	KG-PVC	200	5,6	224 000	89 600	4 480	1 792	Türje Község Önkormányzata	nem
2726330	Türje	gravitációs gerinc	Dózsa György utca	Épület, Építmény	1994	50	40	2044	KG-PVC	200	41	1 640 000	656 000	32 800	13 120	Türje Község Önkormányzata	nem
2726333	Türje	gravitációs gerinc	Dózsa György utca	Épület, Építmény	1994	50	40	2044	KG-PVC	200	56,3	2 252 000	900 800	45 040	18 016	Türje Község Önkormányzata	nem
2726397	Türje	gravitációs gerinc	Dózsa György utca	Épület, Építmény	1994	50	40	2044	KG-PVC	200	1,4	56 000	22 400	1 120	448	Türje Község Önkormányzata	nem
2726398	Türje	gravitációs gerinc	Dózsa György utca	Épület, Építmény	1994	50	40	2044	KG-PVC	200	25,1	1 004 000	401 600	20 080	8 032	Türje Község Önkormányzata	nem
2725971	Türje	gravitációs gerinc	Dózsa György utca	Épület, Építmény	1994	50	40	2044	KG-PVC	200	36,1	1 805 000	722 000	36 100	14 440	Türje Község Önkormányzata	nem
2725998	Türje	gravitációs gerinc	Dózsa György utca	Épület, Építmény	1994	50	40	2044	KG-PVC	200	10,4	416 000	166 400	8 320	3 328	Türje Község Önkormányzata	nem
2726971	Türje	gravitációs gerinc	Dózsa György utca	Épület, Építmény	1994	50	40	2044	KG-PVC	200	55,6	2 224 000	889 600	44 480	17 792	Türje Község Önkormányzata	nem
2726393	Türje	gravitációs gerinc	Dózsa György utca	Épület, Építmény	1994	50	40	2044	KG-PVC	200	11,4	456 000	182 400	9 120	3 648	Türje Község Önkormányzata	nem
2726390	Türje	gravitációs gerinc	Dózsa György utca	Épület, Építmény	1994	50	40	2044	KG-PVC	200	14	560 000	224 000	11 200	4 480	Türje Község Önkormányzata	nem
2726389	Türje	gravitációs gerinc	Dózsa György utca	Épület, Építmény	1994	50	40	2044	KG-PVC	200	5,5	220 000	88 000	4 400	1 760	Türje Község Önkormányzata	nem
2726388	Türje	gravitációs gerinc	Dózsa György utca	Épület, Építmény	1994	50	40	2044	KG-PVC	200	3,7	148 000	59 200	2 960	1 184	Türje Község Önkormányzata	nem
2726335	Türje	gravitációs gerinc	Dózsa György utca	Épület, Építmény	1994	50	40	2044	KG-PVC	200	35,9	1 436 000	574 400	28 720	11 488	Türje Község Önkormányzata	nem
2726334	Türje	gravitációs gerinc	Dózsa György utca	Épület, Építmény	1994	50	40	2044	KG-PVC	200	6,6	264 000	105 600	5 280	2 112	Türje Község Önkormányzata	nem
2726132	Türje	gravitációs gerinc	Dózsa György utca	Épület, Építmény	1994	50	40	2044	KG-PVC	200	21,7	868 000	347 200	17 360	6 944	Türje Község Önkormányzata	nem
2726131	Türje	gravitációs gerinc	Dózsa György utca	Épület, Építmény	1994	50	40	2044	KG-PVC	200	24,4	976 000	390 400	19 520	7 808	Türje Község Önkormányzata	nem
2726008	Türje	gravitációs gerinc	Dózsa György utca	Épület, Építmény	1994	50	40	2044	KG-PVC	200	18,1	724 000	289 600	14 480	5 792	Türje Község Önkormányzata	nem
2726007	Türje	gravitációs gerinc	Dózsa György utca	Épület, Építmény	1994	50	40	2044	KG-PVC	200	12,3	492 000	196 800	9 840	3 936	Türje Község Önkormányzata	nem
2726006	Türje	gravitációs gerinc	Dózsa György utca	Épület, Építmény	1994	50	40	2044	KG-PVC	200	13,6	544 000	217 600	10 880	4 352	Türje Község Önkormányzata	nem
2725987	Türje	gravitációs gerinc	Dózsa György utca	Épület, Építmény	1994	50	40	2044	KG-PVC	200	3,6	144 000	57 600	2 880	1 152	Türje Község Önkormányzata	nem
2725986	Türje	gravitációs gerinc	Dózsa György utca	Épület, Építmény	1994	50	40	2044	KG-PVC	200	11,1	444 000	177 600	8 880	3 552	Türje Község Önkormányzata	nem
2725969	Türje	gravitációs gerinc	Dózsa György utca	Épület, Építmény	1994	50	40	2044	KG-PVC	200	23,6	944 000	377 600	18 880	7 552	Türje Község Önkormányzata	nem
2725862	Türje	gravitációs gerinc	Dózsa György utca	Épület, Építmény	1994	50	40	2044	KG-PVC	200	21	840 000	336 000	16 800	6 720	Türje Község Önkormányzata	nem
2725954	Türje	gravitációs gerinc	Jókai Mór utca	Épület, Építmény	1994	50	40	2044	KG-PVC	200	3,2	160 000	64 000	3 200	1 280	Türje Község Önkormányzata	nem
2725949	Türje	gravitációs gerinc	Jókai Mór utca	Épület, Építmény	1994	50	40	2044	KG-PVC	200	22,1	1 105 000	442 000	22 100	8 840	Türje Község Önkormányzata	nem
2725956	Türje	gravitációs gerinc	Jókai Mór utca	Épület, Építmény	1994	50	40	2044	KG-PVC	200	5,2	260 000	104 000	5 200	2 080	Türje Község Önkormányzata	nem
2726372	Türje	gravitációs gerinc	Jókai Mór utca	Épület, Építmény	1994	50	40	2044	KG-PVC	200	26,5	1 325 000	530 000	26 500	10 600	Türje Község Önkormányzata	nem
2726368	Türje	gravitációs gerinc	Jókai Mór utca	Épület, Építmény	1994	50	40	2044	KG-PVC	200	17,5	875 000	350 000	17 500	7 000	Türje Község Önkormányzata	nem
2725955	Türje	gravitációs gerinc	Jókai Mór utca	Épület, Építmény	1994	50	40	2044	KG-PVC	200	17,5	875 000	350 000	17 500	7 000	Türje Község Önkormányzata	nem
2726060	Türje	gravitációs gerinc	Kossuth Lajos utca	Épület, Építmény	1994	50	40	2044	KG-PVC	200	48	2 400 000	960 000	48 000	19 200	Türje Község Önkormányzata	nem
2726198	Türje	gravitációs gerinc	Kossuth Lajos utca	Épület, Építmény	1994	50	40	2044	KG-PVC	200	1	50 000	20 000	1 000	400	Türje Község Önkormányzata	nem
2726241	Türje	gravitációs gerinc	Kossuth Lajos utca	Épület, Építmény	1994	50	40	2044	KG-PVC	200	4,9	245 000	98 000	4 900	1 960	Türje Község Önkormányzata	nem
2726275	Türje	gravitációs gerinc	Kossuth Lajos utca	Épület, Építmény	1994	50	40	2044	KG-PVC	200	11,5	402 500	161 000	8 050	3 220	Türje Község Önkormányzata	nem
2726225	Türje	gravitációs gerinc	Kossuth Lajos utca	Épület, Építmény	1994	50	40	2044	KG-PVC	200	30,8	1 078 000	431 200	21 560	8 624	Türje Község Önkormányzata	nem
2726197	Türje	gravitációs gerinc	Kossuth Lajos utca	Épület, Építmény	1994	50	40	2044	KG-PVC	200	10	500 000	200 000	10 000	4 000	Türje Község Önkormányzata	nem
2726187	Türje	gravitációs gerinc	Kossuth Lajos utca	Épület, Építmény	1994	50	40	2044	KG-PVC	200	26,4	1 320 000	528 000	26 400	10 560	Türje Község Önkormányzata	nem
2725877	Türje	gravitációs gerinc	Kossuth Lajos utca	Épület, Építmény	1994	50	40	2044	KG-PVC	200	6,4	224 000	89 600	4 480	1 792	Türje Község Önkormányzata	nem
2726021	Türje	gravitációs gerinc	Kossuth Lajos utca	Épület, Építmény	1994	50	40	2044	KG-PVC	200	3,5	175 000	70 000	3 500	1 400	Türje Község Önkormányzata	nem
2726026	Türje	gravitációs gerinc	Kossuth Lajos utca	Épület, Építmény	1994	50	40	2044	KG-PVC	200	26,4	1 320 000	528 000	26 400	10 560	Türje Község Önkormányzata	nem
2726028	Türje	gravitációs gerinc	Kossuth Lajos utca	Épület, Építmény	1994	50	40	2044	KG-PVC	200	29,1	1 455 000	582 000	29 100	11 640	Türje Község Önkormányzata	nem
2726170	Türje	gravitációs gerinc	Kossuth Lajos utca	Épület, Építmény	1994	50	40	2044	KG-PVC	200	23,5	1 175 000	470 000	23 500	9 400	Türje Község Önkormányzata	nem
2726172	Türje	gravitációs gerinc	Kossuth Lajos utca	Épület, Építmény	1994	50	40	2044	KG-PVC	200	1,1	55 000	22 000	1 100	440	Türje Község Önkormányzata	nem
2726174	Türje	gravitációs gerinc	Kossuth Lajos utca	Épület, Építmény	1994	50	40	2044	KG-PVC	200	6,9	345 000	138 000	6 900	2 760	Türje Község Önkormányzata	nem
2726184	Türje	gravitációs gerinc	Kossuth Lajos utca	Épület, Építmény	1994	50	40	2044	KG-PVC	200	12,6	630 000	252 000	12 600	5 040	Türje Község Önkormányzata	nem
2726193	Türje	gravitációs gerinc	Kossuth Lajos utca	Épület, Építmény	1994	50	40	2044	KG-PVC	200	9,6	480 000	192 000	9 600	3 840	Türje Község Önkormányzata	nem
2726054	Türje	gravitációs gerinc	Kossuth Lajos utca	Épület, Építmény	1994	50	40	2044	KG-PVC	200	18,4	920 000	368 000	18 400	7 360	Türje Község Önkormányzata	nem
2726055	Türje	gravitációs gerinc	Kossuth Lajos utca	Épület, Építmény	1994	50	40	2044	KG-PVC	200	0,8	40 000	16 000	800	320	Türje Község Önkormányzata	nem
2726012	Türje	gravitációs gerinc	Kossuth Lajos utca	Épület, Építmény	1994	50	40	2044	KG-PVC	200	17	850 000	340 000	17 000	6 800	Türje Község Önkormányzata	nem
2726013	Türje	gravitációs gerinc	Kossuth Lajos utca	Épület, Építmény	1994	50	40	2044	KG-PVC	200	4,8	240 000	96 000	4 800	1 920	Türje Község Önkormányzata	nem
2725880	Türje	gravitációs gerinc	Kossuth Lajos utca	Épület, Építmény	1994	50	40	2044	KG-PVC	200	6,9	345 000	138 000	6 900	2 760	Türje Község Önkormányzata	nem
2725881	Türje	gravitációs gerinc	Kossuth Lajos utca	Épület, Építmény	1994	50	40	2044	KG-PVC	200	4,2	210 000	84 000	4 200	1 680	Türje Község Önkormányzata	nem
2725888	Türje	gravitációs gerinc	Kossuth Lajos utca	Épület, Építmény	1994	50	40	2044	KG-PVC	200	1,4	70 000	28 000	1 400	560	Türje Község Önkormányzata	nem
2725889	Türje	gravitációs gerinc	Kossuth Lajos utca	Épület, Építmény	1994	50	40	2044	KG-PVC	200	13	650 000	260 000	13 000	5 200	Türje Község Önkormányzata	nem
2726014	Türje	gravitációs gerinc	Kossuth Lajos utca	Épület, Építmény	1994	50	40	2044	KG-PVC	200	26,9	1 345 000	538 000	26 900	10 760	Türje Község Önkormányzata	nem
2726015	Türje	gravitációs gerinc	Kossuth Lajos utca	Épület, Építmény	1994	50	40	2044	KG-PVC	200	3,5	175 000	70 000	3 500	1 400	Türje Község Önkormányzata	nem
2726016	Türje	gravitációs gerinc	Kossuth Lajos utca	Épület, Építmény	1994	50	40	2044	KG-PVC	200	8,9	445 000	178 000	8 900	3 560	Türje Község Önkormányzata	nem
2726047	Türje	gravitációs gerinc	Kossuth Lajos utca	Épület, Építmény	1994	50	40	2044	KG-PVC	200	8,2	410 000	164 000	8 200	3 280	Türje Község Önkormányzata	nem
2726048	Türje	gravitációs gerinc	Kossuth Lajos utca	Épület, Építmény	1994	50	40	2044	KG-PVC	200	22,6	1 130 000	452 000	22 600	9 040	Türje Község Önkormányzata	nem
2726049	Türje	gravitációs gerinc	Kossuth Lajos utca	Épület, Építmény	1994	50	40	2044	KG-PVC	200	17,8	890 000	356 000	17 800	7 120	Türje Község Önkormányzata	nem
2726059	Türje	gravitációs gerinc	Kossuth Lajos utca	Épület, Építmény	1994	50	40	2044	KG-PVC	200	30,6	1 530 000	612 000	30 600	12 240	Türje Község Önkormányzata	nem

VAGYONLELTÁR																	
Zalaszentgót és térsége szennyvízmű																	
Víziközmű-objektum azonosítása, megnevezése					Állapot jellemzők							Gazdasági jellemzők					
Víziközmű objektum azonosító	Település	Objektum típus	Megnevezés	Szakági bontás	Üzembe helyezés éve	Várható élettartam (év)	Állagmutató (%)	Pótlás várható éve (év)	Anyag	Átmérő	Hossz	Újraellátási vagy helyettesítési	Vagyoneérték (Ft.)	ÉCS1 Éves pótlási költség (FT/év)	ÉCS2 Éves elszámolható amortizáció (Ft/év)	Tulajdonos	KEHOP beruházás
2726173	Türje	gravitációs gerinc	Kossuth Lajos utca	Épület, Építmény	1994	50	40	2044	KG-PVC	200	2,9	145 000	58 000	2 900	1 160	Türje Község Önkormányzata	nem
2726177	Türje	gravitációs gerinc	Kossuth Lajos utca	Épület, Építmény	1994	50	40	2044	KG-PVC	200	40,6	2 030 000	812 000	40 600	16 240	Türje Község Önkormányzata	nem
2726178	Türje	gravitációs gerinc	Kossuth Lajos utca	Épület, Építmény	1994	50	40	2044	KG-PVC	200	4,6	230 000	92 000	4 600	1 840	Türje Község Önkormányzata	nem
2726243	Türje	gravitációs gerinc	Kossuth Lajos utca	Épület, Építmény	1994	50	40	2044	KG-PVC	200	8,3	415 000	166 000	8 300	3 320	Türje Község Önkormányzata	nem
2726244	Türje	gravitációs gerinc	Kossuth Lajos utca	Épület, Építmény	1994	50	40	2044	KG-PVC	200	21,3	1 065 000	426 000	21 300	8 520	Türje Község Önkormányzata	nem
2726245	Türje	gravitációs gerinc	Kossuth Lajos utca	Épület, Építmény	1994	50	40	2044	KG-PVC	200	3,2	160 000	64 000	3 200	1 280	Türje Község Önkormányzata	nem
2726246	Türje	gravitációs gerinc	Kossuth Lajos utca	Épület, Építmény	1994	50	40	2044	KG-PVC	200	2,6	130 000	52 000	2 600	1 040	Türje Község Önkormányzata	nem
2726247	Türje	gravitációs gerinc	Kossuth Lajos utca	Épület, Építmény	1994	50	40	2044	KG-PVC	200	1,5	75 000	30 000	1 500	600	Türje Község Önkormányzata	nem
2726254	Türje	gravitációs gerinc	Kossuth Lajos utca	Épület, Építmény	1994	50	40	2044	KG-PVC	200	3,3	165 000	66 000	3 300	1 320	Türje Község Önkormányzata	nem
2726256	Türje	gravitációs gerinc	Kossuth Lajos utca	Épület, Építmény	1994	50	40	2044	KG-PVC	200	11	550 000	220 000	11 000	4 400	Türje Község Önkormányzata	nem
2726258	Türje	gravitációs gerinc	Kossuth Lajos utca	Épület, Építmény	1994	50	40	2044	KG-PVC	200	0,6	30 000	12 000	600	240	Türje Község Önkormányzata	nem
2726261	Türje	gravitációs gerinc	Kossuth Lajos utca	Épület, Építmény	1994	50	40	2044	KG-PVC	200	17,5	875 000	350 000	17 500	7 000	Türje Község Önkormányzata	nem
2726263	Türje	gravitációs gerinc	Kossuth Lajos utca	Épület, Építmény	1994	50	40	2044	KG-PVC	200	3,6	180 000	72 000	3 600	1 440	Türje Község Önkormányzata	nem
2726265	Türje	gravitációs gerinc	Kossuth Lajos utca	Épület, Építmény	1994	50	40	2044	KG-PVC	200	3,5	175 000	70 000	3 500	1 400	Türje Község Önkormányzata	nem
2726042	Türje	gravitációs gerinc	Kossuth Lajos utca	Épület, Építmény	1994	50	40	2044	KG-PVC	200	12,1	605 000	242 000	12 100	4 840	Türje Község Önkormányzata	nem
2726077	Türje	gravitációs gerinc	Kossuth Lajos utca	Épület, Építmény	1994	50	40	2044	KG-PVC	200	7,2	360 000	144 000	7 200	2 880	Türje Község Önkormányzata	nem
2726185	Türje	gravitációs gerinc	Kossuth Lajos utca	Épület, Építmény	1994	50	40	2044	KG-PVC	200	14,1	705 000	282 000	14 100	5 640	Türje Község Önkormányzata	nem
2726255	Türje	gravitációs gerinc	Kossuth Lajos utca	Épület, Építmény	1994	50	40	2044	KG-PVC	200	15,1	755 000	302 000	15 100	6 040	Türje Község Önkormányzata	nem
2726251	Türje	gravitációs gerinc	Kossuth Lajos utca	Épület, Építmény	1994	50	40	2044	KG-PVC	200	14,4	720 000	288 000	14 400	5 760	Türje Község Önkormányzata	nem
2726257	Türje	gravitációs gerinc	Kossuth Lajos utca	Épület, Építmény	1994	50	40	2044	KG-PVC	200	3,9	195 000	78 000	3 900	1 560	Türje Község Önkormányzata	nem
2726249	Türje	gravitációs gerinc	Kossuth Lajos utca	Épület, Építmény	1994	50	40	2044	KG-PVC	200	9,6	480 000	192 000	9 600	3 840	Türje Község Önkormányzata	nem
2725856	Türje	gravitációs gerinc	Kossuth Lajos utca	Épület, Építmény	1994	50	40	2044	KG-PVC	200	11,9	595 000	238 000	11 900	4 760	Türje Község Önkormányzata	nem
2725857	Türje	gravitációs gerinc	Kossuth Lajos utca	Épület, Építmény	1994	50	40	2044	KG-PVC	200	28,5	1 425 000	570 000	28 500	11 400	Türje Község Önkormányzata	nem
2725858	Türje	gravitációs gerinc	Kossuth Lajos utca	Épület, Építmény	1994	50	40	2044	KG-PVC	200	7,7	385 000	154 000	7 700	3 080	Türje Község Önkormányzata	nem
2725859	Türje	gravitációs gerinc	Kossuth Lajos utca	Épület, Építmény	1994	50	40	2044	KG-PVC	200	21,9	1 095 000	438 000	21 900	8 760	Türje Község Önkormányzata	nem
2726017	Türje	gravitációs gerinc	Kossuth Lajos utca	Épület, Építmény	1994	50	40	2044	KG-PVC	200	8,3	415 000	166 000	8 300	3 320	Türje Község Önkormányzata	nem
2726018	Türje	gravitációs gerinc	Kossuth Lajos utca	Épület, Építmény	1994	50	40	2044	KG-PVC	200	1,3	65 000	26 000	1 300	520	Türje Község Önkormányzata	nem
2726019	Türje	gravitációs gerinc	Kossuth Lajos utca	Épület, Építmény	1994	50	40	2044	KG-PVC	200	20,1	1 005 000	402 000	20 100	8 040	Türje Község Önkormányzata	nem
2726020	Türje	gravitációs gerinc	Kossuth Lajos utca	Épület, Építmény	1994	50	40	2044	KG-PVC	200	17	850 000	340 000	17 000	6 800	Türje Község Önkormányzata	nem
2726027	Türje	gravitációs gerinc	Kossuth Lajos utca	Épület, Építmény	1994	50	40	2044	KG-PVC	200	5,4	270 000	108 000	5 400	2 160	Türje Község Önkormányzata	nem
2726029	Türje	gravitációs gerinc	Kossuth Lajos utca	Épület, Építmény	1994	50	40	2044	KG-PVC	200	13,6	680 000	272 000	13 600	5 440	Türje Község Önkormányzata	nem
2726030	Türje	gravitációs gerinc	Kossuth Lajos utca	Épület, Építmény	1994	50	40	2044	KG-PVC	200	13,4	670 000	268 000	13 400	5 360	Türje Község Önkormányzata	nem
2726031	Türje	gravitációs gerinc	Kossuth Lajos utca	Épület, Építmény	1994	50	40	2044	KG-PVC	200	8,4	420 000	168 000	8 400	3 360	Türje Község Önkormányzata	nem
2726032	Türje	gravitációs gerinc	Kossuth Lajos utca	Épület, Építmény	1994	50	40	2044	KG-PVC	200	9,4	470 000	188 000	9 400	3 760	Türje Község Önkormányzata	nem
2726033	Türje	gravitációs gerinc	Kossuth Lajos utca	Épület, Építmény	1994	50	40	2044	KG-PVC	200	9,8	490 000	196 000	9 800	3 920	Türje Község Önkormányzata	nem
2726034	Türje	gravitációs gerinc	Kossuth Lajos utca	Épület, Építmény	1994	50	40	2044	KG-PVC	200	4,3	215 000	86 000	4 300	1 720	Türje Község Önkormányzata	nem
2726035	Türje	gravitációs gerinc	Kossuth Lajos utca	Épület, Építmény	1994	50	40	2044	KG-PVC	200	22,1	1 105 000	442 000	22 100	8 840	Türje Község Önkormányzata	nem
2726036	Türje	gravitációs gerinc	Kossuth Lajos utca	Épület, Építmény	1994	50	40	2044	KG-PVC	200	1,4	70 000	28 000	1 400	560	Türje Község Önkormányzata	nem
2726037	Türje	gravitációs gerinc	Kossuth Lajos utca	Épület, Építmény	1994	50	40	2044	KG-PVC	200	9,7	485 000	194 000	9 700	3 880	Türje Község Önkormányzata	nem
2726038	Türje	gravitációs gerinc	Kossuth Lajos utca	Épület, Építmény	1994	50	40	2044	KG-PVC	200	3,5	175 000	70 000	3 500	1 400	Türje Község Önkormányzata	nem
2726039	Türje	gravitációs gerinc	Kossuth Lajos utca	Épület, Építmény	1994	50	40	2044	KG-PVC	200	10,7	535 000	214 000	10 700	4 280	Türje Község Önkormányzata	nem
2726040	Türje	gravitációs gerinc	Kossuth Lajos utca	Épület, Építmény	1994	50	40	2044	KG-PVC	200	18,4	920 000	368 000	18 400	7 360	Türje Község Önkormányzata	nem
2726041	Türje	gravitációs gerinc	Kossuth Lajos utca	Épület, Építmény	1994	50	40	2044	KG-PVC	200	10,9	545 000	218 000	10 900	4 360	Türje Község Önkormányzata	nem
2726043	Türje	gravitációs gerinc	Kossuth Lajos utca	Épület, Építmény	1994	50	40	2044	KG-PVC	200	4,6	230 000	92 000	4 600	1 840	Türje Község Önkormányzata	nem
2726045	Türje	gravitációs gerinc	Kossuth Lajos utca	Épület, Építmény	1994	50	40	2044	KG-PVC	200	13,4	670 000	268 000	13 400	5 360	Türje Község Önkormányzata	nem
2726046	Türje	gravitációs gerinc	Kossuth Lajos utca	Épület, Építmény	1994	50	40	2044	KG-PVC	200	9,3	465 000	186 000	9 300	3 720	Türje Község Önkormányzata	nem
2726050	Türje	gravitációs gerinc	Kossuth Lajos utca	Épület, Építmény	1994	50	40	2044	KG-PVC	200	25,7	1 285 000	514 000	25 700	10 280	Türje Község Önkormányzata	nem
2726051	Türje	gravitációs gerinc	Kossuth Lajos utca	Épület, Építmény	1994	50	40	2044	KG-PVC	200	4,3	215 000	86 000	4 300	1 720	Türje Község Önkormányzata	nem
2726052	Türje	gravitációs gerinc	Kossuth Lajos utca	Épület, Építmény	1994	50	40	2044	KG-PVC	200	22,5	1 125 000	450 000	22 500	9 000	Türje Község Önkormányzata	nem
2726053	Türje	gravitációs gerinc	Kossuth Lajos utca	Épület, Építmény	1994	50	40	2044	KG-PVC	200	0,5	25 000	10 000	500	200	Türje Község Önkormányzata	nem
2726057	Türje	gravitációs gerinc	Kossuth Lajos utca	Épület, Építmény	1994	50	40	2044	KG-PVC	200	33,2	1 660 000	664 000	33 200	13 280	Türje Község Önkormányzata	nem
2726061	Türje	gravitációs gerinc	Kossuth Lajos utca	Épület, Építmény	1994	50	40	2044	KG-PVC	200	3,7	185 000	74 000	3 700	1 480	Türje Község Önkormányzata	nem
2726062	Türje	gravitációs gerinc	Kossuth Lajos utca	Épület, Építmény	1994	50	40	2044	KG-PVC	200	12,1	605 000	242 000	12 100	4 840	Türje Község Önkormányzata	nem
2726063	Türje	gravitációs gerinc	Kossuth Lajos utca	Épület, Építmény	1994	50	40	2044	KG-PVC	200	23	1 150 000	460 000	23 000	9 200	Türje Község Önkormányzata	nem
2726064	Türje	gravitációs gerinc	Kossuth Lajos utca	Épület, Építmény	1994	50	40	2044	KG-PVC	200	20,2	1 010 000	404 000	20 200	8 080	Türje Község Önkormányzata	nem
2726065	Türje	gravitációs gerinc	Kossuth Lajos utca	Épület, Építmény	1994	50	40	2044	KG-PVC	200	2,7	135 000	54 000	2 700	1 080	Türje Község Önkormányzata	nem
2726067	Türje	gravitációs gerinc	Kossuth Lajos utca	Épület, Építmény	1994	50	40	2044	KG-PVC	200	1,5	75 000	30 000	1 500	600	Türje Község Önkormányzata	nem
2726068	Türje	gravitációs gerinc	Kossuth Lajos utca	Épület, Építmény	1994	50	40	2044	KG-PVC	200	0,9	45 000	18 000	900	360	Türje Község Önkormányzata	nem
2726069	Türje	gravitációs gerinc	Kossuth Lajos utca	Épület, Építmény	1994	50	40	2044	KG-PVC	200	22,6	1 130 000	452 000	22 600	9 040	Türje Község Önkormányzata	nem
2726070	Türje	gravitációs gerinc	Kossuth Lajos utca	Épület, Építmény	1994	50	40	2044	KG-PVC	200	11,6	580 000	232 000	11 600	4 640	Türje Község Önkormányzata	nem
2726071	Türje	gravitációs gerinc	Kossuth Lajos utca	Épület, Építmény	1994	50	40	2044	KG-PVC	200	15	750 000	300 000	15 000	6 000	Türje Község Önkormányzata	nem
2726072	Türje	gravitációs gerinc	Kossuth Lajos utca	Épület, Építmény	1994	50	40	2044	KG-PVC	200	4,5	225 000	90 000	4 500	1 800	Türje Község Önkormányzata	nem
2726073	Türje	gravitációs gerinc	Kossuth Lajos utca	Épület, Építmény	1994	50	40	2044	KG-PVC	200	9,5	475 000	190 000	9 500	3 800	Türje Község Önkormányzata	nem
2726074	Türje	gravitációs gerinc	Kossuth Lajos utca	Épület, Építmény	1994	50	40	2044	KG-PVC	200	2,8	140 000	56 000	2 800	1 120	Türje Község Önkormányzata	nem

VAGYONLELTÁR																	
Zalaszentgót és térsége szennyvízmű																	
Víziközmű-objektum azonosítása, megnevezése					Állapot jellemzők								Gazdasági jellemzők				
Víziközmű objektum azonosító	Település	Objektum típus	Megnevezés	Szakági bontás	Üzembe helyezés éve	Várható élettartam (év)	Állagmutató (%)	Pótlás várható éve (év)	Anyag	Átmérő	Hossz	Újraelőállítási vagy helyettesítési	Vagyonerérték (Ft.)	ÉCS1 Éves pótlási költség (FT/év)	ÉCS2 Éves elszámolható amortizáció (Ft/év)	Tulajdonos	KEHOP beruházás
2726075	Türje	gravitációs gerinc	Kossuth Lajos utca	Épület, Építmény	1994	50	40	2044	KG-PVC	200	15,9	795 000	318 000	15 900	6 360	Türje Község Önkormányzata	nem
2726076	Türje	gravitációs gerinc	Kossuth Lajos utca	Épület, Építmény	1994	50	40	2044	KG-PVC	200	16,9	845 000	338 000	16 900	6 760	Türje Község Önkormányzata	nem
2726078	Türje	gravitációs gerinc	Kossuth Lajos utca	Épület, Építmény	1994	50	40	2044	KG-PVC	200	9,7	485 000	194 000	9 700	3 880	Türje Község Önkormányzata	nem
2726271	Türje	gravitációs gerinc	Kossuth Lajos utca	Épület, Építmény	1994	50	40	2044	KG-PVC	200	3,1	155 000	62 000	3 100	1 240	Türje Község Önkormányzata	nem
2726272	Türje	gravitációs gerinc	Kossuth Lajos utca	Épület, Építmény	1994	50	40	2044	KG-PVC	200	11,6	580 000	232 000	11 600	4 640	Türje Község Önkormányzata	nem
2726168	Türje	gravitációs gerinc	Kossuth Lajos utca	Épület, Építmény	1994	50	40	2044	KG-PVC	200	16	800 000	320 000	16 000	6 400	Türje Község Önkormányzata	nem
2726183	Türje	gravitációs gerinc	Kossuth Lajos utca	Épület, Építmény	1994	50	40	2044	KG-PVC	200	24,2	1 210 000	484 000	24 200	9 680	Türje Község Önkormányzata	nem
2726188	Türje	gravitációs gerinc	Kossuth Lajos utca	Épület, Építmény	1994	50	40	2044	KG-PVC	200	5,8	290 000	116 000	5 800	2 320	Türje Község Önkormányzata	nem
2726189	Türje	gravitációs gerinc	Kossuth Lajos utca	Épület, Építmény	1994	50	40	2044	KG-PVC	200	13,3	665 000	266 000	13 300	5 320	Türje Község Önkormányzata	nem
2726190	Türje	gravitációs gerinc	Kossuth Lajos utca	Épület, Építmény	1994	50	40	2044	KG-PVC	200	17,8	890 000	356 000	17 800	7 120	Türje Község Önkormányzata	nem
2726191	Türje	gravitációs gerinc	Kossuth Lajos utca	Épület, Építmény	1994	50	40	2044	KG-PVC	200	15,1	755 000	302 000	15 100	6 040	Türje Község Önkormányzata	nem
2726192	Türje	gravitációs gerinc	Kossuth Lajos utca	Épület, Építmény	1994	50	40	2044	KG-PVC	200	9,4	470 000	188 000	9 400	3 760	Türje Község Önkormányzata	nem
2726194	Türje	gravitációs gerinc	Kossuth Lajos utca	Épület, Építmény	1994	50	40	2044	KG-PVC	200	17,9	895 000	358 000	17 900	7 160	Türje Község Önkormányzata	nem
2726195	Türje	gravitációs gerinc	Kossuth Lajos utca	Épület, Építmény	1994	50	40	2044	KG-PVC	200	10	500 000	200 000	10 000	4 000	Türje Község Önkormányzata	nem
2726196	Türje	gravitációs gerinc	Kossuth Lajos utca	Épület, Építmény	1994	50	40	2044	KG-PVC	200	33	1 650 000	660 000	33 000	13 200	Türje Község Önkormányzata	nem
2726199	Türje	gravitációs gerinc	Kossuth Lajos utca	Épület, Építmény	1994	50	40	2044	KG-PVC	200	2,7	135 000	54 000	2 700	1 080	Türje Község Önkormányzata	nem
2726224	Türje	gravitációs gerinc	Kossuth Lajos utca	Épület, Építmény	1994	50	40	2044	KG-PVC	200	12,4	620 000	248 000	12 400	4 960	Türje Község Önkormányzata	nem
2726226	Türje	gravitációs gerinc	Kossuth Lajos utca	Épület, Építmény	1994	50	40	2044	KG-PVC	200	31,4	1 099 000	439 600	21 980	8 792	Türje Község Önkormányzata	nem
2726238	Türje	gravitációs gerinc	Kossuth Lajos utca	Épület, Építmény	1994	50	40	2044	KG-PVC	200	2,3	115 000	46 000	2 300	920	Türje Község Önkormányzata	nem
2726242	Türje	gravitációs gerinc	Kossuth Lajos utca	Épület, Építmény	1994	50	40	2044	KG-PVC	200	25,5	1 275 000	510 000	25 500	10 200	Türje Község Önkormányzata	nem
2726248	Türje	gravitációs gerinc	Kossuth Lajos utca	Épület, Építmény	1994	50	40	2044	KG-PVC	200	8,4	420 000	168 000	8 400	3 360	Türje Község Önkormányzata	nem
2726266	Türje	gravitációs gerinc	Kossuth Lajos utca	Épület, Építmény	1994	50	40	2044	KG-PVC	200	42,6	2 130 000	852 000	42 600	17 040	Türje Község Önkormányzata	nem
2726268	Türje	gravitációs gerinc	Kossuth Lajos utca	Épület, Építmény	1994	50	40	2044	KG-PVC	200	3,5	175 000	70 000	3 500	1 400	Türje Község Önkormányzata	nem
2726270	Türje	gravitációs gerinc	Kossuth Lajos utca	Épület, Építmény	1994	50	40	2044	KG-PVC	200	43	2 150 000	860 000	43 000	17 200	Türje Község Önkormányzata	nem
2726273	Türje	gravitációs gerinc	Kossuth Lajos utca	Épület, Építmény	1994	50	40	2044	KG-PVC	200	5,5	275 000	110 000	5 500	2 200	Türje Község Önkormányzata	nem
2726274	Türje	gravitációs gerinc	Kossuth Lajos utca	Épület, Építmény	1994	50	40	2044	KG-PVC	200	23,7	1 185 000	474 000	23 700	9 480	Türje Község Önkormányzata	nem
2726277	Türje	gravitációs gerinc	Kossuth Lajos utca	Épület, Építmény	1994	50	40	2044	KG-PVC	200	6,5	325 000	130 000	6 500	2 600	Türje Község Önkormányzata	nem
2726278	Türje	gravitációs gerinc	Kossuth Lajos utca	Épület, Építmény	1994	50	40	2044	KG-PVC	200	4,7	235 000	94 000	4 700	1 880	Türje Község Önkormányzata	nem
2726279	Türje	gravitációs gerinc	Kossuth Lajos utca	Épület, Építmény	1994	50	40	2044	KG-PVC	200	6,2	310 000	124 000	6 200	2 480	Türje Község Önkormányzata	nem
2726239	Türje	gravitációs gerinc	Kossuth Lajos utca	Épület, Építmény	1994	50	40	2044	KG-PVC	200	3,3	165 000	66 000	3 300	1 320	Türje Község Önkormányzata	nem
2726932	Türje	gravitációs gerinc	Kossuth Lajos utca	Épület, Építmény	1994	50	40	2044	KG-PVC	200	62,2	3 110 000	1 244 000	62 200	24 880	Türje Község Önkormányzata	nem
2726933	Türje	gravitációs gerinc	Kossuth Lajos utca	Épület, Építmény	1994	50	40	2044	KG-PVC	200	59,5	2 975 000	1 190 000	59 500	23 800	Türje Község Önkormányzata	nem
2726937	Türje	gravitációs gerinc	Kossuth Lajos utca	Épület, Építmény	1994	50	40	2044	KG-PVC	200	0,5	25 000	10 000	500	200	Türje Község Önkormányzata	nem
2726186	Türje	gravitációs gerinc	Kossuth Lajos utca	Épület, Építmény	1994	50	40	2044	KG-PVC	200	3,2	160 000	64 000	3 200	1 280	Türje Község Önkormányzata	nem
2726058	Türje	gravitációs gerinc	Kossuth Lajos utca	Épület, Építmény	1994	50	40	2044	KG-PVC	200	2,8	140 000	56 000	2 800	1 120	Türje Község Önkormányzata	nem
2726253	Türje	gravitációs gerinc	Kossuth Lajos utca	Épület, Építmény	1994	50	40	2044	KG-PVC	200	5	250 000	100 000	5 000	2 000	Türje Község Önkormányzata	nem
2726056	Türje	gravitációs gerinc	Kossuth Lajos utca	Épület, Építmény	1994	50	40	2044	KG-PVC	200	14,6	730 000	292 000	14 600	5 840	Türje Község Önkormányzata	nem
2726044	Türje	gravitációs gerinc	Kossuth Lajos utca	Épület, Építmény	1994	50	40	2044	KG-PVC	200	16,2	810 000	324 000	16 200	6 480	Türje Község Önkormányzata	nem
2726171	Türje	gravitációs gerinc	Kossuth Lajos utca	Épület, Építmény	1994	50	40	2044	KG-PVC	200	34,6	1 730 000	692 000	34 600	13 840	Türje Község Önkormányzata	nem
2726176	Türje	gravitációs gerinc	Kossuth Lajos utca	Épület, Építmény	1994	50	40	2044	KG-PVC	200	19,6	980 000	392 000	19 600	7 840	Türje Község Önkormányzata	nem
2726175	Türje	gravitációs gerinc	Kossuth Lajos utca	Épület, Építmény	1994	50	40	2044	KG-PVC	200	8,1	405 000	162 000	8 100	3 240	Türje Község Önkormányzata	nem
2726227	Türje	gravitációs gerinc	Kossuth Lajos utca	Épület, Építmény	1994	50	40	2044	KG-PVC	200	12,5	437 500	175 000	8 750	3 500	Türje Község Önkormányzata	nem
2726252	Türje	gravitációs gerinc	Kossuth Lajos utca	Épület, Építmény	1994	50	40	2044	KG-PVC	200	7,9	395 000	158 000	7 900	3 160	Türje Község Önkormányzata	nem
2726260	Türje	gravitációs gerinc	Kossuth Lajos utca	Épület, Építmény	1994	50	40	2044	KG-PVC	200	17,4	870 000	348 000	17 400	6 960	Türje Község Önkormányzata	nem
2726259	Türje	gravitációs gerinc	Kossuth Lajos utca	Épület, Építmény	1994	50	40	2044	KG-PVC	200	0,6	30 000	12 000	600	240	Türje Község Önkormányzata	nem
2726939	Türje	gravitációs gerinc	Kossuth Lajos utca	Épület, Építmény	1994	50	40	2044	KG-PVC	200	18,8	940 000	376 000	18 800	7 520	Türje Község Önkormányzata	nem
2726025	Türje	gravitációs gerinc	Kossuth Lajos utca	Épület, Építmény	1994	50	40	2044	KG-PVC	200	6,3	315 000	126 000	6 300	2 520	Türje Község Önkormányzata	nem
2726024	Türje	gravitációs gerinc	Kossuth Lajos utca	Épület, Építmény	1994	50	40	2044	KG-PVC	200	19,8	990 000	396 000	19 800	7 920	Türje Község Önkormányzata	nem
2726023	Türje	gravitációs gerinc	Kossuth Lajos utca	Épület, Építmény	1994	50	40	2044	KG-PVC	200	7,9	395 000	158 000	7 900	3 160	Türje Község Önkormányzata	nem
2726022	Türje	gravitációs gerinc	Kossuth Lajos utca	Épület, Építmény	1994	50	40	2044	KG-PVC	200	22,9	1 145 000	458 000	22 900	9 160	Türje Község Önkormányzata	nem
2726342	Türje	gravitációs gerinc	Kossuth Lajos utca	Épület, Építmény	1994	50	40	2044	KG-PVC	200	11,5	575 000	230 000	11 500	4 600	Türje Község Önkormányzata	nem
2726341	Türje	gravitációs gerinc	Kossuth Lajos utca	Épület, Építmény	1994	50	40	2044	KG-PVC	200	47,3	2 365 000	946 000	47 300	18 920	Türje Község Önkormányzata	nem
2726340	Türje	gravitációs gerinc	Kossuth Lajos utca	Épület, Építmény	1994	50	40	2044	KG-PVC	200	22,3	1 115 000	446 000	22 300	8 920	Türje Község Önkormányzata	nem
2726276	Türje	gravitációs gerinc	Kossuth Lajos utca	Épület, Építmény	1994	50	40	2044	KG-PVC	200	45,2	2 260 000	904 000	45 200	18 080	Türje Község Önkormányzata	nem
2726250	Türje	gravitációs gerinc	Kossuth Lajos utca	Épület, Építmény	1994	50	40	2044	KG-PVC	200	53,4	2 670 000	1 068 000	53 400	21 360	Türje Község Önkormányzata	nem
2726940	Türje	gravitációs gerinc	Kossuth Lajos utca	Épület, Építmény	1994	50	40	2044	KG-PVC	200	12,1	423 500	169 400	8 470	3 388	Türje Község Önkormányzata	nem
2726264	Türje	gravitációs gerinc	Kossuth Lajos utca	Épület, Építmény	1994	50	40	2044	KG-PVC	200	21,7	1 085 000	434 000	21 700	8 680	Türje Község Önkormányzata	nem
2725900	Türje	gravitációs gerinc	Kunc Adolf utca	Épület, Építmény	1994	50	40	2044	KG-PVC	200	5,5	275 000	110 000	5 500	2 200	Türje Község Önkormányzata	nem
2725901	Türje	gravitációs gerinc	Kunc Adolf utca	Épület, Építmény	1994	50	40	2044	KG-PVC	200	15,6	780 000	312 000	15 600	6 240	Türje Község Önkormányzata	nem
2725902	Türje	gravitációs gerinc	Kunc Adolf utca	Épület, Építmény	1994	50	40	2044	KG-PVC	200	11	550 000	220 000	11 000	4 400	Türje Község Önkormányzata	nem
2725903	Türje	gravitációs gerinc	Kunc Adolf utca	Épület, Építmény	1994	50	40	2044	KG-PVC	200	22,5	1 125 000	450 000	22 500	9 000	Türje Község Önkormányzata	nem
2725906	Türje	gravitációs gerinc	Kunc Adolf utca	Épület, Építmény	1994	50	40	2044	KG-PVC	200	27,5	1 375 000	550 000	27 500	11 000	Türje Község Önkormányzata	nem
2726310	Türje	gravitációs gerinc	Kunc Adolf utca	Épület, Építmény	1994	50	40	2044	KG-PVC	200	3,9	195 000	78 000	3 900	1 560	Türje Község Önkormányzata	nem
2726325	Türje	gravitációs gerinc	Kunc Adolf utca	Épület, Építmény	1994	50	40	2044	KG-PVC	200	0,7	35 000	14 000	700	280	Türje Község Önkormányzata	nem

VAGYONLELTÁR																	
Zalaszentgót és térsége szennyvízmű																	
Víziközmű-objektum azonosítása, megnevezése					Állapot jellemzők							Gazdasági jellemzők					
Víziközmű objektum azonosító	Település	Objektum típus	Megnevezés	Szakági bontás	Üzembe helyezés éve	Várható élettartam (év)	Állagmutató (%)	Pótlás várható éve (év)	Anyag	Átmérő	Hossz	Újraelőállítási vagy helyettesítési	Vagyoneérték (Ft.)	ÉCS1 Éves pótlási költség (FT/év)	ÉCS2 Éves elszámolható amortizáció (Ft/év)	Tulajdonos	KEHOP beruházás
2725846	Türje	gravitációs gerinc	Kunc Adolf utca	Épület, Építmény	1994	50	40	2044	KG-PVC	200	9,4	470 000	188 000	9 400	3 760	Türje Község Önkormányzata	nem
2726329	Türje	gravitációs gerinc	Kunc Adolf utca	Épület, Építmény	1994	50	40	2044	KG-PVC	200	3,9	195 000	78 000	3 900	1 560	Türje Község Önkormányzata	nem
2726328	Türje	gravitációs gerinc	Kunc Adolf utca	Épület, Építmény	1994	50	40	2044	KG-PVC	200	22,9	1 145 000	458 000	22 900	9 160	Türje Község Önkormányzata	nem
2726326	Türje	gravitációs gerinc	Kunc Adolf utca	Épület, Építmény	1994	50	40	2044	KG-PVC	200	6,6	330 000	132 000	6 600	2 640	Türje Község Önkormányzata	nem
2726324	Türje	gravitációs gerinc	Kunc Adolf utca	Épület, Építmény	1994	50	40	2044	KG-PVC	200	12,6	630 000	252 000	12 600	5 040	Türje Község Önkormányzata	nem
2726322	Türje	gravitációs gerinc	Kunc Adolf utca	Épület, Építmény	1994	50	40	2044	KG-PVC	200	14,4	720 000	288 000	14 400	5 760	Türje Község Önkormányzata	nem
2726321	Türje	gravitációs gerinc	Kunc Adolf utca	Épület, Építmény	1994	50	40	2044	KG-PVC	200	22	1 100 000	440 000	22 000	8 800	Türje Község Önkormányzata	nem
2726320	Türje	gravitációs gerinc	Kunc Adolf utca	Épület, Építmény	1994	50	40	2044	KG-PVC	200	25,8	1 290 000	516 000	25 800	10 320	Türje Község Önkormányzata	nem
2725904	Türje	gravitációs gerinc	Kunc Adolf utca	Épület, Építmény	1994	50	40	2044	KG-PVC	200	0,9	45 000	18 000	900	360	Türje Község Önkormányzata	nem
2725885	Türje	gravitációs gerinc	Kunc Adolf utca	Épület, Építmény	1994	50	40	2044	KG-PVC	200	3,2	160 000	64 000	3 200	1 280	Türje Község Önkormányzata	nem
2725884	Türje	gravitációs gerinc	Kunc Adolf utca	Épület, Építmény	1994	50	40	2044	KG-PVC	200	16	800 000	320 000	16 000	6 400	Türje Község Önkormányzata	nem
2725883	Türje	gravitációs gerinc	Kunc Adolf utca	Épület, Építmény	1994	50	40	2044	KG-PVC	200	21,4	1 070 000	428 000	21 400	8 560	Türje Község Önkormányzata	nem
2725882	Türje	gravitációs gerinc	Kunc Adolf utca	Épület, Építmény	1994	50	40	2044	KG-PVC	200	13,2	660 000	264 000	13 200	5 280	Türje Község Önkormányzata	nem
2725850	Türje	gravitációs gerinc	Kunc Adolf utca	Épület, Építmény	1994	50	40	2044	KG-PVC	200	32	1 600 000	640 000	32 000	12 800	Türje Község Önkormányzata	nem
2725849	Türje	gravitációs gerinc	Kunc Adolf utca	Épület, Építmény	1994	50	40	2044	KG-PVC	200	26,5	1 325 000	530 000	26 500	10 600	Türje Község Önkormányzata	nem
2726139	Türje	gravitációs gerinc	Napsugár utca	Épület, Építmény	1994	50	40	2044	KG-PVC	200	0,1	3 500	1 400	70	28	Türje Község Önkormányzata	nem
2725940	Türje	gravitációs gerinc	Napsugár utca	Épület, Építmény	1994	50	40	2044	KG-PVC	200	3,1	108 500	43 400	2 170	868	Türje Község Önkormányzata	nem
2726960	Türje	gravitációs gerinc	Napsugár utca	Épület, Építmény	1994	50	40	2044	KG-PVC	200	14,5	725 000	290 000	14 500	5 800	Türje Község Önkormányzata	nem
2726959	Türje	gravitációs gerinc	Napsugár utca	Épület, Építmény	1994	50	40	2044	KG-PVC	200	2,2	110 000	44 000	2 200	880	Türje Község Önkormányzata	nem
2726378	Türje	gravitációs gerinc	Napsugár utca	Épület, Építmény	1994	50	40	2044	KG-PVC	200	11,4	570 000	228 000	11 400	4 560	Türje Község Önkormányzata	nem
2726364	Türje	gravitációs gerinc	Napsugár utca	Épület, Építmény	1994	50	40	2044	KG-PVC	200	19,7	985 000	394 000	19 700	7 880	Türje Község Önkormányzata	nem
2726138	Türje	gravitációs gerinc	Napsugár utca	Épület, Építmény	1994	50	40	2044	KG-PVC	200	17,3	865 000	346 000	17 300	6 920	Türje Község Önkormányzata	nem
2725946	Türje	gravitációs gerinc	Napsugár utca	Épület, Építmény	1994	50	40	2044	KG-PVC	200	15,4	770 000	308 000	15 400	6 160	Türje Község Önkormányzata	nem
2725945	Türje	gravitációs gerinc	Napsugár utca	Épület, Építmény	1994	50	40	2044	KG-PVC	200	7	350 000	140 000	7 000	2 800	Türje Község Önkormányzata	nem
2725944	Türje	gravitációs gerinc	Napsugár utca	Épület, Építmény	1994	50	40	2044	KG-PVC	200	0,2	10 000	4 000	200	80	Türje Község Önkormányzata	nem
2725943	Türje	gravitációs gerinc	Napsugár utca	Épület, Építmény	1994	50	40	2044	KG-PVC	200	0,3	15 000	6 000	300	120	Türje Község Önkormányzata	nem
2725942	Türje	gravitációs gerinc	Napsugár utca	Épület, Építmény	1994	50	40	2044	KG-PVC	200	2,4	120 000	48 000	2 400	960	Türje Község Önkormányzata	nem
2725941	Türje	gravitációs gerinc	Napsugár utca	Épület, Építmény	1994	50	40	2044	KG-PVC	200	17,5	875 000	350 000	17 500	7 000	Türje Község Önkormányzata	nem
2725939	Türje	gravitációs gerinc	Napsugár utca	Épület, Építmény	1994	50	40	2044	KG-PVC	200	8,3	415 000	166 000	8 300	3 320	Türje Község Önkormányzata	nem
2725932	Türje	gravitációs gerinc	Napsugár utca	Épület, Építmény	1994	50	40	2044	KG-PVC	200	23,1	1 155 000	462 000	23 100	9 240	Türje Község Önkormányzata	nem
2725931	Türje	gravitációs gerinc	Napsugár utca	Épület, Építmény	1994	50	40	2044	KG-PVC	200	18,7	935 000	374 000	18 700	7 480	Türje Község Önkormányzata	nem
2725836	Türje	gravitációs gerinc	Napsugár utca	Épület, Építmény	1994	50	40	2044	KG-PVC	200	52,1	2 605 000	1 042 000	52 100	20 840	Türje Község Önkormányzata	nem
2726304	Türje	gravitációs gerinc	Petőfi Sándor tér	Épület, Építmény	1994	50	40	2044	KG-PVC	200	9,7	485 000	194 000	9 700	3 880	Türje Község Önkormányzata	nem
2726305	Türje	gravitációs gerinc	Petőfi Sándor tér	Épület, Építmény	1994	50	40	2044	KG-PVC	200	22,8	1 140 000	456 000	22 800	9 120	Türje Község Önkormányzata	nem
2726234	Türje	gravitációs gerinc	Petőfi Sándor tér	Épület, Építmény	1994	50	40	2044	KG-PVC	200	14,7	735 000	294 000	14 700	5 880	Türje Község Önkormányzata	nem
2726946	Türje	gravitációs gerinc	Petőfi Sándor tér	Épület, Építmény	1994	50	40	2044	KG-PVC	200	15,8	790 000	316 000	15 800	6 320	Türje Község Önkormányzata	nem
2726947	Türje	gravitációs gerinc	Petőfi Sándor tér	Épület, Építmény	1994	50	40	2044	KG-PVC	200	7,7	385 000	154 000	7 700	3 080	Türje Község Önkormányzata	nem
2726303	Türje	gravitációs gerinc	Petőfi Sándor tér	Épület, Építmény	1994	50	40	2044	KG-PVC	200	47,4	2 370 000	948 000	47 400	18 960	Türje Község Önkormányzata	nem
2726236	Türje	gravitációs gerinc	Petőfi Sándor tér	Épület, Építmény	1994	50	40	2044	KG-PVC	200	26,2	1 310 000	524 000	26 200	10 480	Türje Község Önkormányzata	nem
2726235	Türje	gravitációs gerinc	Petőfi Sándor tér	Épület, Építmény	1994	50	40	2044	KG-PVC	200	18,3	915 000	366 000	18 300	7 320	Türje Község Önkormányzata	nem
2726230	Türje	gravitációs gerinc	Petőfi Sándor tér	Épület, Építmény	1994	50	40	2044	KG-PVC	200	29	1 450 000	580 000	29 000	11 600	Türje Község Önkormányzata	nem
2725841	Türje	gravitációs gerinc	Petőfi Sándor tér	Épület, Építmény	1994	50	40	2044	KG-PVC	200	4	200 000	80 000	4 000	1 600	Türje Község Önkormányzata	nem
2725840	Türje	gravitációs gerinc	Petőfi Sándor tér	Épület, Építmény	1994	50	40	2044	KG-PVC	200	16,1	805 000	322 000	16 100	6 440	Türje Község Önkormányzata	nem
2725838	Türje	gravitációs gerinc	Petőfi Sándor tér	Épület, Építmény	1994	50	40	2044	KG-PVC	200	34,6	1 730 000	692 000	34 600	13 840	Türje Község Önkormányzata	nem
2726408	Türje	gravitációs gerinc	Rákóczi Ferenc utca	Épület, Építmény	1994	50	40	2044	KG-PVC	200	3	150 000	60 000	3 000	1 200	Türje Község Önkormányzata	nem
2726135	Türje	gravitációs gerinc	Rákóczi Ferenc utca	Épület, Építmény	1994	50	40	2044	KG-PVC	200	5,7	228 000	91 200	4 560	1 824	Türje Község Önkormányzata	nem
2726136	Türje	gravitációs gerinc	Rákóczi Ferenc utca	Épület, Építmény	1994	50	40	2044	KG-PVC	200	24	960 000	384 000	19 200	7 680	Türje Község Önkormányzata	nem
2726099	Türje	gravitációs gerinc	Rákóczi Ferenc utca	Épület, Építmény	1994	50	40	2044	KG-PVC	200	7,6	380 000	152 000	7 600	3 040	Türje Község Önkormányzata	nem
2725824	Türje	gravitációs gerinc	Rákóczi Ferenc utca	Épület, Építmény	1994	50	40	2044	KG-PVC	200	18	900 000	360 000	18 000	7 200	Türje Község Önkormányzata	nem
2725825	Türje	gravitációs gerinc	Rákóczi Ferenc utca	Épület, Építmény	1994	50	40	2044	KG-PVC	200	3,7	185 000	74 000	3 700	1 480	Türje Község Önkormányzata	nem
2726111	Türje	gravitációs gerinc	Rákóczi Ferenc utca	Épület, Építmény	1994	50	40	2044	KG-PVC	200	10,6	424 000	169 600	8 480	3 392	Türje Község Önkormányzata	nem
2726349	Türje	gravitációs gerinc	Rákóczi Ferenc utca	Épület, Építmény	1994	50	40	2044	KG-PVC	200	6	210 000	84 000	4 200	1 680	Türje Község Önkormányzata	nem
2726352	Türje	gravitációs gerinc	Rákóczi Ferenc utca	Épület, Építmény	1994	50	40	2044	KG-PVC	200	18,5	740 000	296 000	14 800	5 920	Türje Község Önkormányzata	nem
2726354	Türje	gravitációs gerinc	Rákóczi Ferenc utca	Épület, Építmény	1994	50	40	2044	KG-PVC	200	1	50 000	20 000	1 000	400	Türje Község Önkormányzata	nem
2726979	Türje	gravitációs gerinc	Rákóczi Ferenc utca	Épület, Építmény	1994	50	40	2044	KG-PVC	200	0,9	31 500	12 600	630	252	Türje Község Önkormányzata	nem
2725823	Türje	gravitációs gerinc	Rákóczi Ferenc utca	Épület, Építmény	1994	50	40	2044	KG-PVC	200	22,6	1 130 000	452 000	22 600	9 040	Türje Község Önkormányzata	nem
2726407	Türje	gravitációs gerinc	Rákóczi Ferenc utca	Épület, Építmény	1994	50	40	2044	KG-PVC	200	15,9	636 000	254 400	12 720	5 088	Türje Község Önkormányzata	nem
2726411	Türje	gravitációs gerinc	Rákóczi Ferenc utca	Épület, Építmény	1994	50	40	2044	KG-PVC	200	30,8	1 078 000	431 200	21 560	8 624	Türje Község Önkormányzata	nem
2726093	Türje	gravitációs gerinc	Rákóczi Ferenc utca	Épület, Építmény	1994	50	40	2044	KG-PVC	200	13,2	462 000	184 800	9 240	3 696	Türje Község Önkormányzata	nem
2726092	Türje	gravitációs gerinc	Rákóczi Ferenc utca	Épület, Építmény	1994	50	40	2044	KG-PVC	200	4,4	154 000	61 600	3 080	1 232	Türje Község Önkormányzata	nem
2726091	Türje	gravitációs gerinc	Rákóczi Ferenc utca	Épület, Építmény	1994	50	40	2044	KG-PVC	200	31,4	1 099 000	439 600	21 980	8 792	Türje Község Önkormányzata	nem
2726980	Türje	gravitációs gerinc	Rákóczi Ferenc utca	Épület, Építmény	1994	50	40	2044	KG-PVC	200	17,6	704 000	281 600	14 080	5 632	Türje Község Önkormányzata	nem
2726357	Türje	gravitációs gerinc	Rákóczi Ferenc utca	Épület, Építmény	1994	50	40	2044	KG-PVC	200	40,6	1 624 000	649 600	32 480	12 992	Türje Község Önkormányzata	nem
2726137	Türje	gravitációs gerinc	Rákóczi Ferenc utca	Épület, Építmény	1994	50	40	2044	KG-PVC	200	15,3	612 000	244 800	12 240	4 896	Türje Község Önkormányzata	nem

VAGYONLELTÁR																	
Zalaszentgrót és térsége szennyvízmű																	
Víziközmű-objektum azonosítása, megnevezése					Állapot jellemzők								Gazdasági jellemzők				
Víziközmű objektum azonosító	Település	Objektum típus	Megnevezés	Szakági bontás	Üzembe helyezés éve	Várható élettartam (év)	Állagmutató (%)	Pótlás várható éve (év)	Anyag	Átmérő	Hossz	Újraelőállítási vagy helyettesítési	Vagyoneérték (Ft.)	ÉCS1 Éves pótlási költség (FT/év)	ÉCS2 Éves elszámolható amortizáció (Ft/év)	Tulajdonos	KEHOP beruházás
2726102	Türje	gravitációs gerinc	Rákóczi Ferenc utca	Épület, Építmény	1994	50	40	2044	KG-PVC	200	40,6	1 624 000	649 600	32 480	12 992	Türje Község Önkormányzata	nem
2726101	Türje	gravitációs gerinc	Rákóczi Ferenc utca	Épület, Építmény	1994	50	40	2044	KG-PVC	200	20,2	808 000	323 200	16 160	6 464	Türje Község Önkormányzata	nem
2726100	Türje	gravitációs gerinc	Rákóczi Ferenc utca	Épület, Építmény	1994	50	40	2044	KG-PVC	200	15,8	632 000	252 800	12 640	5 056	Türje Község Önkormányzata	nem
2726370	Türje	gravitációs gerinc	Sporttelep utca	Épület, Építmény	1994	50	40	2044	KG-PVC	200	22,9	1 145 000	458 000	22 900	9 160	Türje Község Önkormányzata	nem
2725929	Türje	gravitációs gerinc	Sporttelep utca	Épület, Építmény	1994	50	40	2044	KG-PVC	200	14,7	735 000	294 000	14 700	5 880	Türje Község Önkormányzata	nem
2725873	Türje	gravitációs gerinc	Sporttelep utca	Épület, Építmény	1994	50	40	2044	KG-PVC	200	27,2	1 360 000	544 000	27 200	10 880	Türje Község Önkormányzata	nem
2726376	Türje	gravitációs gerinc	Sporttelep utca	Épület, Építmény	1994	50	40	2044	KG-PVC	200	14,9	745 000	298 000	14 900	5 960	Türje Község Önkormányzata	nem
2725934	Türje	gravitációs gerinc	Sporttelep utca	Épület, Építmény	1994	50	40	2044	KG-PVC	200	15,9	795 000	318 000	15 900	6 360	Türje Község Önkormányzata	nem
2725935	Türje	gravitációs gerinc	Sporttelep utca	Épület, Építmény	1994	50	40	2044	KG-PVC	200	25,5	1 275 000	510 000	25 500	10 200	Türje Község Önkormányzata	nem
2726373	Türje	gravitációs gerinc	Sporttelep utca	Épület, Építmény	1994	50	40	2044	KG-PVC	200	5,8	290 000	116 000	5 800	2 320	Türje Község Önkormányzata	nem
2726374	Türje	gravitációs gerinc	Sporttelep utca	Épület, Építmény	1994	50	40	2044	KG-PVC	200	12,1	605 000	242 000	12 100	4 840	Türje Község Önkormányzata	nem
2726377	Türje	gravitációs gerinc	Sporttelep utca	Épület, Építmény	1994	50	40	2044	KG-PVC	200	3,2	160 000	64 000	3 200	1 280	Türje Község Önkormányzata	nem
2725948	Türje	gravitációs gerinc	Sporttelep utca	Épület, Építmény	1994	50	40	2044	KG-PVC	200	23,9	1 195 000	478 000	23 900	9 560	Türje Község Önkormányzata	nem
2725927	Türje	gravitációs gerinc	Sporttelep utca	Épület, Építmény	1994	50	40	2044	KG-PVC	200	36,6	1 830 000	732 000	36 600	14 640	Türje Község Önkormányzata	nem
2725930	Türje	gravitációs gerinc	Sporttelep utca	Épület, Építmény	1994	50	40	2044	KG-PVC	200	6	300 000	120 000	6 000	2 400	Türje Község Önkormányzata	nem
2725933	Türje	gravitációs gerinc	Sporttelep utca	Épület, Építmény	1994	50	40	2044	KG-PVC	200	16,6	830 000	332 000	16 600	6 640	Türje Község Önkormányzata	nem
2725936	Türje	gravitációs gerinc	Sporttelep utca	Épület, Építmény	1994	50	40	2044	KG-PVC	200	1,9	95 000	38 000	1 900	760	Türje Község Önkormányzata	nem
2725937	Türje	gravitációs gerinc	Sporttelep utca	Épület, Építmény	1994	50	40	2044	KG-PVC	200	16,1	805 000	322 000	16 100	6 440	Türje Község Önkormányzata	nem
2725938	Türje	gravitációs gerinc	Sporttelep utca	Épület, Építmény	1994	50	40	2044	KG-PVC	200	24,8	1 240 000	496 000	24 800	9 920	Türje Község Önkormányzata	nem
2726380	Türje	gravitációs gerinc	Sporttelep utca	Épület, Építmény	1994	50	40	2044	KG-PVC	200	14,6	730 000	292 000	14 600	5 840	Türje Község Önkormányzata	nem
2725952	Türje	gravitációs gerinc	Sporttelep utca	Épület, Építmény	1994	50	40	2044	KG-PVC	200	20,3	1 015 000	406 000	20 300	8 120	Türje Község Önkormányzata	nem
2726375	Türje	gravitációs gerinc	Sporttelep utca	Épület, Építmény	1994	50	40	2044	KG-PVC	200	22,9	1 145 000	458 000	22 900	9 160	Türje Község Önkormányzata	nem
2725953	Türje	gravitációs gerinc	Sporttelep utca	Épület, Építmény	1994	50	40	2044	KG-PVC	200	8	400 000	160 000	8 000	3 200	Türje Község Önkormányzata	nem
2726371	Türje	gravitációs gerinc	Sporttelep utca	Épület, Építmény	1994	50	40	2044	KG-PVC	200	49,1	2 455 000	982 000	49 100	19 640	Türje Község Önkormányzata	nem
2725951	Türje	gravitációs gerinc	Sporttelep utca	Épület, Építmény	1994	50	40	2044	KG-PVC	200	26,9	1 345 000	538 000	26 900	10 760	Türje Község Önkormányzata	nem
2725950	Türje	gravitációs gerinc	Sporttelep utca	Épület, Építmény	1994	50	40	2044	KG-PVC	200	12,1	605 000	242 000	12 100	4 840	Türje Község Önkormányzata	nem
2725868	Türje	gravitációs gerinc	Sporttelep utca	Épület, Építmény	1994	50	40	2044	KG-PVC	200	24	1 200 000	480 000	24 000	9 600	Türje Község Önkormányzata	nem
2725866	Türje	gravitációs gerinc	Sporttelep utca	Épület, Építmény	1994	50	40	2044	KG-PVC	200	24,1	1 205 000	482 000	24 100	9 640	Türje Község Önkormányzata	nem
2725854	Türje	gravitációs gerinc	Sporttelep utca	Épület, Építmény	1994	50	40	2044	KG-PVC	200	11,1	555 000	222 000	11 100	4 440	Türje Község Önkormányzata	nem
2725905	Türje	gravitációs gerinc	Szabadság tér	Épület, Építmény	1994	50	40	2044	KG-PVC	200	17,2	860 000	344 000	17 200	6 880	Türje Község Önkormányzata	nem
2726942	Türje	gravitációs gerinc	Szabadság tér	Épület, Építmény	1994	50	40	2044	KG-PVC	200	61,7	2 159 500	863 800	43 190	17 276	Türje Község Önkormányzata	nem
2726962	Türje	gravitációs gerinc	Szabadság tér	Épület, Építmény	1994	50	40	2044	KG-PVC	200	29,1	1 455 000	582 000	29 100	11 640	Türje Község Önkormányzata	nem
2726961	Türje	gravitációs gerinc	Szabadság tér	Épület, Építmény	1994	50	40	2044	KG-PVC	200	46,9	2 345 000	938 000	46 900	18 760	Türje Község Önkormányzata	nem
2726327	Türje	gravitációs gerinc	Szabadság tér	Épület, Építmény	1994	50	40	2044	KG-PVC	200	23,4	1 170 000	468 000	23 400	9 360	Türje Község Önkormányzata	nem
2726319	Türje	gravitációs gerinc	Szabadság tér	Épület, Építmény	1994	50	40	2044	KG-PVC	200	33,9	1 695 000	678 000	33 900	13 560	Türje Község Önkormányzata	nem
2726309	Türje	gravitációs gerinc	Szabadság tér	Épület, Építmény	1994	50	40	2044	KG-PVC	200	22,7	1 135 000	454 000	22 700	9 080	Türje Község Önkormányzata	nem
2725852	Türje	gravitációs gerinc	Szabadság tér	Épület, Építmény	1994	50	40	2044	KG-PVC	200	44,1	2 205 000	882 000	44 100	17 640	Türje Község Önkormányzata	nem
2725851	Türje	gravitációs gerinc	Szabadság tér	Épület, Építmény	1994	50	40	2044	KG-PVC	200	33	1 650 000	660 000	33 000	13 200	Türje Község Önkormányzata	nem
2725848	Türje	gravitációs gerinc	Szabadság tér	Épület, Építmény	1994	50	40	2044	KG-PVC	200	36,8	1 840 000	736 000	36 800	14 720	Türje Község Önkormányzata	nem
2725847	Türje	gravitációs gerinc	Szabadság tér	Épület, Építmény	1994	50	40	2044	KG-PVC	200	27,5	1 375 000	550 000	27 500	11 000	Türje Község Önkormányzata	nem
2725843	Türje	gravitációs gerinc	Szabadság tér	Épület, Építmény	1994	50	40	2044	KG-PVC	200	24,9	1 245 000	498 000	24 900	9 960	Türje Község Önkormányzata	nem
2726941	Türje	gravitációs gerinc	Szabadság tér	Épület, Építmény	1994	50	40	2044	KG-PVC	200	50,4	1 764 000	705 600	35 280	14 112	Türje Község Önkormányzata	nem
2726080	Türje	gravitációs gerinc	Széchenyi István utca	Épület, Építmény	1994	50	40	2044	KG-PVC	200	10,2	357					

VAGYONLELTÁR																	
Zalaszentgót és térsége szennyvízmű																	
Víziközmű-objektum azonosítása, megnevezése					Állapot jellemzők							Gazdasági jellemzők					
Víziközmű objektum azonosító	Település	Objektum típus	Megnevezés	Szakági bontás	Üzembe helyezés éve	Várható élettartam (év)	Állagmutató (%)	Pótlás várható éve (év)	Anyag	Átmérő	Hossz	Újraelőállítási vagy helyettesítési	Vagyoneérték (Ft.)	ÉCS1 Éves pótlási költség (FT/év)	ÉCS2 Éves elszámolható amortizáció (Ft/év)	Tulajdonos	KEHOP beruházás
2726221	Türje	gravitációs gerinc	Széchenyi István utca	Épület, Építmény	1994	50	40	2044	KG-PVC	200	4,7	164 500	65 800	3 290	1 316	Türje Község Önkormányzata	nem
2726083	Türje	gravitációs gerinc	Széchenyi István utca	Épület, Építmény	1994	50	40	2044	KG-PVC	200	3	105 000	42 000	2 100	840	Türje Község Önkormányzata	nem
2726208	Türje	gravitációs gerinc	Széchenyi István utca	Épület, Építmény	1994	50	40	2044	KG-PVC	200	13	455 000	182 000	9 100	3 640	Türje Község Önkormányzata	nem
2726209	Türje	gravitációs gerinc	Széchenyi István utca	Épület, Építmény	1994	50	40	2044	KG-PVC	200	2,5	87 500	35 000	1 750	700	Türje Község Önkormányzata	nem
2726212	Türje	gravitációs gerinc	Széchenyi István utca	Épület, Építmény	1994	50	40	2044	KG-PVC	200	7,6	266 000	106 400	5 320	2 128	Türje Község Önkormányzata	nem
2726286	Türje	gravitációs gerinc	Széchenyi István utca	Épület, Építmény	1994	50	40	2044	KG-PVC	200	1,5	52 500	21 000	1 050	420	Türje Község Önkormányzata	nem
2726217	Türje	gravitációs gerinc	Széchenyi István utca	Épület, Építmény	1994	50	40	2044	KG-PVC	200	19,8	693 000	277 200	13 860	5 544	Türje Község Önkormányzata	nem
2726293	Türje	gravitációs gerinc	Széchenyi István utca	Épület, Építmény	1994	50	40	2044	KG-PVC	200	3,2	112 000	44 800	2 240	896	Türje Község Önkormányzata	nem
2726163	Türje	gravitációs gerinc	Széchenyi István utca	Épület, Építmény	1994	50	40	2044	KG-PVC	200	0,5	17 500	7 000	350	140	Türje Község Önkormányzata	nem
2726142	Türje	gravitációs gerinc	Széchenyi István utca	Épület, Építmény	1994	50	40	2044	KG-PVC	200	10,7	428 000	171 200	8 560	3 424	Türje Község Önkormányzata	nem
2725879	Türje	gravitációs gerinc	Széchenyi István utca	Épület, Építmény	1994	50	40	2044	KG-PVC	200	15	600 000	240 000	12 000	4 800	Türje Község Önkormányzata	nem
2726157	Türje	gravitációs gerinc	Széchenyi István utca	Épület, Építmény	1994	50	40	2044	KG-PVC	200	11,4	399 000	159 600	7 980	3 192	Türje Község Önkormányzata	nem
2726160	Türje	gravitációs gerinc	Széchenyi István utca	Épület, Építmény	1994	50	40	2044	KG-PVC	200	3	105 000	42 000	2 100	840	Türje Község Önkormányzata	nem
2726161	Türje	gravitációs gerinc	Széchenyi István utca	Épület, Építmény	1994	50	40	2044	KG-PVC	200	14,5	507 500	203 000	10 150	4 060	Türje Község Önkormányzata	nem
2726164	Türje	gravitációs gerinc	Széchenyi István utca	Épület, Építmény	1994	50	40	2044	KG-PVC	200	13,8	483 000	193 200	9 660	3 864	Türje Község Önkormányzata	nem
2726280	Türje	gravitációs gerinc	Széchenyi István utca	Épület, Építmény	1994	50	40	2044	KG-PVC	200	6,6	264 000	105 600	5 280	2 112	Türje Község Önkormányzata	nem
2726281	Türje	gravitációs gerinc	Széchenyi István utca	Épület, Építmény	1994	50	40	2044	KG-PVC	200	19,8	792 000	316 800	15 840	6 336	Türje Község Önkormányzata	nem
2726282	Türje	gravitációs gerinc	Széchenyi István utca	Épület, Építmény	1994	50	40	2044	KG-PVC	200	9,8	343 000	137 200	6 860	2 744	Türje Község Önkormányzata	nem
2726288	Türje	gravitációs gerinc	Széchenyi István utca	Épület, Építmény	1994	50	40	2044	KG-PVC	200	7,8	273 000	109 200	5 460	2 184	Türje Község Önkormányzata	nem
2726290	Türje	gravitációs gerinc	Széchenyi István utca	Épület, Építmény	1994	50	40	2044	KG-PVC	200	23,5	822 500	329 000	16 450	6 580	Türje Község Önkormányzata	nem
2726294	Türje	gravitációs gerinc	Széchenyi István utca	Épület, Építmény	1994	50	40	2044	KG-PVC	200	26,5	927 500	371 000	18 550	7 420	Türje Község Önkormányzata	nem
2726296	Türje	gravitációs gerinc	Széchenyi István utca	Épület, Építmény	1994	50	40	2044	KG-PVC	200	1,5	52 500	21 000	1 050	420	Türje Község Önkormányzata	nem
2726297	Türje	gravitációs gerinc	Széchenyi István utca	Épület, Építmény	1994	50	40	2044	KG-PVC	200	2,7	108 000	43 200	2 160	864	Türje Község Önkormányzata	nem
2726298	Türje	gravitációs gerinc	Széchenyi István utca	Épület, Építmény	1994	50	40	2044	KG-PVC	200	13,7	548 000	219 200	10 960	4 384	Türje Község Önkormányzata	nem
2726299	Türje	gravitációs gerinc	Széchenyi István utca	Épület, Építmény	1994	50	40	2044	KG-PVC	200	3,1	124 000	49 600	2 480	992	Türje Község Önkormányzata	nem
2726935	Türje	gravitációs gerinc	Széchenyi István utca	Épület, Építmény	1994	50	40	2044	KG-PVC	200	7,7	269 500	107 800	5 390	2 156	Türje Község Önkormányzata	nem
2726936	Türje	gravitációs gerinc	Széchenyi István utca	Épület, Építmény	1994	50	40	2044	KG-PVC	200	2,2	77 000	30 800	1 540	616	Türje Község Önkormányzata	nem
2726220	Türje	gravitációs gerinc	Széchenyi István utca	Épület, Építmény	1994	50	40	2044	KG-PVC	200	14,6	511 000	204 400	10 220	4 088	Türje Község Önkormányzata	nem
2726218	Türje	gravitációs gerinc	Széchenyi István utca	Épület, Építmény	1994	50	40	2044	KG-PVC	200	6,2	217 000	86 800	4 340	1 736	Türje Község Önkormányzata	nem
2726284	Türje	gravitációs gerinc	Széchenyi István utca	Épület, Építmény	1994	50	40	2044	KG-PVC	200	20,7	724 500	289 800	14 490	5 796	Türje Község Önkormányzata	nem
2726283	Türje	gravitációs gerinc	Széchenyi István utca	Épület, Építmény	1994	50	40	2044	KG-PVC	200	7	245 000	98 000	4 900	1 960	Türje Község Önkormányzata	nem
2726210	Türje	gravitációs gerinc	Széchenyi István utca	Épület, Építmény	1994	50	40	2044	KG-PVC	200	15,8	632 000	252 800	12 640	5 056	Türje Község Önkormányzata	nem
2726201	Türje	gravitációs gerinc	Széchenyi István utca	Épület, Építmény	1994	50	40	2044	KG-PVC	200	16,4	574 000	229 600	11 480	4 592	Türje Község Önkormányzata	nem
2726154	Türje	gravitációs gerinc	Széchenyi István utca	Épület, Építmény	1994	50	40	2044	KG-PVC	200	8,4	294 000	117 600	5 880	2 352	Türje Község Önkormányzata	nem
2726162	Türje	gravitációs gerinc	Széchenyi István utca	Épület, Építmény	1994	50	40	2044	KG-PVC	200	9,8	343 000	137 200	6 860	2 744	Türje Község Önkormányzata	nem
2726159	Türje	gravitációs gerinc	Széchenyi István utca	Épület, Építmény	1994	50	40	2044	KG-PVC	200	5,6	196 000	78 400	3 920	1 568	Türje Község Önkormányzata	nem
2726151	Türje	gravitációs gerinc	Széchenyi István utca	Épület, Építmény	1994	50	40	2044	KG-PVC	200	18,4	644 000	257 600	12 880	5 152	Türje Község Önkormányzata	nem
2726165	Türje	gravitációs gerinc	Széchenyi István utca	Épület, Építmény	1994	50	40	2044	KG-PVC	200	17,9	626 500	250 600	12 530	5 012	Türje Község Önkormányzata	nem
2726156	Türje	gravitációs gerinc	Széchenyi István utca	Épület, Építmény	1994	50	40	2044	KG-PVC	200	8,9	311 500	124 600	6 230	2 492	Türje Község Önkormányzata	nem
2726181	Türje	gravitációs gerinc	Széchenyi István utca	Épület, Építmény	1994	50	40	2044	KG-PVC	200	40,4	1 616 000	646 400	32 320	12 928	Türje Község Önkormányzata	nem
2726180	Türje	gravitációs gerinc	Széchenyi István utca	Épület, Építmény	1994	50	40	2044	KG-PVC	200	2,3	92 000	36 800	1 840	736	Türje Község Önkormányzata	nem
2726200	Türje	gravitációs gerinc	Széchenyi István utca	Épület, Építmény	1994	50	40	2044	KG-PVC	200	12,9	516 000	206 400	10 320	4 128	Türje Község Önkormányzata	nem
2726213	Türje	gravitációs gerinc	Széchenyi István utca	Épület, Építmény	1994	50	40	2044	KG-PVC	200	16,7	584 500	233 800	11 690	4 676	Türje Község Önkormányzata	nem
2726211	Türje	gravitációs gerinc	Széchenyi István utca	Épület, Építmény	1994	50	40	2044	KG-PVC	200	7,9	276 500	110 600	5 530	2 212	Türje Község Önkormányzata	nem
2726216	Türje	gravitációs gerinc	Széchenyi István utca	Épület, Építmény	1994	50	40	2044	KG-PVC	200	4,4	154 000	61 600	3 080	1 232	Türje Község Önkormányzata	nem
2726215	Türje	gravitációs gerinc	Széchenyi István utca	Épület, Építmény	1994	50	40	2044	KG-PVC	200	1,4	49 000	19 600	980	392	Türje Község Önkormányzata	nem
2726219	Türje	gravitációs gerinc	Széchenyi István utca	Épület, Építmény	1994	50	40	2044	KG-PVC	200	5,3	212 000	84 800	4 240	1 696	Türje Község Önkormányzata	nem
2726207	Türje	gravitációs gerinc	Széchenyi István utca	Épület, Építmény	1994	50	40	2044	KG-PVC	200	2,6	104 000	41 600	2 080	832	Türje Község Önkormányzata	nem
2726206	Türje	gravitációs gerinc	Széchenyi István utca	Épület, Építmény	1994	50	40	2044	KG-PVC	200	5,8	232 000	92 800	4 640	1 856	Türje Község Önkormányzata	nem
2726205	Türje	gravitációs gerinc	Széchenyi István utca	Épület, Építmény	1994	50	40	2044	KG-PVC	200	9,4	376 000	150 400	7 520	3 008	Türje Község Önkormányzata	nem
2726204	Türje	gravitációs gerinc	Széchenyi István utca	Épület, Építmény	1994	50	40	2044	KG-PVC	200	9,7	388 000	155 200	7 760	3 104	Türje Község Önkormányzata	nem
2726143	Türje	gravitációs gerinc	Széchenyi István utca	Épület, Építmény	1994	50	40	2044	KG-PVC	200	2,7	108 000	43 200	2 160	864	Türje Község Önkormányzata	nem
2726182	Türje	gravitációs gerinc	Széchenyi István utca	Épület, Építmény	1994	50	40	2044	KG-PVC	200	27,1	1 084 000	433 600	21 680	8 672	Türje Község Önkormányzata	nem
2726179	Türje	gravitációs gerinc	Széchenyi István utca	Épület, Építmény	1994	50	40	2044	KG-PVC	200	13,5	540 000	216 000	10 800	4 320	Türje Község Önkormányzata	nem
2726169	Türje	gravitációs gerinc	Széchenyi István utca	Épület, Építmény	1994	50	40	2044	KG-PVC	200	3,5	140 000	56 000	2 800	1 120	Türje Község Önkormányzata	nem
2726379	Türje	gravitációs gerinc	Szentgróti utca	Épület, Építmény	1994	50	40	2044	KG-PVC	200	2,2	110 000	44 000	2 200	880	Türje Község Önkormányzata	nem
2725874	Türje	gravitációs gerinc	Szentgróti utca	Épület, Építmény	1994	50	40	2044	KG-PVC	200	23,8	1 190 000	476 000	23 800	9 520	Türje Község Önkormányzata	nem
2725914	Türje	gravitációs gerinc	Szentgróti utca	Épület, Építmény	1994	50	40	2044	KG-PVC	200	7,4	370 000	148 000	7 400	2 960	Türje Község Önkormányzata	nem
2725915	Türje	gravitációs gerinc	Szentgróti utca	Épület, Építmény	1994	50	40	2044	KG-PVC	200	7,3	365 000	146 000	7 300	2 920	Türje Község Önkormányzata	nem
2725925	Türje	gravitációs gerinc	Szentgróti utca	Épület, Építmény	1994	50	40	2044	KG-PVC	200	25,7	1 285 000	514 000	25 700	10 280	Türje Község Önkormányzata	nem
2725898	Türje	gravitációs gerinc	Szentgróti utca	Épület, Építmény	1994	50	40	2044	KG-PVC	200	5,6	280 000	112 000	5 600	2 240	Türje Község Önkormányzata	nem
2725916	Türje	gravitációs gerinc	Szentgróti utca	Épület, Építmény	1994	50	40	2044	KG-PVC	200	4,3	215 000	86 000	4 300	1 720	Türje Község Önkormányzata	nem
2725917	Türje	gravitációs gerinc	Szentgróti utca	Épület, Építmény	1994	50	40	2044	KG-PVC	200	14,1	705 000	282 000	14 100	5 640	Türje Község Önkormányzata	nem
2725918	Türje	gravitációs gerinc	Szentgróti utca	Épület, Építmény	1994	50	40	2044	KG-PVC	200	8,2	410 000	164 000	8 200	3 280	Türje Község Önkormányzata	nem

VAGYONLELTÁR																	
Zalaszentgót és térsége szennyvízmű																	
Víziközmű-objektum azonosítása, megnevezése					Állapot jellemzők								Gazdasági jellemzők				
Víziközmű objektum azonosító	Település	Objektum típus	Megnevezés	Szakági bontás	Üzembe helyezés éve	Várható élettartam (év)	Állagmutató (%)	Pótlás várható éve (év)	Anyag	Átmérő	Hossz	Újraelőállítási vagy helyettesítési	Vagyoneérték (Ft.)	ÉCS1 Éves pótlási költség (FT/év)	ÉCS2 Éves elszámolható amortizáció (Ft/év)	Tulajdonos	KEHOP beruházás
2725919	Türje	gravitációs gerinc	Szentgróti utca	Épület, Építmény	1994	50	40	2044	KG-PVC	200	4	200 000	80 000	4 000	1 600	Türje Község Önkormányzata	nem
2725920	Türje	gravitációs gerinc	Szentgróti utca	Épület, Építmény	1994	50	40	2044	KG-PVC	200	9,9	495 000	198 000	9 900	3 960	Türje Község Önkormányzata	nem
2725921	Türje	gravitációs gerinc	Szentgróti utca	Épület, Építmény	1994	50	40	2044	KG-PVC	200	21,4	1 070 000	428 000	21 400	8 560	Türje Község Önkormányzata	nem
2725922	Türje	gravitációs gerinc	Szentgróti utca	Épület, Építmény	1994	50	40	2044	KG-PVC	200	4,8	240 000	96 000	4 800	1 920	Türje Község Önkormányzata	nem
2725923	Türje	gravitációs gerinc	Szentgróti utca	Épület, Építmény	1994	50	40	2044	KG-PVC	200	4,4	220 000	88 000	4 400	1 760	Türje Község Önkormányzata	nem
2725924	Türje	gravitációs gerinc	Szentgróti utca	Épület, Építmény	1994	50	40	2044	KG-PVC	200	4,5	225 000	90 000	4 500	1 800	Türje Község Önkormányzata	nem
2725926	Türje	gravitációs gerinc	Szentgróti utca	Épület, Építmény	1994	50	40	2044	KG-PVC	200	12,3	615 000	246 000	12 300	4 920	Türje Község Önkormányzata	nem
2726415	Türje	gravitációs gerinc	Szentgróti utca	Épület, Építmény	1994	50	40	2044	KG-PVC	200	2,7	135 000	54 000	2 700	1 080	Türje Község Önkormányzata	nem
2726416	Türje	gravitációs gerinc	Szentgróti utca	Épület, Építmény	1994	50	40	2044	KG-PVC	200	15,7	785 000	314 000	15 700	6 280	Türje Község Önkormányzata	nem
2726417	Türje	gravitációs gerinc	Szentgróti utca	Épület, Építmény	1994	50	40	2044	KG-PVC	200	1,4	70 000	28 000	1 400	560	Türje Község Önkormányzata	nem
2725928	Türje	gravitációs gerinc	Szentgróti utca	Épület, Építmény	1994	50	40	2044	KG-PVC	200	24,3	1 215 000	486 000	24 300	9 720	Türje Község Önkormányzata	nem
2726382	Türje	gravitációs gerinc	Szentgróti utca	Épület, Építmény	1994	50	40	2044	KG-PVC	200	80,1	4 005 000	1 602 000	80 100	32 040	Türje Község Önkormányzata	nem
2726381	Türje	gravitációs gerinc	Szentgróti utca	Épület, Építmény	1994	50	40	2044	KG-PVC	200	7,6	380 000	152 000	7 600	3 040	Türje Község Önkormányzata	nem
2725899	Türje	gravitációs gerinc	Szentgróti utca	Épület, Építmény	1994	50	40	2044	KG-PVC	200	4,4	220 000	88 000	4 400	1 760	Türje Község Önkormányzata	nem
2726134	Türje	gravitációs gerinc	Táncsics Mihály utca	Épület, Építmény	1994	50	40	2044	KG-PVC	200	16,2	567 000	226 800	11 340	4 536	Türje Község Önkormányzata	nem
2725968	Türje	gravitációs gerinc	Táncsics Mihály utca	Épület, Építmény	1994	50	40	2044	KG-PVC	200	31,8	1 113 000	445 200	22 260	8 904	Türje Község Önkormányzata	nem
2725973	Türje	gravitációs gerinc	Táncsics Mihály utca	Épület, Építmény	1994	50	40	2044	KG-PVC	200	18,9	661 500	264 600	13 230	5 292	Türje Község Önkormányzata	nem
2725991	Türje	gravitációs gerinc	Táncsics Mihály utca	Épület, Építmény	1994	50	40	2044	KG-PVC	200	20,1	703 500	281 400	14 070	5 628	Türje Község Önkormányzata	nem
2725992	Türje	gravitációs gerinc	Táncsics Mihály utca	Épület, Építmény	1994	50	40	2044	KG-PVC	200	8,2	287 000	114 800	5 740	2 296	Türje Község Önkormányzata	nem
2725994	Türje	gravitációs gerinc	Táncsics Mihály utca	Épület, Építmény	1994	50	40	2044	KG-PVC	200	11,9	416 500	166 600	8 330	3 332	Türje Község Önkormányzata	nem
2725997	Türje	gravitációs gerinc	Táncsics Mihály utca	Épület, Építmény	1994	50	40	2044	KG-PVC	200	23,3	815 500	326 200	16 310	6 524	Türje Község Önkormányzata	nem
2726009	Türje	gravitációs gerinc	Táncsics Mihály utca	Épület, Építmény	1994	50	40	2044	KG-PVC	200	14,6	511 000	204 400	10 220	4 088	Türje Község Önkormányzata	nem
2725860	Türje	gravitációs gerinc	Táncsics Mihály utca	Épület, Építmény	1994	50	40	2044	KG-PVC	200	33,9	1 186 500	474 600	23 730	9 492	Türje Község Önkormányzata	nem
2725993	Türje	gravitációs gerinc	Táncsics Mihály utca	Épület, Építmény	1994	50	40	2044	KG-PVC	200	14,1	493 500	197 400	9 870	3 948	Türje Község Önkormányzata	nem
2725996	Türje	gravitációs gerinc	Táncsics Mihály utca	Épület, Építmény	1994	50	40	2044	KG-PVC	200	4,4	154 000	61 600	3 080	1 232	Türje Község Önkormányzata	nem
2726001	Türje	gravitációs gerinc	Táncsics Mihály utca	Épület, Építmény	1994	50	40	2044	KG-PVC	200	6,7	234 500	93 800	4 690	1 876	Türje Község Önkormányzata	nem
2726386	Türje	gravitációs gerinc	Táncsics Mihály utca	Épület, Építmény	1994	50	40	2044	KG-PVC	200	7,7	269 500	107 800	5 390	2 156	Türje Község Önkormányzata	nem
2726395	Türje	gravitációs gerinc	Táncsics Mihály utca	Épület, Építmény	1994	50	40	2044	KG-PVC	200	1,1	38 500	15 400	770	308	Türje Község Önkormányzata	nem
2726396	Türje	gravitációs gerinc	Táncsics Mihály utca	Épület, Építmény	1994	50	40	2044	KG-PVC	200	1	35 000	14 000	700	280	Türje Község Önkormányzata	nem
2726977	Türje	gravitációs gerinc	Táncsics Mihály utca	Épület, Építmény	1994	50	40	2044	KG-PVC	200	24,9	871 500	348 600	17 430	6 972	Türje Község Önkormányzata	nem
2726976	Türje	gravitációs gerinc	Táncsics Mihály utca	Épület, Építmény	1994	50	40	2044	KG-PVC	200	12,2	427 000	170 800	8 540	3 416	Türje Község Önkormányzata	nem
2726394	Türje	gravitációs gerinc	Táncsics Mihály utca	Épület, Építmény	1994	50	40	2044	KG-PVC	200	19,3	675 500	270 200	13 510	5 404	Türje Község Önkormányzata	nem
2726392	Türje	gravitációs gerinc	Táncsics Mihály utca	Épület, Építmény	1994	50	40	2044	KG-PVC	200	7,5	262 500	105 000	5 250	2 100	Türje Község Önkormányzata	nem
2726385	Türje	gravitációs gerinc	Táncsics Mihály utca	Épület, Építmény	1994	50	40	2044	KG-PVC	200	21	735 000	294 000	14 700	5 880	Türje Község Önkormányzata	nem
2726383	Türje	gravitációs gerinc	Táncsics Mihály utca	Épület, Építmény	1994	50	40	2044	KG-PVC	200	7,1	248 500	99 400	4 970	1 988	Türje Község Önkormányzata	nem
2726010	Türje	gravitációs gerinc	Táncsics Mihály utca	Épület, Építmény	1994	50	40	2044	KG-PVC	200	14,9	521 500	208 600	10 430	4 172	Türje Község Önkormányzata	nem
2726004	Türje	gravitációs gerinc	Táncsics Mihály utca	Épület, Építmény	1994	50	40	2044	KG-PVC	200	22,1	773 500	309 400	15 470	6 188	Türje Község Önkormányzata	nem
2726003	Türje	gravitációs gerinc	Táncsics Mihály utca	Épület, Építmény	1994	50	40	2044	KG-PVC	200	8,7	304 500	121 800	6 090	2 436	Türje Község Önkormányzata	nem
2726002	Türje	gravitációs gerinc	Táncsics Mihály utca	Épület, Építmény	1994	50	40	2044	KG-PVC	200	12,7	444 500	177 800	8 890	3 556	Türje Község Önkormányzata	nem
2726968	Türje	mellékgyűjtő	Vásártér utca	Épület, Építmény	1994	50	40	2044	KG-PVC	160	5,8	203 000	81 200	4 060	1 624	Türje Község Önkormányzata	nem
2726967	Türje	mellékgyűjtő	Vásártér utca	Épület, Építmény	1994	50	40	2044	KG-PVC	160	59,2	2 072 000	828 800	41 440	16 576	Türje Község Önkormányzata	nem
2726094	Türje	gravitációs gerinc	Vásártér utca	Épület, Építmény	1994	50	40	2044	KG-PVC	200	18,3	915 000	366 000	18 300	7 320	Türje Község Önkormányzata	nem
2725964	Türje	gravitációs gerinc	Vásártér utca	Épület, Építmény	1994	50	40	2044	KG-PVC	200	30,2	1 510 000	604 000	30 200	12 080	Türje Község Önkormányzata	nem
2725828	Türje	gravitációs gerinc	Vásártér utca	Épület, Építmény	1994	50	40	2044	KG-PVC	200	1	50 000	20 000	1 000	400	Türje Község Önkormányzata	nem
2726098	Türje	gravitációs gerinc	Vásártér utca	Épület, Építmény	1994	50	40	2044	KG-PVC	200	1,4	70 000	28 000	1 400	560	Türje Község Önkormányzata	nem
2725974	Türje	gravitációs gerinc	Vásártér utca	Épület, Építmény	1994	50	40	2044	KG-PVC	200	18,8	940 000	376 000	18 800	7 520	Türje Község Önkormányzata	nem
2726095	Türje	gravitációs gerinc	Vásártér utca	Épület, Építmény	1994	50	40	2044	KG-PVC	200	16,2	810 000	324 000	16 200	6 480	Türje Község Önkormányzata	nem
2726096	Türje	gravitációs gerinc	Vásártér utca	Épület, Építmény	1994	50	40	2044	KG-PVC	200	2,7	135 000	54 000	2 700	1 080	Türje Község Önkormányzata	nem
2726097	Türje	gravitációs gerinc	Vásártér utca	Épület, Építmény	1994	50	40	2044	KG-PVC	200	7,2	360 000	144 000	7 200	2 880	Türje Község Önkormányzata	nem
2726103	Türje	gravitációs gerinc	Vásártér utca	Épület, Építmény	1994	50	40	2044	KG-PVC	200	11,3	565 000	226 000	11 300	4 520	Türje Község Önkormányzata	nem
2726104	Türje	gravitációs gerinc	Vásártér utca	Épület, Építmény	1994	50	40	2044	KG-PVC	200	14,9	745 000	298 000	14 900	5 960	Türje Község Önkormányzata	nem
2726105	Türje	gravitációs gerinc	Vásártér utca	Épület, Építmény	1994	50	40	2044	KG-PVC	200	5,8	290 000	116 000	5 800	2 320	Türje Község Önkormányzata	nem
2726133	Türje	gravitációs gerinc	Vásártér utca	Épület, Építmény	1994	50	40	2044	KG-PVC	200	27,4	1 370 000	548 000	27 400	10 960	Türje Község Önkormányzata	nem
2726331	Türje	gravitációs gerinc	Vásártér utca	Épület, Építmény	1994	50	40	2044	KG-PVC	200	9,2	322 000	128 800	6 440	2 576	Türje Község Önkormányzata	nem
2726332	Türje	gravitációs gerinc	Vásártér utca	Épület, Építmény	1994	50	40	2044	KG-PVC	200	20,9	731 500	292 600	14 630	5 852	Türje Község Önkormányzata	nem
2726384	Türje	gravitációs gerinc	Vásártér utca	Épület, Építmény	1994	50	40	2044	KG-PVC	200	23,5	1 175 000	470 000	23 500	9 400	Türje Község Önkormányzata	nem
2726387	Türje	gravitációs gerinc	Vásártér utca	Épület, Építmény	1994	50	40	2044	KG-PVC	200	39,3	1 965 000	786 000	39 300	15 720	Türje Község Önkormányzata	nem
2725863	Türje	gravitációs gerinc	Vásártér utca	Épület, Építmény	1994	50	40	2044	KG-PVC	200	19,4	776 000	310 400	15 520	6 208	Türje Község Önkormányzata	nem
2726406	Türje	gravitációs gerinc	Vásártér utca	Épület, Építmény	1994	50	40	2044	KG-PVC	200	18,2	910 000	364 000	18 200	7 280	Türje Község Önkormányzata	nem
2726404	Türje	gravitációs gerinc	Vásártér utca	Épület, Építmény	1994	50	40	2044	KG-PVC	200	21,7	1 085 000	434 000	21 700	8 680	Türje Község Önkormányzata	nem
2726409	Türje	gravitációs gerinc	Vásártér utca	Épület, Építmény	1994	50	40	2044	KG-PVC	200	8,4	420 000	168 000	8 400	3 360	Türje Község Önkormányzata	nem
2726363	Türje	gravitációs gerinc	Virágos út	Épület, Építmény	1994	50	40	2044	KG-PVC	200	18,5	925 000	370 000	18 500	7 400	Türje Község Önkormányzata	nem
2726362	Türje	gravitációs gerinc	Virágos út	Épület, Építmény	1994	50	40	2044	KG-PVC	200	53,7	2 685 000	1 074 000	53 700	21 480	Türje Község Önkormányzata	nem
2726361	Türje	gravitációs gerinc	Virágos út	Épület, Építmény	1994	50	40	2044	KG-PVC	200	32,2	1 610 000	644 000	32 200	12 880	Türje Község Önkormányzata	nem

VAGYONLELTÁR																	
Zalaszentgrót és térsége szennyvízmű																	
Víziközmű-objektum azonosítása, megnevezése					Állapot jellemzők					Gazdasági jellemzők							
Víziközmű objektum azonosító	Település	Objektum típus	Megnevezés	Szakági bontás	Üzembe helyezés éve	Várható élettartam (év)	Állagmutató (%)	Pótlás várható éve (év)	Anyag	Átmérő	Hossz	Újraelőállítási vagy helyettesítési	Vagyoneérték (Ft.)	ÉCS1 Éves pótlási költség (FT/év)	ÉCS2 Éves elszámolható amortizáció (Ft/év)	Tulajdonos	KEHOP beruházás
2726126	Türje	gravitációs gerinc	Virágos út	Épület, Építmény	1994	50	40	2044	KG-PVC	200	16,6	830 000	332 000	16 600	6 640	Türje Község Önkormányzata	nem
2725963	Türje	gravitációs gerinc	Virágos út	Épület, Építmény	1994	50	40	2044	KG-PVC	200	10,9	545 000	218 000	10 900	4 360	Türje Község Önkormányzata	nem
2725855	Türje	gravitációs gerinc	Virágos út	Épület, Építmény	1994	50	40	2044	KG-PVC	200	34,4	1 720 000	688 000	34 400	13 760	Türje Község Önkormányzata	nem
2726120	Türje	gravitációs gerinc	Zrínyi Miklós utca	Épület, Építmény	1994	50	40	2044	KG-PVC	200	22,3	1 115 000	446 000	22 300	8 920	Türje Község Önkormányzata	nem
2726118	Türje	gravitációs gerinc	Zrínyi Miklós utca	Épület, Építmény	1994	50	40	2044	KG-PVC	200	22,8	1 140 000	456 000	22 800	9 120	Türje Község Önkormányzata	nem
2726119	Türje	gravitációs gerinc	Zrínyi Miklós utca	Épület, Építmény	1994	50	40	2044	KG-PVC	200	22,3	1 115 000	446 000	22 300	8 920	Türje Község Önkormányzata	nem
2726122	Türje	gravitációs gerinc	Zrínyi Miklós utca	Épület, Építmény	1994	50	40	2044	KG-PVC	200	24,9	1 245 000	498 000	24 900	9 960	Türje Község Önkormányzata	nem
2726343	Türje	gravitációs gerinc	Zrínyi Miklós utca	Épület, Építmény	1994	50	40	2044	KG-PVC	200	9,8	490 000	196 000	9 800	3 920	Türje Község Önkormányzata	nem
2726121	Türje	gravitációs gerinc	Zrínyi Miklós utca	Épület, Építmény	1994	50	40	2044	KG-PVC	200	17,1	855 000	342 000	17 100	6 840	Türje Község Önkormányzata	nem
2726347	Türje	gravitációs gerinc	Zrínyi Miklós utca	Épület, Építmény	1994	50	40	2044	KG-PVC	200	0,3	10 500	4 200	210	84	Türje Község Önkormányzata	nem
2726418	Türje	gravitációs gerinc	0	Épület, Építmény	1994	50	40	2044	KG-PVC	200	29,6	1 036 000	414 400	20 720	8 288	Türje Község Önkormányzata	nem
2726419	Türje	gravitációs gerinc	0	Épület, Építmény	1994	50	40	2044	KG-PVC	200	15,5	542 500	217 000	10 850	4 340	Türje Község Önkormányzata	nem
2726420	Türje	gravitációs gerinc	0	Épület, Építmény	1994	50	40	2044	KG-PVC	200	53,3	1 865 500	746 200	37 310	14 924	Türje Község Önkormányzata	nem
2726421	Türje	gravitációs gerinc	0	Épület, Építmény	1994	50	40	2044	KG-PVC	200	61,2	2 142 000	856 800	42 840	17 136	Türje Község Önkormányzata	nem
2726422	Türje	gravitációs gerinc	0	Épület, Építmény	1994	50	40	2044	KG-PVC	200	66	2 310 000	924 000	46 200	18 480	Türje Község Önkormányzata	nem
2726426	Türje	gravitációs gerinc	0	Épület, Építmény	1994	50	40	2044	KG-PVC	200	60,8	2 128 000	851 200	42 560	17 024	Türje Község Önkormányzata	nem
2726425	Türje	gravitációs gerinc	0	Épület, Építmény	1994	50	40	2044	KG-PVC	200	59,1	2 955 000	1 182 000	59 100	23 640	Türje Község Önkormányzata	nem
3585342	Zalaszentgrót	gravitációs gerinc	Bajcsy-Zsilinszky utca	Épület, Építmény	1994	50	40	2044	KG-PVC	200	8,9	356 000	142 400	7 120	2 848	Zalaszentgrót Város Önkormányzata	nem
3585341	Zalaszentgrót	gravitációs gerinc	Bajcsy-Zsilinszky utca	Épület, Építmény	1994	50	40	2044	KG-PVC	200	24,1	964 000	385 600	19 280	7 712	Zalaszentgrót Város Önkormányzata	nem
3585340	Zalaszentgrót	gravitációs gerinc	Bajcsy-Zsilinszky utca	Épület, Építmény	1994	50	40	2044	KG-PVC	200	15,1	604 000	241 600	12 080	4 832	Zalaszentgrót Város Önkormányzata	nem
3585334	Zalaszentgrót	gravitációs gerinc	Bajcsy-Zsilinszky utca	Épület, Építmény	1994	50	40	2044	KG-PVC	200	6,6	264 000	105 600	5 280	2 112	Zalaszentgrót Város Önkormányzata	nem
3585331	Zalaszentgrót	gravitációs gerinc	Bajcsy-Zsilinszky utca	Épület, Építmény	1994	50	40	2044	KG-PVC	200	33,9	1 356 000	542 400	27 120	10 848	Zalaszentgrót Város Önkormányzata	nem
3585328	Zalaszentgrót	gravitációs gerinc	Bajcsy-Zsilinszky utca	Épület, Építmény	1994	50	40	2044	KG-PVC	200	3,8	152 000	60 800	3 040	1 216	Zalaszentgrót Város Önkormányzata	nem
3585327	Zalaszentgrót	gravitációs gerinc	Bajcsy-Zsilinszky utca	Épület, Építmény	1994	50	40	2044	KG-PVC	200	63,4	2 536 000	1 014 400	50 720	20 288	Zalaszentgrót Város Önkormányzata	nem
3111962	Zalaszentgrót	gravitációs gerinc	Bajcsy-Zsilinszky utca	Épület, Építmény	1994	50	40	2044	KG-PVC	200	50,6	2 024 000	809 600	40 480	16 192	Zalaszentgrót Város Önkormányzata	nem
3585333	Zalaszentgrót	gravitációs gerinc	Bajcsy-Zsilinszky utca	Épület, Építmény	1994	50	40	2044	KG-PVC	200	1,3	52 000	20 800	1 040	416	Zalaszentgrót Város Önkormányzata	nem
2715686	Zalaszentgrót	gravitációs gerinc	Bartók Béla utca	Épület, Építmény	1994	50	40	2044	ac	200	15,8	632 000	252 800	12 640	5 056	Zalaszentgrót Város Önkormányzata	nem
2715659	Zalaszentgrót	gravitációs gerinc	Bartók Béla utca	Épület, Építmény	1994	50	40	2044	ac	200	21,7	868 000	347 200	17 360	6 944	Zalaszentgrót Város Önkormányzata	nem
2715649	Zalaszentgrót	gravitációs gerinc	Bartók Béla utca	Épület, Építmény	1994	50	40	2044	ac	200	15,7	628 000	251 200	12 560	5 024	Zalaszentgrót Város Önkormányzata	nem
2715850	Zalaszentgrót	gravitációs gerinc	Bartók Béla utca	Épület, Építmény	1994	50	40	2044	b	200	15,6	624 000	249 600	12 480	4 992	Zalaszentgrót Város Önkormányzata	nem
2715915	Zalaszentgrót	gravitációs gerinc	Bartók Béla utca	Épület, Építmény	1994	50	40	2044	b	200	10,5	420 000	168 000	8 400	3 360	Zalaszentgrót Város Önkormányzata	nem
3111809	Zalaszentgrót	gravitációs gerinc	Bartók Béla utca	Épület, Építmény	1994	50	40	2044	b	200	5,5	220 000	88 000	4 400	1 760	Zalaszentgrót Város Önkormányzata	nem
2715844	Zalaszentgrót	gravitációs gerinc	Bartók Béla utca	Épület, Építmény	1994	50	40	2044	b	200	1	40 000	16 000	800	320	Zalaszentgrót Város Önkormányzata	nem
3111810	Zalaszentgrót	gravitációs gerinc	Bartók Béla utca	Épület, Építmény	1994	50	40	2044	b	200	10,1	404 000	161 600	8 080	3 232	Zalaszentgrót Város Önkormányzata	nem
2715845	Zalaszentgrót	gravitációs gerinc	Bartók Béla utca	Épület, Építmény	1994	50	40	2044	b	200	19,1	764 000	305 600	15 280	6 112	Zalaszentgrót Város Önkormányzata	nem
2715846	Zalaszentgrót	gravitációs gerinc	Bartók Béla utca	Épület, Építmény	1994	50	40	2044	b	200	6,9	276 000	110 400	5 520	2 208	Zalaszentgrót Város Önkormányzata	nem
2715851	Zalaszentgrót	gravitációs gerinc	Bartók Béla utca	Épület, Építmény	1994	50	40	2044	b	200	0,7	28 000	11 200	560	224	Zalaszentgrót Város Önkormányzata	nem
2715852	Zalaszentgrót	gravitációs gerinc	Bartók Béla utca	Épület, Építmény	1994	50	40	2044	b	200	18,4	736 000	294 400	14 720	5 888	Zalaszentgrót Város Önkormányzata	nem
2715906	Zalaszentgrót	gravitációs gerinc	Bartók Béla utca	Épület, Építmény	1994	50	40	2044	b	200	4,6	184 000	73 600	3 680	1 472	Zalaszentgrót Város Önkormányzata	nem
2715907	Zalaszentgrót	gravitációs gerinc	Bartók Béla utca	Épület, Építmény	1994	50	40	2044	b	200	20,5	820 000	328 000	16 400	6 560	Zalaszentgrót Város Önkormányzata	nem
2715908	Zalaszentgrót	gravitációs gerinc	Bartók Béla utca	Épület, Építmény	1994	50	40	2044	b	200	16	640 000	256 000	12 800	5 120	Zalaszentgrót Város Önkormányzata	nem
2715910	Zalaszentgrót	gravitációs gerinc	Bartók Béla utca	Épület, Építmény	1994	50	40	2044	b	200	18,7	748 000	299 200	14 960	5 984	Zalaszentgrót Város Önkormányzata	nem
2715912	Zalaszentgrót	gravitációs gerinc	Bartók Béla utca	Épület, Építmény	1994	50	40	2044	b	200	19,9	796 00					

VAGYONLELTÁR																	
Zalaszentgrót és térsége szennyvízmű																	
Víziközmű-objektum azonosítása, megnevezése					Állapot jellemzők					Gazdasági jellemzők							
Víziközmű objektum azonosító	Település	Objektum típus	Megnevezés	Szakági bontás	Üzembe helyezés éve	Várható élettartam (év)	Állagmutató (%)	Pótlás várható éve (év)	Anyag	Átmérő	Hossz	Újraelőállítási vagy helyettesítési	Vagyoneérték (Ft.)	ÉCS1 Éves pótlási költség (FT/év)	ÉCS2 Éves elszámolható amortizáció (Ft/év)	Tulajdonos	KEHOP beruházás
2716986	Zalaszentgrót	gravitációs gerinc	Bartók Béla utca	Épület, Építmény	1994	50	40	2044	KG-PVC	200	18	720 000	288 000	14 400	5 760	Zalaszentgrót Város Önkormányzata	nem
2716985	Zalaszentgrót	gravitációs gerinc	Bartók Béla utca	Épület, Építmény	1994	50	40	2044	KG-PVC	200	20,3	812 000	324 800	16 240	6 496	Zalaszentgrót Város Önkormányzata	nem
2716991	Zalaszentgrót	gravitációs gerinc	Bartók Béla utca	Épület, Építmény	1994	50	40	2044	KG-PVC	200	18,2	728 000	291 200	14 560	5 824	Zalaszentgrót Város Önkormányzata	nem
2717188	Zalaszentgrót	gravitációs gerinc	Bethlen Gábor utca	Épület, Építmény	1994	50	40	2044	KG-PVC	200	9,8	392 000	156 800	7 840	3 136	Zalaszentgrót Város Önkormányzata	nem
2717172	Zalaszentgrót	gravitációs gerinc	Bethlen Gábor utca	Épület, Építmény	1994	50	40	2044	KG-PVC	200	12,3	492 000	196 800	9 840	3 936	Zalaszentgrót Város Önkormányzata	nem
2717171	Zalaszentgrót	gravitációs gerinc	Bethlen Gábor utca	Épület, Építmény	1994	50	40	2044	KG-PVC	200	2,2	88 000	35 200	1 760	704	Zalaszentgrót Város Önkormányzata	nem
2717202	Zalaszentgrót	gravitációs gerinc	Bethlen Gábor utca	Épület, Építmény	1994	50	40	2044	KG-PVC	200	27	1 080 000	432 000	21 600	8 640	Zalaszentgrót Város Önkormányzata	nem
2717167	Zalaszentgrót	gravitációs gerinc	Bethlen Gábor utca	Épület, Építmény	1994	50	40	2044	KG-PVC	200	31,9	1 276 000	510 400	25 520	10 208	Zalaszentgrót Város Önkormányzata	nem
2717217	Zalaszentgrót	gravitációs gerinc	Bethlen Gábor utca	Épület, Építmény	1994	50	40	2044	KG-PVC	200	1,6	64 000	25 600	1 280	512	Zalaszentgrót Város Önkormányzata	nem
2717190	Zalaszentgrót	gravitációs gerinc	Bethlen Gábor utca	Épület, Építmény	1994	50	40	2044	KG-PVC	200	5,9	236 000	94 400	4 720	1 888	Zalaszentgrót Város Önkormányzata	nem
2717191	Zalaszentgrót	gravitációs gerinc	Bethlen Gábor utca	Épület, Építmény	1994	50	40	2044	KG-PVC	200	8,7	348 000	139 200	6 960	2 784	Zalaszentgrót Város Önkormányzata	nem
2717185	Zalaszentgrót	gravitációs gerinc	Bethlen Gábor utca	Épület, Építmény	1994	50	40	2044	KG-PVC	200	18,2	728 000	291 200	14 560	5 824	Zalaszentgrót Város Önkormányzata	nem
2717189	Zalaszentgrót	gravitációs gerinc	Bethlen Gábor utca	Épület, Építmény	1994	50	40	2044	KG-PVC	200	13,1	524 000	209 600	10 480	4 192	Zalaszentgrót Város Önkormányzata	nem
2717187	Zalaszentgrót	gravitációs gerinc	Bethlen Gábor utca	Épület, Építmény	1994	50	40	2044	KG-PVC	200	7,1	284 000	113 600	5 680	2 272	Zalaszentgrót Város Önkormányzata	nem
2717195	Zalaszentgrót	gravitációs gerinc	Bethlen Gábor utca	Épület, Építmény	1994	50	40	2044	KG-PVC	200	1,7	68 000	27 200	1 360	544	Zalaszentgrót Város Önkormányzata	nem
2717199	Zalaszentgrót	gravitációs gerinc	Bethlen Gábor utca	Épület, Építmény	1994	50	40	2044	KG-PVC	200	6,4	256 000	102 400	5 120	2 048	Zalaszentgrót Város Önkormányzata	nem
2717192	Zalaszentgrót	gravitációs gerinc	Bethlen Gábor utca	Épület, Építmény	1994	50	40	2044	KG-PVC	200	7,2	288 000	115 200	5 760	2 304	Zalaszentgrót Város Önkormányzata	nem
2717193	Zalaszentgrót	gravitációs gerinc	Bethlen Gábor utca	Épület, Építmény	1994	50	40	2044	KG-PVC	200	14,3	572 000	228 800	11 440	4 576	Zalaszentgrót Város Önkormányzata	nem
2717196	Zalaszentgrót	gravitációs gerinc	Bethlen Gábor utca	Épület, Építmény	1994	50	40	2044	KG-PVC	200	29,3	1 172 000	468 800	23 440	9 376	Zalaszentgrót Város Önkormányzata	nem
2717197	Zalaszentgrót	gravitációs gerinc	Bethlen Gábor utca	Épület, Építmény	1994	50	40	2044	KG-PVC	200	18,9	756 000	302 400	15 120	6 048	Zalaszentgrót Város Önkormányzata	nem
2717168	Zalaszentgrót	gravitációs gerinc	Bethlen Gábor utca	Épület, Építmény	1994	50	40	2044	KG-PVC	200	2,3	92 000	36 800	1 840	736	Zalaszentgrót Város Önkormányzata	nem
2717170	Zalaszentgrót	gravitációs gerinc	Bethlen Gábor utca	Épület, Építmény	1994	50	40	2044	KG-PVC	200	30	1 200 000	480 000	24 000	9 600	Zalaszentgrót Város Önkormányzata	nem
2716196	Zalaszentgrót	gravitációs gerinc	Bethlen Gábor utca	Épület, Építmény	1994	50	40	2044	KG-PVC	200	7	280 000	112 000	5 600	2 240	Zalaszentgrót Város Önkormányzata	nem
2717165	Zalaszentgrót	gravitációs gerinc	Bethlen Gábor utca	Épület, Építmény	1994	50	40	2044	KG-PVC	200	29,5	1 180 000	472 000	23 600	9 440	Zalaszentgrót Város Önkormányzata	nem
2716195	Zalaszentgrót	gravitációs gerinc	Bethlen Gábor utca	Épület, Építmény	1994	50	40	2044	KG-PVC	200	35,2	1 408 000	563 200	28 160	11 264	Zalaszentgrót Város Önkormányzata	nem
2716203	Zalaszentgrót	gravitációs gerinc	Bethlen Gábor utca	Épület, Építmény	1994	50	40	2044	KG-PVC	200	21	840 000	336 000	16 800	6 720	Zalaszentgrót Város Önkormányzata	nem
2717164	Zalaszentgrót	gravitációs gerinc	Bethlen Gábor utca	Épület, Építmény	1994	50	40	2044	KG-PVC	200	0,7	28 000	11 200	560	224	Zalaszentgrót Város Önkormányzata	nem
2717169	Zalaszentgrót	gravitációs gerinc	Bethlen Gábor utca	Épület, Építmény	1994	50	40	2044	KG-PVC	200	16,9	676 000	270 400	13 520	5 408	Zalaszentgrót Város Önkormányzata	nem
2717166	Zalaszentgrót	gravitációs gerinc	Bethlen Gábor utca	Épület, Építmény	1994	50	40	2044	KG-PVC	200	0,2	8 000	3 200	160	64	Zalaszentgrót Város Önkormányzata	nem
2717218	Zalaszentgrót	gravitációs gerinc	Bethlen Gábor utca	Épület, Építmény	1994	50	40	2044	KG-PVC	200	33,7	1 348 000	539 200	26 960	10 784	Zalaszentgrót Város Önkormányzata	nem
2716204	Zalaszentgrót	gravitációs gerinc	Bethlen Gábor utca	Épület, Építmény	1994	50	40	2044	KG-PVC	200	17,1	684 000	273 600	13 680	5 472	Zalaszentgrót Város Önkormányzata	nem
2717173	Zalaszentgrót	gravitációs gerinc	Bethlen Gábor utca	Épület, Építmény	1994	50	40	2044	KG-PVC	200	16,1	644 000	257 600	12 880	5 152	Zalaszentgrót Város Önkormányzata	nem
2717194	Zalaszentgrót	gravitációs gerinc	Bethlen Gábor utca	Épület, Építmény	1994	50	40	2044	KG-PVC	200	26,3	1 052 000	420 800	21 040	8 416	Zalaszentgrót Város Önkormányzata	nem
2717198	Zalaszentgrót	gravitációs gerinc	Bethlen Gábor utca	Épület, Építmény	1994	50	40	2044	KG-PVC	200	14,9	596 000	238 400	11 920	4 768	Zalaszentgrót Város Önkormányzata	nem
3111548	Zalaszentgrót	mellékgyűjtő	Erzsébet Királyné utca	Épület, Építmény	1994	50	40	2044	KG-PVC	160	4,5	157 500	63 000	3 150	1 260	Zalaszentgrót Város Önkormányzata	nem
3111547	Zalaszentgrót	mellékgyűjtő	Erzsébet Királyné utca	Épület, Építmény	1994	50	40	2044	KG-PVC	160	15,7	549 500	219 800	10 990	4 396	Zalaszentgrót Város Önkormányzata	nem
2717183	Zalaszentgrót	gravitációs gerinc	Gyár utca	Épület, Építmény	1994	50	40	2044	KG-PVC	200	52,4	2 096 000	838 400	41 920	16 768	Zalaszentgrót Város Önkormányzata	nem
2717028	Zalaszentgrót	gravitációs gerinc	Gyár utca	Épület, Építmény	1994	50	40	2044	KG-PVC	200	18,5	740 000	296 000	14 800	5 920	Zalaszentgrót Város Önkormányzata	nem
2717026	Zalaszentgrót	gravitációs gerinc	Gyár utca	Épület, Építmény	1994	50	40	2044	KG-PVC	200	13,3	532 000	212 800	10 640	4 256	Zalaszentgrót Város Önkormányzata	nem
2717025	Zalaszentgrót	gravitációs gerinc	Gyár utca	Épület, Építmény	1994	50	40	2044	KG-PVC	200	23,4	936 000	374 400	18 720	7 488	Zalaszentgrót Város Önkormányzata	nem
2717181	Zalaszentgrót	gravitációs gerinc	Gyár utca	Épület, Építmény	1994	50	40	2044	KG-PVC	200	12,1	484 000	193 600	9 680	3 872	Zalaszentgrót Város Önkormányzata	nem
2717177	Zalaszentgrót	gravitációs gerinc	Gyár utca	Épület, Építmény	1994	50	40	2044	KG-PVC	200	27,5	1 100 000	440 000	22 000	8 800	Zalaszentgrót Város Önkormányzata	nem
2717010	Zalaszentgrót																

VAGYONLELTÁR																	
Zalaszentgrót és térsége szennyvízmű																	
Víziközmű-objektum azonosítása, megnevezése					Állapot jellemzők					Gazdasági jellemzők							
Víziközmű objektum azonosító	Település	Objektum típus	Megnevezés	Szakági bontás	Üzembe helyezés éve	Várható élettartam (év)	Állagmutató (%)	Pótlás várható éve (év)	Anyag	Átmérő	Hossz	Újraelőállítási vagy helyettesítési	Vagyoneérték (Ft.)	ÉCS1 Éves pótlási költség (FT/év)	ÉCS2 Éves elszámolható amortizáció (Ft/év)	Tulajdonos	KEHOP beruházás
2716263	Zalaszentgrót	gravitációs gerinc	Gyár utca	Épület, Építmény	1994	50	40	2044	KG-PVC	200	6,4	256 000	102 400	5 120	2 048	Zalaszentgrót Város Önkormányzata	nem
2717024	Zalaszentgrót	gravitációs gerinc	Gyár utca	Épület, Építmény	1994	50	40	2044	KG-PVC	200	6	240 000	96 000	4 800	1 920	Zalaszentgrót Város Önkormányzata	nem
3111972	Zalaszentgrót	gravitációs gerinc	Gyár utca	Épület, Építmény	1994	50	40	2044	KG-PVC	200	40,5	1 620 000	648 000	32 400	12 960	Zalaszentgrót Város Önkormányzata	nem
3111990	Zalaszentgrót	gravitációs gerinc	Honvéd utca	Épület, Építmény	1994	50	40	2044	KG-PVC	200	43,6	1 744 000	697 600	34 880	13 952	Zalaszentgrót Város Önkormányzata	nem
3111959	Zalaszentgrót	gravitációs gerinc	Honvéd utca	Épület, Építmény	1994	50	40	2044	KG-PVC	200	43,5	1 740 000	696 000	34 800	13 920	Zalaszentgrót Város Önkormányzata	nem
3111988	Zalaszentgrót	gravitációs gerinc	Honvéd utca	Épület, Építmény	1994	50	40	2044	KG-PVC	200	57,4	2 296 000	918 400	45 920	18 368	Zalaszentgrót Város Önkormányzata	nem
3111989	Zalaszentgrót	gravitációs gerinc	Honvéd utca	Épület, Építmény	1994	50	40	2044	KG-PVC	200	59,6	2 384 000	953 600	47 680	19 072	Zalaszentgrót Város Önkormányzata	nem
3111955	Zalaszentgrót	gravitációs gerinc	József Attila utca	Épület, Építmény	1994	50	40	2044	KG-PVC	200	6,4	256 000	102 400	5 120	2 048	Zalaszentgrót Város Önkormányzata	nem
3111954	Zalaszentgrót	gravitációs gerinc	József Attila utca	Épület, Építmény	1994	50	40	2044	KG-PVC	200	3,1	124 000	49 600	2 480	992	Zalaszentgrót Város Önkormányzata	nem
2717245	Zalaszentgrót	gravitációs gerinc	József Attila utca	Épület, Építmény	1994	50	40	2044	KG-PVC	200	14,6	584 000	233 600	11 680	4 672	Zalaszentgrót Város Önkormányzata	nem
2716242	Zalaszentgrót	gravitációs gerinc	József Attila utca	Épület, Építmény	1994	50	40	2044	KG-PVC	200	16,1	644 000	257 600	12 880	5 152	Zalaszentgrót Város Önkormányzata	nem
2716240	Zalaszentgrót	gravitációs gerinc	József Attila utca	Épület, Építmény	1994	50	40	2044	KG-PVC	200	1,2	48 000	19 200	960	384	Zalaszentgrót Város Önkormányzata	nem
2717228	Zalaszentgrót	gravitációs gerinc	József Attila utca	Épület, Építmény	1994	50	40	2044	KG-PVC	200	9,3	372 000	148 800	7 440	2 976	Zalaszentgrót Város Önkormányzata	nem
2717240	Zalaszentgrót	gravitációs gerinc	József Attila utca	Épület, Építmény	1994	50	40	2044	KG-PVC	200	3,1	124 000	49 600	2 480	992	Zalaszentgrót Város Önkormányzata	nem
2717241	Zalaszentgrót	gravitációs gerinc	József Attila utca	Épület, Építmény	1994	50	40	2044	KG-PVC	200	45,6	1 824 000	729 600	36 480	14 592	Zalaszentgrót Város Önkormányzata	nem
2717246	Zalaszentgrót	gravitációs gerinc	József Attila utca	Épület, Építmény	1994	50	40	2044	KG-PVC	200	10,9	436 000	174 400	8 720	3 488	Zalaszentgrót Város Önkormányzata	nem
2717236	Zalaszentgrót	gravitációs gerinc	József Attila utca	Épület, Építmény	1994	50	40	2044	KG-PVC	200	12,9	516 000	206 400	10 320	4 128	Zalaszentgrót Város Önkormányzata	nem
2717242	Zalaszentgrót	gravitációs gerinc	József Attila utca	Épület, Építmény	1994	50	40	2044	KG-PVC	200	20,4	816 000	326 400	16 320	6 528	Zalaszentgrót Város Önkormányzata	nem
2717243	Zalaszentgrót	gravitációs gerinc	József Attila utca	Épület, Építmény	1994	50	40	2044	KG-PVC	200	29,9	1 196 000	478 400	23 920	9 568	Zalaszentgrót Város Önkormányzata	nem
2717239	Zalaszentgrót	gravitációs gerinc	József Attila utca	Épület, Építmény	1994	50	40	2044	KG-PVC	200	13,6	544 000	217 600	10 880	4 352	Zalaszentgrót Város Önkormányzata	nem
2717235	Zalaszentgrót	gravitációs gerinc	József Attila utca	Épület, Építmény	1994	50	40	2044	KG-PVC	200	19,8	792 000	316 800	15 840	6 336	Zalaszentgrót Város Önkormányzata	nem
2717244	Zalaszentgrót	gravitációs gerinc	József Attila utca	Épület, Építmény	1994	50	40	2044	KG-PVC	200	38,6	1 544 000	617 600	30 880	12 352	Zalaszentgrót Város Önkormányzata	nem
2716241	Zalaszentgrót	gravitációs gerinc	József Attila utca	Épület, Építmény	1994	50	40	2044	KG-PVC	200	18,2	728 000	291 200	14 560	5 824	Zalaszentgrót Város Önkormányzata	nem
2717230	Zalaszentgrót	gravitációs gerinc	József Attila utca	Épület, Építmény	1994	50	40	2044	KG-PVC	200	11,9	476 000	190 400	9 520	3 808	Zalaszentgrót Város Önkormányzata	nem
2717238	Zalaszentgrót	gravitációs gerinc	József Attila utca	Épület, Építmény	1994	50	40	2044	KG-PVC	200	17,8	712 000	284 800	14 240	5 696	Zalaszentgrót Város Önkormányzata	nem
2717002	Zalaszentgrót	gravitációs gerinc	Kossuth Lajos utca	Épület, Építmény	1994	50	40	2044	KG-PVC	200	12,9	516 000	206 400	10 320	4 128	Zalaszentgrót Város Önkormányzata	nem
2717285	Zalaszentgrót	gravitációs gerinc	Kossuth Lajos utca	Épület, Építmény	1994	50	40	2044	KG-PVC	315	25,5	1 300 500	520 200	26 010	10 404	Zalaszentgrót Város Önkormányzata	nem
2717286	Zalaszentgrót	gravitációs gerinc	Kossuth Lajos utca	Épület, Építmény	1994	50	40	2044	KG-PVC	315	27,9	1 422 900	569 160	28 458	11 383	Zalaszentgrót Város Önkormányzata	nem
2717288	Zalaszentgrót	gravitációs gerinc	Kossuth Lajos utca	Épület, Építmény	1994	50	40	2044	KG-PVC	315	19,9	1 014 900	405 960	20 298	8 119	Zalaszentgrót Város Önkormányzata	nem
2717289	Zalaszentgrót	gravitációs gerinc	Kossuth Lajos utca	Épület, Építmény	1994	50	40	2044	KG-PVC	315	9,5	484 500	193 800	9 690	3 876	Zalaszentgrót Város Önkormányzata	nem
2717291	Zalaszentgrót	gravitációs gerinc	Kossuth Lajos utca	Épület, Építmény	1994	50	40	2044	KG-PVC	315	14,9	759 900	303 960	15 198	6 079	Zalaszentgrót Város Önkormányzata	nem
2717292	Zalaszentgrót	gravitációs gerinc	Kossuth Lajos utca	Épület, Építmény	1994	50	40	2044	KG-PVC	315	20,8	1 060 800	424 320	21 216	8 486	Zalaszentgrót Város Önkormányzata	nem
2717284	Zalaszentgrót	gravitációs gerinc	Kossuth Lajos utca	Épület, Építmény	1994	50	40	2044	KG-PVC	315	18,3	933 300	373 320	18 666	7 466	Zalaszentgrót Város Önkormányzata	nem
2717283	Zalaszentgrót	gravitációs gerinc	Kossuth Lajos utca	Épület, Építmény	1994	50	40	2044	KG-PVC	315	42	2 142 000	856 800	42 840	17 136	Zalaszentgrót Város Önkormányzata	nem
2717287	Zalaszentgrót	gravitációs gerinc	Kossuth Lajos utca	Épület, Építmény	1994	50	40	2044	KG-PVC	315	53,8	2 743 800	1 097 520	54 876	21 950	Zalaszentgrót Város Önkormányzata	nem
2717273	Zalaszentgrót	gravitációs gerinc	Kossuth Lajos utca	Épület, Építmény	1994	50	40	2044	KG-PVC	315	20,1	1 025 100	410 040	20 502	8 201	Zalaszentgrót Város Önkormányzata	nem
3111981	Zalaszentgrót	gravitációs gerinc	Kossuth Lajos utca	Épület, Építmény	1994	50	40	2044	KG-PVC	315	21,3	1 086 300	434 520	21 726	8 690	Zalaszentgrót Város Önkormányzata	nem
3111980	Zalaszentgrót	gravitációs gerinc	Kossuth Lajos utca	Épület, Építmény	1994	50	40	2044	KG-PVC	315	16,6	846 600	338 640	16 932	6 773	Zalaszentgrót Város Önkormányzata	nem
2716035	Zalaszentgrót	gravitációs gerinc	Május 1. utca	Épület, Építmény	1994	50	40	2044	b	300	28,5	1 311 000	524 400	26 220	10 488	Zalaszentgrót Város Önkormányzata	nem
2716033	Zalaszentgrót	gravitációs gerinc	Május 1. utca	Épület, Építmény	1994	50	40	2044	b	300	28,8	1 324 800	529 920	26 496	10 598	Zalaszentgrót Város Önkormányzata	nem
2716034	Zalaszentgrót	gravitációs gerinc	Május 1. utca	Épület, Építmény	1994	50	40	2044	b	300	30	1 380 000	552 000	27 600	11 040	Zalaszentgrót Város Önkormányzata	nem
2716102	Zalaszentgrót	gravitációs gerinc	Május 1. utca	Épület, Építmény	1994	50	40	2044	b	300	28,8	1 324 800	529 920	26 496	10 598	Zalaszentgrót Város Önkormányzata	nem
2																	

VAGYONLELTÁR																	
Zalaszentgrót és térsége szennyvízmű																	
Víziközmű-objektum azonosítása, megnevezése					Állapot jellemzők					Gazdasági jellemzők							
Víziközmű objektum azonosító	Település	Objektum típus	Megnevezés	Szakági bontás	Üzembe helyezés éve	Várható élettartam (év)	Állagmutató (%)	Pótlás várható éve (év)	Anyag	Átmérő	Hossz	Újraelőállítási vagy helyettesítési	Vagyoneérték (Ft.)	ÉCS1 Éves pótlási költség (FT/év)	ÉCS2 Éves elszámolható amortizáció (Ft/év)	Tulajdonos	KEHOP beruházás
3585289	Zalaszentgrót	gravitációs gerinc	Március 15. utca	Épület, Építmény	1994	50	40	2044	KG-PVC	200	25,3	885 500	354 200	17 710	7 084	Zalaszentgrót Város Önkormányzata	nem
3585287	Zalaszentgrót	gravitációs gerinc	Március 15. utca	Épület, Építmény	1994	50	40	2044	KG-PVC	200	19,1	668 500	267 400	13 370	5 348	Zalaszentgrót Város Önkormányzata	nem
3585286	Zalaszentgrót	gravitációs gerinc	Március 15. utca	Épület, Építmény	1994	50	40	2044	KG-PVC	200	33,7	1 179 500	471 800	23 590	9 436	Zalaszentgrót Város Önkormányzata	nem
3872368	Zalaszentgrót	gravitációs gerinc	Móricz Zsigmond utca	Épület, Építmény	1994	50	40	2044	KG-PVC	200	17,9	716 000	286 400	14 320	5 728	Zalaszentgrót Város Önkormányzata	nem
3923161	Zalaszentgrót	gravitációs gerinc	Móricz Zsigmond utca	Épület, Építmény	1994	50	40	2044	KG-PVC	200	1,8	72 000	28 800	1 440	576	Zalaszentgrót Város Önkormányzata	nem
3923160	Zalaszentgrót	gravitációs gerinc	Móricz Zsigmond utca	Épület, Építmény	1994	50	40	2044	KG-PVC	200	16	640 000	256 000	12 800	5 120	Zalaszentgrót Város Önkormányzata	nem
3923162	Zalaszentgrót	gravitációs gerinc	Móricz Zsigmond utca	Épület, Építmény	1994	50	40	2044	KG-PVC	200	7,1	284 000	113 600	5 680	2 272	Zalaszentgrót Város Önkormányzata	nem
3923163	Zalaszentgrót	gravitációs gerinc	Móricz Zsigmond utca	Épület, Építmény	1994	50	40	2044	KG-PVC	200	9,4	376 000	150 400	7 520	3 008	Zalaszentgrót Város Önkormányzata	nem
3923157	Zalaszentgrót	gravitációs gerinc	Móricz Zsigmond utca	Épület, Építmény	1994	50	40	2044	KG-PVC	200	39,1	1 368 500	547 400	27 370	10 948	Zalaszentgrót Város Önkormányzata	nem
3923158	Zalaszentgrót	gravitációs gerinc	Móricz Zsigmond utca	Épület, Építmény	1994	50	40	2044	KG-PVC	200	6,8	238 000	95 200	4 760	1 904	Zalaszentgrót Város Önkormányzata	nem
3923159	Zalaszentgrót	gravitációs gerinc	Móricz Zsigmond utca	Épület, Építmény	1994	50	40	2044	KG-PVC	200	21,1	738 500	295 400	14 770	5 908	Zalaszentgrót Város Önkormányzata	nem
3111964	Zalaszentgrót	gravitációs gerinc	Móricz Zsigmond utca	Épület, Építmény	1994	50	40	2044	KG-PVC	200	58,5	2 047 500	819 000	40 950	16 380	Zalaszentgrót Város Önkormányzata	nem
3601425	Zalaszentgrót	gravitációs gerinc	Tűztorony tér	Épület, Építmény	1994	50	40	2044	KG-PVC	200	4,7	164 500	65 800	3 290	1 316	Zalaszentgrót Város Önkormányzata	nem
3601427	Zalaszentgrót	gravitációs gerinc	Tűztorony tér	Épület, Építmény	1994	50	40	2044	KG-PVC	200	27,9	976 500	390 600	19 530	7 812	Zalaszentgrót Város Önkormányzata	nem
2717219	Zalaszentgrót	gravitációs gerinc	Tűztorony tér	Épület, Építmény	1994	50	40	2044	KG-PVC	200	18,8	658 000	263 200	13 160	5 264	Zalaszentgrót Város Önkormányzata	nem
2717213	Zalaszentgrót	gravitációs gerinc	Tűztorony tér	Épület, Építmény	1994	50	40	2044	KG-PVC	200	20,3	710 500	284 200	14 210	5 684	Zalaszentgrót Város Önkormányzata	nem
2717211	Zalaszentgrót	gravitációs gerinc	Tűztorony tér	Épület, Építmény	1994	50	40	2044	KG-PVC	200	34,1	1 193 500	477 400	23 870	9 548	Zalaszentgrót Város Önkormányzata	nem
2717216	Zalaszentgrót	gravitációs gerinc	Tűztorony tér	Épület, Építmény	1994	50	40	2044	KG-PVC	200	23,1	808 500	323 400	16 170	6 468	Zalaszentgrót Város Önkormányzata	nem
3601429	Zalaszentgrót	gravitációs gerinc	Tűztorony tér	Épület, Építmény	1994	50	40	2044	KG-PVC	200	4,9	196 000	78 400	3 920	1 568	Zalaszentgrót Város Önkormányzata	nem
3601430	Zalaszentgrót	gravitációs gerinc	Tűztorony tér	Épület, Építmény	1994	50	40	2044	KG-PVC	200	37,3	1 492 000	596 800	29 840	11 936	Zalaszentgrót Város Önkormányzata	nem
3601431	Zalaszentgrót	gravitációs gerinc	Tűztorony tér	Épület, Építmény	1994	50	40	2044	KG-PVC	200	17,8	712 000	284 800	14 240	5 696	Zalaszentgrót Város Önkormányzata	nem
3583759	Zalaszentgrót	gravitációs gerinc	Virág utca	Épület, Építmény	1994	50	40	2044	KG-PVC	200	1,1	44 000	17 600	880	352	Zalaszentgrót Város Önkormányzata	nem
3583755	Zalaszentgrót	gravitációs gerinc	Virág utca	Épület, Építmény	1994	50	40	2044	KG-PVC	200	17,6	704 000	281 600	14 080	5 632	Zalaszentgrót Város Önkormányzata	nem
3583758	Zalaszentgrót	gravitációs gerinc	Virág utca	Épület, Építmény	1994	50	40	2044	KG-PVC	200	64,7	2 588 000	1 035 200	51 760	20 704	Zalaszentgrót Város Önkormányzata	nem
3583757	Zalaszentgrót	gravitációs gerinc	Virág utca	Épület, Építmény	1994	50	40	2044	KG-PVC	200	34,8	1 392 000	556 800	27 840	11 136	Zalaszentgrót Város Önkormányzata	nem
3111986	Zalaszentgrót	gravitációs gerinc	Virág utca	Épület, Építmény	1994	50	40	2044	KG-PVC	200	39,7	1 588 000	635 200	31 760	12 704	Zalaszentgrót Város Önkormányzata	nem
3583754	Zalaszentgrót	gravitációs gerinc	Virág utca	Épület, Építmény	1994	50	40	2044	KG-PVC	200	23,4	936 000	374 400	18 720	7 488	Zalaszentgrót Város Önkormányzata	nem
3583756	Zalaszentgrót	gravitációs gerinc	Virág utca	Épület, Építmény	1994	50	40	2044	KG-PVC	200	7,8	312 000	124 800	6 240	2 496	Zalaszentgrót Város Önkormányzata	nem
3587981	Zalaszentgrót	mellékgyűjtő	Ady Endre utca	Épület, Építmény	1995	50	42	2045	KG-PVC	160	15,4	539 000	226 380	10 780	4 528	Zalaszentgrót Város Önkormányzata	nem
3587978	Zalaszentgrót	mellékgyűjtő	Ady Endre utca	Épület, Építmény	1995	50	42	2045	KG-PVC	160	5,7	199 500	83 790	3 990	1 676	Zalaszentgrót Város Önkormányzata	nem
3587980	Zalaszentgrót	mellékgyűjtő	Ady Endre utca	Épület, Építmény	1995	50	42	2045	KG-PVC	160	18,2	637 000	267 540	12 740	5 351	Zalaszentgrót Város Önkormányzata	nem
2714506	Zalaszentgrót	mellékgyűjtő	Ady Endre utca	Épület, Építmény	1995	50	42	2045	KG-PVC	160	8,4	294 000	123 480	5 880	2 470	Zalaszentgrót Város Önkormányzata	nem
3601111	Zalaszentgrót	gravitációs gerinc	Ady Endre utca	Épület, Építmény	1995	50	42	2045	KG-PVC	200	30,5	1 220 000	512 400	24 400	10 248	Zalaszentgrót Város Önkormányzata	nem
3601110	Zalaszentgrót	gravitációs gerinc	Ady Endre utca	Épület, Építmény	1995	50	42	2045	KG-PVC	200	24,8	992 000	416 640	19 840	8 333	Zalaszentgrót Város Önkormányzata	nem
3601109	Zalaszentgrót	gravitációs gerinc	Ady Endre utca	Épület, Építmény	1995	50	42	2045	KG-PVC	200	5,5	220 000	92 400	4 400	1 848	Zalaszentgrót Város Önkormányzata	nem
3601107	Zalaszentgrót	gravitációs gerinc	Ady Endre utca	Épület, Építmény	1995	50	42	2045	KG-PVC	200	6,4	256 000	107 520	5 120	2 150	Zalaszentgrót Város Önkormányzata	nem
3601106	Zalaszentgrót	gravitációs gerinc	Ady Endre utca	Épület, Építmény	1995	50	42	2045	KG-PVC	200	40,5	1 620 000	680 400	32 400	13 608	Zalaszentgrót Város Önkormányzata	nem
3601105	Zalaszentgrót	gravitációs gerinc	Ady Endre utca	Épület, Építmény	1995	50	42	2045	KG-PVC	200	12	480 000	201 600	9 600	4 032	Zalaszentgrót Város Önkormányzata	nem
3601099	Zalaszentgrót	gravitációs gerinc	Ady Endre utca	Épület, Építmény	1995	50	42	2045	KG-PVC	200	17,8	712 000	299 040	14 240	5 981	Zalaszentgrót Város Önkormányzata	nem
3601082	Zalaszentgrót	gravitációs gerinc	Ady Endre utca	Épület, Építmény	1995	50	42	2045	KG-PVC	200	7,4	296 000	124 320	5 920	2 486	Zalaszentgrót Város Önkormányzata	nem
2717227	Zalaszentgrót	gravitációs gerinc	Ady Endre utca	Épület, Építmény	1995	50	42	2045	KG-PVC	200	49,5	1 980 000	831 600	39 600	16 632	Zalaszentgrót Város Önkormányzata	nem
3601088	Zalaszentgrót	gravitációs gerinc	Ady Endre utca	Épület, Építmény	1995	50	42	2045	KG-PVC	200	26,6	1 064 000	446 880	21 280	8 938	Zalaszentgrót Város Ört	

VAGYONLELTÁR																	
Zalaszentgrót és térsége szennyvízmű																	
Víziközmű-objektum azonosítása, megnevezése					Állapot jellemzők							Gazdasági jellemzők					
Víziközmű objektum azonosító	Település	Objektum típus	Megnevezés	Szakági bontás	Üzembe helyezés éve	Várható élettartam (év)	Állagmutató (%)	Pótlás várható éve (év)	Anyag	Átmérő	Hossz	Újraelőállítási vagy helyettesítési	Vagyonerérték (Ft.)	ÉCS1 Éves pótlási költség (FT/év)	ÉCS2 Éves elszámolható amortizáció (Ft/év)	Tulajdonos	KEHOP beruházás
2717205	Zalaszentgrót	gravitációs gerinc	Báthory István utca	Épület, Építmény	1995	50	42	2045	KG-PVC	200	50,1	2 004 000	841 680	40 080	16 834	Zalaszentgrót Város Önkormányzata	nem
2717207	Zalaszentgrót	gravitációs gerinc	Báthory István utca	Épület, Építmény	1995	50	42	2045	KG-PVC	200	0,6	24 000	10 080	480	202	Zalaszentgrót Város Önkormányzata	nem
2717208	Zalaszentgrót	gravitációs gerinc	Báthory István utca	Épület, Építmény	1995	50	42	2045	KG-PVC	200	2,3	92 000	38 640	1 840	773	Zalaszentgrót Város Önkormányzata	nem
2717210	Zalaszentgrót	gravitációs gerinc	Báthory István utca	Épület, Építmény	1995	50	42	2045	KG-PVC	200	12,1	484 000	203 280	9 680	4 066	Zalaszentgrót Város Önkormányzata	nem
3111660	Zalaszentgrót	gravitációs gerinc	Batthyány Lajos utca	Épület, Építmény	1995	50	42	2045	KG-PVC	200	26,2	917 000	385 140	18 340	7 703	Zalaszentgrót Város Önkormányzata	nem
3111662	Zalaszentgrót	gravitációs gerinc	Batthyány Lajos utca	Épület, Építmény	1995	50	42	2045	KG-PVC	200	16,5	577 500	242 550	11 550	4 851	Zalaszentgrót Város Önkormányzata	nem
3111664	Zalaszentgrót	gravitációs gerinc	Batthyány Lajos utca	Épület, Építmény	1995	50	42	2045	KG-PVC	200	17,8	623 000	261 660	12 460	5 233	Zalaszentgrót Város Önkormányzata	nem
3111667	Zalaszentgrót	gravitációs gerinc	Batthyány Lajos utca	Épület, Építmény	1995	50	42	2045	KG-PVC	200	51,3	1 795 500	754 110	35 910	15 082	Zalaszentgrót Város Önkormányzata	nem
3111607	Zalaszentgrót	gravitációs gerinc	Batthyány Lajos utca	Épület, Építmény	1995	50	42	2045	KG-PVC	200	16,6	664 000	278 880	13 280	5 578	Zalaszentgrót Város Önkormányzata	nem
3111666	Zalaszentgrót	gravitációs gerinc	Batthyány Lajos utca	Épület, Építmény	1995	50	42	2045	KG-PVC	200	16,9	591 500	248 430	11 830	4 969	Zalaszentgrót Város Önkormányzata	nem
2715765	Zalaszentgrót	gravitációs gerinc	Jókai Mór utca	Épület, Építmény	1995	50	42	2045	b	200	28,3	1 132 000	475 440	22 640	9 509	Zalaszentgrót Város Önkormányzata	nem
2715904	Zalaszentgrót	gravitációs gerinc	Jókai Mór utca	Épület, Építmény	1995	50	42	2045	b	200	14,3	572 000	240 240	11 440	4 805	Zalaszentgrót Város Önkormányzata	nem
2715901	Zalaszentgrót	gravitációs gerinc	Jókai Mór utca	Épület, Építmény	1995	50	42	2045	b	200	33,3	1 332 000	559 440	26 640	11 189	Zalaszentgrót Város Önkormányzata	nem
2715903	Zalaszentgrót	gravitációs gerinc	Jókai Mór utca	Épület, Építmény	1995	50	42	2045	b	200	18,8	752 000	315 840	15 040	6 317	Zalaszentgrót Város Önkormányzata	nem
2715902	Zalaszentgrót	gravitációs gerinc	Jókai Mór utca	Épület, Építmény	1995	50	42	2045	b	200	16,6	664 000	278 880	13 280	5 578	Zalaszentgrót Város Önkormányzata	nem
2715764	Zalaszentgrót	gravitációs gerinc	Jókai Mór utca	Épület, Építmény	1995	50	42	2045	b	200	26,1	1 044 000	438 480	20 880	8 770	Zalaszentgrót Város Önkormányzata	nem
2717265	Zalaszentgrót	gravitációs gerinc	Lehel utca	Épület, Építmény	1995	50	42	2045	KG-PVC	200	7,6	304 000	127 680	6 080	2 554	Zalaszentgrót Város Önkormányzata	nem
2717262	Zalaszentgrót	gravitációs gerinc	Lehel utca	Épület, Építmény	1995	50	42	2045	KG-PVC	200	22,5	900 000	378 000	18 000	7 560	Zalaszentgrót Város Önkormányzata	nem
2717249	Zalaszentgrót	gravitációs gerinc	Lehel utca	Épület, Építmény	1995	50	42	2045	KG-PVC	200	0,9	36 000	15 120	720	302	Zalaszentgrót Város Önkormányzata	nem
3111679	Zalaszentgrót	gravitációs gerinc	Lehel utca	Épület, Építmény	1995	50	42	2045	KG-PVC	200	17,8	712 000	299 040	14 240	5 981	Zalaszentgrót Város Önkormányzata	nem
2719816	Zalaszentgrót	gravitációs gerinc	Malom köz	Épület, Építmény	1995	50	42	2045	KG-PVC	200	22	880 000	369 600	17 600	7 392	Zalaszentgrót Város Önkormányzata	nem
3603539	Zalaszentgrót	gravitációs gerinc	Nefelejcs utca	Épület, Építmény	1995	50	42	2045	KG-PVC	200	20,6	824 000	346 080	16 480	6 922	Zalaszentgrót Város Önkormányzata	nem
3603534	Zalaszentgrót	gravitációs gerinc	Nefelejcs utca	Épület, Építmény	1995	50	42	2045	KG-PVC	200	5,7	228 000	95 760	4 560	1 915	Zalaszentgrót Város Önkormányzata	nem
3603532	Zalaszentgrót	gravitációs gerinc	Nefelejcs utca	Épület, Építmény	1995	50	42	2045	KG-PVC	200	18	720 000	302 400	14 400	6 048	Zalaszentgrót Város Önkormányzata	nem
3603530	Zalaszentgrót	gravitációs gerinc	Nefelejcs utca	Épület, Építmény	1995	50	42	2045	KG-PVC	200	16,5	660 000	277 200	13 200	5 544	Zalaszentgrót Város Önkormányzata	nem
3603528	Zalaszentgrót	gravitációs gerinc	Nefelejcs utca	Épület, Építmény	1995	50	42	2045	KG-PVC	200	5,9	236 000	99 120	4 720	1 982	Zalaszentgrót Város Önkormányzata	nem
3603526	Zalaszentgrót	gravitációs gerinc	Nefelejcs utca	Épület, Építmény	1995	50	42	2045	KG-PVC	200	13,3	532 000	223 440	10 640	4 469	Zalaszentgrót Város Önkormányzata	nem
3603524	Zalaszentgrót	gravitációs gerinc	Nefelejcs utca	Épület, Építmény	1995	50	42	2045	KG-PVC	200	24	960 000	403 200	19 200	8 064	Zalaszentgrót Város Önkormányzata	nem
3603522	Zalaszentgrót	gravitációs gerinc	Nefelejcs utca	Épület, Építmény	1995	50	42	2045	KG-PVC	200	9,6	384 000	161 280	7 680	3 226	Zalaszentgrót Város Önkormányzata	nem
3603541	Zalaszentgrót	gravitációs gerinc	Nefelejcs utca	Épület, Építmény	1995	50	42	2045	KG-PVC	200	1,1	44 000	18 480	880	370	Zalaszentgrót Város Önkormányzata	nem
3603543	Zalaszentgrót	gravitációs gerinc	Nefelejcs utca	Épület, Építmény	1995	50	42	2045	KG-PVC	200	15,1	604 000	253 680	12 080	5 074	Zalaszentgrót Város Önkormányzata	nem
3603546	Zalaszentgrót	gravitációs gerinc	Nefelejcs utca	Épület, Építmény	1995	50	42	2045	KG-PVC	200	3,9	156 000	65 520	3 120	1 310	Zalaszentgrót Város Önkormányzata	nem
3603547	Zalaszentgrót	gravitációs gerinc	Nefelejcs utca	Épület, Építmény	1995	50	42	2045	KG-PVC	200	7	280 000	117 600	5 600	2 352	Zalaszentgrót Város Önkormányzata	nem
3111950	Zalaszentgrót	gravitációs gerinc	Nefelejcs utca	Épület, Építmény	1995	50	42	2045	KG-PVC	200	13,5	540 000	226 800	10 800	4 536	Zalaszentgrót Város Önkormányzata	nem
3603518	Zalaszentgrót	gravitációs gerinc	Nefelejcs utca	Épület, Építmény	1995	50	42	2045	KG-PVC	200	31,1	1 244 000	522 480	24 880	10 450	Zalaszentgrót Város Önkormányzata	nem
3603545	Zalaszentgrót	gravitációs gerinc	Nefelejcs utca	Épület, Építmény	1995	50	42	2045	KG-PVC	200	22,1	884 000	371 280	17 680	7 426	Zalaszentgrót Város Önkormányzata	nem
3603510	Zalaszentgrót	gravitációs gerinc	Nefelejcs utca	Épület, Építmény	1995	50	42	2045	KG-PVC	200	20,7	828 000	347 760	16 560	6 955	Zalaszentgrót Város Önkormányzata	nem
3603512	Zalaszentgrót	gravitációs gerinc	Nefelejcs utca	Épület, Építmény	1995	50	42	2045	KG-PVC	200	20,1	804 000	337 680	16 080	6 754	Zalaszentgrót Város Önkormányzata	nem
3603514	Zalaszentgrót	gravitációs gerinc	Nefelejcs utca	Épület, Építmény	1995	50	42	2045	KG-PVC	200	10,8	432 000	181 440	8 640	3 629	Zalaszentgrót Város Önkormányzata	nem
3603516	Zalaszentgrót	gravitációs gerinc	Nefelejcs utca	Épület, Építmény	1995	50	42	2045	KG-PVC	200	19,1	764 000	320 880	15 280	6 418	Zalaszentgrót Város Önkormányzata	nem
3603520	Zalaszentgrót	gravitációs gerinc	Nefelejcs utca	Épület, Építmény	1995	50	42	2045	KG-PVC	200	1,1	44 000	18 480	880	370	Zalaszentgrót Város Önkormányzata	nem
3603536	Zalaszentgrót	gravitációs gerinc	Nefelejcs utca	Épület, Építmény	1995	50	42	2045	KG-PVC	200	0,9	36 000	15 120	720	302	Zalaszentgrót Város Önkormányzata	nem
2716944	Zalaszentgrót	gravitációs gerinc	Petőfi Sándor utca	Épület, Építmény	1995	50	42	2045	KG-PVC	200	12,9	516 000	216 720	10 320	4 334	Zalaszentgrót Város Önkormányzata	nem
2716938	Zalaszentgrót	gravitációs gerinc	Petőfi Sándor utca	Épület, Építmény	1995	50	42	2045	KG-PVC	200	17,1	684 000	287 280	13 680	5 746	Zalaszentgrót Város Önkormányzata	nem
3111674	Zalaszentgrót	gravitációs gerinc	Plébánia tér	Épület, Építmény	1995	50	42	2045	b	200	21,4	856 000	359 520	17 120	7 190	Zalaszentgrót Város Önkormányzata	nem
3111675	Zalaszentgrót	gravitációs gerinc	Plébánia tér	Épület, Építmény	1995	50	42	2045	b	200	0,9	36 000	15 120	720	302	Zalaszentgrót Város Önkormányzata	nem
3111673	Zalaszentgrót	gravitációs gerinc	Plébánia tér	Épület, Építmény	1995	50	42	2045	b	200	15,7	628 000	263 760	12 560	5 275	Zalaszentgrót Város Önkormányzata	nem
3111683	Zalaszentgrót	gravitációs gerinc	Plébánia tér	Épület, Építmény	1995	50	42	2045	KG-PVC	200	28	1 120 000	470 400	22 400	9 408	Zalaszentgrót Város Önkormányzata	nem
3111682	Zalaszentgrót	gravitációs gerinc	Plébánia tér	Épület, Építmény	1995	50	42	2045	KG-PVC	200	30	1 200 000	504 000	24 000	10 080	Zalaszentgrót Város Önkormányzata	nem
2716940	Zalaszentgrót	gravitációs gerinc	Plébánia tér	Épület, Építmény	1995	50	42	2045	KG-PVC	200	63	2 520 000	1 058 400	50 400	21 168	Zalaszentgrót Város Önkormányzata	nem
3111670	Zalaszentgrót	gravitációs gerinc	Szabadság tér	Épület, Építmény	1995	50	42	2045	b	200	22,6	791 000	332 220	15 820	6 644	Zalaszentgrót Város Önkormányzata	nem
3111669	Zalaszentgrót	gravitációs gerinc	Szabadság tér	Épület, Építmény	1995	50	42	2045	b	200	24,2	847 000	355 740	16 940	7 115	Zalaszentgrót Város Önkormányzata	nem
3111671	Zalaszentgrót	gravitációs gerinc	Szabadság tér	Épület, Építmény	1995	50	42	2045	b	200	10,1	404 000	169 680	8 080	3 394	Zalaszentgrót Város Önkormányzata	nem
3111672	Zalaszentgrót	gravitációs gerinc	Szabadság tér	Épület, Építmény	1995	50	42	2045	b	200	40,8	1 428 000	599 760	28 560	11 995	Zalaszentgrót Város Önkormányzata	nem
3111658	Zalaszentgrót	gravitációs gerinc	Szabadság tér	Épület, Építmény	1995	50	42	2045	KG-PVC	200	38,1	1 333 500	560 070	26 670	11 201	Zalaszentgrót Város Önkormányzata	nem
2716943	Zalaszentgrót	gravitációs gerinc	Vörösmarty Mihály utca	Épület, Építmény	1995	50	42	2045	KG-PVC	200	48,9	1 956 000	821 520	39 120	16 430	Zalaszentgrót Város Önkormányzata	nem
2715984	Zalaszentgrót	gravitációs gerinc	Zala utca	Épület, Építmény	1995	50	42	2045	b	200	7,9	276 500	116 130	5 530	2 323	Zalaszentgrót Város Önkormányzata	nem
2715983	Zalaszentgrót	gravitációs gerinc	Zala utca	Épület, Építmény	1995	50	42	2045	b	200	14,9	596 000	250 320	11 920	5 006	Zalaszentgrót Város Önkormányzata	nem
3111677	Zalaszentgrót	gravitációs gerinc	Zala utca	Épület, Építmény	1995	50	42	2045	KG-PVC	200	42,1	1 684 000	707 280	33 680	14 146	Zalaszentgrót Város Önkormányzata	nem
2717264	Zalaszentgrót	gravitációs gerinc	Zala utca	Épület, Építmény	1995	50	42	2045	KG-PVC	200	23,2	928 000	389 760	18 560	7 795	Zalaszentgrót Város Önkormányzata	nem
2717260	Zalaszentgrót	gravitációs gerinc	Zala utca	Épület, Építmény	1995	50	42	2045	KG-PVC	200	14,4	576 000	241 920	11 520	4 838	Zalaszentgrót Város Önkormányzata	nem
2717259	Zalaszentgrót	gravitációs gerinc	Zala utca	Épület, Építmény	1995	50	42	2045	KG-PVC	200	5,9	236 000	99 120	4 720	1 982	Zalaszentgrót Város Önkormányzata	nem
2717258	Zalaszentgrót	gravitációs gerinc	Zala utca	Épület, Építmény	1995	50	42	2045	KG-PVC	200	5,8	232 000	97 440	4 640	1 949	Zalaszentgrót Város Önkormányzata	nem

VAGYONLELTÁR																	
Zalaszentgrót és térsége szennyvízmű																	
Víziközmű-objektum azonosítása, megnevezése					Állapot jellemzők					Gazdasági jellemzők							
Víziközmű objektum azonosító	Település	Objektum típus	Megnevezés	Szakági bontás	Üzembe helyezés éve	Várható élettartam (év)	Állagmutató (%)	Pótlás várható éve (év)	Anyag	Átmérő	Hossz	Újraelőállítási vagy helyettesítési	Vagyoneérték (Ft.)	ÉCS1 Éves pótlási költség (FT/év)	ÉCS2 Éves elszámolható amortizáció (Ft/év)	Tulajdonos	KEHOP beruházás
2717256	Zalaszentgrót	gravitációs gerinc	Zala utca	Épület, Építmény	1995	50	42	2045	KG-PVC	200	7,6	304 000	127 680	6 080	2 554	Zalaszentgrót Város Önkormányzata	nem
2717255	Zalaszentgrót	gravitációs gerinc	Zala utca	Épület, Építmény	1995	50	42	2045	KG-PVC	200	18,1	724 000	304 080	14 480	6 082	Zalaszentgrót Város Önkormányzata	nem
2717252	Zalaszentgrót	gravitációs gerinc	Zala utca	Épület, Építmény	1995	50	42	2045	KG-PVC	200	22,4	896 000	376 320	17 920	7 526	Zalaszentgrót Város Önkormányzata	nem
2717251	Zalaszentgrót	gravitációs gerinc	Zala utca	Épület, Építmény	1995	50	42	2045	KG-PVC	200	12	480 000	201 600	9 600	4 032	Zalaszentgrót Város Önkormányzata	nem
2717248	Zalaszentgrót	gravitációs gerinc	Zala utca	Épület, Építmény	1995	50	42	2045	KG-PVC	200	18,3	732 000	307 440	14 640	6 149	Zalaszentgrót Város Önkormányzata	nem
2717247	Zalaszentgrót	gravitációs gerinc	Zala utca	Épület, Építmény	1995	50	42	2045	KG-PVC	200	21,9	876 000	367 920	17 520	7 358	Zalaszentgrót Város Önkormányzata	nem
2717223	Zalaszentgrót	gravitációs gerinc	Zala utca	Épület, Építmény	1995	50	42	2045	KG-PVC	200	5	200 000	84 000	4 000	1 680	Zalaszentgrót Város Önkormányzata	nem
2717254	Zalaszentgrót	gravitációs gerinc	Zala utca	Épület, Építmény	1995	50	42	2045	KG-PVC	200	13,5	472 500	198 450	9 450	3 969	Zalaszentgrót Város Önkormányzata	nem
2717212	Zalaszentgrót	gravitációs gerinc	Zala utca	Épület, Építmény	1995	50	42	2045	KG-PVC	200	19,5	780 000	327 600	15 600	6 552	Zalaszentgrót Város Önkormányzata	nem
2717214	Zalaszentgrót	gravitációs gerinc	Zala utca	Épület, Építmény	1995	50	42	2045	KG-PVC	200	5,5	220 000	92 400	4 400	1 848	Zalaszentgrót Város Önkormányzata	nem
2717266	Zalaszentgrót	gravitációs gerinc	Zala utca	Épület, Építmény	1995	50	42	2045	KG-PVC	200	27,2	952 000	399 840	19 040	7 997	Zalaszentgrót Város Önkormányzata	nem
2717253	Zalaszentgrót	gravitációs gerinc	Zala utca	Épület, Építmény	1995	50	42	2045	KG-PVC	200	8,6	301 000	126 420	6 020	2 528	Zalaszentgrót Város Önkormányzata	nem
3111676	Zalaszentgrót	gravitációs gerinc	Zala utca	Épület, Építmény	1995	50	42	2045	KG-PVC	200	6,6	264 000	110 880	5 280	2 218	Zalaszentgrót Város Önkormányzata	nem
2717215	Zalaszentgrót	gravitációs gerinc	Zala utca	Épület, Építmény	1995	50	42	2045	KG-PVC	200	17	680 000	285 600	13 600	5 712	Zalaszentgrót Város Önkormányzata	nem
2715680	Zalaszentgrót	gravitációs gerinc	Kisfaludy Sándor utca	Épület, Építmény	1999	50	50	2049	b	300	83,5	4 258 500	2 129 250	85 170	42 585	Zalaszentgrót Város Önkormányzata	nem
3531135	Batyk	gravitációs gerinc	Béke utca	Épület, Építmény	2002	50	56	2052	KG-PVC	200	16	560 000	313 600	11 200	6 272	Zalaszentgrót osztatlan közös tulajdon	nem
2704447	Batyk	gravitációs gerinc	Béke utca	Épület, Építmény	2002	50	56	2052	KG-PVC	200	20,3	710 500	397 880	14 210	7 958	Zalaszentgrót osztatlan közös tulajdon	nem
2704446	Batyk	gravitációs gerinc	Béke utca	Épület, Építmény	2002	50	56	2052	KG-PVC	200	33,4	1 169 000	654 640	23 380	13 093	Zalaszentgrót osztatlan közös tulajdon	nem
2704445	Batyk	gravitációs gerinc	Béke utca	Épület, Építmény	2002	50	56	2052	KG-PVC	200	4,1	143 500	80 360	2 870	1 607	Zalaszentgrót osztatlan közös tulajdon	nem
2704151	Batyk	gravitációs gerinc	Béke utca	Épület, Építmény	2002	50	56	2052	KG-PVC	200	14,2	497 000	278 320	9 940	5 566	Zalaszentgrót osztatlan közös tulajdon	nem
3531134	Batyk	gravitációs gerinc	Béke utca	Épület, Építmény	2002	50	56	2052	KG-PVC	200	10,8	540 000	302 400	10 800	6 048	Zalaszentgrót osztatlan közös tulajdon	nem
2704150	Batyk	gravitációs gerinc	Béke utca	Épület, Építmény	2002	50	56	2052	KG-PVC	200	50,1	1 753 500	981 960	35 070	19 639	Zalaszentgrót osztatlan közös tulajdon	nem
2704337	Batyk	gravitációs gerinc	Béke utca	Épület, Építmény	2002	50	56	2052	KG-PVC	200	25,9	906 500	507 640	18 130	10 153	Zalaszentgrót osztatlan közös tulajdon	nem
2704341	Batyk	gravitációs gerinc	Béke utca	Épület, Építmény	2002	50	56	2052	KG-PVC	200	77,3	2 705 500	1 515 080	54 110	30 302	Zalaszentgrót osztatlan közös tulajdon	nem
2704133	Batyk	gravitációs gerinc	Dózsa György utca	Épület, Építmény	2002	50	56	2052	KG-PVC	200	8,8	352 000	197 120	7 040	3 942	Zalaszentgrót osztatlan közös tulajdon	nem
2704132	Batyk	gravitációs gerinc	Dózsa György utca	Épület, Építmény	2002	50	56	2052	KG-PVC	200	18,1	724 000	405 440	14 480	8 109	Zalaszentgrót osztatlan közös tulajdon	nem
2704131	Batyk	gravitációs gerinc	Dózsa György utca	Épület, Építmény	2002	50	56	2052	KG-PVC	200	17,8	712 000	398 720	14 240	7 974	Zalaszentgrót osztatlan közös tulajdon	nem
2704473	Batyk	gravitációs gerinc	Dózsa György utca	Épület, Építmény	2002	50	56	2052	KG-PVC	200	15,7	628 000	351 680	12 560	7 034	Zalaszentgrót osztatlan közös tulajdon	nem
2704472	Batyk	gravitációs gerinc	Dózsa György utca	Épület, Építmény	2002	50	56	2052	KG-PVC	200	12,2	488 000	273 280	9 760	5 466	Zalaszentgrót osztatlan közös tulajdon	nem
2704471	Batyk	gravitációs gerinc	Dózsa György utca	Épület, Építmény	2002	50	56	2052	KG-PVC	200	6,2	248 000	138 880	4 960	2 778	Zalaszentgrót osztatlan közös tulajdon	nem
2704128	Batyk	gravitációs gerinc	Dózsa György utca	Épület, Építmény	2002	50	56	2052	KG-PVC	200	23,5	940 000	526 400	18 800	10 528	Zalaszentgrót osztatlan közös tulajdon	nem
2704127	Batyk	gravitációs gerinc	Dózsa György utca	Épület, Építmény	2002	50	56	2052	KG-PVC	200	13,3	532 000	297 920	10 640	5 958	Zalaszentgrót osztatlan közös tulajdon	nem
2704438	Batyk	gravitációs gerinc	Dózsa György utca	Épület, Építmény	2002	50	56	2052	KG-PVC	200	2,5	100 000	56 000	2 000	1 120	Zalaszentgrót osztatlan közös tulajdon	nem
2704439	Batyk	gravitációs gerinc	Dózsa György utca	Épület, Építmény	2002	50	56	2052	KG-PVC	200	12,1	484 000	271 040	9 680	5 421	Zalaszentgrót osztatlan közös tulajdon	nem
2704436	Batyk	gravitációs gerinc	Dózsa György utca	Épület, Építmény	2002	50	56	2052	KG-PVC	200	7,4	296 000	165 760	5 920	3 315	Zalaszentgrót osztatlan közös tulajdon	nem
2704607	Batyk	gravitációs gerinc	Dózsa György utca	Épület, Építmény	2002	50	56	2052	KG-PVC	200	51,2	2 560 000	1 433 600	51 200	28 672	Zalaszentgrót osztatlan közös tulajdon	nem
2704442	Batyk	gravitációs gerinc	Dózsa György utca	Épület, Építmény	2002	50	56	2052	KG-PVC	200	7,8	390 000	218 400	7 800	4 368	Zalaszentgrót osztatlan közös tulajdon	nem
2704441	Batyk	gravitációs gerinc	Dózsa György utca	Épület, Építmény	2002	50	56	2052	KG-PVC	200	2,4	120 000	67 200	2 400	1 344	Zalaszentgrót osztatlan közös tulajdon	nem
2704440	Batyk	gravitációs gerinc	Dózsa György utca	Épület, Építmény	2002	50	56	2052	KG-PVC	200	3	150 000	84 000	3 000	1 680	Zalaszentgrót osztatlan közös tulajdon	nem
2704412	Batyk	gravitációs gerinc	Dózsa György utca	Épület, Építmény	2002	50	56	2052	KG-PVC	200	4	200 000	112 000	4 000	2 240	Zalaszentgrót osztatlan közös tulajdon	nem
2704411	Batyk	gravitációs gerinc	Dózsa György utca	Épület, Építmény	2002	50	56	2052	KG-PVC	200	1,4	70 000	39 200	1 400	784	Zalaszentgrót osztatlan közös tulajdon	nem
2704410	Batyk	gravitációs gerinc	Dózsa György utca	Épület, Építmény	2002	50	56	2052	KG-PVC	200	12,6	630 000	352 800	12 600	7 056	Zalaszentgrót osztatlan közös tulajdon	nem
2704409	Batyk	gravitációs gerinc	Dózsa György utca	Épület, Építmény	2002	50	56	2052									

VAGYONLELTÁR																	
Zalaszentgrót és térsége szennyvízmű																	
Víziközmű-objektum azonosítása, megnevezése					Állapot jellemzők								Gazdasági jellemzők				
Víziközmű objektum azonosító	Település	Objektum típus	Megnevezés	Szakági bontás	Üzembe helyezés éve	Várható élettartam (év)	Állagmutató (%)	Pótlás várható éve (év)	Anyag	Átmérő	Hossz	Újraelőállítási vagy helyettesítési	Vagyonérték (Ft.)	ÉCS1 Éves pótlási költség (FT/év)	ÉCS2 Éves elszámolható amortizáció (Ft/év)	Tulajdonos	KEHOP beruházás
2704395	Batyk	gravitációs gerinc	Dózsa György utca	Épület, Építmény	2002	50	56	2052	KG-PVC	200	2,6	130 000	72 800	2 600	1 456	Zalaszentgrót osztatlan közös tulajdon	nem
2704398	Batyk	gravitációs gerinc	Dózsa György utca	Épület, Építmény	2002	50	56	2052	KG-PVC	200	13,8	483 000	270 480	9 660	5 410	Zalaszentgrót osztatlan közös tulajdon	nem
2704416	Batyk	gravitációs gerinc	Dózsa György utca	Épület, Építmény	2002	50	56	2052	KG-PVC	200	9,9	346 500	194 040	6 930	3 881	Zalaszentgrót osztatlan közös tulajdon	nem
2704407	Batyk	gravitációs gerinc	Dózsa György utca	Épület, Építmény	2002	50	56	2052	KG-PVC	200	14,7	735 000	411 600	14 700	8 232	Zalaszentgrót osztatlan közös tulajdon	nem
2704443	Batyk	gravitációs gerinc	Dózsa György utca	Épület, Építmény	2002	50	56	2052	KG-PVC	200	15,8	790 000	442 400	15 800	8 848	Zalaszentgrót osztatlan közös tulajdon	nem
2704444	Batyk	gravitációs gerinc	Dózsa György utca	Épület, Építmény	2002	50	56	2052	KG-PVC	200	14,4	720 000	403 200	14 400	8 064	Zalaszentgrót osztatlan közös tulajdon	nem
2704465	Batyk	gravitációs gerinc	Dózsa György utca	Épület, Építmény	2002	50	56	2052	KG-PVC	200	14,1	564 000	315 840	11 280	6 317	Zalaszentgrót osztatlan közös tulajdon	nem
2704466	Batyk	gravitációs gerinc	Dózsa György utca	Épület, Építmény	2002	50	56	2052	KG-PVC	200	7,3	292 000	163 520	5 840	3 270	Zalaszentgrót osztatlan közös tulajdon	nem
2704467	Batyk	gravitációs gerinc	Dózsa György utca	Épület, Építmény	2002	50	56	2052	KG-PVC	200	13,1	524 000	293 440	10 480	5 869	Zalaszentgrót osztatlan közös tulajdon	nem
2704468	Batyk	gravitációs gerinc	Dózsa György utca	Épület, Építmény	2002	50	56	2052	KG-PVC	200	8,7	348 000	194 880	6 960	3 898	Zalaszentgrót osztatlan közös tulajdon	nem
2704469	Batyk	gravitációs gerinc	Dózsa György utca	Épület, Építmény	2002	50	56	2052	KG-PVC	200	1,4	56 000	31 360	1 120	627	Zalaszentgrót osztatlan közös tulajdon	nem
2704470	Batyk	gravitációs gerinc	Dózsa György utca	Épület, Építmény	2002	50	56	2052	KG-PVC	200	2,1	84 000	47 040	1 680	941	Zalaszentgrót osztatlan közös tulajdon	nem
2704464	Batyk	gravitációs gerinc	Dózsa György utca	Épület, Építmény	2002	50	56	2052	KG-PVC	200	13,6	680 000	380 800	13 600	7 616	Zalaszentgrót osztatlan közös tulajdon	nem
2704463	Batyk	gravitációs gerinc	Dózsa György utca	Épület, Építmény	2002	50	56	2052	KG-PVC	200	2,8	112 000	62 720	2 240	1 254	Zalaszentgrót osztatlan közös tulajdon	nem
2704459	Batyk	gravitációs gerinc	Dózsa György utca	Épület, Építmény	2002	50	56	2052	KG-PVC	200	15,7	628 000	351 680	12 560	7 034	Zalaszentgrót osztatlan közös tulajdon	nem
2704460	Batyk	gravitációs gerinc	Dózsa György utca	Épület, Építmény	2002	50	56	2052	KG-PVC	200	15,3	612 000	342 720	12 240	6 854	Zalaszentgrót osztatlan közös tulajdon	nem
2704461	Batyk	gravitációs gerinc	Dózsa György utca	Épület, Építmény	2002	50	56	2052	KG-PVC	200	7	280 000	156 800	5 600	3 136	Zalaszentgrót osztatlan közös tulajdon	nem
2704462	Batyk	gravitációs gerinc	Dózsa György utca	Épület, Építmény	2002	50	56	2052	KG-PVC	200	13,7	548 000	306 880	10 960	6 138	Zalaszentgrót osztatlan közös tulajdon	nem
2704431	Batyk	gravitációs gerinc	Dózsa György utca	Épület, Építmény	2002	50	56	2052	KG-PVC	200	7,6	380 000	212 800	7 600	4 256	Zalaszentgrót osztatlan közös tulajdon	nem
2704433	Batyk	gravitációs gerinc	Dózsa György utca	Épület, Építmény	2002	50	56	2052	KG-PVC	200	4	200 000	112 000	4 000	2 240	Zalaszentgrót osztatlan közös tulajdon	nem
2704434	Batyk	gravitációs gerinc	Dózsa György utca	Épület, Építmény	2002	50	56	2052	KG-PVC	200	14,2	710 000	397 600	14 200	7 952	Zalaszentgrót osztatlan közös tulajdon	nem
2704435	Batyk	gravitációs gerinc	Dózsa György utca	Épület, Építmény	2002	50	56	2052	KG-PVC	200	7	350 000	196 000	7 000	3 920	Zalaszentgrót osztatlan közös tulajdon	nem
2704417	Batyk	gravitációs gerinc	Dózsa György utca	Épület, Építmény	2002	50	56	2052	KG-PVC	200	21,9	766 500	429 240	15 330	8 585	Zalaszentgrót osztatlan közös tulajdon	nem
2704418	Batyk	gravitációs gerinc	Dózsa György utca	Épület, Építmény	2002	50	56	2052	KG-PVC	200	12,4	434 000	243 040	8 680	4 861	Zalaszentgrót osztatlan közös tulajdon	nem
2704419	Batyk	gravitációs gerinc	Dózsa György utca	Épület, Építmény	2002	50	56	2052	KG-PVC	200	10,2	408 000	228 480	8 160	4 570	Zalaszentgrót osztatlan közös tulajdon	nem
2704125	Batyk	gravitációs gerinc	Dózsa György utca	Épület, Építmény	2002	50	56	2052	KG-PVC	200	19,1	955 000	534 800	19 100	10 696	Zalaszentgrót osztatlan közös tulajdon	nem
2704126	Batyk	gravitációs gerinc	Dózsa György utca	Épület, Építmény	2002	50	56	2052	KG-PVC	200	11,3	452 000	253 120	9 040	5 062	Zalaszentgrót osztatlan közös tulajdon	nem
2704129	Batyk	gravitációs gerinc	Dózsa György utca	Épület, Építmény	2002	50	56	2052	KG-PVC	200	5,2	208 000	116 480	4 160	2 330	Zalaszentgrót osztatlan közös tulajdon	nem
2704130	Batyk	gravitációs gerinc	Dózsa György utca	Épület, Építmény	2002	50	56	2052	KG-PVC	200	20,2	808 000	452 480	16 160	9 050	Zalaszentgrót osztatlan közös tulajdon	nem
2704156	Batyk	gravitációs gerinc	Dózsa György utca	Épület, Építmény	2002	50	56	2052	KG-PVC	200	6,5	260 000	145 600	5 200	2 912	Zalaszentgrót osztatlan közös tulajdon	nem
2704157	Batyk	gravitációs gerinc	Dózsa György utca	Épület, Építmény	2002	50	56	2052	KG-PVC	200	1,7	85 000	47 600	1 700	952	Zalaszentgrót osztatlan közös tulajdon	nem
2704158	Batyk	gravitációs gerinc	Dózsa György utca	Épület, Építmény	2002	50	56	2052	KG-PVC	200	3	105 000	58 800	2 100	1 176	Zalaszentgrót osztatlan közös tulajdon	nem
2704414	Batyk	gravitációs gerinc	Dózsa György utca	Épület, Építmény	2002	50	56	2052	KG-PVC	200	7,4	370 000	207 200	7 400	4 144	Zalaszentgrót osztatlan közös tulajdon	nem
2704397	Batyk	gravitációs gerinc	Dózsa György utca	Épület, Építmény	2002	50	56	2052	KG-PVC	200	3,2	112 000	62 720	2 240	1 254	Zalaszentgrót osztatlan közös tulajdon	nem
2704396	Batyk	gravitációs gerinc	Dózsa György utca	Épület, Építmény	2002	50	56	2052	KG-PVC	200	11,8	590 000	330 400	11 800	6 608	Zalaszentgrót osztatlan közös tulajdon	nem
2704399	Batyk	gravitációs gerinc	Dózsa György utca	Épület, Építmény	2002	50	56	2052	KG-PVC	200	1,5	75 000	42 000	1 500	840	Zalaszentgrót osztatlan közös tulajdon	nem
2704400	Batyk	gravitációs gerinc	Dózsa György utca	Épület, Építmény	2002	50	56	2052	KG-PVC	200	5,9	295 000	165 200	5 900	3 304	Zalaszentgrót osztatlan közös tulajdon	nem
2704401	Batyk	gravitációs gerinc	Dózsa György utca	Épület, Építmény	2002	50	56	2052	KG-PVC	200	1,8	90 000	50 400	1 800	1 008	Zalaszentgrót osztatlan közös tulajdon	nem
2704402	Batyk	gravitációs gerinc	Dózsa György utca	Épület, Építmény	2002	50	56	2052	KG-PVC	200	12,4	620 000	347 200	12 400	6 944	Zalaszentgrót osztatlan közös tulajdon	nem
2704437	Batyk	gravitációs gerinc	Dózsa György utca	Épület, Építmény	2002	50	56	2052	KG-PVC	200	0,5	25 000	14 000	500	280	Zalaszentgrót osztatlan közös tulajdon	nem
2704453	Batyk	gravitációs gerinc	Dózsa György utca	Épület, Építmény	2002	50	56	2052	KG-PVC	200	30,8	1 540 000	862 400	30 800	17 248	Zalaszentgrót osztatlan közös tulajdon	nem
2704457	Batyk	gravitációs gerinc	Dózsa György utca	Épület, Építmény	2002	50	56	2052	KG-PVC	200	18,5	740 000	414 400	14 800	8 288	Zalaszentgrót osztatlan közös tulajdon	nem
2704458	Batyk	gravitációs gerinc	Dózsa György utca	Épület, Építmény	2002	50	56	2052	KG-PVC	200	0,						

VAGYONLELTÁR																	
Zalaszentgrót és térsége szennyvízmű																	
Víziközmű-objektum azonosítása, megnevezése					Állapot jellemzők							Gazdasági jellemzők					
Víziközmű objektum azonosító	Település	Objektum típus	Megnevezés	Szakági bontás	Üzembe helyezés éve	Várható élettartam (év)	Állagmutató (%)	Pótlás várható éve (év)	Anyag	Átmérő	Hossz	Újraelőállítási vagy helyettesítési	Vagyoneérték (Ft.)	ÉCS1 Éves pótlási költség (FT/év)	ÉCS2 Éves elszámolható amortizáció (Ft/év)	Tulajdonos	KEHOP beruházás
2704602	Batyk	gravitációs gerinc	Fő út	Épület, Építmény	2002	50	56	2052	KG-PVC	200	11,5	575 000	322 000	11 500	6 440	Zalaszentgrót osztatlan közös tulajdon	nem
2704382	Batyk	gravitációs gerinc	Fő út	Épület, Építmény	2002	50	56	2052	KG-PVC	200	14,3	500 500	280 280	10 010	5 606	Zalaszentgrót osztatlan közös tulajdon	nem
2704388	Batyk	gravitációs gerinc	Fő út	Épület, Építmény	2002	50	56	2052	KG-PVC	200	38	1 330 000	744 800	26 600	14 896	Zalaszentgrót osztatlan közös tulajdon	nem
2704387	Batyk	gravitációs gerinc	Fő út	Épület, Építmény	2002	50	56	2052	KG-PVC	200	3,3	115 500	64 680	2 310	1 294	Zalaszentgrót osztatlan közös tulajdon	nem
2704386	Batyk	gravitációs gerinc	Fő út	Épület, Építmény	2002	50	56	2052	KG-PVC	200	1,6	56 000	31 360	1 120	627	Zalaszentgrót osztatlan közös tulajdon	nem
2704385	Batyk	gravitációs gerinc	Fő út	Épület, Építmény	2002	50	56	2052	KG-PVC	200	37	1 295 000	725 200	25 900	14 504	Zalaszentgrót osztatlan közös tulajdon	nem
2704384	Batyk	gravitációs gerinc	Fő út	Épület, Építmény	2002	50	56	2052	KG-PVC	200	6,1	213 500	119 560	4 270	2 391	Zalaszentgrót osztatlan közös tulajdon	nem
2704383	Batyk	gravitációs gerinc	Fő út	Épület, Építmény	2002	50	56	2052	KG-PVC	200	15,1	528 500	295 960	10 570	5 919	Zalaszentgrót osztatlan közös tulajdon	nem
2704355	Batyk	gravitációs gerinc	Fő út	Épület, Építmény	2002	50	56	2052	KG-PVC	200	11,1	388 500	217 560	7 770	4 351	Zalaszentgrót osztatlan közös tulajdon	nem
2704354	Batyk	gravitációs gerinc	Fő út	Épület, Építmény	2002	50	56	2052	KG-PVC	200	11,6	406 000	227 360	8 120	4 547	Zalaszentgrót osztatlan közös tulajdon	nem
2704353	Batyk	gravitációs gerinc	Fő út	Épület, Építmény	2002	50	56	2052	KG-PVC	200	6	210 000	117 600	4 200	2 352	Zalaszentgrót osztatlan közös tulajdon	nem
2704352	Batyk	gravitációs gerinc	Fő út	Épület, Építmény	2002	50	56	2052	KG-PVC	200	14,8	518 000	290 080	10 360	5 802	Zalaszentgrót osztatlan közös tulajdon	nem
2704351	Batyk	gravitációs gerinc	Fő út	Épület, Építmény	2002	50	56	2052	KG-PVC	200	4,9	171 500	96 040	3 430	1 921	Zalaszentgrót osztatlan közös tulajdon	nem
2704350	Batyk	gravitációs gerinc	Fő út	Épület, Építmény	2002	50	56	2052	KG-PVC	200	3	105 000	58 800	2 100	1 176	Zalaszentgrót osztatlan közös tulajdon	nem
2704349	Batyk	gravitációs gerinc	Fő út	Épület, Építmény	2002	50	56	2052	KG-PVC	200	23,8	833 000	466 480	16 660	9 330	Zalaszentgrót osztatlan közös tulajdon	nem
2704148	Batyk	gravitációs gerinc	Fő út	Épület, Építmény	2002	50	56	2052	KG-PVC	200	18	630 000	352 800	12 600	7 056	Zalaszentgrót osztatlan közös tulajdon	nem
2704147	Batyk	gravitációs gerinc	Fő út	Épület, Építmény	2002	50	56	2052	KG-PVC	200	20,8	728 000	407 680	14 560	8 154	Zalaszentgrót osztatlan közös tulajdon	nem
2704146	Batyk	gravitációs gerinc	Fő út	Épület, Építmény	2002	50	56	2052	KG-PVC	200	13,2	462 000	258 720	9 240	5 174	Zalaszentgrót osztatlan közös tulajdon	nem
2704139	Batyk	gravitációs gerinc	Fő út	Épület, Építmény	2002	50	56	2052	KG-PVC	200	3,5	122 500	68 600	2 450	1 372	Zalaszentgrót osztatlan közös tulajdon	nem
2704138	Batyk	gravitációs gerinc	Fő út	Épület, Építmény	2002	50	56	2052	KG-PVC	200	6,6	231 000	129 360	4 620	2 587	Zalaszentgrót osztatlan közös tulajdon	nem
2704136	Batyk	gravitációs gerinc	Fő út	Épület, Építmény	2002	50	56	2052	KG-PVC	200	7,8	390 000	218 400	7 800	4 368	Zalaszentgrót osztatlan közös tulajdon	nem
2704140	Batyk	gravitációs gerinc	Fő út	Épület, Építmény	2002	50	56	2052	KG-PVC	200	11,4	399 000	223 440	7 980	4 469	Zalaszentgrót osztatlan közös tulajdon	nem
2704142	Batyk	gravitációs gerinc	Fő út	Épület, Építmény	2002	50	56	2052	KG-PVC	200	14,2	497 000	278 320	9 940	5 566	Zalaszentgrót osztatlan közös tulajdon	nem
2704144	Batyk	gravitációs gerinc	Fő út	Épület, Építmény	2002	50	56	2052	KG-PVC	200	7,3	255 500	143 080	5 110	2 862	Zalaszentgrót osztatlan közös tulajdon	nem
2704356	Batyk	gravitációs gerinc	Fő út	Épület, Építmény	2002	50	56	2052	KG-PVC	200	20	700 000	392 000	14 000	7 840	Zalaszentgrót osztatlan közös tulajdon	nem
2704357	Batyk	gravitációs gerinc	Fő út	Épület, Építmény	2002	50	56	2052	KG-PVC	200	2,3	80 500	45 080	1 610	902	Zalaszentgrót osztatlan közös tulajdon	nem
2704358	Batyk	gravitációs gerinc	Fő út	Épület, Építmény	2002	50	56	2052	KG-PVC	200	12,2	427 000	239 120	8 540	4 782	Zalaszentgrót osztatlan közös tulajdon	nem
2704143	Batyk	gravitációs gerinc	Fő út	Épület, Építmény	2002	50	56	2052	KG-PVC	200	16,8	588 000	329 280	11 760	6 586	Zalaszentgrót osztatlan közös tulajdon	nem
2704145	Batyk	gravitációs gerinc	Fő út	Épület, Építmény	2002	50	56	2052	KG-PVC	200	19,7	689 500	386 120	13 790	7 722	Zalaszentgrót osztatlan közös tulajdon	nem
2704149	Batyk	gravitációs gerinc	Fő út	Épület, Építmény	2002	50	56	2052	KG-PVC	200	8,6	301 000	168 560	6 020	3 371	Zalaszentgrót osztatlan közös tulajdon	nem
2704154	Batyk	gravitációs gerinc	Fő út	Épület, Építmény	2002	50	56	2052	KG-PVC	200	8,9	445 000	249 200	8 900	4 984	Zalaszentgrót osztatlan közös tulajdon	nem
2704422	Batyk	gravitációs gerinc	Fő út	Épület, Építmény	2002	50	56	2052	KG-PVC	200	25,9	1 036 000	580 160	20 720	11 603	Zalaszentgrót osztatlan közös tulajdon	nem
2704137	Batyk	gravitációs gerinc	Fő út	Épület, Építmény	2002	50	56	2052	KG-PVC	200	16,9	676 000	378 560	13 520	7 571	Zalaszentgrót osztatlan közös tulajdon	nem
2704134	Batyk	gravitációs gerinc	Fő út	Épület, Építmény	2002	50	56	2052	KG-PVC	200	20,6	721 000	403 760	14 420	8 075	Zalaszentgrót osztatlan közös tulajdon	nem
2704338	Batyk	gravitációs gerinc	Fő út	Épület, Építmény	2002	50	56	2052	KG-PVC	200	23,9	836 500	468 440	16 730	9 369	Zalaszentgrót osztatlan közös tulajdon	nem
2704339	Batyk	gravitációs gerinc	Fő út	Épület, Építmény	2002	50	56	2052	KG-PVC	200	15,5	542 500	303 800	10 850	6 076	Zalaszentgrót osztatlan közös tulajdon	nem
2704374	Batyk	gravitációs gerinc	Fő út	Épület, Építmény	2002	50	56	2052	KG-PVC	200	1,3	65 000	36 400	1 300	728	Zalaszentgrót osztatlan közös tulajdon	nem
2704375	Batyk	gravitációs gerinc	Fő út	Épület, Építmény	2002	50	56	2052	KG-PVC	200	11,5	575 000	322 000	11 500	6 440	Zalaszentgrót osztatlan közös tulajdon	nem
2704377	Batyk	gravitációs gerinc	Fő út	Épület, Építmény	2002	50	56	2052	KG-PVC	200	4,3	215 000	120 400	4 300	2 408	Zalaszentgrót osztatlan közös tulajdon	nem
2704376	Batyk	gravitációs gerinc	Fő út	Épület, Építmény	2002	50	56	2052	KG-PVC	200	13,7	479 500	268 520	9 590	5 370	Zalaszentgrót osztatlan közös tulajdon	nem
2704378	Batyk	gravitációs gerinc	Fő út	Épület, Építmény	2002	50	56	2052	KG-PVC	200	16,7	584 500	327 320	11 690	6 546	Zalaszentgrót osztatlan közös tulajdon	nem
2704379	Batyk	gravitációs gerinc	Fő út	Épület, Építmény	2002	50	56	2052	KG-PVC	200	8,1	283 500	158 760	5 670	3 175	Zalaszentgrót osztatlan közös tulajdon	nem
2704380	Batyk	gravitációs gerinc	Fő út	Épület, Építmény	2002	50	56	2052	KG-PVC	200	7,1	248 500	139 160	4 970	2 783	Zalaszentgrót osztatlan közös tulajdon	nem
2704381	Batyk	gravitációs gerinc	Fő út	Épület, Építmény	2002	50	56	2052	KG-PVC	200	4,7	164 500	92 120	3 290	1 842	Zalaszentgrót osztatlan közös tulajdon	nem
2704606	Batyk	gravitációs gerinc	Kossuth Lajos utca	Épület, Építmény	2002	50	56	2052	KG-PVC	200	12,2	610 000	341 600	12 200	6 832	Zalaszentgrót osztatlan közös tulajdon	nem
2704391	Batyk	gravitációs gerinc	Kossuth Lajos utca	Épület, Építmény	2002	50	56	2052	KG-PVC	200	24,8	1 240 000	694 400	24 800	13 888	Zalaszentgrót osztatlan közös tulajdon	nem
2704390	Batyk	gravitációs gerinc	Kossuth Lajos utca	Épület, Építmény	2002	50	56	2052	KG-PVC	200	1,4	70 000	39 200	1 400	784	Zalaszentgrót osztatlan közös tulajdon	nem
2704389	Batyk	gravitációs gerinc	Kossuth Lajos utca	Épület, Építmény	2002	50	56	2052	KG-PVC	200	14	700 000	392 000	14 000	7 840	Zalaszentgrót osztatlan közös tulajdon	nem
2704373	Batyk	gravitációs gerinc	Kossuth Lajos utca	Épület, Építmény	2002	50	56	2052	KG-PVC	200	14,2	710 000	397 600	14 200	7 952	Zalaszentgrót osztatlan közös tulajdon	nem
2704372	Batyk	gravitációs gerinc	Kossuth Lajos utca	Épület, Építmény	2002	50	56	2052	KG-PVC	200	15,7	785 000	439 600	15 700	8 792	Zalaszentgrót osztatlan közös tulajdon	nem
2704371	Batyk	gravitációs gerinc	Kossuth Lajos utca	Épület, Építmény	2002	50	56	2052	KG-PVC	200	13,4	670 000	375 200	13 400	7 504	Zalaszentgrót osztatlan közös tulajdon	nem
2704370	Batyk	gravitációs gerinc	Kossuth Lajos utca	Épület, Építmény	2002	50	56	2052	KG-PVC	200	16	800 000	448 000	16 000	8 960	Zalaszentgrót osztatlan közös tulajdon	nem
2704365	Batyk	gravitációs gerinc	Kossuth Lajos utca	Épület, Építmény	2002	50	56	2052	KG-PVC	200	18,5	925 000	518 000	18 500	10 360	Zalaszentgrót osztatlan közös tulajdon	nem
2704364	Batyk	gravitációs gerinc	Kossuth Lajos utca	Épület, Építmény	2002	50	56	2052	KG-PVC	200	5,5	275 000	154 000	5 500	3 080	Zalaszentgrót osztatlan közös tulajdon	nem
2704363	Batyk	gravitációs gerinc	Kossuth Lajos utca	Épület, Építmény	2002	50	56	2052	KG-PVC	200	8,3	415 000	232 400	8 300	4 648	Zalaszentgrót osztatlan közös tulajdon	nem
2704362	Batyk	gravitációs gerinc	Kossuth Lajos utca	Épület, Építmény	2002	50	56	2052	KG-PVC	200	12,8	640 000	358 400	12 800	7 168	Zalaszentgrót osztatlan közös tulajdon	nem
2704361	Batyk	gravitációs gerinc	Kossuth Lajos utca	Épület, Építmény	2002	50	56	2052	KG-PVC	200	14	700 000	392 000	14 000	7 840	Zalaszentgrót osztatlan közös tulajdon	nem
2704360	Batyk	gravitációs gerinc	Kossuth Lajos utca	Épület, Építmény	2002	50	56	2052	KG-PVC	200	17,5	875 000	490 000	17 500	9 800	Zalaszentgrót osztatlan közös tulajdon	nem
2704359	Batyk	gravitációs gerinc	Kossuth Lajos utca	Épület, Építmény	2002	50	56	2052	KG-PVC	200	12,9	645 000	361 200	12 900	7 224	Zalaszentgrót osztatlan közös tulajdon	nem
2704333	Batyk	gravitációs gerinc	Kossuth Lajos utca	Épület, Építmény	2002	50	56	2052	KG-PVC	200	3,3	165 000	92 400	3 300	1 848	Zalaszentgrót osztatlan közös tulajdon	nem
2704330	Batyk	gravitációs gerinc	Kossuth Lajos utca	Épület, Építmény	2002	50	56	2052	KG-PVC	200	21,3	1 065 000	596 400	21 300	11 928	Zalaszentgrót osztatlan közös tulajdon	nem
2704141	Batyk	gravitációs gerinc	Kossuth Lajos utca	Épület, Építmény	2002	50	56	2052	KG-PVC	200	12,1	605 000	338 800	12 100	6 776	Zalaszentgrót osztatlan közös tulajdon	nem
2704326	Batyk	gravitációs gerinc	Kossuth Lajos utca	Épület, Építmény	2002	50	56	2052	KG-PVC	200	8	400 000	224 000	8 000	4 480	Zalaszentgrót osztatlan közös tulajdon	nem
2704366	Batyk	gravitációs gerinc	Kossuth Lajos utca	Épület, Építmény	2002	50	56	2052	KG-PVC	200	19,1	955 000	534 800	19 100	10 696	Zalaszentgrót osztatlan közös tulajdon	nem

VAGYONLELTÁR																	
Zalaszentgrót és térsége szennyvízmű																	
Víziközmű-objektum azonosítása, megnevezése					Állapot jellemzők								Gazdasági jellemzők				
Víziközmű objektum azonosító	Település	Objektum típus	Megnevezés	Szakági bontás	Üzembe helyezés éve	Várható élettartam (év)	Állagmutató (%)	Pótlás várható éve (év)	Anyag	Átmérő	Hossz	Újraelőállítási vagy helyettesítési	Vagyoneérték (Ft.)	ÉCS1 Éves pótlási költség (FT/év)	ÉCS2 Éves elszámolható amortizáció (Ft/év)	Tulajdonos	KEHOP beruházás
2704367	Batyk	gravitációs gerinc	Kossuth Lajos utca	Épület, Építmény	2002	50	56	2052	KG-PVC	200	2,7	135 000	75 600	2 700	1 512	Zalaszentgrót osztatlan közös tulajdon	nem
2704368	Batyk	gravitációs gerinc	Kossuth Lajos utca	Épület, Építmény	2002	50	56	2052	KG-PVC	200	19,9	995 000	557 200	19 900	11 144	Zalaszentgrót osztatlan közös tulajdon	nem
2704369	Batyk	gravitációs gerinc	Kossuth Lajos utca	Épület, Építmény	2002	50	56	2052	KG-PVC	200	11,9	595 000	333 200	11 900	6 664	Zalaszentgrót osztatlan közös tulajdon	nem
2704392	Batyk	gravitációs gerinc	Kossuth Lajos utca	Épület, Építmény	2002	50	56	2052	KG-PVC	200	36	1 800 000	1 008 000	36 000	20 160	Zalaszentgrót osztatlan közös tulajdon	nem
2704601	Batyk	gravitációs gerinc	Kossuth Lajos utca	Épület, Építmény	2002	50	56	2052	KG-PVC	200	41,8	2 090 000	1 170 400	41 800	23 408	Zalaszentgrót osztatlan közös tulajdon	nem
2704316	Batyk	gravitációs gerinc	Kossuth Lajos utca	Épület, Építmény	2002	50	56	2052	KG-PVC	200	6,8	340 000	190 400	6 800	3 808	Zalaszentgrót osztatlan közös tulajdon	nem
2704317	Batyk	gravitációs gerinc	Kossuth Lajos utca	Épület, Építmény	2002	50	56	2052	KG-PVC	200	16	800 000	448 000	16 000	8 960	Zalaszentgrót osztatlan közös tulajdon	nem
2704318	Batyk	gravitációs gerinc	Kossuth Lajos utca	Épület, Építmény	2002	50	56	2052	KG-PVC	200	4,4	220 000	123 200	4 400	2 464	Zalaszentgrót osztatlan közös tulajdon	nem
2704319	Batyk	gravitációs gerinc	Kossuth Lajos utca	Épület, Építmény	2002	50	56	2052	KG-PVC	200	15,6	780 000	436 800	15 600	8 736	Zalaszentgrót osztatlan közös tulajdon	nem
2704320	Batyk	gravitációs gerinc	Kossuth Lajos utca	Épület, Építmény	2002	50	56	2052	KG-PVC	200	2,5	125 000	70 000	2 500	1 400	Zalaszentgrót osztatlan közös tulajdon	nem
2704321	Batyk	gravitációs gerinc	Kossuth Lajos utca	Épület, Építmény	2002	50	56	2052	KG-PVC	200	22,3	1 115 000	624 400	22 300	12 488	Zalaszentgrót osztatlan közös tulajdon	nem
2704322	Batyk	gravitációs gerinc	Kossuth Lajos utca	Épület, Építmény	2002	50	56	2052	KG-PVC	200	0,6	30 000	16 800	600	336	Zalaszentgrót osztatlan közös tulajdon	nem
2704324	Batyk	gravitációs gerinc	Kossuth Lajos utca	Épület, Építmény	2002	50	56	2052	KG-PVC	200	17,9	895 000	501 200	17 900	10 024	Zalaszentgrót osztatlan közös tulajdon	nem
2704600	Batyk	gravitációs gerinc	Kossuth Lajos utca	Épület, Építmény	2002	50	56	2052	KG-PVC	200	74,1	3 705 000	2 074 800	74 100	41 496	Zalaszentgrót osztatlan közös tulajdon	nem
2704336	Batyk	gravitációs gerinc	Napsugár út	Épület, Építmény	2002	50	56	2052	KG-PVC	200	19,4	970 000	543 200	19 400	10 864	Zalaszentgrót osztatlan közös tulajdon	nem
2704335	Batyk	gravitációs gerinc	Napsugár út	Épület, Építmény	2002	50	56	2052	KG-PVC	200	5,9	295 000	165 200	5 900	3 304	Zalaszentgrót osztatlan közös tulajdon	nem
2704334	Batyk	gravitációs gerinc	Napsugár út	Épület, Építmény	2002	50	56	2052	KG-PVC	200	32,5	1 625 000	910 000	32 500	18 200	Zalaszentgrót osztatlan közös tulajdon	nem
2704332	Batyk	gravitációs gerinc	Napsugár út	Épület, Építmény	2002	50	56	2052	KG-PVC	200	5,8	290 000	162 400	5 800	3 248	Zalaszentgrót osztatlan közös tulajdon	nem
2704331	Batyk	gravitációs gerinc	Napsugár út	Épület, Építmény	2002	50	56	2052	KG-PVC	200	12,8	640 000	358 400	12 800	7 168	Zalaszentgrót osztatlan közös tulajdon	nem
2704325	Batyk	gravitációs gerinc	Napsugár út	Épület, Építmény	2002	50	56	2052	KG-PVC	200	24,4	1 220 000	683 200	24 400	13 664	Zalaszentgrót osztatlan közös tulajdon	nem
2704323	Batyk	gravitációs gerinc	Napsugár út	Épület, Építmény	2002	50	56	2052	KG-PVC	200	18,8	940 000	526 400	18 800	10 528	Zalaszentgrót osztatlan közös tulajdon	nem
2704327	Batyk	gravitációs gerinc	Napsugár út	Épület, Építmény	2002	50	56	2052	KG-PVC	200	31	1 550 000	868 000	31 000	17 360	Zalaszentgrót osztatlan közös tulajdon	nem
2704328	Batyk	gravitációs gerinc	Napsugár út	Épület, Építmény	2002	50	56	2052	KG-PVC	200	16,7	835 000	467 600	16 700	9 352	Zalaszentgrót osztatlan közös tulajdon	nem
2704329	Batyk	gravitációs gerinc	Napsugár út	Épület, Építmény	2002	50	56	2052	KG-PVC	200	17,7	885 000	495 600	17 700	9 912	Zalaszentgrót osztatlan közös tulajdon	nem
2704215	Batyk	gravitációs gerinc	Petőffi Sándor utca	Épület, Építmény	2002	50	56	2052	KG-PVC	200	24	960 000	537 600	19 200	10 752	Zalaszentgrót osztatlan közös tulajdon	nem
2704214	Batyk	gravitációs gerinc	Petőffi Sándor utca	Épület, Építmény	2002	50	56	2052	KG-PVC	200	6,8	272 000	152 320	5 440	3 046	Zalaszentgrót osztatlan közös tulajdon	nem
2704213	Batyk	gravitációs gerinc	Petőffi Sándor utca	Épület, Építmény	2002	50	56	2052	KG-PVC	200	16,8	672 000	376 320	13 440	7 526	Zalaszentgrót osztatlan közös tulajdon	nem
2704212	Batyk	gravitációs gerinc	Petőffi Sándor utca	Épület, Építmény	2002	50	56	2052	KG-PVC	200	23,7	948 000	530 880	18 960	10 618	Zalaszentgrót osztatlan közös tulajdon	nem
2704210	Batyk	gravitációs gerinc	Petőffi Sándor utca	Épület, Építmény	2002	50	56	2052	KG-PVC	200	3,7	148 000	82 880	2 960	1 658	Zalaszentgrót osztatlan közös tulajdon	nem
2704209	Batyk	gravitációs gerinc	Petőffi Sándor utca	Épület, Építmény	2002	50	56	2052	KG-PVC	200	3,1	124 000	69 440	2 480	1 389	Zalaszentgrót osztatlan közös tulajdon	nem
2704208	Batyk	gravitációs gerinc	Petőffi Sándor utca	Épület, Építmény	2002	50	56	2052	KG-PVC	200	3,6	144 000	80 640	2 880	1 613	Zalaszentgrót osztatlan közös tulajdon	nem
2704207	Batyk	gravitációs gerinc	Petőffi Sándor utca	Épület, Építmény	2002	50	56	2052	KG-PVC	200	15,9	636 000	356 160	12 720	7 123	Zalaszentgrót osztatlan közös tulajdon	nem
2704197	Batyk	gravitációs gerinc	Petőffi Sándor utca	Épület, Építmény	2002	50	56	2052	KG-PVC	200	4,8	192 000	107 520	3 840	2 150	Zalaszentgrót osztatlan közös tulajdon	nem
2704199	Batyk	gravitációs gerinc	Petőffi Sándor utca	Épület, Építmény	2002	50	56	2052	KG-PVC	200	9,9	495 000	277 200	9 900	5 544	Zalaszentgrót osztatlan közös tulajdon	nem
2704119	Batyk	gravitációs gerinc	Petőffi Sándor utca	Épület, Építmény	2002	50	56	2052	KG-PVC	200	5,8	290 000	162 400	5 800	3 248	Zalaszentgrót osztatlan közös tulajdon	nem
2704120	Batyk	gravitációs gerinc	Petőffi Sándor utca	Épület, Építmény	2002	50	56	2052	KG-PVC	200	38	1 900 000	1 064 000	38 000	21 280	Zalaszentgrót osztatlan közös tulajdon	nem
2704121	Batyk	gravitációs gerinc	Petőffi Sándor utca	Épület, Építmény	2002	50	56	2052	KG-PVC	200	5,1	255 000	142 800	5 100	2 856	Zalaszentgrót osztatlan közös tulajdon	nem
2704122	Batyk	gravitációs gerinc	Petőffi Sándor utca	Épület, Építmény	2002	50	56	2052	KG-PVC	200	12,8	640 000	358 400	12 800	7 168	Zalaszentgrót osztatlan közös tulajdon	nem
2704123	Batyk	gravitációs gerinc	Petőffi Sándor utca	Épület, Építmény	2002	50	56	2052	KG-PVC	200	28,3	1 415 000	792 400	28 300	15 848	Zalaszentgrót osztatlan közös tulajdon	nem
2704115	Batyk	gravitációs gerinc	Petőffi Sándor utca	Épület, Építmény	2002	50	56	2052	KG-PVC	200	9,2	368 000	206 080	7 360	4 122	Zalaszentgrót osztatlan közös tulajdon	nem
2704116	Batyk	gravitációs gerinc	Petőffi Sándor utca	Épület, Építmény	2002	50	56	2052	KG-PVC	200	0,8	32 000	17 920	640	358	Zalaszentgrót osztatlan közös tulajdon	nem
2704200	Batyk	gravitációs gerinc	Petőffi Sándor utca	Épület, Építmény	2002	50	56	2052	KG-PVC	200	12,3	492 000	275 520	9 840	5 510	Zalaszentgrót osztatlan közös tulajdon	nem
2704201	Batyk	gravitációs gerinc	Petőffi Sándor utca	Épület, Építmény	2002	50	56	2052	KG-PVC	200	8,8	352 000	197 120	7 040	3 942	Zalaszentgrót osztatlan közös tulajdon	nem
2704202	Batyk	gravitációs gerinc	Petőffi Sándor utca	Épület, Építmény	2002	50	56	2052	KG-PVC	200	16	640 000	358 400	12 800	7 168	Zalaszentgrót osztatlan közös tulajdon	nem
2704203	Batyk	gravitációs gerinc	Petőffi Sándor utca	Épület, Építmény	2002	50	56	2052	KG-PVC	200	14,4	576 000	322 560	11 520	6 451	Zalaszentgrót osztatlan közös tulajdon	nem
2704204	Batyk	gravitációs gerinc	Petőffi Sándor utca	Épület, Építmény	2002	50	56	2052	KG-PVC	200	13,7	548 000	306 880	10 960	6 138	Zalaszentgrót osztatlan közös tulajdon	nem
2704205	Batyk	gravitációs gerinc	Petőffi Sándor utca	Épület, Építmény	2002	50	56	2052	KG-PVC	200	20,2	808 000	452 480	16 160	9 050	Zalaszentgrót osztatlan közös tulajdon	nem
2704206	Batyk	gravitációs gerinc	Petőffi Sándor utca	Épület, Építmény	2002	50	56	2052	KG-PVC	200	18,6	744 000	416 640	14 880	8 333	Zalaszentgrót osztatlan közös tulajdon	nem
2704211	Batyk	gravitációs gerinc	Petőffi Sándor utca	Épület, Építmény	2002	50	56	2052	KG-PVC	200	2,9	116 000	64 960	2 320	1 299	Zalaszentgrót osztatlan közös tulajdon	nem
2704196	Batyk	gravitációs gerinc	Petőffi Sándor utca	Épület, Építmény	2002	50	56	2052	KG-PVC	200	6,4	224 000	125 440	4 480	2 509	Zalaszentgrót osztatlan közös tulajdon	nem
2704118	Batyk	gravitációs gerinc	Petőffi Sándor utca	Épület, Építmény	2002	50	56	2052	KG-PVC	200	15,3	765 000	428 400	15 300	8 568	Zalaszentgrót osztatlan közös tulajdon	nem
2704124	Batyk	gravitációs gerinc	Petőffi Sándor utca	Épület, Építmény	2002	50	56	2052	KG-PVC	200	14,1	705 000	394 800	14 100	7 896	Zalaszentgrót osztatlan közös tulajdon	nem
2704117	Batyk	gravitációs gerinc	Petőffi Sándor utca	Épület, Építmény	2002	50	56	2052	KG-PVC	200	9,5	380 000	212 800	7 600	4 256	Zalaszentgrót osztatlan közös tulajdon	nem
2704198	Batyk	gravitációs gerinc	Petőffi Sándor utca	Épület, Építmény	2002	50	56	2052	KG-PVC	200	6,8	340 000	190 400	6 800	3 808	Zalaszentgrót osztatlan közös tulajdon	nem
2713787	Pakod	gravitációs gerinc	Ady Endre utca	Épület, Építmény	2002	50	56	2052	KG-PVC	200	12,7	508 000	284 480	10 160	5 690	Zalaszentgrót osztatlan közös tulajdon	nem
2713798	Pakod	gravitációs gerinc	Ady Endre utca	Épület, Építmény	2002	50	56	2052	KG-PVC	200	25,9	1 036 000	580 160	20 720	11 603	Zalaszentgrót osztatlan közös tulajdon	nem
2713797	Pakod	gravitációs gerinc	Ady Endre utca	Épület, Építmény	2002	50	56	2052	KG-PVC	200	21,4	856 000	479 360	17 120	9 587	Zalaszentgrót osztatlan közös tulajdon	nem
2713796	Pakod	gravitációs gerinc	Ady Endre utca	Épület, Építmény	2002	50	56	2052	KG-PVC	200	14,2	568 000	318 080	11 360	6 362	Zalaszentgrót osztatlan közös tulajdon	nem
2713795	Pakod	gravitációs gerinc	Ady Endre utca	Épület, Építmény	2002	50	56	2052	KG-PVC	200	15,9	636 000	356 160	12 720	7 123	Zalaszentgrót osztatlan közös tulajdon	nem
2713794	Pakod	gravitációs gerinc	Ady Endre utca	Épület, Építmény	2002	50	56	2052	KG-PVC	200	15,9	636 000	356 160	12 720	7 123	Zalaszentgrót osztatlan közös tulajdon	nem
2713793	Pakod	gravitációs gerinc	Ady Endre utca	Épület, Építmény	2002	50	56	2052	KG-PVC	200	2,9	116 000	64 960	2 320	1 299	Zalaszentgrót osztatlan közös tulajdon	nem
2713792	Pakod	gravitációs gerinc	Ady Endre utca	Épület, Építmény	2002	50	56	2052	KG-PVC	200	1,8	72 000	40 320	1 440	806	Zalaszentgrót osztatlan közös tulajdon	nem
2713791	Pakod	gravitációs gerinc	Ady Endre utca	Épület, Építmény	2002	50	56	2052	KG-PVC	200	3,9	156 000	87 360	3 120	1 747	Zalaszentgrót osztatlan közös tulajdon	nem

VAGYONLELTÁR																	
Zalaszentgrót és térsége szennyvízmű																	
Víziközmű-objektum azonosítása, megnevezése					Állapot jellemzők					Gazdasági jellemzők							
Víziközmű objektum azonosító	Település	Objektum típus	Megnevezés	Szakági bontás	Üzembe helyezés éve	Várható élettartam (év)	Állagmutató (%)	Pótlás várható éve (év)	Anyag	Átmérő	Hossz	Újraelőállítási vagy helyettesítési	Vagyoneérték (Ft.)	ÉCS1 Éves pótlási költség (FT/év)	ÉCS2 Éves elszámolható amortizáció (Ft/év)	Tulajdonos	KEHOP beruházás
2713789	Pakod	gravitációs gerinc	Ady Endre utca	Épület, Építmény	2002	50	56	2052	KG-PVC	200	15	600 000	336 000	12 000	6 720	Zalaszentgrót osztatlan közös tulajdon	nem
2713788	Pakod	gravitációs gerinc	Ady Endre utca	Épület, Építmény	2002	50	56	2052	KG-PVC	200	0,5	20 000	11 200	400	224	Zalaszentgrót osztatlan közös tulajdon	nem
2713786	Pakod	gravitációs gerinc	Ady Endre utca	Épület, Építmény	2002	50	56	2052	KG-PVC	200	12,7	508 000	284 480	10 160	5 690	Zalaszentgrót osztatlan közös tulajdon	nem
2713785	Pakod	gravitációs gerinc	Ady Endre utca	Épület, Építmény	2002	50	56	2052	KG-PVC	200	5,2	208 000	116 480	4 160	2 330	Zalaszentgrót osztatlan közös tulajdon	nem
2711117	Pakod	gravitációs gerinc	Ady Endre utca	Épület, Építmény	2002	50	56	2052	KG-PVC	200	35	1 400 000	784 000	28 000	15 680	Zalaszentgrót osztatlan közös tulajdon	nem
2711116	Pakod	gravitációs gerinc	Ady Endre utca	Épület, Építmény	2002	50	56	2052	KG-PVC	200	0,6	24 000	13 440	480	269	Zalaszentgrót osztatlan közös tulajdon	nem
2711115	Pakod	gravitációs gerinc	Ady Endre utca	Épület, Építmény	2002	50	56	2052	KG-PVC	200	5,5	220 000	123 200	4 400	2 464	Zalaszentgrót osztatlan közös tulajdon	nem
2711114	Pakod	gravitációs gerinc	Ady Endre utca	Épület, Építmény	2002	50	56	2052	KG-PVC	200	27	1 080 000	604 800	21 600	12 096	Zalaszentgrót osztatlan közös tulajdon	nem
2711112	Pakod	gravitációs gerinc	Ady Endre utca	Épület, Építmény	2002	50	56	2052	KG-PVC	200	18	720 000	403 200	14 400	8 064	Zalaszentgrót osztatlan közös tulajdon	nem
2711106	Pakod	gravitációs gerinc	Ady Endre utca	Épület, Építmény	2002	50	56	2052	KG-PVC	200	4,5	180 000	100 800	3 600	2 016	Zalaszentgrót osztatlan közös tulajdon	nem
2711105	Pakod	gravitációs gerinc	Ady Endre utca	Épület, Építmény	2002	50	56	2052	KG-PVC	200	15,5	620 000	347 200	12 400	6 944	Zalaszentgrót osztatlan közös tulajdon	nem
2711104	Pakod	gravitációs gerinc	Ady Endre utca	Épület, Építmény	2002	50	56	2052	KG-PVC	200	20,7	828 000	463 680	16 560	9 274	Zalaszentgrót osztatlan közös tulajdon	nem
2711103	Pakod	gravitációs gerinc	Ady Endre utca	Épület, Építmény	2002	50	56	2052	KG-PVC	200	12	480 000	268 800	9 600	5 376	Zalaszentgrót osztatlan közös tulajdon	nem
2711101	Pakod	gravitációs gerinc	Ady Endre utca	Épület, Építmény	2002	50	56	2052	KG-PVC	200	4,2	168 000	94 080	3 360	1 882	Zalaszentgrót osztatlan közös tulajdon	nem
2711100	Pakod	gravitációs gerinc	Ady Endre utca	Épület, Építmény	2002	50	56	2052	KG-PVC	200	17,2	688 000	385 280	13 760	7 706	Zalaszentgrót osztatlan közös tulajdon	nem
2711098	Pakod	gravitációs gerinc	Ady Endre utca	Épület, Építmény	2002	50	56	2052	KG-PVC	200	0,7	28 000	15 680	560	314	Zalaszentgrót osztatlan közös tulajdon	nem
2711097	Pakod	gravitációs gerinc	Ady Endre utca	Épület, Építmény	2002	50	56	2052	KG-PVC	200	23,1	924 000	517 440	18 480	10 349	Zalaszentgrót osztatlan közös tulajdon	nem
2711095	Pakod	gravitációs gerinc	Ady Endre utca	Épület, Építmény	2002	50	56	2052	KG-PVC	200	15,5	620 000	347 200	12 400	6 944	Zalaszentgrót osztatlan közös tulajdon	nem
2711094	Pakod	gravitációs gerinc	Ady Endre utca	Épület, Építmény	2002	50	56	2052	KG-PVC	200	2,8	112 000	62 720	2 240	1 254	Zalaszentgrót osztatlan közös tulajdon	nem
2711091	Pakod	gravitációs gerinc	Ady Endre utca	Épület, Építmény	2002	50	56	2052	KG-PVC	200	23,3	932 000	521 920	18 640	10 438	Zalaszentgrót osztatlan közös tulajdon	nem
2711110	Pakod	gravitációs gerinc	Ady Endre utca	Épület, Építmény	2002	50	56	2052	KG-PVC	200	12,1	484 000	271 040	9 680	5 421	Zalaszentgrót osztatlan közös tulajdon	nem
2711108	Pakod	gravitációs gerinc	Ady Endre utca	Épület, Építmény	2002	50	56	2052	KG-PVC	200	6,6	264 000	147 840	5 280	2 957	Zalaszentgrót osztatlan közös tulajdon	nem
2711917	Pakod	gravitációs gerinc	Ady Endre utca	Épület, Építmény	2002	50	56	2052	KG-PVC	200	19,1	764 000	427 840	15 280	8 557	Zalaszentgrót osztatlan közös tulajdon	nem
2711118	Pakod	gravitációs gerinc	Ady Endre utca	Épület, Építmény	2002	50	56	2052	KG-PVC	200	19,3	772 000	432 320	15 440	8 646	Zalaszentgrót osztatlan közös tulajdon	nem
2713784	Pakod	gravitációs gerinc	Ady Endre utca	Épület, Építmény	2002	50	56	2052	KG-PVC	200	32,7	1 308 000	732 480	26 160	14 650	Zalaszentgrót osztatlan közös tulajdon	nem
2711088	Pakod	gravitációs gerinc	Ady Endre utca	Épület, Építmény	2002	50	56	2052	KG-PVC	200	13,2	528 000	295 680	10 560	5 914	Zalaszentgrót osztatlan közös tulajdon	nem
2711096	Pakod	gravitációs gerinc	Ady Endre utca	Épület, Építmény	2002	50	56	2052	KG-PVC	200	12,5	500 000	280 000	10 000	5 600	Zalaszentgrót osztatlan közös tulajdon	nem
2711102	Pakod	gravitációs gerinc	Ady Endre utca	Épület, Építmény	2002	50	56	2052	KG-PVC	200	2	80 000	44 800	1 600	896	Zalaszentgrót osztatlan közös tulajdon	nem
2711109	Pakod	gravitációs gerinc	Ady Endre utca	Épület, Építmény	2002	50	56	2052	KG-PVC	200	6,1	244 000	136 640	4 880	2 733	Zalaszentgrót osztatlan közös tulajdon	nem
2711170	Pakod	gravitációs gerinc	Ady Endre utca	Épület, Építmény	2002	50	56	2052	KG-PVC	200	2,3	92 000	51 520	1 840	1 030	Zalaszentgrót osztatlan közös tulajdon	nem
2711113	Pakod	gravitációs gerinc	Ady Endre utca	Épület, Építmény	2002	50	56	2052	KG-PVC	200	3,5	140 000	78 400	2 800	1 568	Zalaszentgrót osztatlan közös tulajdon	nem
2711918	Pakod	gravitációs gerinc	Ady Endre utca	Épület, Építmény	2002	50	56	2052	KG-PVC	200	6,4	256 000	143 360	5 120	2 867	Zalaszentgrót osztatlan közös tulajdon	nem
2711119	Pakod	gravitációs gerinc	Ady Endre utca	Épület, Építmény	2002	50	56	2052	KG-PVC	200	8	320 000	179 200	6 400	3 584	Zalaszentgrót osztatlan közös tulajdon	nem
3938095	Pakod	gravitációs gerinc	Béke utca	Épület, Építmény	2002	50	56	2052	KG-PVC	200	26,7	1 068 000	598 080	21 360	11 962	Zalaszentgrót osztatlan közös tulajdon	nem
3938094	Pakod	gravitációs gerinc	Béke utca	Épület, Építmény	2002	50	56	2052	KG-PVC	200	12,3	492 000	275 520	9 840	5 510	Zalaszentgrót osztatlan közös tulajdon	nem
2713847	Pakod	gravitációs gerinc	Béke utca	Épület, Építmény	2002	50	56	2052	KG-PVC	200	4,1	164 000	91 840	3 280	1 837	Zalaszentgrót osztatlan közös tulajdon	nem
2713846	Pakod	gravitációs gerinc	Béke utca	Épület, Építmény	2002	50	56	2052	KG-PVC	200	6,4	256 000	143 360	5 120	2 867	Zalaszentgrót osztatlan közös tulajdon	nem
2713845	Pakod	gravitációs gerinc	Béke utca	Épület, Építmény	2002	50	56	2052	KG-PVC	200	19,4	776 000	434 560	15 520	8 691	Zalaszentgrót osztatlan közös tulajdon	nem
2713844	Pakod	gravitációs gerinc	Béke utca	Épület, Építmény	2002	50	56	2052	KG-PVC	200	8,3	332 000	185 920	6 640	3 718	Zalaszentgrót osztatlan közös tulajdon	nem
2713841	Pakod	gravitációs gerinc	Béke utca	Épület, Építmény	2002	50	56	2052	KG-PVC	200	2	80 000	44 800	1 600	896	Zalaszentgrót osztatlan közös tulajdon	nem
2713840	Pakod	gravitációs gerinc	Béke utca	Épület, Építmény	2002	50	56	2052	KG-PVC	200	1,2	48 000	26 880	960	538	Zalaszentgrót osztatlan közös tulajdon	nem
2713839	Pakod	gravitációs gerinc	Béke utca	Épület, Építmény	2002	50	56	2052	KG-PVC	200	1,5	60 000	33 600	1 200	672	Zalaszentgrót osztatlan közös tulajdon	nem
2711135	Pakod	gravitációs gerinc	Béke utca	Épület, Építmény	2002	50	56	2052	KG-PVC	200	13,3	532 000	297 920	10 640	5 958	Zalaszentgrót osztatlan közös tulajdon	nem
2711134	Pakod																

VAGYONLELTÁR																	
Zalaszentgrót és térsége szennyvízmű																	
Víziközmű-objektum azonosítása, megnevezése					Állapot jellemzők					Gazdasági jellemzők							
Víziközmű objektum azonosító	Település	Objektum típus	Megnevezés	Szakági bontás	Üzembe helyezés éve	Várható élettartam (év)	Állagmutató (%)	Pótlás várható éve (év)	Anyag	Átmérő	Hossz	Újraelőállítási vagy helyettesítési	Vagyoneérték (Ft.)	ÉCS1 Éves pótlási költség (FT/év)	ÉCS2 Éves elszámolható amortizáció (Ft/év)	Tulajdonos	KEHOP beruházás
2713737	Pakod	gravitációs gerinc	Csány László utca	Épület, Építmény	2002	50	56	2052	KG-PVC	200	6,9	241 500	135 240	4 830	2 705	Zalaszentgrót osztatlan közös tulajdon	nem
2713738	Pakod	gravitációs gerinc	Csány László utca	Épület, Építmény	2002	50	56	2052	KG-PVC	200	5,9	206 500	115 640	4 130	2 313	Zalaszentgrót osztatlan közös tulajdon	nem
2711244	Pakod	gravitációs gerinc	Csány László utca	Épület, Építmény	2002	50	56	2052	KG-PVC	200	12,6	441 000	246 960	8 820	4 939	Zalaszentgrót osztatlan közös tulajdon	nem
2711241	Pakod	gravitációs gerinc	Csány László utca	Épület, Építmény	2002	50	56	2052	KG-PVC	200	9,8	343 000	192 080	6 860	3 842	Zalaszentgrót osztatlan közös tulajdon	nem
2711224	Pakod	gravitációs gerinc	Csány László utca	Épület, Építmény	2002	50	56	2052	KG-PVC	200	10	350 000	196 000	7 000	3 920	Zalaszentgrót osztatlan közös tulajdon	nem
2713747	Pakod	gravitációs gerinc	Csány László utca	Épület, Építmény	2002	50	56	2052	KG-PVC	200	8,2	287 000	160 720	5 740	3 214	Zalaszentgrót osztatlan közös tulajdon	nem
2711219	Pakod	gravitációs gerinc	Csány László utca	Épület, Építmény	2002	50	56	2052	KG-PVC	200	17,7	619 500	346 920	12 390	6 938	Zalaszentgrót osztatlan közös tulajdon	nem
2710899	Pakod	gravitációs gerinc	Csány László utca	Épület, Építmény	2002	50	56	2052	KG-PVC	200	9,3	465 000	260 400	9 300	5 208	Zalaszentgrót osztatlan közös tulajdon	nem
2713766	Pakod	gravitációs gerinc	Csány László utca	Épület, Építmény	2002	50	56	2052	KG-PVC	200	15,8	790 000	442 400	15 800	8 848	Zalaszentgrót osztatlan közös tulajdon	nem
2713764	Pakod	gravitációs gerinc	Csány László utca	Épület, Építmény	2002	50	56	2052	KG-PVC	200	1,1	55 000	30 800	1 100	616	Zalaszentgrót osztatlan közös tulajdon	nem
2713759	Pakod	gravitációs gerinc	Csány László utca	Épület, Építmény	2002	50	56	2052	KG-PVC	200	91	4 550 000	2 548 000	91 000	50 960	Zalaszentgrót osztatlan közös tulajdon	nem
2713755	Pakod	gravitációs gerinc	Csány László utca	Épület, Építmény	2002	50	56	2052	KG-PVC	200	24,7	1 235 000	691 600	24 700	13 832	Zalaszentgrót osztatlan közös tulajdon	nem
2713754	Pakod	gravitációs gerinc	Csány László utca	Épület, Építmény	2002	50	56	2052	KG-PVC	200	25,3	1 265 000	708 400	25 300	14 168	Zalaszentgrót osztatlan közös tulajdon	nem
2713753	Pakod	gravitációs gerinc	Csány László utca	Épület, Építmény	2002	50	56	2052	KG-PVC	200	13,5	675 000	378 000	13 500	7 560	Zalaszentgrót osztatlan közös tulajdon	nem
2713751	Pakod	gravitációs gerinc	Csány László utca	Épület, Építmény	2002	50	56	2052	KG-PVC	200	27,6	1 380 000	772 800	27 600	15 456	Zalaszentgrót osztatlan közös tulajdon	nem
2711187	Pakod	gravitációs gerinc	Csány László utca	Épület, Építmény	2002	50	56	2052	KG-PVC	200	20,6	1 030 000	576 800	20 600	11 536	Zalaszentgrót osztatlan közös tulajdon	nem
2711196	Pakod	gravitációs gerinc	Csány László utca	Épület, Építmény	2002	50	56	2052	KG-PVC	200	36	1 800 000	1 008 000	36 000	20 160	Zalaszentgrót osztatlan közös tulajdon	nem
2711230	Pakod	gravitációs gerinc	Csány László utca	Épület, Építmény	2002	50	56	2052	KG-PVC	200	13,3	465 500	260 680	9 310	5 214	Zalaszentgrót osztatlan közös tulajdon	nem
2711246	Pakod	gravitációs gerinc	Csány László utca	Épület, Építmény	2002	50	56	2052	KG-PVC	200	2,8	98 000	54 880	1 960	1 098	Zalaszentgrót osztatlan közös tulajdon	nem
2711193	Pakod	gravitációs gerinc	Csány László utca	Épület, Építmény	2002	50	56	2052	KG-PVC	200	35	1 750 000	980 000	35 000	19 600	Zalaszentgrót osztatlan közös tulajdon	nem
2711216	Pakod	gravitációs gerinc	Csány László utca	Épület, Építmény	2002	50	56	2052	KG-PVC	200	3,5	122 500	68 600	2 450	1 372	Zalaszentgrót osztatlan közös tulajdon	nem
2711242	Pakod	gravitációs gerinc	Csány László utca	Épület, Építmény	2002	50	56	2052	KG-PVC	200	7,5	262 500	147 000	5 250	2 940	Zalaszentgrót osztatlan közös tulajdon	nem
2711217	Pakod	gravitációs gerinc	Csány László utca	Épület, Építmény	2002	50	56	2052	KG-PVC	200	7,3	255 500	143 080	5 110	2 862	Zalaszentgrót osztatlan közös tulajdon	nem
2711833	Pakod	gravitációs gerinc	Csány László utca	Épület, Építmény	2002	50	56	2052	KG-PVC	200	12,1	423 500	237 160	8 470	4 743	Zalaszentgrót osztatlan közös tulajdon	nem
2711237	Pakod	gravitációs gerinc	Csány László utca	Épület, Építmény	2002	50	56	2052	KG-PVC	200	9,8	343 000	192 080	6 860	3 842	Zalaszentgrót osztatlan közös tulajdon	nem
2711226	Pakod	gravitációs gerinc	Csány László utca	Épület, Építmény	2002	50	56	2052	KG-PVC	200	0,6	21 000	11 760	420	235	Zalaszentgrót osztatlan közös tulajdon	nem
2711188	Pakod	gravitációs gerinc	Csány László utca	Épület, Építmény	2002	50	56	2052	KG-PVC	200	8,4	420 000	235 200	8 400	4 704	Zalaszentgrót osztatlan közös tulajdon	nem
2711229	Pakod	gravitációs gerinc	Csány László utca	Épület, Építmény	2002	50	56	2052	KG-PVC	200	18,6	651 000	364 560	13 020	7 291	Zalaszentgrót osztatlan közös tulajdon	nem
2713752	Pakod	gravitációs gerinc	Csány László utca	Épület, Építmény	2002	50	56	2052	KG-PVC	200	9,1	455 000	254 800	9 100	5 096	Zalaszentgrót osztatlan közös tulajdon	nem
2711215	Pakod	gravitációs gerinc	Csány László utca	Épület, Építmény	2002	50	56	2052	KG-PVC	200	15,7	549 500	307 720	10 990	6 154	Zalaszentgrót osztatlan közös tulajdon	nem
2711231	Pakod	gravitációs gerinc	Csány László utca	Épület, Építmény	2002	50	56	2052	KG-PVC	200	19,6	686 000	384 160	13 720	7 683	Zalaszentgrót osztatlan közös tulajdon	nem
2711907	Pakod	gravitációs gerinc	Csány László utca	Épület, Építmény	2002	50	56	2052	KG-PVC	200	7,3	255 500	143 080	5 110	2 862	Zalaszentgrót osztatlan közös tulajdon	nem
2711223	Pakod	gravitációs gerinc	Csány László utca	Épület, Építmény	2002	50	56	2052	KG-PVC	200	23,4	819 000	458 640	16 380	9 173	Zalaszentgrót osztatlan közös tulajdon	nem
2711214	Pakod	gravitációs gerinc	Csány László utca	Épület, Építmény	2002	50	56	2052	KG-PVC	200	8,9	311 500	174 440	6 230	3 489	Zalaszentgrót osztatlan közös tulajdon	nem
2711225	Pakod	gravitációs gerinc	Csány László utca	Épület, Építmény	2002	50	56	2052	KG-PVC	200	9,3	325 500	182 280	6 510	3 646	Zalaszentgrót osztatlan közös tulajdon	nem
2711221	Pakod	gravitációs gerinc	Csány László utca	Épület, Építmény	2002	50	56	2052	KG-PVC	200	7	245 000	137 200	4 900	2 744	Zalaszentgrót osztatlan közös tulajdon	nem
2711239	Pakod	gravitációs gerinc	Csány László utca	Épület, Építmény	2002	50	56	2052	KG-PVC	200	15,6	546 000	305 760	10 920	6 115	Zalaszentgrót osztatlan közös tulajdon	nem
2710898	Pakod	gravitációs gerinc	Csány László utca	Épület, Építmény	2002	50	56	2052	KG-PVC	200	26	910 000	509 600	18 200	10 192	Zalaszentgrót osztatlan közös tulajdon	nem
2713765	Pakod	gravitációs gerinc	Csány László utca	Épület, Építmény	2002	50	56	2052	KG-PVC	200	7,9	395 000	221 200	7 900	4 424	Zalaszentgrót osztatlan közös tulajdon	nem
2711227	Pakod	gravitációs gerinc	Csány László utca	Épület, Építmény	2002	50	56	2052	KG-PVC	200	4,1	143 500	80 360	2 870	1 607	Zalaszentgrót osztatlan közös tulajdon	nem
2711834	Pakod	gravitációs gerinc	Csány László utca	Épület, Építmény	2002	50	56	2052	KG-PVC	200	20,7	724 500	405 720	14 490	8 114	Zalaszentgrót osztatlan közös tulajdon	nem
2711191	Pakod	gravitációs gerinc	Csány László utca	Épület, Építmény	2002	50	56	2052	KG-PVC	200	2,4	120 000	67 200	2 400	1 344	Zalaszentgrót osztatlan közös tulajdon	nem
2713756	Pakod	gravitációs gerinc	Csány László utca	Épület, Építmény													

VAGYONLELTÁR																	
Zalaszentgrót és térsége szennyvízmű																	
Víziközmű-objektum azonosítása, megnevezése					Állapot jellemzők				Gazdasági jellemzők								
Víziközmű objektum azonosító	Település	Objektum típus	Megnevezés	Szakági bontás	Üzembe helyezés éve	Várható élettartam (év)	Állagmutató (%)	Pótlás várható éve (év)	Anyag	Átmérő	Hossz	Újraelőállítási vagy helyettesítési	Vagyoneérték (Ft.)	ÉCS1 Éves pótlási költség (FT/év)	ÉCS2 Éves elszámolható amortizáció (Ft/év)	Tulajdonos	KEHOP beruházás
2711769	Pakod	gravitációs gerinc	Dózsa György utca	Épület, Építmény	2002	50	56	2052	KG-PVC	200	16,4	820 000	459 200	16 400	9 184	Zalaszentgrót osztatlan közös tulajdon	nem
2711768	Pakod	gravitációs gerinc	Dózsa György utca	Épület, Építmény	2002	50	56	2052	KG-PVC	200	6,1	305 000	170 800	6 100	3 416	Zalaszentgrót osztatlan közös tulajdon	nem
2711763	Pakod	gravitációs gerinc	Dózsa György utca	Épület, Építmény	2002	50	56	2052	KG-PVC	200	0,6	30 000	16 800	600	336	Zalaszentgrót osztatlan közös tulajdon	nem
2711762	Pakod	gravitációs gerinc	Dózsa György utca	Épület, Építmény	2002	50	56	2052	KG-PVC	200	1,2	60 000	33 600	1 200	672	Zalaszentgrót osztatlan közös tulajdon	nem
2711764	Pakod	gravitációs gerinc	Dózsa György utca	Épület, Építmény	2002	50	56	2052	KG-PVC	200	15,7	785 000	439 600	15 700	8 792	Zalaszentgrót osztatlan közös tulajdon	nem
2711770	Pakod	gravitációs gerinc	Dózsa György utca	Épület, Építmény	2002	50	56	2052	KG-PVC	200	3,4	170 000	95 200	3 400	1 904	Zalaszentgrót osztatlan közös tulajdon	nem
2711766	Pakod	gravitációs gerinc	Dózsa György utca	Épület, Építmény	2002	50	56	2052	KG-PVC	200	2,5	125 000	70 000	2 500	1 400	Zalaszentgrót osztatlan közös tulajdon	nem
2711772	Pakod	gravitációs gerinc	Dózsa György utca	Épület, Építmény	2002	50	56	2052	KG-PVC	200	3,3	165 000	92 400	3 300	1 848	Zalaszentgrót osztatlan közös tulajdon	nem
2711767	Pakod	gravitációs gerinc	Dózsa György utca	Épület, Építmény	2002	50	56	2052	KG-PVC	200	12,9	645 000	361 200	12 900	7 224	Zalaszentgrót osztatlan közös tulajdon	nem
2711781	Pakod	gravitációs gerinc	Dózsa György utca	Épület, Építmény	2002	50	56	2052	KG-PVC	200	14,3	715 000	400 400	14 300	8 008	Zalaszentgrót osztatlan közös tulajdon	nem
2711776	Pakod	gravitációs gerinc	Dózsa György utca	Épület, Építmény	2002	50	56	2052	KG-PVC	200	11,8	590 000	330 400	11 800	6 608	Zalaszentgrót osztatlan közös tulajdon	nem
2711765	Pakod	gravitációs gerinc	Dózsa György utca	Épület, Építmény	2002	50	56	2052	KG-PVC	200	12,1	605 000	338 800	12 100	6 776	Zalaszentgrót osztatlan közös tulajdon	nem
2711771	Pakod	gravitációs gerinc	Dózsa György utca	Épület, Építmény	2002	50	56	2052	KG-PVC	200	13,4	670 000	375 200	13 400	7 504	Zalaszentgrót osztatlan közös tulajdon	nem
2711779	Pakod	gravitációs gerinc	Dózsa György utca	Épület, Építmény	2002	50	56	2052	KG-PVC	200	6,9	345 000	193 200	6 900	3 864	Zalaszentgrót osztatlan közös tulajdon	nem
2711780	Pakod	gravitációs gerinc	Dózsa György utca	Épület, Építmény	2002	50	56	2052	KG-PVC	200	3,5	175 000	98 000	3 500	1 960	Zalaszentgrót osztatlan közös tulajdon	nem
2713855	Pakod	gravitációs gerinc	Fő utca	Épület, Építmény	2002	50	56	2052	KG-PVC	200	35,3	1 765 000	988 400	35 300	19 768	Zalaszentgrót osztatlan közös tulajdon	nem
2713860	Pakod	gravitációs gerinc	Fő utca	Épület, Építmény	2002	50	56	2052	KG-PVC	200	9,3	465 000	260 400	9 300	5 208	Zalaszentgrót osztatlan közös tulajdon	nem
2713859	Pakod	gravitációs gerinc	Fő utca	Épület, Építmény	2002	50	56	2052	KG-PVC	200	6,9	345 000	193 200	6 900	3 864	Zalaszentgrót osztatlan közös tulajdon	nem
2713858	Pakod	gravitációs gerinc	Fő utca	Épület, Építmény	2002	50	56	2052	KG-PVC	200	11	550 000	308 000	11 000	6 160	Zalaszentgrót osztatlan közös tulajdon	nem
2713857	Pakod	gravitációs gerinc	Fő utca	Épület, Építmény	2002	50	56	2052	KG-PVC	200	9,3	465 000	260 400	9 300	5 208	Zalaszentgrót osztatlan közös tulajdon	nem
2713833	Pakod	gravitációs gerinc	Fő utca	Épület, Építmény	2002	50	56	2052	KG-PVC	200	13,8	690 000	386 400	13 800	7 728	Zalaszentgrót osztatlan közös tulajdon	nem
2711937	Pakod	gravitációs gerinc	Fő utca	Épület, Építmény	2002	50	56	2052	KG-PVC	200	12,4	620 000	347 200	12 400	6 944	Zalaszentgrót osztatlan közös tulajdon	nem
2711564	Pakod	gravitációs gerinc	Fő utca	Épület, Építmény	2002	50	56	2052	KG-PVC	200	20,5	1 025 000	574 000	20 500	11 480	Zalaszentgrót osztatlan közös tulajdon	nem
2711559	Pakod	gravitációs gerinc	Fő utca	Épület, Építmény	2002	50	56	2052	KG-PVC	200	2,1	105 000	58 800	2 100	1 176	Zalaszentgrót osztatlan közös tulajdon	nem
2711502	Pakod	gravitációs gerinc	Fő utca	Épület, Építmény	2002	50	56	2052	KG-PVC	200	1,7	85 000	47 600	1 700	952	Zalaszentgrót osztatlan közös tulajdon	nem
2711499	Pakod	gravitációs gerinc	Fő utca	Épület, Építmény	2002	50	56	2052	KG-PVC	200	1,8	90 000	50 400	1 800	1 008	Zalaszentgrót osztatlan közös tulajdon	nem
2713853	Pakod	gravitációs gerinc	Fő utca	Épület, Építmény	2002	50	56	2052	KG-PVC	200	2,1	105 000	58 800	2 100	1 176	Zalaszentgrót osztatlan közös tulajdon	nem
2713852	Pakod	gravitációs gerinc	Fő utca	Épület, Építmény	2002	50	56	2052	KG-PVC	200	8,7	435 000	243 600	8 700	4 872	Zalaszentgrót osztatlan közös tulajdon	nem
2713850	Pakod	gravitációs gerinc	Fő utca	Épület, Építmény	2002	50	56	2052	KG-PVC	200	1,9	95 000	53 200	1 900	1 064	Zalaszentgrót osztatlan közös tulajdon	nem
2713849	Pakod	gravitációs gerinc	Fő utca	Épület, Építmény	2002	50	56	2052	KG-PVC	200	10,5	525 000	294 000	10 500	5 880	Zalaszentgrót osztatlan közös tulajdon	nem
2711909	Pakod	gravitációs gerinc	Fő utca	Épület, Építmény	2002	50	56	2052	KG-PVC	200	7	350 000	196 000	7 000	3 920	Zalaszentgrót osztatlan közös tulajdon	nem
2711550	Pakod	gravitációs gerinc	Fő utca	Épület, Építmény	2002	50	56	2052	KG-PVC	200	30,6	1 530 000	856 800	30 600	17 136	Zalaszentgrót osztatlan közös tulajdon	nem
2711548	Pakod	gravitációs gerinc	Fő utca	Épület, Építmény	2002	50	56	2052	KG-PVC	200	0,7	35 000	19 600	700	392	Zalaszentgrót osztatlan közös tulajdon	nem
2711546	Pakod	gravitációs gerinc	Fő utca	Épület, Építmény	2002	50	56	2052	KG-PVC	200	14,3	715 000	400 400	14 300	8 008	Zalaszentgrót osztatlan közös tulajdon	nem
2711544	Pakod	gravitációs gerinc	Fő utca	Épület, Építmény	2002	50	56	2052	KG-PVC	200	25,1	1 255 000	702 800	25 100	14 056	Zalaszentgrót osztatlan közös tulajdon	nem
2711543	Pakod	gravitációs gerinc	Fő utca	Épület, Építmény	2002	50	56	2052	KG-PVC	200	22	1 100 000	616 000	22 000	12 320	Zalaszentgrót osztatlan közös tulajdon	nem
2713783	Pakod	gravitációs gerinc	Fő utca	Épület, Építmény	2002	50	56	2052	KG-PVC	200	10,5	525 000	294 000	10 500	5 880	Zalaszentgrót osztatlan közös tulajdon	nem
2711528	Pakod	gravitációs gerinc	Fő utca	Épület, Építmény	2002	50	56	2052	KG-PVC	200	12,2	610 000	341 600	12 200	6 832	Zalaszentgrót osztatlan közös tulajdon	nem
2711090	Pakod	gravitációs gerinc	Fő utca	Épület, Építmény	2002	50	56	2052	KG-PVC	200	34,6	1 730 000	968 800	34 600	19 376	Zalaszentgrót osztatlan közös tulajdon	nem
2713830	Pakod	gravitációs gerinc	Fő utca	Épület, Építmény	2002	50	56	2052	KG-PVC	200	19,7	985 000	551 600	19 700	11 032	Zalaszentgrót osztatlan közös tulajdon	nem
2713834	Pakod	gravitációs gerinc	Fő utca	Épület, Építmény	2002	50	56	2052	KG-PVC	200	23,4	1 170 000	655 200	23 400	13 104	Zalaszentgrót osztatlan közös tulajdon	nem
2711527	Pakod	gravitációs gerinc	Fő utca	Épület, Építmény	2002	50	56	2052	KG-PVC	200	19,6	980 000	548 800	19 600	10 976	Zalaszentgrót osztatlan közös tulajdon	nem
2711533	Pakod	gravitációs gerinc	Fő utca	Épület, Építmény	2002	50	56	2052	KG-PVC	200	12,3	615 000	344 400	12 300	6 888	Zalaszentgrót osztatlan közös tulajdon	nem
2711549	Pakod	gravitációs gerinc	Fő utca	Épület, Építmény	2002	50	56	2052	KG-PVC	200	6,5	325 000	182 000	6 500	3 640	Zalaszentgrót osztatlan közös tulajdon	nem
2711556	Pakod	gravitációs gerinc	Fő utca	Épület, Építmény	2002	50	56	2052	KG-PVC	200	14,6	730 000	408 800	14 600	8 176	Zalaszentgrót osztatlan közös tulajdon	nem
2713851	Pakod	gravitációs gerinc	Fő utca	Épület, Építmény	2002	50	56	2052	KG-PVC	200	1,4	70 000	39 200	1 400	784	Zalaszentgrót osztatlan közös tulajdon	nem
2713829	Pakod	gravitációs gerinc	Fő utca	Épület, Építmény	2002	50	56	2052	KG-PVC	200	2,2	110 000	61 600	2 200	1 232	Zalaszentgrót osztatlan közös tulajdon	nem
2711524	Pakod	gravitációs gerinc	Fő utca	Épület, Építmény	2002	50	56	2052	KG-PVC	200	0,5	25 000	14 000	500	280	Zalaszentgrót osztatlan közös tulajdon	nem
2711529	Pakod	gravitációs gerinc	Fő utca	Épület, Építmény	2002	50	56	2052	KG-PVC	200	46,2	2 310 000	1 293 600	46 200	25 872	Zalaszentgrót osztatlan közös tulajdon	nem
2711545	Pakod	gravitációs gerinc	Fő utca	Épület, Építmény	2002	50	56	2052	KG-PVC	200	8,7	435 000	243 600	8 700	4 872	Zalaszentgrót osztatlan közös tulajdon	nem
2711916	Pakod	gravitációs gerinc	Fő utca	Épület, Építmény	2002	50	56	2052	KG-PVC	200	3,4	170 000	95 200	3 400	1 904	Zalaszentgrót osztatlan közös tulajdon	nem
2711496	Pakod	gravitációs gerinc	Fő utca	Épület, Építmény	2002	50	56	2052	KG-PVC	200	9,3	465 000	260 400	9 300	5 208	Zalaszentgrót osztatlan közös tulajdon	nem
2711501	Pakod	gravitációs gerinc	Fő utca	Épület, Építmény	2002	50	56	2052	KG-PVC	200	34,4	1 720 000	963 200	34 400	19 264	Zalaszentgrót osztatlan közös tulajdon	nem
2711089	Pakod	gravitációs gerinc	Fő utca	Épület, Építmény	2002	50	56	2052	KG-PVC	200	22,6	1 130 000	632 800	22 600	12 656	Zalaszentgrót osztatlan közös tulajdon	nem
2713854	Pakod	gravitációs gerinc	Fő utca	Épület, Építmény	2002	50	56	2052	KG-PVC	200	30,5	1 525 000	854 000	30 500	17 080	Zalaszentgrót osztatlan közös tulajdon	nem
2711536	Pakod	gravitációs gerinc	Fő utca	Épület, Építmény	2002	50	56	2052	KG-PVC	200	12,6	630 000	352 800	12 600	7 056	Zalaszentgrót osztatlan közös tulajdon	nem
2711537	Pakod	gravitációs gerinc	Fő utca	Épület, Építmény	2002	50	56	2052	KG-PVC	200	8	400 000	224 000	8 000	4 480	Zalaszentgrót osztatlan közös tulajdon	nem
2713775	Pakod	gravitációs gerinc	Fő utca	Épület, Építmény	2002	50	56	2052	KG-PVC	200	0,8	40 000	22 400	800	448	Zalaszentgrót osztatlan közös tulajdon	nem
2713782	Pakod	gravitációs gerinc	Fő utca	Épület, Építmény	2002	50	56	2052	KG-PVC	200	20,5	1 025 000	574 000	20 500	11 480	Zalaszentgrót osztatlan közös tulajdon	nem
2713856	Pakod	gravitációs gerinc	Fő utca	Épület, Építmény	2002	50	56	2052	KG-PVC	200	1,5	75 000	42 000	1 500	840	Zalaszentgrót osztatlan közös tulajdon	nem
2711535	Pakod	gravitációs gerinc	Fő utca	Épület, Építmény	2002	50	56	2052	KG-PVC	200	7,8	390 000	218 400	7 800	4 368	Zalaszentgrót osztatlan közös tulajdon	nem
2711539	Pakod	gravitációs gerinc	Fő utca	Épület, Építmény	2002	50	56	2052	KG-PVC	200	17,4	870 000	487 200	17 400	9 744	Zalaszentgrót osztatlan közös tulajdon	nem
2711542	Pakod	gravitációs gerinc	Fő utca	Épület, Építmény	2002	50	56	2052	KG-PVC	200	9,7	485 000	271 600	9 700	5 432	Zalaszentgrót osztatlan közös tulajdon	nem
2711547	Pakod	gravitációs gerinc	Fő utca	Épület, Építmény	2002	50	56	2052	KG-PVC	200	1,6	80 000	44 800	1 600	896	Zalaszentgrót osztatlan közös tulajdon	nem

VAGYONLELTÁR																	
Zalaszentgrót és térsége szennyvízmű																	
Víziközmű-objektum azonosítása, megnevezése					Állapot jellemzők					Gazdasági jellemzők							
Víziközmű objektum azonosító	Település	Objektum típus	Megnevezés	Szakági bontás	Üzembe helyezés éve	Várható élettartam (év)	Állagmutató (%)	Pótlás várható éve (év)	Anyag	Átmérő	Hossz	Újraelőállítási vagy helyettesítési	Vagyonérték (Ft.)	ÉCS1 Éves pótlási költség (Ft/év)	ÉCS2 Éves elszámolható amortizáció (Ft/év)	Tulajdonos	KEHOP beruházás
2711525	Pakod	gravitációs gerinc	Fő utca	Épület, Építmény	2002	50	56	2052	KG-PVC	200	39,1	1 955 000	1 094 800	39 100	21 896	Zalaszentgrót osztatlan közös tulajdon	nem
2711565	Pakod	gravitációs gerinc	Fő utca	Épület, Építmény	2002	50	56	2052	KG-PVC	200	26,6	1 330 000	744 800	26 600	14 896	Zalaszentgrót osztatlan közös tulajdon	nem
2711915	Pakod	gravitációs gerinc	Fő utca	Épület, Építmény	2002	50	56	2052	KG-PVC	200	17,4	870 000	487 200	17 400	9 744	Zalaszentgrót osztatlan közös tulajdon	nem
2711568	Pakod	gravitációs gerinc	Fő utca	Épület, Építmény	2002	50	56	2052	KG-PVC	200	12,2	610 000	341 600	12 200	6 832	Zalaszentgrót osztatlan közös tulajdon	nem
2711540	Pakod	gravitációs gerinc	Fő utca	Épület, Építmény	2002	50	56	2052	KG-PVC	200	2	100 000	56 000	2 000	1 120	Zalaszentgrót osztatlan közös tulajdon	nem
2711551	Pakod	gravitációs gerinc	Fő utca	Épület, Építmény	2002	50	56	2052	KG-PVC	200	0,5	20 000	11 200	400	224	Zalaszentgrót osztatlan közös tulajdon	nem
2713781	Pakod	gravitációs gerinc	Fő utca	Épület, Építmény	2002	50	56	2052	KG-PVC	200	14,9	745 000	417 200	14 900	8 344	Zalaszentgrót osztatlan közös tulajdon	nem
2713827	Pakod	gravitációs gerinc	Fő utca	Épület, Építmény	2002	50	56	2052	KG-PVC	200	7	350 000	196 000	7 000	3 920	Zalaszentgrót osztatlan közös tulajdon	nem
2711526	Pakod	gravitációs gerinc	Fő utca	Épület, Építmény	2002	50	56	2052	KG-PVC	200	21,1	1 055 000	590 800	21 100	11 816	Zalaszentgrót osztatlan közös tulajdon	nem
2711538	Pakod	gravitációs gerinc	Fő utca	Épület, Építmény	2002	50	56	2052	KG-PVC	200	16	800 000	448 000	16 000	8 960	Zalaszentgrót osztatlan közös tulajdon	nem
2711553	Pakod	gravitációs gerinc	Fő utca	Épület, Építmény	2002	50	56	2052	KG-PVC	200	14,9	745 000	417 200	14 900	8 344	Zalaszentgrót osztatlan közös tulajdon	nem
2711554	Pakod	gravitációs gerinc	Fő utca	Épület, Építmény	2002	50	56	2052	KG-PVC	200	25,4	1 270 000	711 200	25 400	14 224	Zalaszentgrót osztatlan közös tulajdon	nem
2711555	Pakod	gravitációs gerinc	Fő utca	Épület, Építmény	2002	50	56	2052	KG-PVC	200	13,1	655 000	366 800	13 100	7 336	Zalaszentgrót osztatlan közös tulajdon	nem
2711558	Pakod	gravitációs gerinc	Fő utca	Épület, Építmény	2002	50	56	2052	KG-PVC	200	5,6	280 000	156 800	5 600	3 136	Zalaszentgrót osztatlan közös tulajdon	nem
2711560	Pakod	gravitációs gerinc	Fő utca	Épület, Építmény	2002	50	56	2052	KG-PVC	200	22,9	1 145 000	641 200	22 900	12 824	Zalaszentgrót osztatlan közös tulajdon	nem
2711561	Pakod	gravitációs gerinc	Fő utca	Épület, Építmény	2002	50	56	2052	KG-PVC	200	1	50 000	28 000	1 000	560	Zalaszentgrót osztatlan közös tulajdon	nem
2711562	Pakod	gravitációs gerinc	Fő utca	Épület, Építmény	2002	50	56	2052	KG-PVC	200	4,9	245 000	137 200	4 900	2 744	Zalaszentgrót osztatlan közös tulajdon	nem
2711566	Pakod	gravitációs gerinc	Fő utca	Épület, Építmény	2002	50	56	2052	KG-PVC	200	9,5	475 000	266 000	9 500	5 320	Zalaszentgrót osztatlan közös tulajdon	nem
2711567	Pakod	gravitációs gerinc	Fő utca	Épület, Építmény	2002	50	56	2052	KG-PVC	200	10,9	545 000	305 200	10 900	6 104	Zalaszentgrót osztatlan közös tulajdon	nem
2711914	Pakod	gravitációs gerinc	Fő utca	Épület, Építmény	2002	50	56	2052	KG-PVC	200	37,2	1 860 000	1 041 600	37 200	20 832	Zalaszentgrót osztatlan közös tulajdon	nem
2711570	Pakod	gravitációs gerinc	Fő utca	Épület, Építmény	2002	50	56	2052	KG-PVC	200	5,8	290 000	162 400	5 800	3 248	Zalaszentgrót osztatlan közös tulajdon	nem
2711571	Pakod	gravitációs gerinc	Fő utca	Épület, Építmény	2002	50	56	2052	KG-PVC	200	2,2	110 000	61 600	2 200	1 232	Zalaszentgrót osztatlan közös tulajdon	nem
2711908	Pakod	gravitációs gerinc	Fő utca	Épület, Építmény	2002	50	56	2052	KG-PVC	200	4	200 000	112 000	4 000	2 240	Zalaszentgrót osztatlan közös tulajdon	nem
2713828	Pakod	gravitációs gerinc	Fő utca	Épület, Építmény	2002	50	56	2052	KG-PVC	200	13,9	695 000	389 200	13 900	7 784	Zalaszentgrót osztatlan közös tulajdon	nem
2709786	Pakod	mellékgyűjtő	Ifjúság utca	Épület, Építmény	2002	50	56	2052	KG-PVC	160	3	120 000	67 200	2 400	1 344	Zalaszentgrót osztatlan közös tulajdon	nem
2711919	Pakod	gravitációs gerinc	Ifjúság utca	Épület, Építmény	2002	50	56	2052	KG-PVC	200	26,6	1 330 000	744 800	26 600	14 896	Zalaszentgrót osztatlan közös tulajdon	nem
2711835	Pakod	gravitációs gerinc	Ifjúság utca	Épület, Építmény	2002	50	56	2052	KG-PVC	200	4,1	143 500	80 360	2 870	1 607	Zalaszentgrót osztatlan közös tulajdon	nem
2713733	Pakod	gravitációs gerinc	Ifjúság utca	Épület, Építmény	2002	50	56	2052	KG-PVC	200	10,3	515 000	288 400	10 300	5 768	Zalaszentgrót osztatlan közös tulajdon	nem
2713732	Pakod	gravitációs gerinc	Ifjúság utca	Épület, Építmény	2002	50	56	2052	KG-PVC	200	11,5	575 000	322 000	11 500	6 440	Zalaszentgrót osztatlan közös tulajdon	nem
2713731	Pakod	gravitációs gerinc	Ifjúság utca	Épület, Építmény	2002	50	56	2052	KG-PVC	200	6,4	320 000	179 200	6 400	3 584	Zalaszentgrót osztatlan közös tulajdon	nem
2711905	Pakod	gravitációs gerinc	Ifjúság utca	Épület, Építmény	2002	50	56	2052	KG-PVC	200	15,5	775 000	434 000	15 500	8 680	Zalaszentgrót osztatlan közös tulajdon	nem
2711838	Pakod	gravitációs gerinc	Ifjúság utca	Épület, Építmény	2002	50	56	2052	KG-PVC	200	17,6	880 000	492 800	17 600	9 856	Zalaszentgrót osztatlan közös tulajdon	nem
2711256	Pakod	gravitációs gerinc	Ifjúság utca	Épület, Építmény	2002	50	56	2052	KG-PVC	200	7,6	380 000	212 800	7 600	4 256	Zalaszentgrót osztatlan közös tulajdon	nem
2711255	Pakod	gravitációs gerinc	Ifjúság utca	Épület, Építmény	2002	50	56	2052	KG-PVC	200	1,7	85 000	47 600	1 700	952	Zalaszentgrót osztatlan közös tulajdon	nem
2711254	Pakod	gravitációs gerinc	Ifjúság utca	Épület, Építmény	2002	50	56	2052	KG-PVC	200	0,3	15 000	8 400	300	168	Zalaszentgrót osztatlan közös tulajdon	nem
2711253	Pakod	gravitációs gerinc	Ifjúság utca	Épület, Építmény	2002	50	56	2052	KG-PVC	200	4	200 000	112 000	4 000	2 240	Zalaszentgrót osztatlan közös tulajdon	nem
2711251	Pakod	gravitációs gerinc	Ifjúság utca	Épület, Építmény	2002	50	56	2052	KG-PVC	200	1,8	90 000	50 400	1 800	1 008	Zalaszentgrót osztatlan közös tulajdon	nem
2711250	Pakod	gravitációs gerinc	Ifjúság utca	Épület, Építmény	2002	50	56	2052	KG-PVC	200	60,3	3 015 000	1 688 400	60 300	33 768	Zalaszentgrót osztatlan közös tulajdon	nem
2711249	Pakod	gravitációs gerinc	Ifjúság utca	Épület, Építmény	2002	50	56	2052	KG-PVC	200	5,2	260 000	145 600	5 200	2 912	Zalaszentgrót osztatlan közös tulajdon	nem
2711248	Pakod	gravitációs gerinc	Ifjúság utca	Épület, Építmény	2002	50	56	2052	KG-PVC	200	18,6	930 000	520 800	18 600	10 416	Zalaszentgrót osztatlan közös tulajdon	nem
2711247	Pakod	gravitációs gerinc	Ifjúság utca	Épület, Építmény	2002	50	56	2052	KG-PVC	200	11,6	580 000	324 800	11 600	6 496	Zalaszentgrót osztatlan közös tulajdon	nem
2711257	Pakod	gravitációs gerinc	Ifjúság utca	Épület, Építmény	2002	50	56	2052	KG-PVC	200	16,6	830 000	464 800	16 600	9 296	Zalaszentgrót osztatlan közös tulajdon	nem
2711837	Pakod	gravitációs gerinc	Ifjúság utca	Épület, Építmény	2002	50	56	2052	KG-PVC	200	17,1	598 500	335 160	11 970	6 703	Zalaszentgrót osztatlan közös tulajdon	nem
2711836	Pakod	gravitációs gerinc	Ifjúság utca	Ép>													

VAGYONLELTÁR																	
Zalaszentgrót és térsége szennyvízmű																	
Víziközmű-objektum azonosítása, megnevezése					Állapot jellemzők							Gazdasági jellemzők					
Víziközmű objektum azonosító	Település	Objektum típus	Megnevezés	Szakági bontás	Üzembe helyezés éve	Várható élettartam (év)	Állagmutató (%)	Pótlás várható éve (év)	Anyag	Átmérő	Hossz	Újraellátási vagy helyettesítési	Vagyoneérték (Ft.)	ÉCS1 Éves pótlási költség (FT/év)	ÉCS2 Éves elszámolható amortizáció (Ft/év)	Tulajdonos	KEHOP beruházás
2711140	Pakod	gravitációs gerinc	Kisfaludy Sándor utca	Épület, Építmény	2002	50	56	2052	KG-PVC	200	13,5	540 000	302 400	10 800	6 048	Zalaszentgrót osztatlan közös tulajdon	nem
2713821	Pakod	gravitációs gerinc	Kisfaludy Sándor utca	Épület, Építmény	2002	50	56	2052	KG-PVC	200	28,2	1 128 000	631 680	22 560	12 634	Zalaszentgrót osztatlan közös tulajdon	nem
2713825	Pakod	gravitációs gerinc	Kisfaludy Sándor utca	Épület, Építmény	2002	50	56	2052	KG-PVC	200	3,9	195 000	109 200	3 900	2 184	Zalaszentgrót osztatlan közös tulajdon	nem
2711504	Pakod	gravitációs gerinc	Kisfaludy Sándor utca	Épület, Építmény	2002	50	56	2052	KG-PVC	200	11,1	555 000	310 800	11 100	6 216	Zalaszentgrót osztatlan közös tulajdon	nem
2711513	Pakod	gravitációs gerinc	Kisfaludy Sándor utca	Épület, Építmény	2002	50	56	2052	KG-PVC	200	12,8	640 000	358 400	12 800	7 168	Zalaszentgrót osztatlan közös tulajdon	nem
2711144	Pakod	gravitációs gerinc	Kisfaludy Sándor utca	Épület, Építmény	2002	50	56	2052	KG-PVC	200	35,1	1 755 000	982 800	35 100	19 656	Zalaszentgrót osztatlan közös tulajdon	nem
2713823	Pakod	gravitációs gerinc	Kisfaludy Sándor utca	Épület, Építmény	2002	50	56	2052	KG-PVC	200	11,4	570 000	319 200	11 400	6 384	Zalaszentgrót osztatlan közös tulajdon	nem
2711145	Pakod	gravitációs gerinc	Kisfaludy Sándor utca	Épület, Építmény	2002	50	56	2052	KG-PVC	200	1,6	80 000	44 800	1 600	896	Zalaszentgrót osztatlan közös tulajdon	nem
2711506	Pakod	gravitációs gerinc	Kisfaludy Sándor utca	Épület, Építmény	2002	50	56	2052	KG-PVC	200	28,9	1 445 000	809 200	28 900	16 184	Zalaszentgrót osztatlan közös tulajdon	nem
2711143	Pakod	gravitációs gerinc	Kisfaludy Sándor utca	Épület, Építmény	2002	50	56	2052	KG-PVC	200	1,8	90 000	50 400	1 800	1 008	Zalaszentgrót osztatlan közös tulajdon	nem
2711515	Pakod	gravitációs gerinc	Kisfaludy Sándor utca	Épület, Építmény	2002	50	56	2052	KG-PVC	200	4,8	240 000	134 400	4 800	2 688	Zalaszentgrót osztatlan közös tulajdon	nem
2711516	Pakod	gravitációs gerinc	Kisfaludy Sándor utca	Épület, Építmény	2002	50	56	2052	KG-PVC	200	20,2	1 010 000	565 600	20 200	11 312	Zalaszentgrót osztatlan közös tulajdon	nem
2711522	Pakod	gravitációs gerinc	Kisfaludy Sándor utca	Épület, Építmény	2002	50	56	2052	KG-PVC	200	15,8	790 000	442 400	15 800	8 848	Zalaszentgrót osztatlan közös tulajdon	nem
2711942	Pakod	gravitációs gerinc	Kossuth Lajos utca	Épület, Építmény	2002	50	56	2052	KG-PVC	200	5,6	280 000	156 800	5 600	3 136	Zalaszentgrót osztatlan közös tulajdon	nem
2713779	Pakod	gravitációs gerinc	Kossuth Lajos utca	Épület, Építmény	2002	50	56	2052	KG-PVC	200	2,3	115 000	64 400	2 300	1 288	Zalaszentgrót osztatlan közös tulajdon	nem
2713777	Pakod	gravitációs gerinc	Kossuth Lajos utca	Épület, Építmény	2002	50	56	2052	KG-PVC	200	62,6	3 130 000	1 752 800	62 600	35 056	Zalaszentgrót osztatlan közös tulajdon	nem
2713770	Pakod	gravitációs gerinc	Kossuth Lajos utca	Épület, Építmény	2002	50	56	2052	KG-PVC	200	11,5	575 000	322 000	11 500	6 440	Zalaszentgrót osztatlan közös tulajdon	nem
2713769	Pakod	gravitációs gerinc	Kossuth Lajos utca	Épület, Építmény	2002	50	56	2052	KG-PVC	200	1,4	70 000	39 200	1 400	784	Zalaszentgrót osztatlan közös tulajdon	nem
2713768	Pakod	gravitációs gerinc	Kossuth Lajos utca	Épület, Építmény	2002	50	56	2052	KG-PVC	200	6,3	315 000	176 400	6 300	3 528	Zalaszentgrót osztatlan közös tulajdon	nem
2711943	Pakod	gravitációs gerinc	Kossuth Lajos utca	Épület, Építmény	2002	50	56	2052	KG-PVC	200	31,4	1 570 000	879 200	31 400	17 584	Zalaszentgrót osztatlan közös tulajdon	nem
2711826	Pakod	gravitációs gerinc	Kossuth Lajos utca	Épület, Építmény	2002	50	56	2052	KG-PVC	200	14,3	715 000	400 400	14 300	8 008	Zalaszentgrót osztatlan közös tulajdon	nem
2711825	Pakod	gravitációs gerinc	Kossuth Lajos utca	Épület, Építmény	2002	50	56	2052	KG-PVC	200	7	350 000	196 000	7 000	3 920	Zalaszentgrót osztatlan közös tulajdon	nem
2711823	Pakod	gravitációs gerinc	Kossuth Lajos utca	Épület, Építmény	2002	50	56	2052	KG-PVC	200	1,8	90 000	50 400	1 800	1 008	Zalaszentgrót osztatlan közös tulajdon	nem
2711168	Pakod	gravitációs gerinc	Kossuth Lajos utca	Épület, Építmény	2002	50	56	2052	KG-PVC	200	28,8	1 440 000	806 400	28 800	16 128	Zalaszentgrót osztatlan közös tulajdon	nem
2711163	Pakod	gravitációs gerinc	Kossuth Lajos utca	Épület, Építmény	2002	50	56	2052	KG-PVC	200	7,6	380 000	212 800	7 600	4 256	Zalaszentgrót osztatlan közös tulajdon	nem
2711159	Pakod	gravitációs gerinc	Kossuth Lajos utca	Épület, Építmény	2002	50	56	2052	KG-PVC	200	6,7	335 000	187 600	6 700	3 752	Zalaszentgrót osztatlan közös tulajdon	nem
2713780	Pakod	gravitációs gerinc	Kossuth Lajos utca	Épület, Építmény	2002	50	56	2052	KG-PVC	200	11,7	585 000	327 600	11 700	6 552	Zalaszentgrót osztatlan közös tulajdon	nem
2711167	Pakod	gravitációs gerinc	Kossuth Lajos utca	Épület, Építmény	2002	50	56	2052	KG-PVC	200	30,8	1 540 000	862 400	30 800	17 248	Zalaszentgrót osztatlan közös tulajdon	nem
2711828	Pakod	gravitációs gerinc	Kossuth Lajos utca	Épület, Építmény	2002	50	56	2052	KG-PVC	200	8,6	430 000	240 800	8 600	4 816	Zalaszentgrót osztatlan közös tulajdon	nem
2711829	Pakod	gravitációs gerinc	Kossuth Lajos utca	Épület, Építmény	2002	50	56	2052	KG-PVC	200	5,5	275 000	154 000	5 500	3 080	Zalaszentgrót osztatlan közös tulajdon	nem
2711761	Pakod	gravitációs gerinc	Kossuth Lajos utca	Épület, Építmény	2002	50	56	2052	KG-PVC	200	0,7	35 000	19 600	700	392	Zalaszentgrót osztatlan közös tulajdon	nem
2711827	Pakod	gravitációs gerinc	Kossuth Lajos utca	Épület, Építmény	2002	50	56	2052	KG-PVC	200	0,3	15 000	8 400	300	168	Zalaszentgrót osztatlan közös tulajdon	nem
2713778	Pakod	gravitációs gerinc	Kossuth Lajos utca	Épület, Építmény	2002	50	56	2052	KG-PVC	200	72,6	3 630 000	2 032 800	72 600	40 656	Zalaszentgrót osztatlan közös tulajdon	nem
2711158	Pakod	gravitációs gerinc	Kossuth Lajos utca	Épület, Építmény	2002	50	56	2052	KG-PVC	200	23,2	1 160 000	649 600	23 200	12 992	Zalaszentgrót osztatlan közös tulajdon	nem
2711156	Pakod	gravitációs gerinc	Kossuth Lajos utca	Épület, Építmény	2002	50	56	2052	KG-PVC	200	2,8	140 000	78 400	2 800	1 568	Zalaszentgrót osztatlan közös tulajdon	nem
2711161	Pakod	gravitációs gerinc	Kossuth Lajos utca	Épület, Építmény	2002	50	56	2052	KG-PVC	200	5,9	295 000	165 200	5 900	3 304	Zalaszentgrót osztatlan közös tulajdon	nem
2713767	Pakod	gravitációs gerinc	Kossuth Lajos utca	Épület, Építmény	2002	50	56	2052	KG-PVC	200	9,4	470 000	263 200	9 400	5 264	Zalaszentgrót osztatlan közös tulajdon	nem
2711155	Pakod	gravitációs gerinc	Kossuth Lajos utca	Épület, Építmény	2002	50	56	2052	KG-PVC	200	17,5	875 000	490 000	17 500	9 800	Zalaszentgrót osztatlan közös tulajdon	nem
2711157	Pakod	gravitációs gerinc	Kossuth Lajos utca	Épület, Építmény	2002	50	56	2052	KG-PVC	200	0,8	40 000	22 400	800	448	Zalaszentgrót osztatlan közös tulajdon	nem
2711822	Pakod	gravitációs gerinc	Kossuth Lajos utca	Épület, Építmény	2002	50	56	2052	KG-PVC	200	16	800 000	448 000	16 000	8 960	Zalaszentgrót osztatlan közös tulajdon	nem
2711162	Pakod	gravitációs gerinc	Kossuth Lajos utca	Épület, Építmény	2002	50	56	2052	KG-PVC	200	3,2	160 000	89 600	3 200	1 792	Zalaszentgrót osztatlan közös tulajdon	nem
2711164	Pakod	gravitációs gerinc	Kossuth Lajos utca	Épület, Építmény	2002	50	56	2052	KG-PVC	200	7,8	390 000	218 400	7 800	4 368	Zalaszentgrót osztatlan közös tulajdon	nem
2711165	Pakod	gravitációs gerinc	Kossuth Lajos utca	Épület, Építmény	2002	50	56	2052	KG-PVC	200	24,7	1 235 000	691 600	24 700	13 832	Zalaszentgrót osztatlan közös tulajdon	nem
2711166	Pakod	gravitációs gerinc	Kossuth Lajos utca	Épület, Építmény	2002	50	56	2052	KG-PVC	200	15	750 000	420 000	15 000	8 400	Zalaszentgrót osztatlan közös tulajdon	nem
2711824	Pakod	gravitációs gerinc	Kossuth Lajos utca	Épület, Építmény	2002	50	56	2052	KG-PVC	200	1,5	75 000	42 000	1 500	840	Zalaszentgrót osztatlan közös tulajdon	nem
2713799	Pakod	gravitációs gerinc	Petőffi Sándor utca	Épület, Építmény	2002	50	56	2052	KG-PVC	200	40,7	1 628 000	911 680	32 560	18 234	Zalaszentgrót osztatlan közös tulajdon	nem
2713817	Pakod	gravitációs gerinc	Petőffi Sándor utca	Épület, Építmény	2002	50	56	2052	KG-PVC	200	5,8	232 000	129 920	4 640	2 598	Zalaszentgrót osztatlan közös tulajdon	nem
2713816	Pakod	gravitációs gerinc	Petőffi Sándor utca	Épület, Építmény	2002	50	56	2052	KG-PVC	200	10,3	412 000	230 720	8 240	4 614	Zalaszentgrót osztatlan közös tulajdon	nem
2713815	Pakod	gravitációs gerinc	Petőffi Sándor utca	Épület, Építmény	2002	50	56	2052	KG-PVC	200	9,5	380 000	212 800	7 600	4 256	Zalaszentgrót osztatlan közös tulajdon	nem
2713814	Pakod	gravitációs gerinc	Petőffi Sándor utca	Épület, Építmény	2002	50	56	2052	KG-PVC	200	32,8	1 312 000	734 720	26 240	14 694	Zalaszentgrót osztatlan közös tulajdon	nem
2713813	Pakod	gravitációs gerinc	Petőffi Sándor utca	Épület, Építmény	2002	50	56	2052	KG-PVC	200	78,7	3 148 000	1 762 880	62 960	35 258	Zalaszentgrót osztatlan közös tulajdon	nem
2713812	Pakod	gravitációs gerinc	Petőffi Sándor utca	Épület, Építmény	2002	50	56	2052	KG-PVC	200	4,6	184 000	103 040	3 680	2 061	Zalaszentgrót osztatlan közös tulajdon	nem
2713811	Pakod	gravitációs gerinc	Petőffi Sándor utca	Épület, Építmény	2002	50	56	2052	KG-PVC	200	35,4	1 416 000	792 960	28 320	15 859	Zalaszentgrót osztatlan közös tulajdon	nem
2713810	Pakod	gravitációs gerinc	Petőffi Sándor utca	Épület, Építmény	2002	50	56	2052	KG-PVC	200	21,6	864 000	483 840	17 280	9 677	Zalaszentgrót osztatlan közös tulajdon	nem
2711930	Pakod	gravitációs gerinc	Petőffi Sándor utca	Épület, Építmény	2002	50	56	2052	KG-PVC	200	10,8	432 000	241 920	8 640	4 838	Zalaszentgrót osztatlan közös tulajdon	nem
2711929	Pakod	gravitációs gerinc	Petőffi Sándor utca	Épület, Építmény	2002	50	56	2052	KG-PVC	200	22,2	888 000	497 280	17 760	9 946	Zalaszentgrót osztatlan közös tulajdon	nem
2711924	Pakod	gravitációs gerinc	Petőffi Sándor utca	Épület, Építmény	2002	50	56	2052	KG-PVC	200	9,7	388 000	217 280	7 760	4 346	Zalaszentgrót osztatlan közös tulajdon	nem
2711783	Pakod	gravitációs gerinc	Petőffi Sándor utca	Épület, Építmény	2002	50	56	2052	KG-PVC	200	5,2	208 000	116 480	4 160	2 330	Zalaszentgrót osztatlan közös tulajdon	nem
2711147	Pakod	gravitációs gerinc	Petőffi Sándor utca	Épület, Építmény	2002	50	56	2052	KG-PVC	200	15,5	620 000	347 200	12 400	6 944	Zalaszentgrót osztatlan közös tulajdon	nem
2711149	Pakod	gravitációs gerinc	Petőffi Sándor utca	Épület, Építmény	2002	50	56	2052	KG-PVC	200	2,1	84 000	47 040	1 680	941	Zalaszentgrót osztatlan közös tulajdon	nem
2711138	Pakod	gravitációs gerinc	Petőffi Sándor utca	Épület, Építmény	2002	50	56	2052	KG-PVC	200	1,5	60 000	33 600	1 200	672	Zalaszentgrót osztatlan közös tulajdon	nem
2713807	Pakod	gravitációs gerinc	Petőffi Sándor utca	Épület, Építmény	2002	50	56	2052	KG-PVC	200	35,9	1 436 000	804 160	28 720	16 083	Zalaszentgrót osztatlan közös tulajdon	nem
2713808	Pakod	gravitációs gerinc	Petőffi Sándor utca	Épület, Építmény	2002	50	56	2052	KG-PVC	200	0,8	32 000	17 920	640	358	Zalaszentgrót osztatlan közös tulajdon	nem

VAGYONLELTÁR																	
Zalaszentgrót és térsége szennyvízmű																	
Víziközmű-objektum azonosítása, megnevezése					Állapot jellemzők								Gazdasági jellemzők				
Víziközmű objektum azonosító	Település	Objektum típus	Megnevezés	Szakági bontás	Üzembe helyezés éve	Várható élettartam (év)	Állagmutató (%)	Pótlás várható éve (év)	Anyag	Átmérő	Hossz	Újraelőállítási vagy helyettesítési	Vagyoneérték (Ft.)	ÉCS1 Éves pótlási költség (FT/év)	ÉCS2 Éves elszámolható amortizáció (Ft/év)	Tulajdonos	KEHOP beruházás
2711141	Pakod	gravitációs gerinc	Petőffi Sándor utca	Épület, Építmény	2002	50	56	2052	KG-PVC	200	12,6	504 000	282 240	10 080	5 645	Zalaszentgrót osztatlan közös tulajdon	nem
2711146	Pakod	gravitációs gerinc	Petőffi Sándor utca	Épület, Építmény	2002	50	56	2052	KG-PVC	200	42,6	1 704 000	954 240	34 080	19 085	Zalaszentgrót osztatlan közös tulajdon	nem
2713804	Pakod	gravitációs gerinc	Petőffi Sándor utca	Épület, Építmény	2002	50	56	2052	KG-PVC	200	23,2	928 000	519 680	18 560	10 394	Zalaszentgrót osztatlan közös tulajdon	nem
2713818	Pakod	gravitációs gerinc	Petőffi Sándor utca	Épület, Építmény	2002	50	56	2052	KG-PVC	200	13,9	556 000	311 360	11 120	6 227	Zalaszentgrót osztatlan közös tulajdon	nem
2711137	Pakod	gravitációs gerinc	Petőffi Sándor utca	Épület, Építmény	2002	50	56	2052	KG-PVC	200	22	880 000	492 800	17 600	9 856	Zalaszentgrót osztatlan közös tulajdon	nem
2713802	Pakod	gravitációs gerinc	Petőffi Sándor utca	Épület, Építmény	2002	50	56	2052	KG-PVC	200	27	1 080 000	604 800	21 600	12 096	Zalaszentgrót osztatlan közös tulajdon	nem
2711927	Pakod	gravitációs gerinc	Petőffi Sándor utca	Épület, Építmény	2002	50	56	2052	KG-PVC	200	0,4	16 000	8 960	320	179	Zalaszentgrót osztatlan közös tulajdon	nem
2711931	Pakod	gravitációs gerinc	Petőffi Sándor utca	Épület, Építmény	2002	50	56	2052	KG-PVC	200	5,7	228 000	127 680	4 560	2 554	Zalaszentgrót osztatlan közös tulajdon	nem
2711932	Pakod	gravitációs gerinc	Petőffi Sándor utca	Épület, Építmény	2002	50	56	2052	KG-PVC	200	3,7	148 000	82 880	2 960	1 658	Zalaszentgrót osztatlan közös tulajdon	nem
2711933	Pakod	gravitációs gerinc	Petőffi Sándor utca	Épület, Építmény	2002	50	56	2052	KG-PVC	200	8,2	328 000	183 680	6 560	3 674	Zalaszentgrót osztatlan közös tulajdon	nem
2711934	Pakod	gravitációs gerinc	Petőffi Sándor utca	Épület, Építmény	2002	50	56	2052	KG-PVC	200	29,7	1 188 000	665 280	23 760	13 306	Zalaszentgrót osztatlan közös tulajdon	nem
2711936	Pakod	gravitációs gerinc	Petőffi Sándor utca	Épület, Építmény	2002	50	56	2052	KG-PVC	200	12,1	484 000	271 040	9 680	5 421	Zalaszentgrót osztatlan közös tulajdon	nem
2711938	Pakod	gravitációs gerinc	Petőffi Sándor utca	Épület, Építmény	2002	50	56	2052	KG-PVC	200	2,5	100 000	56 000	2 000	1 120	Zalaszentgrót osztatlan közös tulajdon	nem
2711940	Pakod	gravitációs gerinc	Petőffi Sándor utca	Épület, Építmény	2002	50	56	2052	KG-PVC	200	21,5	860 000	481 600	17 200	9 632	Zalaszentgrót osztatlan közös tulajdon	nem
2713801	Pakod	gravitációs gerinc	Petőffi Sándor utca	Épület, Építmény	2002	50	56	2052	KG-PVC	200	15,2	608 000	340 480	12 160	6 810	Zalaszentgrót osztatlan közös tulajdon	nem
2713803	Pakod	gravitációs gerinc	Petőffi Sándor utca	Épület, Építmény	2002	50	56	2052	KG-PVC	200	11,1	444 000	248 640	8 880	4 973	Zalaszentgrót osztatlan közös tulajdon	nem
2713805	Pakod	gravitációs gerinc	Petőffi Sándor utca	Épület, Építmény	2002	50	56	2052	KG-PVC	200	18,3	732 000	409 920	14 640	8 198	Zalaszentgrót osztatlan közös tulajdon	nem
2713806	Pakod	gravitációs gerinc	Petőffi Sándor utca	Épület, Építmény	2002	50	56	2052	KG-PVC	200	5	200 000	112 000	4 000	2 240	Zalaszentgrót osztatlan közös tulajdon	nem
2713809	Pakod	gravitációs gerinc	Petőffi Sándor utca	Épület, Építmény	2002	50	56	2052	KG-PVC	200	17	680 000	380 800	13 600	7 616	Zalaszentgrót osztatlan közös tulajdon	nem
2711939	Pakod	gravitációs gerinc	Petőffi Sándor utca	Épület, Építmény	2002	50	56	2052	KG-PVC	200	21,8	1 090 000	610 400	21 800	12 208	Zalaszentgrót osztatlan közös tulajdon	nem
2711153	Pakod	gravitációs gerinc	Petőffi Sándor utca	Épület, Építmény	2002	50	56	2052	KG-PVC	200	8,6	344 000	192 640	6 880	3 853	Zalaszentgrót osztatlan közös tulajdon	nem
2713714	Pakod	gravitációs gerinc	Rákóczi Ferenc utca	Épület, Építmény	2002	50	56	2052	KG-PVC	200	5,2	260 000	145 600	5 200	2 912	Zalaszentgrót osztatlan közös tulajdon	nem
2713717	Pakod	gravitációs gerinc	Rákóczi Ferenc utca	Épület, Építmény	2002	50	56	2052	KG-PVC	200	17,1	855 000	478 800	17 100	9 576	Zalaszentgrót osztatlan közös tulajdon	nem
2713730	Pakod	gravitációs gerinc	Rákóczi Ferenc utca	Épület, Építmény	2002	50	56	2052	KG-PVC	200	12	600 000	336 000	12 000	6 720	Zalaszentgrót osztatlan közös tulajdon	nem
2713729	Pakod	gravitációs gerinc	Rákóczi Ferenc utca	Épület, Építmény	2002	50	56	2052	KG-PVC	200	92,2	4 610 000	2 581 600	92 200	51 632	Zalaszentgrót osztatlan közös tulajdon	nem
2713727	Pakod	gravitációs gerinc	Rákóczi Ferenc utca	Épület, Építmény	2002	50	56	2052	KG-PVC	200	65,3	3 265 000	1 828 400	65 300	36 568	Zalaszentgrót osztatlan közös tulajdon	nem
2713726	Pakod	gravitációs gerinc	Rákóczi Ferenc utca	Épület, Építmény	2002	50	56	2052	KG-PVC	200	24,7	1 235 000	691 600	24 700	13 832	Zalaszentgrót osztatlan közös tulajdon	nem
2713725	Pakod	gravitációs gerinc	Rákóczi Ferenc utca	Épület, Építmény	2002	50	56	2052	KG-PVC	200	9,3	465 000	260 400	9 300	5 208	Zalaszentgrót osztatlan közös tulajdon	nem
2713724	Pakod	gravitációs gerinc	Rákóczi Ferenc utca	Épület, Építmény	2002	50	56	2052	KG-PVC	200	17,7	885 000	495 600	17 700	9 912	Zalaszentgrót osztatlan közös tulajdon	nem
2713723	Pakod	gravitációs gerinc	Rákóczi Ferenc utca	Épület, Építmény	2002	50	56	2052	KG-PVC	200	6,8	340 000	190 400	6 800	3 808	Zalaszentgrót osztatlan közös tulajdon	nem
2713722	Pakod	gravitációs gerinc	Rákóczi Ferenc utca	Épület, Építmény	2002	50	56	2052	KG-PVC	200	7,9	395 000	221 200	7 900	4 424	Zalaszentgrót osztatlan közös tulajdon	nem
2713721	Pakod	gravitációs gerinc	Rákóczi Ferenc utca	Épület, Építmény	2002	50	56	2052	KG-PVC	200	4	200 000	112 000	4 000	2 240	Zalaszentgrót osztatlan közös tulajdon	nem
2713720	Pakod	gravitációs gerinc	Rákóczi Ferenc utca	Épület, Építmény	2002	50	56	2052	KG-PVC	200	13,4	670 000	375 200	13 400	7 504	Zalaszentgrót osztatlan közös tulajdon	nem
2713719	Pakod	gravitációs gerinc	Rákóczi Ferenc utca	Épület, Építmény	2002	50	56	2052	KG-PVC	200	4,4	220 000	123 200	4 400	2 464	Zalaszentgrót osztatlan közös tulajdon	nem
2713718	Pakod	gravitációs gerinc	Rákóczi Ferenc utca	Épület, Építmény	2002	50	56	2052	KG-PVC	200	5,1	255 000	142 800	5 100	2 856	Zalaszentgrót osztatlan közös tulajdon	nem
2713716	Pakod	gravitációs gerinc	Rákóczi Ferenc utca	Épület, Építmény	2002	50	56	2052	KG-PVC	200	7,2	360 000	201 600	7 200	4 032	Zalaszentgrót osztatlan közös tulajdon	nem
2711904	Pakod	gravitációs gerinc	Rákóczi Ferenc utca	Épület, Építmény	2002	50	56	2052	KG-PVC	200	1,1	55 000	30 800	1 100	616	Zalaszentgrót osztatlan közös tulajdon	nem
2711842	Pakod	gravitációs gerinc	Rákóczi Ferenc utca	Épület, Építmény	2002	50	56	2052	KG-PVC	200	20,3	1 015 000	568 400	20 300	11 368	Zalaszentgrót osztatlan közös tulajdon	nem
2711841	Pakod	gravitációs gerinc	Rákóczi Ferenc utca	Épület, Építmény	2002	50	56	2052	KG-PVC	200	18,5	925 000	518 000	18 500	10 360	Zalaszentgrót osztatlan közös tulajdon	nem
2711840	Pakod	gravitációs gerinc	Rákóczi Ferenc utca	Épület, Építmény	2002	50	56	2052	KG-PVC	200	21	1 050 000	588 000	21 000	11 760	Zalaszentgrót osztatlan közös tulajdon	nem
2711839	Pakod	gravitációs gerinc	Rákóczi Ferenc utca	Épület, Építmény	2002	50	56	2052	KG-PVC	200	20,1	1 005 000	562 800	20 100	11 256	Zalaszentgrót osztatlan közös tulajdon	nem
2711286	Pakod	gravitációs gerinc	Rákóczi Ferenc utca	Épület, Építmény	2002	50	56	2052	KG-PVC	200	21,6	1 080 000	604 800	21 600	12 096	Zalaszentgrót osztatlan közös tulajdon	nem
2711285	Pakod	gravitációs gerinc	Rákóczi Ferenc utca	Épület, Építm													

VAGYONLELTÁR																	
Zalaszentgrót és térsége szennyvízmű																	
Víziközmű-objektum azonosítása, megnevezése					Állapot jellemzők							Gazdasági jellemzők					
Víziközmű objektum azonosító	Település	Objektum típus	Megnevezés	Szakági bontás	Üzembe helyezés éve	Várható élettartam (év)	Állagmutató (%)	Pótlás várható éve (év)	Anyag	Átmérő	Hossz	Újraelőállítási vagy helyettesítési	Vagyoneérték (Ft.)	ÉCS1 Éves pótlási költség (FT/év)	ÉCS2 Éves elszámolható amortizáció (Ft/év)	Tulajdonos	KEHOP beruházás
2711199	Pakod	gravitációs gerinc	Rákóczi Ferenc utca	Épület, Építmény	2002	50	56	2052	KG-PVC	200	2,9	145 000	81 200	2 900	1 624	Zalaszentgrót osztatlan közös tulajdon	nem
2711198	Pakod	gravitációs gerinc	Rákóczi Ferenc utca	Épület, Építmény	2002	50	56	2052	KG-PVC	200	31,8	1 590 000	890 400	31 800	17 808	Zalaszentgrót osztatlan közös tulajdon	nem
2711186	Pakod	gravitációs gerinc	Rákóczi Ferenc utca	Épület, Építmény	2002	50	56	2052	KG-PVC	200	12,4	620 000	347 200	12 400	6 944	Zalaszentgrót osztatlan közös tulajdon	nem
2711184	Pakod	gravitációs gerinc	Rákóczi Ferenc utca	Épület, Építmény	2002	50	56	2052	KG-PVC	200	6,9	345 000	193 200	6 900	3 864	Zalaszentgrót osztatlan közös tulajdon	nem
2711179	Pakod	gravitációs gerinc	Rákóczi Ferenc utca	Épület, Építmény	2002	50	56	2052	KG-PVC	200	14	700 000	392 000	14 000	7 840	Zalaszentgrót osztatlan közös tulajdon	nem
2711177	Pakod	gravitációs gerinc	Rákóczi Ferenc utca	Épület, Építmény	2002	50	56	2052	KG-PVC	200	14,9	745 000	417 200	14 900	8 344	Zalaszentgrót osztatlan közös tulajdon	nem
2711176	Pakod	gravitációs gerinc	Rákóczi Ferenc utca	Épület, Építmény	2002	50	56	2052	KG-PVC	200	17,6	880 000	492 800	17 600	9 856	Zalaszentgrót osztatlan közös tulajdon	nem
2711173	Pakod	gravitációs gerinc	Rákóczi Ferenc utca	Épület, Építmény	2002	50	56	2052	KG-PVC	200	7,4	370 000	207 200	7 400	4 144	Zalaszentgrót osztatlan közös tulajdon	nem
2711171	Pakod	gravitációs gerinc	Rákóczi Ferenc utca	Épület, Építmény	2002	50	56	2052	KG-PVC	200	1,4	70 000	39 200	1 400	784	Zalaszentgrót osztatlan közös tulajdon	nem
2711185	Pakod	gravitációs gerinc	Rákóczi Ferenc utca	Épület, Építmény	2002	50	56	2052	KG-PVC	200	21,4	1 070 000	599 200	21 400	11 984	Zalaszentgrót osztatlan közös tulajdon	nem
2711178	Pakod	gravitációs gerinc	Rákóczi Ferenc utca	Épület, Építmény	2002	50	56	2052	KG-PVC	200	5,8	290 000	162 400	5 800	3 248	Zalaszentgrót osztatlan közös tulajdon	nem
2711283	Pakod	gravitációs gerinc	Rákóczi Ferenc utca	Épület, Építmény	2002	50	56	2052	KG-PVC	200	8,8	440 000	246 400	8 800	4 928	Zalaszentgrót osztatlan közös tulajdon	nem
2711180	Pakod	gravitációs gerinc	Rákóczi Ferenc utca	Épület, Építmény	2002	50	56	2052	KG-PVC	200	10,1	505 000	282 800	10 100	5 656	Zalaszentgrót osztatlan közös tulajdon	nem
2711269	Pakod	gravitációs gerinc	Rákóczi Ferenc utca	Épület, Építmény	2002	50	56	2052	KG-PVC	200	8,6	430 000	240 800	8 600	4 816	Zalaszentgrót osztatlan közös tulajdon	nem
2711172	Pakod	gravitációs gerinc	Rákóczi Ferenc utca	Épület, Építmény	2002	50	56	2052	KG-PVC	200	28,4	1 420 000	795 200	28 400	15 904	Zalaszentgrót osztatlan közös tulajdon	nem
2711174	Pakod	gravitációs gerinc	Rákóczi Ferenc utca	Épület, Építmény	2002	50	56	2052	KG-PVC	200	4,4	220 000	123 200	4 400	2 464	Zalaszentgrót osztatlan közös tulajdon	nem
2711272	Pakod	gravitációs gerinc	Rákóczi Ferenc utca	Épület, Építmény	2002	50	56	2052	KG-PVC	200	0,4	16 000	8 960	320	179	Zalaszentgrót osztatlan közös tulajdon	nem
2713713	Pakod	gravitációs gerinc	Rákóczi Ferenc utca	Épület, Építmény	2002	50	56	2052	KG-PVC	200	17,6	880 000	492 800	17 600	9 856	Zalaszentgrót osztatlan közös tulajdon	nem
2713715	Pakod	gravitációs gerinc	Rákóczi Ferenc utca	Épület, Építmény	2002	50	56	2052	KG-PVC	200	15,9	795 000	445 200	15 900	8 904	Zalaszentgrót osztatlan közös tulajdon	nem
2713735	Pakod	gravitációs gerinc	Rózsa utca	Épület, Építmény	2002	50	56	2052	KG-PVC	200	31,1	1 555 000	870 800	31 100	17 416	Zalaszentgrót osztatlan közös tulajdon	nem
2713736	Pakod	gravitációs gerinc	Rózsa utca	Épület, Építmény	2002	50	56	2052	KG-PVC	200	5,4	270 000	151 200	5 400	3 024	Zalaszentgrót osztatlan közös tulajdon	nem
2711921	Pakod	gravitációs gerinc	Rózsa utca	Épület, Építmény	2002	50	56	2052	KG-PVC	200	28,6	1 430 000	800 800	28 600	16 016	Zalaszentgrót osztatlan közös tulajdon	nem
2711234	Pakod	gravitációs gerinc	Rózsa utca	Épület, Építmény	2002	50	56	2052	KG-PVC	200	49,5	2 475 000	1 386 000	49 500	27 720	Zalaszentgrót osztatlan közös tulajdon	nem
2711236	Pakod	gravitációs gerinc	Rózsa utca	Épület, Építmény	2002	50	56	2052	KG-PVC	200	8,1	405 000	226 800	8 100	4 536	Zalaszentgrót osztatlan közös tulajdon	nem
2711235	Pakod	gravitációs gerinc	Rózsa utca	Épület, Építmény	2002	50	56	2052	KG-PVC	200	29,1	1 455 000	814 800	29 100	16 296	Zalaszentgrót osztatlan közös tulajdon	nem
2713740	Pakod	gravitációs gerinc	Vasút utca	Épület, Építmény	2002	50	56	2052	KG-PVC	200	2	100 000	56 000	2 000	1 120	Zalaszentgrót osztatlan közös tulajdon	nem
2713742	Pakod	gravitációs gerinc	Vasút utca	Épület, Építmény	2002	50	56	2052	KG-PVC	200	11,8	590 000	330 400	11 800	6 608	Zalaszentgrót osztatlan közös tulajdon	nem
2713743	Pakod	gravitációs gerinc	Vasút utca	Épület, Építmény	2002	50	56	2052	KG-PVC	200	15,6	780 000	436 800	15 600	8 736	Zalaszentgrót osztatlan közös tulajdon	nem
2713744	Pakod	gravitációs gerinc	Vasút utca	Épület, Építmény	2002	50	56	2052	KG-PVC	200	2,2	110 000	61 600	2 200	1 232	Zalaszentgrót osztatlan közös tulajdon	nem
2713745	Pakod	gravitációs gerinc	Vasút utca	Épület, Építmény	2002	50	56	2052	KG-PVC	200	27,2	1 360 000	761 600	27 200	15 232	Zalaszentgrót osztatlan közös tulajdon	nem
2713746	Pakod	gravitációs gerinc	Vasút utca	Épület, Építmény	2002	50	56	2052	KG-PVC	200	4,2	168 000	94 080	3 360	1 882	Zalaszentgrót osztatlan közös tulajdon	nem
2711832	Pakod	gravitációs gerinc	Vasút utca	Épület, Építmény	2002	50	56	2052	KG-PVC	200	17,2	860 000	481 600	17 200	9 632	Zalaszentgrót osztatlan közös tulajdon	nem
2711204	Pakod	gravitációs gerinc	Vasút utca	Épület, Építmény	2002	50	56	2052	KG-PVC	200	15,2	760 000	425 600	15 200	8 512	Zalaszentgrót osztatlan közös tulajdon	nem
2711200	Pakod	gravitációs gerinc	Vasút utca	Épület, Építmény	2002	50	56	2052	KG-PVC	200	35,4	1 770 000	991 200	35 400	19 824	Zalaszentgrót osztatlan közös tulajdon	nem
2711922	Pakod	gravitációs gerinc	Vasút utca	Épület, Építmény	2002	50	56	2052	KG-PVC	200	8,9	445 000	249 200	8 900	4 984	Zalaszentgrót osztatlan közös tulajdon	nem
2711208	Pakod	gravitációs gerinc	Vasút utca	Épület, Építmény	2002	50	56	2052	KG-PVC	200	29	1 450 000	812 000	29 000	16 240	Zalaszentgrót osztatlan közös tulajdon	nem
2711202	Pakod	gravitációs gerinc	Vasút utca	Épület, Építmény	2002	50	56	2052	KG-PVC	200	16,5	825 000	462 000	16 500	9 240	Zalaszentgrót osztatlan közös tulajdon	nem
2711210	Pakod	gravitációs gerinc	Vasút utca	Épület, Építmény	2002	50	56	2052	KG-PVC	200	16,9	845 000	473 200	16 900	9 464	Zalaszentgrót osztatlan közös tulajdon	nem
2711213	Pakod	gravitációs gerinc	Vasút utca	Épület, Építmény	2002	50	56	2052	KG-PVC	200	32,2	1 610 000	901 600	32 200	18 032	Zalaszentgrót osztatlan közös tulajdon	nem
2711831	Pakod	gravitációs gerinc	Vasút utca	Épület, Építmény	2002	50	56	2052	KG-PVC	200	21,5	1 075 000	602 000	21 500	12 040	Zalaszentgrót osztatlan közös tulajdon	nem
2711209	Pakod	gravitációs gerinc	Vasút utca	Épület, Építmény	2002	50	56	2052	KG-PVC	200	17,8	890 000	498 400	17 800	9 968	Zalaszentgrót osztatlan közös tulajdon	nem
2711212	Pakod	gravitációs gerinc	Vasút utca	Épület, Építmény	2002	50	56	2052	KG-PVC	200	5,3	265 000	148 400	5 300	2 968	Zalaszentgrót osztatlan közös tulajdon	nem
2711205	Pakod	gravitációs gerinc	Vasút utca	Épület, Építmény	2002	50	56	2052	KG-PVC	200	8,2	410 000	229 600	8 200	4 592	Zalaszentgrót osztatlan közös tulajdon	nem
2711206	Pakod	gravitációs gerinc	Vasút utca	Épület, Építmény	2002	50	56	2052	KG-PVC	200	24,3	1 215 000	680 400	24 300	13 608	Zalaszentgrót osztatlan közös tulajdon	nem
2711830	Pakod	gravitációs gerinc	Vasút utca	Épület, Építmény	2002	50	56	2052	KG-PVC	200	15,4	770 000	431 200	15 400	8 624	Zalaszentgrót osztatlan közös tulajdon	nem
2713739	Pakod	gravitációs gerinc	Vasút utca	Épület, Építmény	2002	50	56	2052	KG-PVC	200	13,4	670 000	375 200	13 400	7 504	Zalaszentgrót osztatlan közös tulajdon	nem
2713741	Pakod	gravitációs gerinc	Vasút utca	Épület, Építmény	2002	50	56	2052	KG-PVC	200	3,4	170 000	95 200	3 400	1 904	Zalaszentgrót osztatlan közös tulajdon	nem
2711469	Zalabér	gravitációs gerinc	Ady Endre utca	Épület, Építmény	2002	50	56	2052	KG-PVC	200	12,4	620 000	347 200	12 400	6 944	Zalaszentgrót osztatlan közös tulajdon	nem
2711476	Zalabér	gravitációs gerinc	Ady Endre utca	Épület, Építmény	2002	50	56	2052	KG-PVC	200	2	100 000	56 000	2 000	1 120	Zalaszentgrót osztatlan közös tulajdon	nem
2711656	Zalabér	gravitációs gerinc	Ady Endre utca	Épület, Építmény	2002	50	56	2052	KG-PVC	200	24,3	1 215 000	680 400	24 300	13 608	Zalaszentgrót osztatlan közös tulajdon	nem
2711474	Zalabér	gravitációs gerinc	Ady Endre utca	Épület, Építmény	2002	50	56	2052	KG-PVC	200	16,5	825 000	462 000	16 500	9 240	Zalaszentgrót osztatlan közös tulajdon	nem
2711470	Zalabér	gravitációs gerinc	Ady Endre utca	Épület, Építmény	2002	50	56	2052	KG-PVC	200	8,4	420 000	235 200	8 400	4 704	Zalaszentgrót osztatlan közös tulajdon	nem
2713964	Zalabér	gravitációs gerinc	Ady Endre utca	Épület, Építmény	2002	50	56	2052	KG-PVC	200	2,6	130 000	72 800	2 600	1 456	Zalaszentgrót osztatlan közös tulajdon	nem
2713963	Zalabér	gravitációs gerinc	Ady Endre utca	Épület, Építmény	2002	50	56	2052	KG-PVC	200	6,6	330 000	184 800	6 600	3 696	Zalaszentgrót osztatlan közös tulajdon	nem
2711472	Zalabér	gravitációs gerinc	Ady Endre utca	Épület, Építmény	2002	50	56	2052	KG-PVC	200	17	850 000	476 000	17 000	9 520	Zalaszentgrót osztatlan közös tulajdon	nem
2711471	Zalabér	gravitációs gerinc	Ady Endre utca	Épület, Építmény	2002	50	56	2052	KG-PVC	200	9,3	465 000	260 400	9 300	5 208	Zalaszentgrót osztatlan közös tulajdon	nem
2711466	Zalabér	gravitációs gerinc	Ady Endre utca	Épület, Építmény	2002	50	56	2052	KG-PVC	200	10,4	520 000	291 200	10 400	5 824	Zalaszentgrót osztatlan közös tulajdon	nem
2711467	Zalabér	gravitációs gerinc	Ady Endre utca	Épület, Építmény	2002	50	56	2052	KG-PVC	200	16,5	825 000	462 000	16 500	9 240	Zalaszentgrót osztatlan közös tulajdon	nem
2711473	Zalabér	gravitációs gerinc	Ady Endre utca	Épület, Építmény	2002	50	56	2052	KG-PVC	200	9,2	460 000	257 600	9 200	5 152	Zalaszentgrót osztatlan közös tulajdon	nem
2711475	Zalabér	gravitációs gerinc	Ady Endre utca	Épület, Építmény	2002	50	56	2052	KG-PVC	200	6,5	325 000	182 000	6 500	3 640	Zalaszentgrót osztatlan közös tulajdon	nem
2711655	Zalabér	gravitációs gerinc	Ady Endre utca	Épület, Építmény	2002	50	56	2052	KG-PVC	200	12,1	605 000	338 800	12 100	6 776	Zalaszentgrót osztatlan közös tulajdon	nem
2711854	Zalabér	gravitációs gerinc	Ady Endre utca	Épület, Építmény	2002	50	56	2052	KG-PVC	200	1,2	60 000	33 600	1 200	672	Zalaszentgrót osztatlan közös tulajdon	nem
2711061	Zalabér	gravitációs gerinc	Béke utca	Épület, Építmény	2002	50	56	2052	KG-PVC	200	24	1 200 000	672 000	24 000	13 440	Zalaszentgrót osztatlan közös tulajdon	nem
2711051	Zalabér	gravitációs gerinc	Béke utca	Épület, Építmény	2002	50	56	2052	KG-PVC	200	3,1	155 000	86 800	3 100	1 736	Zalaszentgrót osztatlan közös tulajdon	nem

VAGYONLELTÁR																	
Zalaszentgrót és térsége szennyvízmű																	
Víziközmű-objektum azonosítása, megnevezése					Állapot jellemzők					Gazdasági jellemzők							
Víziközmű objektum azonosító	Település	Objektum típus	Megnevezés	Szakági bontás	Üzembe helyezés éve	Várható élettartam (év)	Állagmutató (%)	Pótlás várható éve (év)	Anyag	Átmérő	Hossz	Újraelőállítási vagy helyettesítési	Vagyonérték (Ft.)	ÉCS1 Éves pótlási költség (Ft/év)	ÉCS2 Éves elszámolható amortizáció (Ft/év)	Tulajdonos	KEHOP beruházás
2711903	Zalabér	gravitációs gerinc	Béke utca	Épület, Építmény	2002	50	56	2052	KG-PVC	200	20,1	1 005 000	562 800	20 100	11 256	Zalaszentgrót osztatlan közös tulajdon	nem
2711062	Zalabér	gravitációs gerinc	Béke utca	Épület, Építmény	2002	50	56	2052	KG-PVC	200	36,1	1 805 000	1 010 800	36 100	20 216	Zalaszentgrót osztatlan közös tulajdon	nem
2711902	Zalabér	gravitációs gerinc	Béke utca	Épület, Építmény	2002	50	56	2052	KG-PVC	200	8,4	420 000	235 200	8 400	4 704	Zalaszentgrót osztatlan közös tulajdon	nem
2711053	Zalabér	gravitációs gerinc	Béke utca	Épület, Építmény	2002	50	56	2052	KG-PVC	200	28,5	1 425 000	798 000	28 500	15 960	Zalaszentgrót osztatlan közös tulajdon	nem
2711884	Zalabér	gravitációs gerinc	Béke utca	Épület, Építmény	2002	50	56	2052	KG-PVC	200	1,7	85 000	47 600	1 700	952	Zalaszentgrót osztatlan közös tulajdon	nem
2711052	Zalabér	gravitációs gerinc	Béke utca	Épület, Építmény	2002	50	56	2052	KG-PVC	200	9,6	480 000	268 800	9 600	5 376	Zalaszentgrót osztatlan közös tulajdon	nem
2711060	Zalabér	gravitációs gerinc	Béke utca	Épület, Építmény	2002	50	56	2052	KG-PVC	200	3,1	155 000	86 800	3 100	1 736	Zalaszentgrót osztatlan közös tulajdon	nem
2713946	Zalabér	gravitációs gerinc	Bem József utca	Épület, Építmény	2002	50	56	2052	KG-PVC	200	5,3	265 000	148 400	5 300	2 968	Zalaszentgrót osztatlan közös tulajdon	nem
2713945	Zalabér	gravitációs gerinc	Bem József utca	Épület, Építmény	2002	50	56	2052	KG-PVC	200	25,5	1 275 000	714 000	25 500	14 280	Zalaszentgrót osztatlan közös tulajdon	nem
2713941	Zalabér	gravitációs gerinc	Bem József utca	Épület, Építmény	2002	50	56	2052	KG-PVC	200	20,2	1 010 000	565 600	20 200	11 312	Zalaszentgrót osztatlan közös tulajdon	nem
2713935	Zalabér	gravitációs gerinc	Bem József utca	Épület, Építmény	2002	50	56	2052	KG-PVC	200	17,2	860 000	481 600	17 200	9 632	Zalaszentgrót osztatlan közös tulajdon	nem
2713937	Zalabér	gravitációs gerinc	Bem József utca	Épület, Építmény	2002	50	56	2052	KG-PVC	200	3,4	170 000	95 200	3 400	1 904	Zalaszentgrót osztatlan közös tulajdon	nem
2713939	Zalabér	gravitációs gerinc	Bem József utca	Épület, Építmény	2002	50	56	2052	KG-PVC	200	1,4	70 000	39 200	1 400	784	Zalaszentgrót osztatlan közös tulajdon	nem
2713942	Zalabér	gravitációs gerinc	Bem József utca	Épület, Építmény	2002	50	56	2052	KG-PVC	200	6,6	330 000	184 800	6 600	3 696	Zalaszentgrót osztatlan közös tulajdon	nem
2713936	Zalabér	gravitációs gerinc	Bem József utca	Épület, Építmény	2002	50	56	2052	KG-PVC	200	23,4	1 170 000	655 200	23 400	13 104	Zalaszentgrót osztatlan közös tulajdon	nem
2711862	Zalabér	gravitációs gerinc	Bem József utca	Épület, Építmény	2002	50	56	2052	KG-PVC	200	34	1 700 000	952 000	34 000	19 040	Zalaszentgrót osztatlan közös tulajdon	nem
2711852	Zalabér	gravitációs gerinc	Bem József utca	Épület, Építmény	2002	50	56	2052	KG-PVC	200	3,3	165 000	92 400	3 300	1 848	Zalaszentgrót osztatlan közös tulajdon	nem
2713938	Zalabér	gravitációs gerinc	Bem József utca	Épület, Építmény	2002	50	56	2052	KG-PVC	200	15,8	790 000	442 400	15 800	8 848	Zalaszentgrót osztatlan közös tulajdon	nem
2713972	Zalabér	gravitációs gerinc	Dózsa György utca	Épület, Építmény	2002	50	56	2052	KG-PVC	200	6,6	330 000	184 800	6 600	3 696	Zalaszentgrót osztatlan közös tulajdon	nem
2713971	Zalabér	gravitációs gerinc	Dózsa György utca	Épület, Építmény	2002	50	56	2052	KG-PVC	200	7,2	360 000	201 600	7 200	4 032	Zalaszentgrót osztatlan közös tulajdon	nem
2713966	Zalabér	gravitációs gerinc	Dózsa György utca	Épület, Építmény	2002	50	56	2052	KG-PVC	200	17,5	875 000	490 000	17 500	9 800	Zalaszentgrót osztatlan közös tulajdon	nem
2713965	Zalabér	gravitációs gerinc	Dózsa György utca	Épület, Építmény	2002	50	56	2052	KG-PVC	200	6,8	340 000	190 400	6 800	3 808	Zalaszentgrót osztatlan közös tulajdon	nem
2713960	Zalabér	gravitációs gerinc	Dózsa György utca	Épület, Építmény	2002	50	56	2052	KG-PVC	200	8,6	430 000	240 800	8 600	4 816	Zalaszentgrót osztatlan közös tulajdon	nem
2713958	Zalabér	gravitációs gerinc	Dózsa György utca	Épület, Építmény	2002	50	56	2052	KG-PVC	200	28	1 400 000	784 000	28 000	15 680	Zalaszentgrót osztatlan közös tulajdon	nem
2713956	Zalabér	gravitációs gerinc	Dózsa György utca	Épület, Építmény	2002	50	56	2052	KG-PVC	200	12,3	615 000	344 400	12 300	6 888	Zalaszentgrót osztatlan közös tulajdon	nem
2713955	Zalabér	gravitációs gerinc	Dózsa György utca	Épület, Építmény	2002	50	56	2052	KG-PVC	200	5,3	265 000	148 400	5 300	2 968	Zalaszentgrót osztatlan közös tulajdon	nem
2713954	Zalabér	gravitációs gerinc	Dózsa György utca	Épület, Építmény	2002	50	56	2052	KG-PVC	200	5,9	295 000	165 200	5 900	3 304	Zalaszentgrót osztatlan közös tulajdon	nem
2713953	Zalabér	gravitációs gerinc	Dózsa György utca	Épület, Építmény	2002	50	56	2052	KG-PVC	200	11,9	595 000	333 200	11 900	6 664	Zalaszentgrót osztatlan közös tulajdon	nem
2713952	Zalabér	gravitációs gerinc	Dózsa György utca	Épület, Építmény	2002	50	56	2052	KG-PVC	200	21,3	1 065 000	596 400	21 300	11 928	Zalaszentgrót osztatlan közös tulajdon	nem
2711894	Zalabér	gravitációs gerinc	Dózsa György utca	Épület, Építmény	2002	50	56	2052	KG-PVC	200	6,2	310 000	173 600	6 200	3 472	Zalaszentgrót osztatlan közös tulajdon	nem
2711892	Zalabér	gravitációs gerinc	Dózsa György utca	Épület, Építmény	2002	50	56	2052	KG-PVC	200	19,7	985 000	551 600	19 700	11 032	Zalaszentgrót osztatlan közös tulajdon	nem
2711678	Zalabér	gravitációs gerinc	Dózsa György utca	Épület, Építmény	2002	50	56	2052	KG-PVC	200	6	300 000	168 000	6 000	3 360	Zalaszentgrót osztatlan közös tulajdon	nem
2711675	Zalabér	gravitációs gerinc	Dózsa György utca	Épület, Építmény	2002	50	56	2052	KG-PVC	200	10,6	530 000	296 800	10 600	5 936	Zalaszentgrót osztatlan közös tulajdon	nem
2711669	Zalabér	gravitációs gerinc	Dózsa György utca	Épület, Építmény	2002	50	56	2052	KG-PVC	200	4,3	215 000	120 400	4 300	2 408	Zalaszentgrót osztatlan közös tulajdon	nem
2711660	Zalabér	gravitációs gerinc	Dózsa György utca	Épület, Építmény	2002	50	56	2052	KG-PVC	200	8,2	410 000	229 600	8 200	4 592	Zalaszentgrót osztatlan közös tulajdon	nem
2711645	Zalabér	gravitációs gerinc	Dózsa György utca	Épület, Építmény	2002	50	56	2052	KG-PVC	200	13,7	685 000	383 600	13 700	7 672	Zalaszentgrót osztatlan közös tulajdon	nem
2711643	Zalabér	gravitációs gerinc	Dózsa György utca	Épület, Építmény	2002	50	56	2052	KG-PVC	200	19,5	975 000	546 000	19 500	10 920	Zalaszentgrót osztatlan közös tulajdon	nem
2711632	Zalabér	gravitációs gerinc	Dózsa György utca	Épület, Építmény	2002	50	56	2052	KG-PVC	200	3,9	195 000	109 200	3 900	2 184	Zalaszentgrót osztatlan közös tulajdon	nem
2711658	Zalabér	gravitációs gerinc	Dózsa György utca	Épület, Építmény	2002	50	56	2052	KG-PVC	200	15,2	760 000	425 600	15 200	8 512	Zalaszentgrót osztatlan közös tulajdon	nem
2711661	Zalabér	gravitációs gerinc	Dózsa György utca	Épület, Építmény	2002	50	56	2052	KG-PVC	200	13,5	675 000	378 000	13 500	7 560	Zalaszentgrót osztatlan közös tulajdon	nem
2711630	Zalabér	gravitációs gerinc	Dózsa György utca	Épület, Építmény	2002	50	56	2052	KG-PVC	200	7,4	370 000	207 200	7 400	4 144	Zalaszentgrót osztatlan közös tulajdon	nem
2711629	Zalabér	gravitációs gerinc	Dózsa György utca	Épület, Építmény	2002	50	56	2052	KG-PVC	200	15,6	780 000	436 800	15 600	8 736	Zalaszentgrót osztatlan közös tulajdon	nem
2711631	Zalabér	gravitációs gerinc	Dózsa György utca	Épület, Épí													

VAGYONLELTÁR																	
Zalaszentgrót és térsége szennyvízmű																	
Víziközmű-objektum azonosítása, megnevezése					Állapot jellemzők					Gazdasági jellemzők							
Víziközmű objektum azonosító	Település	Objektum típus	Megnevezés	Szakági bontás	Üzembe helyezés éve	Várható élettartam (év)	Állagmutató (%)	Pótlás várható éve (év)	Anyag	Átmérő	Hossz	Újraelőállítási vagy helyettesítési	Vagyonérték (Ft.)	ÉCS1 Éves pótlási költség (Ft/év)	ÉCS2 Éves elszámolható amortizáció (Ft/év)	Tulajdonos	KEHOP beruházás
2711659	Zalabér	gravitációs gerinc	Dózsa György utca	Épület, Építmény	2002	50	56	2052	KG-PVC	200	9,5	475 000	266 000	9 500	5 320	Zalaszentgrót osztatlan közös tulajdon	nem
2711574	Zalabér	gravitációs gerinc	Dózsa György utca	Épület, Építmény	2002	50	56	2052	KG-PVC	200	2,8	140 000	78 400	2 800	1 568	Zalaszentgrót osztatlan közös tulajdon	nem
2711635	Zalabér	gravitációs gerinc	Dózsa György utca	Épület, Építmény	2002	50	56	2052	KG-PVC	200	16,8	840 000	470 400	16 800	9 408	Zalaszentgrót osztatlan közös tulajdon	nem
2711642	Zalabér	gravitációs gerinc	Dózsa György utca	Épület, Építmény	2002	50	56	2052	KG-PVC	200	13,2	660 000	369 600	13 200	7 392	Zalaszentgrót osztatlan közös tulajdon	nem
2711647	Zalabér	gravitációs gerinc	Dózsa György utca	Épület, Építmény	2002	50	56	2052	KG-PVC	200	6,7	335 000	187 600	6 700	3 752	Zalaszentgrót osztatlan közös tulajdon	nem
2711651	Zalabér	gravitációs gerinc	Dózsa György utca	Épület, Építmény	2002	50	56	2052	KG-PVC	200	11,9	595 000	333 200	11 900	6 664	Zalaszentgrót osztatlan közös tulajdon	nem
2711652	Zalabér	gravitációs gerinc	Dózsa György utca	Épület, Építmény	2002	50	56	2052	KG-PVC	200	30,5	1 525 000	854 000	30 500	17 080	Zalaszentgrót osztatlan közös tulajdon	nem
2711662	Zalabér	gravitációs gerinc	Dózsa György utca	Épület, Építmény	2002	50	56	2052	KG-PVC	200	19,6	980 000	548 800	19 600	10 976	Zalaszentgrót osztatlan közös tulajdon	nem
2711663	Zalabér	gravitációs gerinc	Dózsa György utca	Épület, Építmény	2002	50	56	2052	KG-PVC	200	3,9	195 000	109 200	3 900	2 184	Zalaszentgrót osztatlan közös tulajdon	nem
2711664	Zalabér	gravitációs gerinc	Dózsa György utca	Épület, Építmény	2002	50	56	2052	KG-PVC	200	4,7	235 000	131 600	4 700	2 632	Zalaszentgrót osztatlan közös tulajdon	nem
2711633	Zalabér	gravitációs gerinc	Dózsa György utca	Épület, Építmény	2002	50	56	2052	KG-PVC	200	23,2	1 160 000	649 600	23 200	12 992	Zalaszentgrót osztatlan közös tulajdon	nem
2711665	Zalabér	gravitációs gerinc	Dózsa György utca	Épület, Építmény	2002	50	56	2052	KG-PVC	200	11,7	585 000	327 600	11 700	6 552	Zalaszentgrót osztatlan közös tulajdon	nem
2711666	Zalabér	gravitációs gerinc	Dózsa György utca	Épület, Építmény	2002	50	56	2052	KG-PVC	200	2,1	105 000	58 800	2 100	1 176	Zalaszentgrót osztatlan közös tulajdon	nem
2711672	Zalabér	gravitációs gerinc	Dózsa György utca	Épület, Építmény	2002	50	56	2052	KG-PVC	200	16,8	840 000	470 400	16 800	9 408	Zalaszentgrót osztatlan közös tulajdon	nem
2713987	Zalabér	gravitációs gerinc	Gyalog köz	Épület, Építmény	2002	50	56	2052	KG-PVC	200	74,4	2 604 000	1 458 240	52 080	29 165	Zalaszentgrót osztatlan közös tulajdon	nem
2713988	Zalabér	gravitációs gerinc	Gyalog köz	Épület, Építmény	2002	50	56	2052	KG-PVC	200	38,2	1 337 000	748 720	26 740	14 974	Zalaszentgrót osztatlan közös tulajdon	nem
2714004	Zalabér	gravitációs gerinc	Hunyadi János utca	Épület, Építmény	2002	50	56	2052	KG-PVC	200	17,5	875 000	490 000	17 500	9 800	Zalaszentgrót osztatlan közös tulajdon	nem
2713981	Zalabér	gravitációs gerinc	Hunyadi János utca	Épület, Építmény	2002	50	56	2052	KG-PVC	200	0,9	31 500	17 640	630	353	Zalaszentgrót osztatlan közös tulajdon	nem
2713980	Zalabér	gravitációs gerinc	Hunyadi János utca	Épület, Építmény	2002	50	56	2052	KG-PVC	200	7,4	259 000	145 040	5 180	2 901	Zalaszentgrót osztatlan közös tulajdon	nem
2711600	Zalabér	gravitációs gerinc	Hunyadi János utca	Épület, Építmény	2002	50	56	2052	KG-PVC	200	18,8	658 000	368 480	13 160	7 370	Zalaszentgrót osztatlan közös tulajdon	nem
2711598	Zalabér	gravitációs gerinc	Hunyadi János utca	Épület, Építmény	2002	50	56	2052	KG-PVC	200	28,2	987 000	552 720	19 740	11 054	Zalaszentgrót osztatlan közös tulajdon	nem
2711595	Zalabér	gravitációs gerinc	Hunyadi János utca	Épület, Építmény	2002	50	56	2052	KG-PVC	200	4,8	168 000	94 080	3 360	1 882	Zalaszentgrót osztatlan közös tulajdon	nem
2711594	Zalabér	gravitációs gerinc	Hunyadi János utca	Épület, Építmény	2002	50	56	2052	KG-PVC	200	2,9	101 500	56 840	2 030	1 137	Zalaszentgrót osztatlan közös tulajdon	nem
2713998	Zalabér	gravitációs gerinc	Hunyadi János utca	Épület, Építmény	2002	50	56	2052	KG-PVC	200	5	250 000	140 000	5 000	2 800	Zalaszentgrót osztatlan közös tulajdon	nem
2711597	Zalabér	gravitációs gerinc	Hunyadi János utca	Épület, Építmény	2002	50	56	2052	KG-PVC	200	12,9	451 500	252 840	9 030	5 057	Zalaszentgrót osztatlan közös tulajdon	nem
2711593	Zalabér	gravitációs gerinc	Hunyadi János utca	Épület, Építmény	2002	50	56	2052	KG-PVC	200	15	525 000	294 000	10 500	5 880	Zalaszentgrót osztatlan közös tulajdon	nem
2711581	Zalabér	gravitációs gerinc	Hunyadi János utca	Épület, Építmény	2002	50	56	2052	KG-PVC	200	10,1	505 000	282 800	10 100	5 656	Zalaszentgrót osztatlan közös tulajdon	nem
2713992	Zalabér	gravitációs gerinc	Hunyadi János utca	Épület, Építmény	2002	50	56	2052	KG-PVC	200	8,1	283 500	158 760	5 670	3 175	Zalaszentgrót osztatlan közös tulajdon	nem
2711582	Zalabér	gravitációs gerinc	Hunyadi János utca	Épület, Építmény	2002	50	56	2052	KG-PVC	200	14,2	710 000	397 600	14 200	7 952	Zalaszentgrót osztatlan közös tulajdon	nem
2711589	Zalabér	gravitációs gerinc	Hunyadi János utca	Épület, Építmény	2002	50	56	2052	KG-PVC	200	8,7	304 500	170 520	6 090	3 410	Zalaszentgrót osztatlan közös tulajdon	nem
2711587	Zalabér	gravitációs gerinc	Hunyadi János utca	Épület, Építmény	2002	50	56	2052	KG-PVC	200	10,7	535 000	299 600	10 700	5 992	Zalaszentgrót osztatlan közös tulajdon	nem
2713991	Zalabér	gravitációs gerinc	Hunyadi János utca	Épület, Építmény	2002	50	56	2052	KG-PVC	200	2,9	145 000	81 200	2 900	1 624	Zalaszentgrót osztatlan közös tulajdon	nem
2710895	Zalabér	gravitációs gerinc	Hunyadi János utca	Épület, Építmény	2002	50	56	2052	KG-PVC	200	4,8	240 000	134 400	4 800	2 688	Zalaszentgrót osztatlan közös tulajdon	nem
2711888	Zalabér	gravitációs gerinc	Hunyadi János utca	Épület, Építmény	2002	50	56	2052	KG-PVC	200	24,9	871 500	488 040	17 430	9 761	Zalaszentgrót osztatlan közös tulajdon	nem
2711578	Zalabér	gravitációs gerinc	Hunyadi János utca	Épület, Építmény	2002	50	56	2052	KG-PVC	200	21,4	1 070 000	599 200	21 400	11 984	Zalaszentgrót osztatlan közös tulajdon	nem
2711585	Zalabér	gravitációs gerinc	Hunyadi János utca	Épület, Építmény	2002	50	56	2052	KG-PVC	200	18,6	930 000	520 800	18 600	10 416	Zalaszentgrót osztatlan közös tulajdon	nem
2711591	Zalabér	gravitációs gerinc	Hunyadi János utca	Épület, Építmény	2002	50	56	2052	KG-PVC	200	6,1	213 500	119 560	4 270	2 391	Zalaszentgrót osztatlan közös tulajdon	nem
2713989	Zalabér	gravitációs gerinc	Hunyadi János utca	Épület, Építmény	2002	50	56	2052	KG-PVC	200	14,3	500 500	280 280	10 010	5 606	Zalaszentgrót osztatlan közös tulajdon	nem
2711579	Zalabér	gravitációs gerinc	Hunyadi János utca	Épület, Építmény	2002	50	56	2052	KG-PVC	200	18,8	940 000	526 400	18 800	10 528	Zalaszentgrót osztatlan közös tulajdon	nem
2713977	Zalabér	gravitációs gerinc	Hunyadi János utca	Épület, Építmény	2002	50	56	2052	KG-PVC	200	1,1	38 500	21 560	770	431	Zalaszentgrót osztatlan közös tulajdon	nem
2713978	Zalabér	gravitációs gerinc	Hunyadi János utca	Épület, Építmény	2002	50	56	2052	KG-PVC	200	23,5	822 500	460 600	16 450	9 212	Zalaszentgrót osztatlan közös tulajdon	nem
2713990	Zalabér	gravitációs gerinc	Hunyadi János utca	Épület, Építmény	2002	50	56	2052	KG-PVC	200	7,2	252 000	141 120	5 040	2 822	Zalaszentgrót osztatlan közös tulajdon	nem
271158398																	

VAGYONLELTÁR																	
Zalaszentgrót és térsége szennyvízmű																	
Víziközmű-objektum azonosítása, megnevezése					Állapot jellemzők					Gazdasági jellemzők							
Víziközmű objektum azonosító	Település	Objektum típus	Megnevezés	Szakági bontás	Üzembe helyezés éve	Várható élettartam (év)	Állagmutató (%)	Pótlás várható éve (év)	Anyag	Átmérő	Hossz	Újraelőállítási vagy helyettesítési	Vagyoneérték (Ft.)	ÉCS1 Éves pótlási költség (FT/év)	ÉCS2 Éves elszámolható amortizáció (Ft/év)	Tulajdonos	KEHOP beruházás
2713970	Zalabér	gravitációs gerinc	Husztli Ferenc utca	Épület, Építmény	2002	50	56	2052	KG-PVC	200	6,4	320 000	179 200	6 400	3 584	Zalaszentgrót osztatlan közös tulajdon	nem
2711478	Zalabér	gravitációs gerinc	Husztli Ferenc utca	Épület, Építmény	2002	50	56	2052	KG-PVC	200	8,7	435 000	243 600	8 700	4 872	Zalaszentgrót osztatlan közös tulajdon	nem
2711482	Zalabér	gravitációs gerinc	Husztli Ferenc utca	Épület, Építmény	2002	50	56	2052	KG-PVC	200	10,6	530 000	296 800	10 600	5 936	Zalaszentgrót osztatlan közös tulajdon	nem
2711481	Zalabér	gravitációs gerinc	Husztli Ferenc utca	Épület, Építmény	2002	50	56	2052	KG-PVC	200	13,6	680 000	380 800	13 600	7 616	Zalaszentgrót osztatlan közös tulajdon	nem
2711477	Zalabér	gravitációs gerinc	Husztli Ferenc utca	Épület, Építmény	2002	50	56	2052	KG-PVC	200	11,1	555 000	310 800	11 100	6 216	Zalaszentgrót osztatlan közös tulajdon	nem
2711479	Zalabér	gravitációs gerinc	Husztli Ferenc utca	Épület, Építmény	2002	50	56	2052	KG-PVC	200	25,4	1 270 000	711 200	25 400	14 224	Zalaszentgrót osztatlan közös tulajdon	nem
2711853	Zalabér	gravitációs gerinc	Husztli Ferenc utca	Épület, Építmény	2002	50	56	2052	KG-PVC	200	13,7	479 500	268 520	9 590	5 370	Zalaszentgrót osztatlan közös tulajdon	nem
2711484	Zalabér	gravitációs gerinc	Husztli Ferenc utca	Épület, Építmény	2002	50	56	2052	KG-PVC	200	4,5	157 500	88 200	3 150	1 764	Zalaszentgrót osztatlan közös tulajdon	nem
2711485	Zalabér	gravitációs gerinc	Husztli Ferenc utca	Épület, Építmény	2002	50	56	2052	KG-PVC	200	16,3	570 500	319 480	11 410	6 390	Zalaszentgrót osztatlan közös tulajdon	nem
2711487	Zalabér	gravitációs gerinc	Husztli Ferenc utca	Épület, Építmény	2002	50	56	2052	KG-PVC	200	15,7	549 500	307 720	10 990	6 154	Zalaszentgrót osztatlan közös tulajdon	nem
2713967	Zalabér	gravitációs gerinc	Husztli Ferenc utca	Épület, Építmény	2002	50	56	2052	KG-PVC	200	17,2	602 000	337 120	12 040	6 742	Zalaszentgrót osztatlan közös tulajdon	nem
2711483	Zalabér	gravitációs gerinc	Husztli Ferenc utca	Épület, Építmény	2002	50	56	2052	KG-PVC	200	13,7	685 000	383 600	13 700	7 672	Zalaszentgrót osztatlan közös tulajdon	nem
2713969	Zalabér	gravitációs gerinc	Husztli Ferenc utca	Épület, Építmény	2002	50	56	2052	KG-PVC	200	3,8	190 000	106 400	3 800	2 128	Zalaszentgrót osztatlan közös tulajdon	nem
2711614	Zalabér	gravitációs gerinc	Ibolya utca	Épület, Építmény	2002	50	56	2052	KG-PVC	200	22,1	1 105 000	618 800	22 100	12 376	Zalaszentgrót osztatlan közös tulajdon	nem
2713984	Zalabér	gravitációs gerinc	Ibolya utca	Épület, Építmény	2002	50	56	2052	KG-PVC	200	1,5	75 000	42 000	1 500	840	Zalaszentgrót osztatlan közös tulajdon	nem
2713983	Zalabér	gravitációs gerinc	Ibolya utca	Épület, Építmény	2002	50	56	2052	KG-PVC	200	22,5	1 125 000	630 000	22 500	12 600	Zalaszentgrót osztatlan közös tulajdon	nem
2711621	Zalabér	gravitációs gerinc	Ibolya utca	Épület, Építmény	2002	50	56	2052	KG-PVC	200	1,3	65 000	36 400	1 300	728	Zalaszentgrót osztatlan közös tulajdon	nem
2711620	Zalabér	gravitációs gerinc	Ibolya utca	Épület, Építmény	2002	50	56	2052	KG-PVC	200	13,8	690 000	386 400	13 800	7 728	Zalaszentgrót osztatlan közös tulajdon	nem
2711619	Zalabér	gravitációs gerinc	Ibolya utca	Épület, Építmény	2002	50	56	2052	KG-PVC	200	19,7	985 000	551 600	19 700	11 032	Zalaszentgrót osztatlan közös tulajdon	nem
2711618	Zalabér	gravitációs gerinc	Ibolya utca	Épület, Építmény	2002	50	56	2052	KG-PVC	200	1,2	60 000	33 600	1 200	672	Zalaszentgrót osztatlan közös tulajdon	nem
2711616	Zalabér	gravitációs gerinc	Ibolya utca	Épület, Építmény	2002	50	56	2052	KG-PVC	200	4,5	225 000	126 000	4 500	2 520	Zalaszentgrót osztatlan közös tulajdon	nem
2711613	Zalabér	gravitációs gerinc	Ibolya utca	Épület, Építmény	2002	50	56	2052	KG-PVC	200	19,5	975 000	546 000	19 500	10 920	Zalaszentgrót osztatlan közös tulajdon	nem
2711611	Zalabér	gravitációs gerinc	Ibolya utca	Épület, Építmény	2002	50	56	2052	KG-PVC	200	12,4	620 000	347 200	12 400	6 944	Zalaszentgrót osztatlan közös tulajdon	nem
2711610	Zalabér	gravitációs gerinc	Ibolya utca	Épület, Építmény	2002	50	56	2052	KG-PVC	200	1,8	90 000	50 400	1 800	1 008	Zalaszentgrót osztatlan közös tulajdon	nem
2711617	Zalabér	gravitációs gerinc	Ibolya utca	Épület, Építmény	2002	50	56	2052	KG-PVC	200	17,8	890 000	498 400	17 800	9 968	Zalaszentgrót osztatlan közös tulajdon	nem
2711623	Zalabér	gravitációs gerinc	Ibolya utca	Épület, Építmény	2002	50	56	2052	KG-PVC	200	4,6	230 000	128 800	4 600	2 576	Zalaszentgrót osztatlan közös tulajdon	nem
2711615	Zalabér	gravitációs gerinc	Ibolya utca	Épület, Építmény	2002	50	56	2052	KG-PVC	200	22,9	1 145 000	641 200	22 900	12 824	Zalaszentgrót osztatlan közös tulajdon	nem
2711900	Zalabér	gravitációs gerinc	Ibolya utca	Épület, Építmény	2002	50	56	2052	KG-PVC	200	26,3	1 315 000	736 400	26 300	14 728	Zalaszentgrót osztatlan közös tulajdon	nem
2711608	Zalabér	gravitációs gerinc	Ibolya utca	Épület, Építmény	2002	50	56	2052	KG-PVC	200	3,7	185 000	103 600	3 700	2 072	Zalaszentgrót osztatlan közös tulajdon	nem
2711612	Zalabér	gravitációs gerinc	Ibolya utca	Épület, Építmény	2002	50	56	2052	KG-PVC	200	0,4	20 000	11 200	400	224	Zalaszentgrót osztatlan közös tulajdon	nem
2711622	Zalabér	gravitációs gerinc	Ibolya utca	Épület, Építmény	2002	50	56	2052	KG-PVC	200	22,7	1 135 000	635 600	22 700	12 712	Zalaszentgrót osztatlan közös tulajdon	nem
2713908	Zalabér	gravitációs gerinc	Jókai Mór utca	Épület, Építmény	2002	50	56	2052	KG-PVC	200	22,9	1 145 000	641 200	22 900	12 824	Zalaszentgrót osztatlan közös tulajdon	nem
2713951	Zalabér	gravitációs gerinc	Jókai Mór utca	Épület, Építmény	2002	50	56	2052	KG-PVC	200	38,6	1 930 000	1 080 800	38 600	21 616	Zalaszentgrót osztatlan közös tulajdon	nem
2713949	Zalabér	gravitációs gerinc	Jókai Mór utca	Épület, Építmény	2002	50	56	2052	KG-PVC	200	5,5	275 000	154 000	5 500	3 080	Zalaszentgrót osztatlan közös tulajdon	nem
2713928	Zalabér	gravitációs gerinc	Jókai Mór utca	Épület, Építmény	2002	50	56	2052	KG-PVC	200	13,5	675 000	378 000	13 500	7 560	Zalaszentgrót osztatlan közös tulajdon	nem
2713927	Zalabér	gravitációs gerinc	Jókai Mór utca	Épület, Építmény	2002	50	56	2052	KG-PVC	200	6,5	325 000	182 000	6 500	3 640	Zalaszentgrót osztatlan közös tulajdon	nem
2713926	Zalabér	gravitációs gerinc	Jókai Mór utca	Épület, Építmény	2002	50	56	2052	KG-PVC	200	49,9	2 495 000	1 397 200	49 900	27 944	Zalaszentgrót osztatlan közös tulajdon	nem
2713921	Zalabér	gravitációs gerinc	Jókai Mór utca	Épület, Építmény	2002	50	56	2052	KG-PVC	200	47,7	2 385 000	1 335 600	47 700	26 712	Zalaszentgrót osztatlan közös tulajdon	nem
2713920	Zalabér	gravitációs gerinc	Jókai Mór utca	Épület, Építmény	2002	50	56	2052	KG-PVC	200	27,7	1 385 000	775 600	27 700	15 512	Zalaszentgrót osztatlan közös tulajdon	nem
2713919	Zalabér	gravitációs gerinc	Jókai Mór utca	Épület, Építmény	2002	50	56	2052	KG-PVC	200	3,8	190 000	106 400	3 800	2 128	Zalaszentgrót osztatlan közös tulajdon	nem
2713918	Zalabér	gravitációs gerinc	Jókai Mór utca	Épület, Építmény	2002	50	56	2052	KG-PVC	200	29,6	1 480 000	828 800	29 600	16 576	Zalaszentgrót osztatlan közös tulajdon	nem
2713917	Zalabér	gravitációs gerinc	Jókai Mór utca	Épület, Építmény	2002	50	56	2052	KG-PVC	200	26,2	1 310 000	733 600	26 200	14 672	Zalaszentgrót osztatlan közös tulajdon	nem
2713915	Zalabér	gravitációs gerinc	Jókai Mór utca	Épület, Építmény													

VAGYONLELTÁR																	
Zalaszentgrót és térsége szennyvízmű																	
Víziközmű-objektum azonosítása, megnevezése					Állapot jellemzők					Gazdasági jellemzők							
Víziközmű objektum azonosító	Település	Objektum típus	Megnevezés	Szakági bontás	Üzembe helyezés éve	Várható élettartam (év)	Állagmutató (%)	Pótlás várható éve (év)	Anyag	Átmérő	Hossz	Újraelőállítási vagy helyettesítési	Vagyoneérték (Ft.)	ÉCS1 Éves pótlási költség (Ft/év)	ÉCS2 Éves elszámolható amortizáció (Ft/év)	Tulajdonos	KEHOP beruházás
2711494	Zalabér	gravitációs gerinc	Jókai Mór utca	Épület, Építmény	2002	50	56	2052	KG-PVC	200	19,3	965 000	540 400	19 300	10 808	Zalaszentgrót osztatlan közös tulajdon	nem
2711873	Zalabér	gravitációs gerinc	Jókai Mór utca	Épület, Építmény	2002	50	56	2052	KG-PVC	200	16,6	830 000	464 800	16 600	9 296	Zalaszentgrót osztatlan közös tulajdon	nem
2711458	Zalabér	gravitációs gerinc	Jókai Mór utca	Épület, Építmény	2002	50	56	2052	KG-PVC	200	17,5	875 000	490 000	17 500	9 800	Zalaszentgrót osztatlan közös tulajdon	nem
2711493	Zalabér	gravitációs gerinc	Jókai Mór utca	Épület, Építmény	2002	50	56	2052	KG-PVC	200	19,2	960 000	537 600	19 200	10 752	Zalaszentgrót osztatlan közös tulajdon	nem
2713950	Zalabér	gravitációs gerinc	Jókai Mór utca	Épület, Építmény	2002	50	56	2052	KG-PVC	200	37,7	1 885 000	1 055 600	37 700	21 112	Zalaszentgrót osztatlan közös tulajdon	nem
2711444	Zalabér	gravitációs gerinc	Jókai Mór utca	Épület, Építmény	2002	50	56	2052	KG-PVC	200	4,4	220 000	123 200	4 400	2 464	Zalaszentgrót osztatlan közös tulajdon	nem
2711868	Zalabér	gravitációs gerinc	Jókai Mór utca	Épület, Építmény	2002	50	56	2052	KG-PVC	200	23,7	1 185 000	663 600	23 700	13 272	Zalaszentgrót osztatlan közös tulajdon	nem
2713924	Zalabér	gravitációs gerinc	Jókai Mór utca	Épület, Építmény	2002	50	56	2052	KG-PVC	200	32,5	1 625 000	910 000	32 500	18 200	Zalaszentgrót osztatlan közös tulajdon	nem
2711459	Zalabér	gravitációs gerinc	Jókai Mór utca	Épület, Építmény	2002	50	56	2052	KG-PVC	200	5,8	290 000	162 400	5 800	3 248	Zalaszentgrót osztatlan közös tulajdon	nem
2711464	Zalabér	gravitációs gerinc	Jókai Mór utca	Épület, Építmény	2002	50	56	2052	KG-PVC	200	23	1 150 000	644 000	23 000	12 880	Zalaszentgrót osztatlan közös tulajdon	nem
2711495	Zalabér	gravitációs gerinc	Jókai Mór utca	Épület, Építmény	2002	50	56	2052	KG-PVC	200	4	200 000	112 000	4 000	2 240	Zalaszentgrót osztatlan közös tulajdon	nem
2713922	Zalabér	gravitációs gerinc	Jókai Mór utca	Épület, Építmény	2002	50	56	2052	KG-PVC	200	46,3	2 315 000	1 296 400	46 300	25 928	Zalaszentgrót osztatlan közös tulajdon	nem
2711457	Zalabér	gravitációs gerinc	Jókai Mór utca	Épület, Építmény	2002	50	56	2052	KG-PVC	200	12,5	625 000	350 000	12 500	7 000	Zalaszentgrót osztatlan közös tulajdon	nem
2711680	Zalabér	gravitációs gerinc	Jókai Mór utca	Épület, Építmény	2002	50	56	2052	KG-PVC	200	21,9	1 095 000	613 200	21 900	12 264	Zalaszentgrót osztatlan közös tulajdon	nem
2713925	Zalabér	gravitációs gerinc	Jókai Mór utca	Épület, Építmény	2002	50	56	2052	KG-PVC	200	35,9	1 795 000	1 005 200	35 900	20 104	Zalaszentgrót osztatlan közös tulajdon	nem
2713962	Zalabér	gravitációs gerinc	József Attila utca	Épület, Építmény	2002	50	56	2052	KG-PVC	200	5,8	290 000	162 400	5 800	3 248	Zalaszentgrót osztatlan közös tulajdon	nem
2711456	Zalabér	gravitációs gerinc	József Attila utca	Épület, Építmény	2002	50	56	2052	KG-PVC	200	4,1	205 000	114 800	4 100	2 296	Zalaszentgrót osztatlan közös tulajdon	nem
2711639	Zalabér	gravitációs gerinc	József Attila utca	Épület, Építmény	2002	50	56	2052	KG-PVC	200	18	900 000	504 000	18 000	10 080	Zalaszentgrót osztatlan közös tulajdon	nem
2711641	Zalabér	gravitációs gerinc	József Attila utca	Épület, Építmény	2002	50	56	2052	KG-PVC	200	7,4	370 000	207 200	7 400	4 144	Zalaszentgrót osztatlan közös tulajdon	nem
2711869	Zalabér	gravitációs gerinc	József Attila utca	Épület, Építmény	2002	50	56	2052	KG-PVC	200	3,1	155 000	86 800	3 100	1 736	Zalaszentgrót osztatlan közös tulajdon	nem
2711452	Zalabér	gravitációs gerinc	József Attila utca	Épület, Építmény	2002	50	56	2052	KG-PVC	200	24,9	1 245 000	697 200	24 900	13 944	Zalaszentgrót osztatlan közös tulajdon	nem
2711453	Zalabér	gravitációs gerinc	József Attila utca	Épület, Építmény	2002	50	56	2052	KG-PVC	200	1,9	95 000	53 200	1 900	1 064	Zalaszentgrót osztatlan közös tulajdon	nem
2711455	Zalabér	gravitációs gerinc	József Attila utca	Épület, Építmény	2002	50	56	2052	KG-PVC	200	27,2	1 360 000	761 600	27 200	15 232	Zalaszentgrót osztatlan közös tulajdon	nem
2711640	Zalabér	gravitációs gerinc	József Attila utca	Épület, Építmény	2002	50	56	2052	KG-PVC	200	27,6	1 380 000	772 800	27 600	15 456	Zalaszentgrót osztatlan közös tulajdon	nem
2711870	Zalabér	gravitációs gerinc	József Attila utca	Épület, Építmény	2002	50	56	2052	KG-PVC	200	24,9	1 245 000	697 200	24 900	13 944	Zalaszentgrót osztatlan közös tulajdon	nem
2713961	Zalabér	gravitációs gerinc	József Attila utca	Épület, Építmény	2002	50	56	2052	KG-PVC	200	11,1	555 000	310 800	11 100	6 216	Zalaszentgrót osztatlan közös tulajdon	nem
2713986	Zalabér	gravitációs gerinc	Kertész utca	Épület, Építmény	2002	50	56	2052	KG-PVC	200	3,2	160 000	89 600	3 200	1 792	Zalaszentgrót osztatlan közös tulajdon	nem
2711896	Zalabér	gravitációs gerinc	Kertész utca	Épület, Építmény	2002	50	56	2052	KG-PVC	200	1,7	85 000	47 600	1 700	952	Zalaszentgrót osztatlan közös tulajdon	nem
2711627	Zalabér	gravitációs gerinc	Kertész utca	Épület, Építmény	2002	50	56	2052	KG-PVC	200	35,2	1 760 000	985 600	35 200	19 712	Zalaszentgrót osztatlan közös tulajdon	nem
2711626	Zalabér	gravitációs gerinc	Kertész utca	Épület, Építmény	2002	50	56	2052	KG-PVC	200	7,9	395 000	221 200	7 900	4 424	Zalaszentgrót osztatlan közös tulajdon	nem
2711606	Zalabér	gravitációs gerinc	Kertész utca	Épület, Építmény	2002	50	56	2052	KG-PVC	200	16,2	810 000	453 600	16 200	9 072	Zalaszentgrót osztatlan közös tulajdon	nem
2711573	Zalabér	gravitációs gerinc	Kertész utca	Épület, Építmény	2002	50	56	2052	KG-PVC	200	9,1	455 000	254 800	9 100	5 096	Zalaszentgrót osztatlan közös tulajdon	nem
2711602	Zalabér	gravitációs gerinc	Kertész utca	Épület, Építmény	2002	50	56	2052	KG-PVC	200	28,5	1 425 000	798 000	28 500	15 960	Zalaszentgrót osztatlan közös tulajdon	nem
2711624	Zalabér	gravitációs gerinc	Kertész utca	Épület, Építmény	2002	50	56	2052	KG-PVC	200	4,8	240 000	134 400	4 800	2 688	Zalaszentgrót osztatlan közös tulajdon	nem
2711603	Zalabér	gravitációs gerinc	Kertész utca	Épület, Építmény	2002	50	56	2052	KG-PVC	200	12,6	630 000	352 800	12 600	7 056	Zalaszentgrót osztatlan közös tulajdon	nem
2711625	Zalabér	gravitációs gerinc	Kertész utca	Épület, Építmény	2002	50	56	2052	KG-PVC	200	8,9	445 000	249 200	8 900	4 984	Zalaszentgrót osztatlan közös tulajdon	nem
2711605	Zalabér	gravitációs gerinc	Kertész utca	Épület, Építmény	2002	50	56	2052	KG-PVC	200	10,8	540 000	302 400	10 800	6 048	Zalaszentgrót osztatlan közös tulajdon	nem
2711607	Zalabér	gravitációs gerinc	Kertész utca	Épület, Építmény	2002	50	56	2052	KG-PVC	200	11,9	595 000	333 200	11 900	6 664	Zalaszentgrót osztatlan közös tulajdon	nem
2711604	Zalabér	gravitációs gerinc	Kertész utca	Épület, Építmény	2002	50	56	2052	KG-PVC	200	17,3	865 000	484 400	17 300	9 688	Zalaszentgrót osztatlan közös tulajdon	nem
2711572	Zalabér	gravitációs gerinc	Kertész utca	Épület, Építmény	2002	50	56	2052	KG-PVC	200	10	500 000	280 000	10 000	5 600	Zalaszentgrót osztatlan közös tulajdon	nem
2713897	Zalabér	gravitációs gerinc	Kossuth Lajos utca	Épület, Építmény	2002	50	56	2052	KG-PVC	200	5	250 000	140 000	5 000	2 800	Zalaszentgrót osztatlan közös tulajdon	nem
2713894	Zalabér	gravitációs gerinc	Kossuth Lajos utca	Épület, Építmény	2002	50	56	2052	KG-PVC								

VAGYONLELTÁR																	
Zalaszentgrót és térsége szennyvízmű																	
Víziközmű-objektum azonosítása, megnevezése					Állapot jellemzők								Gazdasági jellemzők				
Víziközmű objektum azonosító	Település	Objektum típus	Megnevezés	Szakági bontás	Üzembe helyezés éve	Várható élettartam (év)	Állagmutató (%)	Pótlás várható éve (év)	Anyag	Átmérő	Hossz	Újraelőállítási vagy helyettesítési	Vagyoneérték (Ft.)	ÉCS1 Éves pótlási költség (FT/év)	ÉCS2 Éves elszámolható amortizáció (Ft/év)	Tulajdonos	KEHOP beruházás
2713880	Zalabér	gravitációs gerinc	Petőffi Sándor utca	Épület, Építmény	2002	50	56	2052	KG-PVC	200	3,2	160 000	89 600	3 200	1 792	Zalaszentgrót osztatlan közös tulajdon	nem
2711073	Zalabér	gravitációs gerinc	Petőffi Sándor utca	Épület, Építmény	2002	50	56	2052	KG-PVC	200	20,5	1 025 000	574 000	20 500	11 480	Zalaszentgrót osztatlan közös tulajdon	nem
2710911	Zalabér	gravitációs gerinc	Petőffi Sándor utca	Épület, Építmény	2002	50	56	2052	KG-PVC	200	20,4	1 020 000	571 200	20 400	11 424	Zalaszentgrót osztatlan közös tulajdon	nem
2710914	Zalabér	gravitációs gerinc	Petőffi Sándor utca	Épület, Építmény	2002	50	56	2052	KG-PVC	200	1,3	65 000	36 400	1 300	728	Zalaszentgrót osztatlan közös tulajdon	nem
2710915	Zalabér	gravitációs gerinc	Petőffi Sándor utca	Épület, Építmény	2002	50	56	2052	KG-PVC	200	1,1	55 000	30 800	1 100	616	Zalaszentgrót osztatlan közös tulajdon	nem
2710917	Zalabér	gravitációs gerinc	Petőffi Sándor utca	Épület, Építmény	2002	50	56	2052	KG-PVC	200	7,9	395 000	221 200	7 900	4 424	Zalaszentgrót osztatlan közös tulajdon	nem
2711066	Zalabér	gravitációs gerinc	Petőffi Sándor utca	Épület, Építmény	2002	50	56	2052	KG-PVC	200	8,2	410 000	229 600	8 200	4 592	Zalaszentgrót osztatlan közös tulajdon	nem
2711881	Zalabér	gravitációs gerinc	Petőffi Sándor utca	Épület, Építmény	2002	50	56	2052	KG-PVC	200	10,3	515 000	288 400	10 300	5 768	Zalaszentgrót osztatlan közös tulajdon	nem
2711083	Zalabér	gravitációs gerinc	Petőffi Sándor utca	Épület, Építmény	2002	50	56	2052	KG-PVC	200	37,6	1 880 000	1 052 800	37 600	21 056	Zalaszentgrót osztatlan közös tulajdon	nem
2711079	Zalabér	gravitációs gerinc	Petőffi Sándor utca	Épület, Építmény	2002	50	56	2052	KG-PVC	200	8	400 000	224 000	8 000	4 480	Zalaszentgrót osztatlan közös tulajdon	nem
2711072	Zalabér	gravitációs gerinc	Petőffi Sándor utca	Épület, Építmény	2002	50	56	2052	KG-PVC	200	13,2	660 000	369 600	13 200	7 392	Zalaszentgrót osztatlan közös tulajdon	nem
2713884	Zalabér	gravitációs gerinc	Petőffi Sándor utca	Épület, Építmény	2002	50	56	2052	KG-PVC	200	13,5	675 000	378 000	13 500	7 560	Zalaszentgrót osztatlan közös tulajdon	nem
2710916	Zalabér	gravitációs gerinc	Petőffi Sándor utca	Épület, Építmény	2002	50	56	2052	KG-PVC	200	9,1	455 000	254 800	9 100	5 096	Zalaszentgrót osztatlan közös tulajdon	nem
2713878	Zalabér	gravitációs gerinc	Petőffi Sándor utca	Épület, Építmény	2002	50	56	2052	KG-PVC	200	21,6	1 080 000	604 800	21 600	12 096	Zalaszentgrót osztatlan közös tulajdon	nem
2713871	Zalabér	gravitációs gerinc	Petőffi Sándor utca	Épület, Építmény	2002	50	56	2052	KG-PVC	200	1,2	60 000	33 600	1 200	672	Zalaszentgrót osztatlan közös tulajdon	nem
2711883	Zalabér	gravitációs gerinc	Petőffi Sándor utca	Épület, Építmény	2002	50	56	2052	KG-PVC	200	16,4	820 000	459 200	16 400	9 184	Zalaszentgrót osztatlan közös tulajdon	nem
2711074	Zalabér	gravitációs gerinc	Petőffi Sándor utca	Épület, Építmény	2002	50	56	2052	KG-PVC	200	15,4	770 000	431 200	15 400	8 624	Zalaszentgrót osztatlan közös tulajdon	nem
2711077	Zalabér	gravitációs gerinc	Petőffi Sándor utca	Épület, Építmény	2002	50	56	2052	KG-PVC	200	5,7	285 000	159 600	5 700	3 192	Zalaszentgrót osztatlan közös tulajdon	nem
2711877	Zalabér	gravitációs gerinc	Petőffi Sándor utca	Épület, Építmény	2002	50	56	2052	KG-PVC	200	17,1	855 000	478 800	17 100	9 576	Zalaszentgrót osztatlan közös tulajdon	nem
2713872	Zalabér	gravitációs gerinc	Petőffi Sándor utca	Épület, Építmény	2002	50	56	2052	KG-PVC	200	6,2	310 000	173 600	6 200	3 472	Zalaszentgrót osztatlan közös tulajdon	nem
2711065	Zalabér	gravitációs gerinc	Petőffi Sándor utca	Épület, Építmény	2002	50	56	2052	KG-PVC	200	15,7	785 000	439 600	15 700	8 792	Zalaszentgrót osztatlan közös tulajdon	nem
2711067	Zalabér	gravitációs gerinc	Petőffi Sándor utca	Épület, Építmény	2002	50	56	2052	KG-PVC	200	19,6	980 000	548 800	19 600	10 976	Zalaszentgrót osztatlan közös tulajdon	nem
2713877	Zalabér	gravitációs gerinc	Petőffi Sándor utca	Épület, Építmény	2002	50	56	2052	KG-PVC	200	8,2	410 000	229 600	8 200	4 592	Zalaszentgrót osztatlan közös tulajdon	nem
2713881	Zalabér	gravitációs gerinc	Petőffi Sándor utca	Épület, Építmény	2002	50	56	2052	KG-PVC	200	1,4	70 000	39 200	1 400	784	Zalaszentgrót osztatlan közös tulajdon	nem
2713883	Zalabér	gravitációs gerinc	Petőffi Sándor utca	Épület, Építmény	2002	50	56	2052	KG-PVC	200	16,2	810 000	453 600	16 200	9 072	Zalaszentgrót osztatlan közös tulajdon	nem
2709986	Zalabér	mellékgyűjtő	Rákóczi Ferenc utca	Épület, Építmény	2002	50	56	2052	KG-PVC	160	3,8	190 000	106 400	3 800	2 128	Zalaszentgrót osztatlan közös tulajdon	nem
2709776	Zalabér	mellékgyűjtő	Rákóczi Ferenc utca	Épület, Építmény	2002	50	56	2052	KG-PVC	160	6,5	325 000	182 000	6 500	3 640	Zalaszentgrót osztatlan közös tulajdon	nem
2709827	Zalabér	mellékgyűjtő	Rákóczi Ferenc utca	Épület, Építmény	2002	50	56	2052	KG-PVC	160	5,4	270 000	151 200	5 400	3 024	Zalaszentgrót osztatlan közös tulajdon	nem
2713861	Zalabér	gravitációs gerinc	Rákóczi Ferenc utca	Épület, Építmény	2002	50	56	2052	KG-PVC	200	9,5	475 000	266 000	9 500	5 320	Zalaszentgrót osztatlan közös tulajdon	nem
2713864	Zalabér	gravitációs gerinc	Rákóczi Ferenc utca	Épület, Építmény	2002	50	56	2052	KG-PVC	200	22,5	1 125 000	630 000	22 500	12 600	Zalaszentgrót osztatlan közös tulajdon	nem
2713891	Zalabér	gravitációs gerinc	Rákóczi Ferenc utca	Épület, Építmény	2002	50	56	2052	KG-PVC	200	6,9	345 000	193 200	6 900	3 864	Zalaszentgrót osztatlan közös tulajdon	nem
2711872	Zalabér	gravitációs gerinc	Rákóczi Ferenc utca	Épület, Építmény	2002	50	56	2052	KG-PVC	200	23,7	1 185 000	663 600	23 700	13 272	Zalaszentgrót osztatlan közös tulajdon	nem
2710931	Zalabér	gravitációs gerinc	Rákóczi Ferenc utca	Épület, Építmény	2002	50	56	2052	KG-PVC	200	20,1	1 005 000	562 800	20 100	11 256	Zalaszentgrót osztatlan közös tulajdon	nem
2713904	Zalabér	gravitációs gerinc	Rákóczi Ferenc utca	Épület, Építmény	2002	50	56	2052	KG-PVC	200	4,9	245 000	137 200	4 900	2 744	Zalaszentgrót osztatlan közös tulajdon	nem
2713903	Zalabér	gravitációs gerinc	Rákóczi Ferenc utca	Épület, Építmény	2002	50	56	2052	KG-PVC	200	3,8	190 000	106 400	3 800	2 128	Zalaszentgrót osztatlan közös tulajdon	nem
2711859	Zalabér	gravitációs gerinc	Rákóczi Ferenc utca	Épület, Építmény	2002	50	56	2052	KG-PVC	200	17,3	865 000	484 400	17 300	9 688	Zalaszentgrót osztatlan közös tulajdon	nem
2711087	Zalabér	gravitációs gerinc	Rákóczi Ferenc utca	Épület, Építmény	2002	50	56	2052	KG-PVC	200	27,7	1 385 000	775 600	27 700	15 512	Zalaszentgrót osztatlan közös tulajdon	nem
2711058	Zalabér	gravitációs gerinc	Rákóczi Ferenc utca	Épület, Építmény	2002	50	56	2052	KG-PVC	200	9,6	480 000	268 800	9 600	5 376	Zalaszentgrót osztatlan közös tulajdon	nem
2711057	Zalabér	gravitációs gerinc	Rákóczi Ferenc utca	Épület, Építmény	2002	50	56	2052	KG-PVC	200	8	400 000	224 000	8 000	4 480	Zalaszentgrót osztatlan közös tulajdon	nem
2710929	Zalabér	gravitációs gerinc	Rákóczi Ferenc utca	Épület, Építmény	2002	50	56	2052	KG-PVC	200	14,5	725 000	406 000	14 500	8 120	Zalaszentgrót osztatlan közös tulajdon	nem
2710924	Zalabér	gravitációs gerinc	Rákóczi Ferenc utca	Épület, Építmény	2002	50	56	2052	KG-PVC	200	24,4	1 220 000	683 200	24 400	13 664	Zalaszentgrót osztatlan közös tulajdon	nem
2710894	Zalabér	gravitációs gerinc	Rákóczi Ferenc utca	Épület, Építmény	2002	50	56	2052	KG-PVC	200	8,7	435 000	243 600	8 700	4 872	Zalaszentgrót osztatlan közös tulajdon	nem
2713947	Zalabér</																

VAGYONLELTÁR																	
Zalaszentgrót és térsége szennyvízmű																	
Víziközmű-objektum azonosítása, megnevezése					Állapot jellemzők					Gazdasági jellemzők							
Víziközmű objektum azonosító	Település	Objektum típus	Megnevezés	Szakági bontás	Üzembe helyezés éve	Várható élettartam (év)	Állagmutató (%)	Pótlás várható éve (év)	Anyag	Átmérő	Hossz	Újraelőállítási vagy helyettesítési	Vagyonérték (Ft.)	ÉCS1 Éves pótlási költség (Ft/év)	ÉCS2 Éves elszámolható amortizáció (Ft/év)	Tulajdonos	KEHOP beruházás
2710932	Zalabér	gravitációs gerinc	Rákóczi Ferenc utca	Épület, Építmény	2002	50	56	2052	KG-PVC	200	26,1	1 305 000	730 800	26 100	14 616	Zalaszentgrót osztatlan közös tulajdon	nem
2710925	Zalabér	gravitációs gerinc	Rákóczi Ferenc utca	Épület, Építmény	2002	50	56	2052	KG-PVC	200	14,6	730 000	408 800	14 600	8 176	Zalaszentgrót osztatlan közös tulajdon	nem
2710933	Zalabér	gravitációs gerinc	Rákóczi Ferenc utca	Épület, Építmény	2002	50	56	2052	KG-PVC	200	12,8	640 000	358 400	12 800	7 168	Zalaszentgrót osztatlan közös tulajdon	nem
2711054	Zalabér	gravitációs gerinc	Rákóczi Ferenc utca	Épület, Építmény	2002	50	56	2052	KG-PVC	200	12,7	635 000	355 600	12 700	7 112	Zalaszentgrót osztatlan közös tulajdon	nem
2711086	Zalabér	gravitációs gerinc	Rákóczi Ferenc utca	Épület, Építmény	2002	50	56	2052	KG-PVC	200	10,3	515 000	288 400	10 300	5 768	Zalaszentgrót osztatlan közös tulajdon	nem
2711864	Zalabér	gravitációs gerinc	Rákóczi Ferenc utca	Épület, Építmény	2002	50	56	2052	KG-PVC	200	23	1 150 000	644 000	23 000	12 880	Zalaszentgrót osztatlan közös tulajdon	nem
2711901	Zalabér	gravitációs gerinc	Rákóczi Ferenc utca	Épület, Építmény	2002	50	56	2052	KG-PVC	200	14,8	740 000	414 400	14 800	8 288	Zalaszentgrót osztatlan közös tulajdon	nem
2713899	Zalabér	gravitációs gerinc	Sorok János utca	Épület, Építmény	2002	50	56	2052	KG-PVC	200	18,3	915 000	512 400	18 300	10 248	Zalaszentgrót osztatlan közös tulajdon	nem
2713898	Zalabér	gravitációs gerinc	Sorok János utca	Épület, Építmény	2002	50	56	2052	KG-PVC	200	1,6	80 000	44 800	1 600	896	Zalaszentgrót osztatlan közös tulajdon	nem
2713902	Zalabér	gravitációs gerinc	Sorok János utca	Épület, Építmény	2002	50	56	2052	KG-PVC	200	8,8	440 000	246 400	8 800	4 928	Zalaszentgrót osztatlan közös tulajdon	nem
2713901	Zalabér	gravitációs gerinc	Sorok János utca	Épület, Építmény	2002	50	56	2052	KG-PVC	200	13,1	655 000	366 800	13 100	7 336	Zalaszentgrót osztatlan közös tulajdon	nem
2713900	Zalabér	gravitációs gerinc	Sorok János utca	Épület, Építmény	2002	50	56	2052	KG-PVC	200	2,1	105 000	58 800	2 100	1 176	Zalaszentgrót osztatlan közös tulajdon	nem
2710939	Zalabér	gravitációs gerinc	Sorok János utca	Épület, Építmény	2002	50	56	2052	KG-PVC	200	19,9	995 000	557 200	19 900	11 144	Zalaszentgrót osztatlan közös tulajdon	nem
2710930	Zalabér	gravitációs gerinc	Sorok János utca	Épület, Építmény	2002	50	56	2052	KG-PVC	200	19,4	970 000	543 200	19 400	10 864	Zalaszentgrót osztatlan közös tulajdon	nem
2710921	Zalabér	gravitációs gerinc	Sorok János utca	Épület, Építmény	2002	50	56	2052	KG-PVC	200	12	600 000	336 000	12 000	6 720	Zalaszentgrót osztatlan közös tulajdon	nem
2710919	Zalabér	gravitációs gerinc	Sorok János utca	Épület, Építmény	2002	50	56	2052	KG-PVC	200	6,7	335 000	187 600	6 700	3 752	Zalaszentgrót osztatlan közös tulajdon	nem
2710918	Zalabér	gravitációs gerinc	Sorok János utca	Épület, Építmény	2002	50	56	2052	KG-PVC	200	5,4	270 000	151 200	5 400	3 024	Zalaszentgrót osztatlan közös tulajdon	nem
2710942	Zalabér	gravitációs gerinc	Sorok János utca	Épület, Építmény	2002	50	56	2052	KG-PVC	200	5	250 000	140 000	5 000	2 800	Zalaszentgrót osztatlan közös tulajdon	nem
2710940	Zalabér	gravitációs gerinc	Sorok János utca	Épület, Építmény	2002	50	56	2052	KG-PVC	200	6,6	330 000	184 800	6 600	3 696	Zalaszentgrót osztatlan közös tulajdon	nem
2710941	Zalabér	gravitációs gerinc	Sorok János utca	Épület, Építmény	2002	50	56	2052	KG-PVC	200	26,8	1 340 000	750 400	26 800	15 008	Zalaszentgrót osztatlan közös tulajdon	nem
2709773	Zalabér	mellékgyűjtő	Táncsics Mihály utca	Épület, Építmény	2002	50	56	2052	KG-PVC	160	1	50 000	28 000	1 000	560	Zalaszentgrót osztatlan közös tulajdon	nem
2713890	Zalabér	gravitációs gerinc	Táncsics Mihály utca	Épület, Építmény	2002	50	56	2052	KG-PVC	200	1,9	95 000	53 200	1 900	1 064	Zalaszentgrót osztatlan közös tulajdon	nem
2713885	Zalabér	gravitációs gerinc	Táncsics Mihály utca	Épület, Építmény	2002	50	56	2052	KG-PVC	200	5,8	290 000	162 400	5 800	3 248	Zalaszentgrót osztatlan közös tulajdon	nem
2710908	Zalabér	gravitációs gerinc	Táncsics Mihály utca	Épület, Építmény	2002	50	56	2052	KG-PVC	200	5,2	260 000	145 600	5 200	2 912	Zalaszentgrót osztatlan közös tulajdon	nem
2710909	Zalabér	gravitációs gerinc	Táncsics Mihály utca	Épület, Építmény	2002	50	56	2052	KG-PVC	200	0,9	45 000	25 200	900	504	Zalaszentgrót osztatlan közös tulajdon	nem
2711880	Zalabér	gravitációs gerinc	Táncsics Mihály utca	Épület, Építmény	2002	50	56	2052	KG-PVC	200	18,3	640 500	358 680	12 810	7 174	Zalaszentgrót osztatlan közös tulajdon	nem
2713889	Zalabér	gravitációs gerinc	Táncsics Mihály utca	Épület, Építmény	2002	50	56	2052	KG-PVC	200	27,3	1 365 000	764 400	27 300	15 288	Zalaszentgrót osztatlan közös tulajdon	nem
2710910	Zalabér	gravitációs gerinc	Táncsics Mihály utca	Épület, Építmény	2002	50	56	2052	KG-PVC	200	36,5	1 825 000	1 022 000	36 500	20 440	Zalaszentgrót osztatlan közös tulajdon	nem
2713886	Zalabér	gravitációs gerinc	Táncsics Mihály utca	Épület, Építmény	2002	50	56	2052	KG-PVC	200	12,6	630 000	352 800	12 600	7 056	Zalaszentgrót osztatlan közös tulajdon	nem
2710904	Zalabér	gravitációs gerinc	Táncsics Mihály utca	Épület, Építmény	2002	50	56	2052	KG-PVC	200	18,9	661 500	370 440	13 230	7 409	Zalaszentgrót osztatlan közös tulajdon	nem
2711875	Zalabér	gravitációs gerinc	Táncsics Mihály utca	Épület, Építmény	2002	50	56	2052	KG-PVC	200	6,6	231 000	129 360	4 620	2 587	Zalaszentgrót osztatlan közös tulajdon	nem
2711064	Zalabér	gravitációs gerinc	Táncsics Mihály utca	Épület, Építmény	2002	50	56	2052	KG-PVC	200	23,6	1 180 000	660 800	23 600	13 216	Zalaszentgrót osztatlan közös tulajdon	nem
2713888	Zalabér	gravitációs gerinc	Táncsics Mihály utca	Épület, Építmény	2002	50	56	2052	KG-PVC	200	7,7	269 500	150 920	5 390	3 018	Zalaszentgrót osztatlan közös tulajdon	nem
2713887	Zalabér	gravitációs gerinc	Táncsics Mihály utca	Épület, Építmény	2002	50	56	2052	KG-PVC	200	47,1	2 355 000	1 318 800	47 100	26 376	Zalaszentgrót osztatlan közös tulajdon	nem
2711879	Zalabér	gravitációs gerinc	Táncsics Mihály utca	Épület, Építmény	2002	50	56	2052	KG-PVC	200	26,2	917 000	513 520	18 340	10 270	Zalaszentgrót osztatlan közös tulajdon	nem
2713934	Zalabér	gravitációs gerinc	Templom tér	Épület, Építmény	2002	50	56	2052	KG-PVC	200	7,2	360 000	201 600	7 200	4 032	Zalaszentgrót osztatlan közös tulajdon	nem
2713929	Zalabér	gravitációs gerinc	Templom tér	Épület, Építmény	2002	50	56	2052	KG-PVC	200	9	450 000	252 000	9 000	5 040	Zalaszentgrót osztatlan közös tulajdon	nem
2711851	Zalabér	gravitációs gerinc	Templom tér	Épület, Építmény	2002	50	56	2052	KG-PVC	200	10,3	515 000	288 400	10 300	5 768	Zalaszentgrót osztatlan közös tulajdon	nem
2710948	Zalabér	gravitációs gerinc	Templom tér	Épület, Építmény	2002	50	56	2052	KG-PVC	200	4,4	220 000	123 200	4 400	2 464	Zalaszentgrót osztatlan közös tulajdon	nem
2711850	Zalabér	gravitációs gerinc	Templom tér	Épület, Építmény	2002	50	56	2052	KG-PVC	200	14	700 000	392 000	14 000	7 840	Zalaszentgrót osztatlan közös tulajdon	nem
2713932	Zalabér	gravitációs gerinc	Templom tér	Épület, Építmény	2002	50	56	2052	KG-PVC	200	13	650 000	364 000	13 000	7 280	Zalaszentgrót osztatlan közös tulajdon	nem
2713931	Zalabér	gravitációs gerinc	Templom tér	Épület, Építmény	2002	50	56										

VAGYONLELTÁR																	
Zalaszentgrót és térsége szennyvízmű																	
Víziközmű-objektum azonosítása, megnevezése					Állapot jellemzők					Gazdasági jellemzők							
Víziközmű objektum azonosító	Település	Objektum típus	Megnevezés	Szakági bontás	Üzembe helyezés éve	Várható élettartam (év)	Állagmutató (%)	Pótlás várható éve (év)	Anyag	Átmérő	Hossz	Újraelőállítási vagy helyettesítési	Vagyonérték (Ft.)	ÉCS1 Éves pótlási költség (FT/év)	ÉCS2 Éves elszámolható amortizáció (Ft/év)	Tulajdonos	KEHOP beruházás
2713704	Zalabér	gravitációs gerinc	Zala utca	Épület, Építmény	2002	50	56	2052	KG-PVC	200	2,2	110 000	61 600	2 200	1 232	Zalaszentgrót osztatlan közös tulajdon	nem
2713703	Zalabér	gravitációs gerinc	Zala utca	Épület, Építmény	2002	50	56	2052	KG-PVC	200	26,6	1 330 000	744 800	26 600	14 896	Zalaszentgrót osztatlan közös tulajdon	nem
2711428	Zalabér	gravitációs gerinc	Zala utca	Épület, Építmény	2002	50	56	2052	KG-PVC	200	20,2	1 010 000	565 600	20 200	11 312	Zalaszentgrót osztatlan közös tulajdon	nem
2711429	Zalabér	gravitációs gerinc	Zala utca	Épület, Építmény	2002	50	56	2052	KG-PVC	200	9,5	332 500	186 200	6 650	3 724	Zalaszentgrót osztatlan közös tulajdon	nem
2713697	Zalabér	gravitációs gerinc	Zala utca	Épület, Építmény	2002	50	56	2052	KG-PVC	200	21,4	749 000	419 440	14 980	8 389	Zalaszentgrót osztatlan közös tulajdon	nem
2710891	Zalabér	gravitációs gerinc	Zala utca	Épület, Építmény	2002	50	56	2052	KG-PVC	200	5,7	199 500	111 720	3 990	2 234	Zalaszentgrót osztatlan közös tulajdon	nem
2711040	Zalabér	gravitációs gerinc	Zala utca	Épület, Építmény	2002	50	56	2052	KG-PVC	200	1,1	38 500	21 560	770	431	Zalaszentgrót osztatlan közös tulajdon	nem
2713701	Zalabér	gravitációs gerinc	Zala utca	Épület, Építmény	2002	50	56	2052	KG-PVC	200	55,7	2 785 000	1 559 600	55 700	31 192	Zalaszentgrót osztatlan közös tulajdon	nem
2711044	Zalabér	gravitációs gerinc	Zala utca	Épület, Építmény	2002	50	56	2052	KG-PVC	200	30,4	1 520 000	851 200	30 400	17 024	Zalaszentgrót osztatlan közös tulajdon	nem
2711431	Zalabér	gravitációs gerinc	Zala utca	Épület, Építmény	2002	50	56	2052	KG-PVC	200	18,7	654 500	366 520	13 090	7 330	Zalaszentgrót osztatlan közös tulajdon	nem
2711433	Zalabér	gravitációs gerinc	Zala utca	Épület, Építmény	2002	50	56	2052	KG-PVC	200	23	805 000	450 800	16 100	9 016	Zalaszentgrót osztatlan közös tulajdon	nem
2711897	Zalabér	gravitációs gerinc	Zala utca	Épület, Építmény	2002	50	56	2052	KG-PVC	200	20,3	1 015 000	568 400	20 300	11 368	Zalaszentgrót osztatlan közös tulajdon	nem
2711038	Zalabér	gravitációs gerinc	Zala utca	Épület, Építmény	2002	50	56	2052	KG-PVC	200	0,9	45 000	25 200	900	504	Zalaszentgrót osztatlan közös tulajdon	nem
2711435	Zalabér	gravitációs gerinc	Zala utca	Épület, Építmény	2002	50	56	2052	KG-PVC	200	17,3	865 000	484 400	17 300	9 688	Zalaszentgrót osztatlan közös tulajdon	nem
2713700	Zalabér	gravitációs gerinc	Zala utca	Épület, Építmény	2002	50	56	2052	KG-PVC	200	25,6	1 280 000	716 800	25 600	14 336	Zalaszentgrót osztatlan közös tulajdon	nem
2713702	Zalabér	gravitációs gerinc	Zala utca	Épület, Építmény	2002	50	56	2052	KG-PVC	200	14,9	745 000	417 200	14 900	8 344	Zalaszentgrót osztatlan közös tulajdon	nem
2711898	Zalabér	gravitációs gerinc	Zala utca	Épület, Építmény	2002	50	56	2052	KG-PVC	200	74,4	3 720 000	2 083 200	74 400	41 664	Zalaszentgrót osztatlan közös tulajdon	nem
2711434	Zalabér	gravitációs gerinc	Zala utca	Épület, Építmény	2002	50	56	2052	KG-PVC	200	10,7	535 000	299 600	10 700	5 992	Zalaszentgrót osztatlan közös tulajdon	nem
2713693	Zalabér	gravitációs gerinc	Zala utca	Épület, Építmény	2002	50	56	2052	KG-PVC	200	7	350 000	196 000	7 000	3 920	Zalaszentgrót osztatlan közös tulajdon	nem
2713705	Zalabér	gravitációs gerinc	Zala utca	Épület, Építmény	2002	50	56	2052	KG-PVC	200	9,4	470 000	263 200	9 400	5 264	Zalaszentgrót osztatlan közös tulajdon	nem
2713698	Zalabér	gravitációs gerinc	Zala utca	Épület, Építmény	2002	50	56	2052	KG-PVC	200	4,7	235 000	131 600	4 700	2 632	Zalaszentgrót osztatlan közös tulajdon	nem
2711843	Zalabér	gravitációs gerinc	Zala utca	Épület, Építmény	2002	50	56	2052	KG-PVC	200	30,1	1 505 000	842 800	30 100	16 856	Zalaszentgrót osztatlan közös tulajdon	nem
2713706	Zalabér	gravitációs gerinc	Zala utca	Épület, Építmény	2002	50	56	2052	KG-PVC	200	24,4	1 220 000	683 200	24 400	13 664	Zalaszentgrót osztatlan közös tulajdon	nem
2713699	Zalabér	gravitációs gerinc	Zala utca	Épület, Építmény	2002	50	56	2052	KG-PVC	200	13,3	665 000	372 400	13 300	7 448	Zalaszentgrót osztatlan közös tulajdon	nem
2711039	Zalabér	gravitációs gerinc	Zala utca	Épület, Építmény	2002	50	56	2052	KG-PVC	200	27,1	1 355 000	758 800	27 100	15 176	Zalaszentgrót osztatlan közös tulajdon	nem
2711041	Zalabér	gravitációs gerinc	Zala utca	Épület, Építmény	2002	50	56	2052	KG-PVC	200	8	400 000	224 000	8 000	4 480	Zalaszentgrót osztatlan közös tulajdon	nem
2711042	Zalabér	gravitációs gerinc	Zala utca	Épület, Építmény	2002	50	56	2052	KG-PVC	200	22,2	1 110 000	621 600	22 200	12 432	Zalaszentgrót osztatlan közös tulajdon	nem
2711046	Zalabér	gravitációs gerinc	Zala utca	Épület, Építmény	2002	50	56	2052	KG-PVC	200	25,1	1 255 000	702 800	25 100	14 056	Zalaszentgrót osztatlan közös tulajdon	nem
2711048	Zalabér	gravitációs gerinc	Zala utca	Épület, Építmény	2002	50	56	2052	KG-PVC	200	37,1	1 855 000	1 038 800	37 100	20 776	Zalaszentgrót osztatlan közös tulajdon	nem
2711050	Zalabér	gravitációs gerinc	Zala utca	Épület, Építmény	2002	50	56	2052	KG-PVC	200	11,1	555 000	310 800	11 100	6 216	Zalaszentgrót osztatlan közös tulajdon	nem
2711899	Zalabér	gravitációs gerinc	Zala utca	Épület, Építmény	2002	50	56	2052	KG-PVC	200	16,6	830 000	464 800	16 600	9 296	Zalaszentgrót osztatlan közös tulajdon	nem
2711049	Zalabér	gravitációs gerinc	Zala utca	Épület, Építmény	2002	50	56	2052	KG-PVC	200	29,8	1 490 000	834 400	29 800	16 688	Zalaszentgrót osztatlan közös tulajdon	nem
2713695	Zalabér	gravitációs gerinc	Zala utca	Épület, Építmény	2002	50	56	2052	KG-PVC	200	54,3	2 715 000	1 520 400	54 300	30 408	Zalaszentgrót osztatlan közös tulajdon	nem
2714038	Zalaszentgrót	gravitációs gerinc	Akácfa utca	Épület, Építmény	2002	50	56	2052	KG-PVC	200	6,8	272 000	152 320	5 440	3 046	Zalaszentgrót osztatlan közös tulajdon	nem
2714037	Zalaszentgrót	gravitációs gerinc	Akácfa utca	Épület, Építmény	2002	50	56	2052	KG-PVC	200	5,3	212 000	118 720	4 240	2 374	Zalaszentgrót osztatlan közös tulajdon	nem
2714036	Zalaszentgrót	gravitációs gerinc	Akácfa utca	Épület, Építmény	2002	50	56	2052	KG-PVC	200	1,7	68 000	38 080	1 360	762	Zalaszentgrót osztatlan közös tulajdon	nem
2714029	Zalaszentgrót	gravitációs gerinc	Akácfa utca	Épület, Építmény	2002	50	56	2052	KG-PVC	200	2,9	116 000	64 960	2 320	1 299	Zalaszentgrót osztatlan közös tulajdon	nem
2714027	Zalaszentgrót	gravitációs gerinc	Akácfa utca	Épület, Építmény	2002	50	56	2052	KG-PVC	200	1,2	48 000	26 880	960	538	Zalaszentgrót osztatlan közös tulajdon	nem
2714024	Zalaszentgrót	gravitációs gerinc	Akácfa utca	Épület, Építmény	2002	50	56	2052	KG-PVC	200	21,1	844 000	472 640	16 880	9 453	Zalaszentgrót osztatlan közös tulajdon	nem
2714023	Zalaszentgrót	gravitációs gerinc	Akácfa utca	Épület, Építmény	2002	50	56	2052	KG-PVC	200	4,2	168 000	94 080	3 360	1 882	Zalaszentgrót osztatlan közös tulajdon	nem
2714022	Zalaszentgrót	gravitációs gerinc	Akácfa utca	Épület, Építmény	2002	50	56	2052	KG-PVC	200	14,6	584 000	327 040	11 680	6 541	Zalaszentgrót osztatlan közös tulajdon	nem
2714021	Zalaszentgrót	gravitációs gerinc	Akácfa utca	Épület, Építmény	2002	50	56	2052	KG-PVC	200	2,6	104 000	58 240	2 080	1 165	Zalaszentgrót osztatlan közös tulajdon	nem
2711955	Zalaszentgrót	gravitációs gerinc	Akácfa utca	Épület, Építmény	2002	50	56	2052	KG-PVC	200	8,8	352 000	197 120	7 040	3 942	Zalaszentgr	

VAGYONLELTÁR																	
Zalaszentgrót és térsége szennyvízmű																	
Víziközmű-objektum azonosítása, megnevezése					Állapot jellemzők					Gazdasági jellemzők							
Víziközmű objektum azonosító	Település	Objektum típus	Megnevezés	Szakági bontás	Üzembe helyezés éve	Várható élettartam (év)	Állagmutató (%)	Pótlás várható éve (év)	Anyag	Átmérő	Hossz	Újraelőállítási vagy helyettesítési	Vagyoneérték (Ft.)	ÉCS1 Éves pótlási költség (Ft/év)	ÉCS2 Éves elszámolható amortizáció (Ft/év)	Tulajdonos	KEHOP beruházás
2711306	Zalaszentgrót	gravitációs gerinc	Akácfa utca	Épület, Építmény	2002	50	56	2052	KG-PVC	200	22,2	888 000	497 280	17 760	9 946	Zalaszentgrót osztatlan közös tulajdon	nem
2711304	Zalaszentgrót	gravitációs gerinc	Akácfa utca	Épület, Építmény	2002	50	56	2052	KG-PVC	200	29,4	1 176 000	658 560	23 520	13 171	Zalaszentgrót osztatlan közös tulajdon	nem
2711335	Zalaszentgrót	gravitációs gerinc	Akácfa utca	Épület, Építmény	2002	50	56	2052	KG-PVC	200	12,8	512 000	286 720	10 240	5 734	Zalaszentgrót osztatlan közös tulajdon	nem
2711956	Zalaszentgrót	gravitációs gerinc	Akácfa utca	Épület, Építmény	2002	50	56	2052	KG-PVC	200	4,2	168 000	94 080	3 360	1 882	Zalaszentgrót osztatlan közös tulajdon	nem
2714032	Zalaszentgrót	gravitációs gerinc	Akácfa utca	Épület, Építmény	2002	50	56	2052	KG-PVC	200	11,9	476 000	266 560	9 520	5 331	Zalaszentgrót osztatlan közös tulajdon	nem
2714035	Zalaszentgrót	gravitációs gerinc	Akácfa utca	Épület, Építmény	2002	50	56	2052	KG-PVC	200	7,1	284 000	159 040	5 680	3 181	Zalaszentgrót osztatlan közös tulajdon	nem
2714040	Zalaszentgrót	gravitációs gerinc	Akácfa utca	Épület, Építmény	2002	50	56	2052	KG-PVC	200	33,2	1 328 000	743 680	26 560	14 874	Zalaszentgrót osztatlan közös tulajdon	nem
2711309	Zalaszentgrót	gravitációs gerinc	Akácfa utca	Épület, Építmény	2002	50	56	2052	KG-PVC	200	10,4	416 000	232 960	8 320	4 659	Zalaszentgrót osztatlan közös tulajdon	nem
2711313	Zalaszentgrót	gravitációs gerinc	Akácfa utca	Épület, Építmény	2002	50	56	2052	KG-PVC	200	4,3	172 000	96 320	3 440	1 926	Zalaszentgrót osztatlan közös tulajdon	nem
2714030	Zalaszentgrót	gravitációs gerinc	Akácfa utca	Épület, Építmény	2002	50	56	2052	KG-PVC	200	15,6	624 000	349 440	12 480	6 989	Zalaszentgrót osztatlan közös tulajdon	nem
2711351	Zalaszentgrót	gravitációs gerinc	Akácfa utca	Épület, Építmény	2002	50	56	2052	KG-PVC	200	7,1	284 000	159 040	5 680	3 181	Zalaszentgrót osztatlan közös tulajdon	nem
2714039	Zalaszentgrót	gravitációs gerinc	Akácfa utca	Épület, Építmény	2002	50	56	2052	KG-PVC	200	22,9	916 000	512 960	18 320	10 259	Zalaszentgrót osztatlan közös tulajdon	nem
2711946	Zalaszentgrót	gravitációs gerinc	Akácfa utca	Épület, Építmény	2002	50	56	2052	KG-PVC	200	1,9	76 000	42 560	1 520	851	Zalaszentgrót osztatlan közös tulajdon	nem
2711343	Zalaszentgrót	gravitációs gerinc	Akácfa utca	Épület, Építmény	2002	50	56	2052	KG-PVC	200	7,2	288 000	161 280	5 760	3 226	Zalaszentgrót osztatlan közös tulajdon	nem
2711352	Zalaszentgrót	gravitációs gerinc	Akácfa utca	Épület, Építmény	2002	50	56	2052	KG-PVC	200	1,9	76 000	42 560	1 520	851	Zalaszentgrót osztatlan közös tulajdon	nem
2711353	Zalaszentgrót	gravitációs gerinc	Akácfa utca	Épület, Építmény	2002	50	56	2052	KG-PVC	200	27,7	1 108 000	620 480	22 160	12 410	Zalaszentgrót osztatlan közös tulajdon	nem
2716912	Zalaszentgrót	gravitációs gerinc	Alsóhegyi út	Épület, Építmény	2002	50	56	2052	KG-PVC	200	26,3	1 315 000	736 400	26 300	14 728	Zalaszentgrót osztatlan közös tulajdon	nem
2719311	Zalaszentgrót	gravitációs gerinc	Alsóhegyi út	Épület, Építmény	2002	50	56	2052	KG-PVC	200	6,6	330 000	184 800	6 600	3 696	Zalaszentgrót osztatlan közös tulajdon	nem
2717056	Zalaszentgrót	gravitációs gerinc	Alsóhegyi út	Épület, Építmény	2002	50	56	2052	KG-PVC	200	0,9	45 000	25 200	900	504	Zalaszentgrót osztatlan közös tulajdon	nem
2717054	Zalaszentgrót	gravitációs gerinc	Alsóhegyi út	Épület, Építmény	2002	50	56	2052	KG-PVC	200	46,2	1 617 000	905 520	32 340	18 110	Zalaszentgrót osztatlan közös tulajdon	nem
2717055	Zalaszentgrót	gravitációs gerinc	Alsóhegyi út	Épület, Építmény	2002	50	56	2052	KG-PVC	200	10,6	530 000	296 800	10 600	5 936	Zalaszentgrót osztatlan közös tulajdon	nem
2717058	Zalaszentgrót	gravitációs gerinc	Alsóhegyi út	Épület, Építmény	2002	50	56	2052	KG-PVC	200	17,2	860 000	481 600	17 200	9 632	Zalaszentgrót osztatlan közös tulajdon	nem
2719312	Zalaszentgrót	gravitációs gerinc	Alsóhegyi út	Épület, Építmény	2002	50	56	2052	KG-PVC	200	32	1 600 000	896 000	32 000	17 920	Zalaszentgrót osztatlan közös tulajdon	nem
2717057	Zalaszentgrót	gravitációs gerinc	Alsóhegyi út	Épület, Építmény	2002	50	56	2052	KG-PVC	200	2,2	77 000	43 120	1 540	862	Zalaszentgrót osztatlan közös tulajdon	nem
2710676	Zalaszentgrót	mellékgyűjtő	Aranyodi út	Épület, Építmény	2002	50	56	2052	KG-PVC	160	39,9	1 995 000	1 117 200	39 900	22 344	Zalaszentgrót osztatlan közös tulajdon	nem
2710666	Zalaszentgrót	mellékgyűjtő	Aranyodi út	Épület, Építmény	2002	50	56	2052	KG-PVC	160	60,7	3 035 000	1 699 600	60 700	33 992	Zalaszentgrót osztatlan közös tulajdon	nem
2710665	Zalaszentgrót	mellékgyűjtő	Aranyodi út	Épület, Építmény	2002	50	56	2052	KG-PVC	160	19,9	995 000	557 200	19 900	11 144	Zalaszentgrót osztatlan közös tulajdon	nem
2714077	Zalaszentgrót	gravitációs gerinc	Aranyodi út	Épület, Építmény	2002	50	56	2052	KG-PVC	200	20,8	728 000	407 680	14 560	8 154	Zalaszentgrót osztatlan közös tulajdon	nem
2714170	Zalaszentgrót	gravitációs gerinc	Aranyodi út	Épület, Építmény	2002	50	56	2052	KG-PVC	200	33,5	1 340 000	750 400	26 800	15 008	Zalaszentgrót osztatlan közös tulajdon	nem
2714145	Zalaszentgrót	gravitációs gerinc	Aranyodi út	Épület, Építmény	2002	50	56	2052	KG-PVC	200	32,3	1 292 000	723 520	25 840	14 470	Zalaszentgrót osztatlan közös tulajdon	nem
2714143	Zalaszentgrót	gravitációs gerinc	Aranyodi út	Épület, Építmény	2002	50	56	2052	KG-PVC	200	9,8	392 000	219 520	7 840	4 390	Zalaszentgrót osztatlan közös tulajdon	nem
2714142	Zalaszentgrót	gravitációs gerinc	Aranyodi út	Épület, Építmény	2002	50	56	2052	KG-PVC	200	4,9	196 000	109 760	3 920	2 195	Zalaszentgrót osztatlan közös tulajdon	nem
2711997	Zalaszentgrót	gravitációs gerinc	Aranyodi út	Épület, Építmény	2002	50	56	2052	KG-PVC	200	28,7	1 148 000	642 880	22 960	12 858	Zalaszentgrót osztatlan közös tulajdon	nem
2711007	Zalaszentgrót	gravitációs gerinc	Aranyodi út	Épület, Építmény	2002	50	56	2052	KG-PVC	200	24	960 000	537 600	19 200	10 752	Zalaszentgrót osztatlan közös tulajdon	nem
2711004	Zalaszentgrót	gravitációs gerinc	Aranyodi út	Épület, Építmény	2002	50	56	2052	KG-PVC	200	13,5	540 000	302 400	10 800	6 048	Zalaszentgrót osztatlan közös tulajdon	nem
2714140	Zalaszentgrót	gravitációs gerinc	Aranyodi út	Épület, Építmény	2002	50	56	2052	KG-PVC	200	18,3	915 000	512 400	18 300	10 248	Zalaszentgrót osztatlan közös tulajdon	nem
2714137	Zalaszentgrót	gravitációs gerinc	Aranyodi út	Épület, Építmény	2002	50	56	2052	KG-PVC	200	13,4	670 000	375 200	13 400	7 504	Zalaszentgrót osztatlan közös tulajdon	nem
2711417	Zalaszentgrót	gravitációs gerinc	Aranyodi út	Épület, Építmény	2002	50	56	2052	KG-PVC	200	1,9	95 000	53 200	1 900	1 064	Zalaszentgrót osztatlan közös tulajdon	nem
2711410	Zalaszentgrót	gravitációs gerinc	Aranyodi út	Épület, Építmény	2002	50	56	2052	KG-PVC	200	6,4	320 000	179 200	6 400	3 584	Zalaszentgrót osztatlan közös tulajdon	nem
2714104	Zalaszentgrót	gravitációs gerinc	Aranyodi út	Épület, Építmény	2002	50	56	2052	KG-PVC	200	27,7	1 108 000	620 480	22 160	12 410	Zalaszentgrót osztatlan közös tulajdon	nem
2714103	Zalaszentgrót	gravitációs gerinc	Aranyodi út	Épület, Építmény	2002	50	56	2052	KG-PVC	200	52,6	2 104 000	1 178 240	42 080	23 565	Zalaszentgrót osztatlan közös tulajdon	nem
2714094	Zalaszentgrót	gravitációs gerinc	Aranyodi út	Épület, Építmény	2002	50	56	2052	KG-PVC	200	7,6	304 000	170 240	6 080	3 405	Zalaszentgrót osztatlan közös tulajdon	nem
2714093	Zalaszentgrót	gravitációs gerinc	Aranyodi út	Épület, Építmény	2002												

VAGYONLELTÁR																	
Zalaszentgrót és térsége szennyvízmű																	
Víziközmű-objektum azonosítása, megnevezése					Állapot jellemzők					Gazdasági jellemzők							
Víziközmű objektum azonosító	Település	Objektum típus	Megnevezés	Szakági bontás	Üzembe helyezés éve	Várható élettartam (év)	Állagmutató (%)	Pótlás várható éve (év)	Anyag	Átmérő	Hossz	Újraelőállítási vagy helyettesítési	Vagyonérték (Ft.)	ÉCS1 Éves pótlási költség (Ft/év)	ÉCS2 Éves elszámolható amortizáció (Ft/év)	Tulajdonos	KEHOP beruházás
2711715	Zalaszentgrót	gravitációs gerinc	Aranyodi út	Épület, Építmény	2002	50	56	2052	KG-PVC	200	1,4	70 000	39 200	1 400	784	Zalaszentgrót osztatlan közös tulajdon	nem
2710893	Zalaszentgrót	gravitációs gerinc	Aranyodi út	Épület, Építmény	2002	50	56	2052	KG-PVC	200	6,1	213 500	119 560	4 270	2 391	Zalaszentgrót osztatlan közös tulajdon	nem
2711403	Zalaszentgrót	gravitációs gerinc	Aranyodi út	Épület, Építmény	2002	50	56	2052	KG-PVC	200	10	500 000	280 000	10 000	5 600	Zalaszentgrót osztatlan közös tulajdon	nem
2714172	Zalaszentgrót	gravitációs gerinc	Aranyodi út	Épület, Építmény	2002	50	56	2052	KG-PVC	200	10,8	540 000	302 400	10 800	6 048	Zalaszentgrót osztatlan közös tulajdon	nem
2711407	Zalaszentgrót	gravitációs gerinc	Aranyodi út	Épület, Építmény	2002	50	56	2052	KG-PVC	200	15,1	755 000	422 800	15 100	8 456	Zalaszentgrót osztatlan közös tulajdon	nem
2711413	Zalaszentgrót	gravitációs gerinc	Aranyodi út	Épület, Építmény	2002	50	56	2052	KG-PVC	200	3,1	155 000	86 800	3 100	1 736	Zalaszentgrót osztatlan közös tulajdon	nem
2714078	Zalaszentgrót	gravitációs gerinc	Aranyodi út	Épület, Építmény	2002	50	56	2052	KG-PVC	200	0,5	17 500	9 800	350	196	Zalaszentgrót osztatlan közös tulajdon	nem
2711411	Zalaszentgrót	gravitációs gerinc	Aranyodi út	Épület, Építmény	2002	50	56	2052	KG-PVC	200	7,7	385 000	215 600	7 700	4 312	Zalaszentgrót osztatlan közös tulajdon	nem
2714189	Zalaszentgrót	gravitációs gerinc	Aranyodi út	Épület, Építmény	2002	50	56	2052	KG-PVC	200	14	490 000	274 400	9 800	5 488	Zalaszentgrót osztatlan közös tulajdon	nem
2711414	Zalaszentgrót	gravitációs gerinc	Aranyodi út	Épület, Építmény	2002	50	56	2052	KG-PVC	200	7	350 000	196 000	7 000	3 920	Zalaszentgrót osztatlan közös tulajdon	nem
2711398	Zalaszentgrót	gravitációs gerinc	Aranyodi út	Épület, Építmény	2002	50	56	2052	KG-PVC	200	11,8	590 000	330 400	11 800	6 608	Zalaszentgrót osztatlan közös tulajdon	nem
2711408	Zalaszentgrót	gravitációs gerinc	Aranyodi út	Épület, Építmény	2002	50	56	2052	KG-PVC	200	2,2	110 000	61 600	2 200	1 232	Zalaszentgrót osztatlan közös tulajdon	nem
2711721	Zalaszentgrót	gravitációs gerinc	Aranyodi út	Épület, Építmény	2002	50	56	2052	KG-PVC	200	22	1 100 000	616 000	22 000	12 320	Zalaszentgrót osztatlan közös tulajdon	nem
2711003	Zalaszentgrót	gravitációs gerinc	Aranyodi út	Épület, Építmény	2002	50	56	2052	KG-PVC	200	5,9	236 000	132 160	4 720	2 643	Zalaszentgrót osztatlan közös tulajdon	nem
2711803	Zalaszentgrót	gravitációs gerinc	Aranyodi út	Épület, Építmény	2002	50	56	2052	KG-PVC	200	41,2	1 442 000	807 520	28 840	16 150	Zalaszentgrót osztatlan közös tulajdon	nem
2711978	Zalaszentgrót	gravitációs gerinc	Aranyodi út	Épület, Építmény	2002	50	56	2052	KG-PVC	200	3,2	160 000	89 600	3 200	1 792	Zalaszentgrót osztatlan közös tulajdon	nem
2711412	Zalaszentgrót	gravitációs gerinc	Aranyodi út	Épület, Építmény	2002	50	56	2052	KG-PVC	200	8	400 000	224 000	8 000	4 480	Zalaszentgrót osztatlan közös tulajdon	nem
2711716	Zalaszentgrót	gravitációs gerinc	Aranyodi út	Épület, Építmény	2002	50	56	2052	KG-PVC	200	11,7	585 000	327 600	11 700	6 552	Zalaszentgrót osztatlan közös tulajdon	nem
2711717	Zalaszentgrót	gravitációs gerinc	Aranyodi út	Épület, Építmény	2002	50	56	2052	KG-PVC	200	1,7	85 000	47 600	1 700	952	Zalaszentgrót osztatlan közös tulajdon	nem
2711720	Zalaszentgrót	gravitációs gerinc	Aranyodi út	Épület, Építmény	2002	50	56	2052	KG-PVC	200	14,4	720 000	403 200	14 400	8 064	Zalaszentgrót osztatlan közös tulajdon	nem
2711405	Zalaszentgrót	gravitációs gerinc	Aranyodi út	Épület, Építmény	2002	50	56	2052	KG-PVC	200	12,7	635 000	355 600	12 700	7 112	Zalaszentgrót osztatlan közös tulajdon	nem
2711390	Zalaszentgrót	gravitációs gerinc	Aranyodi út	Épület, Építmény	2002	50	56	2052	KG-PVC	200	24,8	992 000	555 520	19 840	11 110	Zalaszentgrót osztatlan közös tulajdon	nem
2711991	Zalaszentgrót	gravitációs gerinc	Aranyodi út	Épület, Építmény	2002	50	56	2052	KG-PVC	200	33,1	1 655 000	926 800	33 100	18 536	Zalaszentgrót osztatlan közös tulajdon	nem
2711804	Zalaszentgrót	gravitációs gerinc	Aranyodi út	Épület, Építmény	2002	50	56	2052	KG-PVC	200	21,1	738 500	413 560	14 770	8 271	Zalaszentgrót osztatlan közös tulajdon	nem
2714131	Zalaszentgrót	gravitációs gerinc	Aranyodi út	Épület, Építmény	2002	50	56	2052	KG-PVC	200	8,4	420 000	235 200	8 400	4 704	Zalaszentgrót osztatlan közös tulajdon	nem
2711396	Zalaszentgrót	gravitációs gerinc	Aranyodi út	Épület, Építmény	2002	50	56	2052	KG-PVC	200	14,5	580 000	324 800	11 600	6 496	Zalaszentgrót osztatlan közös tulajdon	nem
2711996	Zalaszentgrót	gravitációs gerinc	Aranyodi út	Épület, Építmény	2002	50	56	2052	KG-PVC	200	18,8	752 000	421 120	15 040	8 422	Zalaszentgrót osztatlan közös tulajdon	nem
2714188	Zalaszentgrót	gravitációs gerinc	Aranyodi út	Épület, Építmény	2002	50	56	2052	KG-PVC	200	24,5	857 500	480 200	17 150	9 604	Zalaszentgrót osztatlan közös tulajdon	nem
2711982	Zalaszentgrót	gravitációs gerinc	Aranyodi út	Épület, Építmény	2002	50	56	2052	KG-PVC	200	3,7	185 000	103 600	3 700	2 072	Zalaszentgrót osztatlan közös tulajdon	nem
2711974	Zalaszentgrót	gravitációs gerinc	Aranyodi út	Épület, Építmény	2002	50	56	2052	KG-PVC	200	74,7	2 988 000	1 673 280	59 760	33 466	Zalaszentgrót osztatlan közös tulajdon	nem
2711400	Zalaszentgrót	gravitációs gerinc	Aranyodi út	Épület, Építmény	2002	50	56	2052	KG-PVC	200	7,6	380 000	212 800	7 600	4 256	Zalaszentgrót osztatlan közös tulajdon	nem
2711391	Zalaszentgrót	gravitációs gerinc	Aranyodi út	Épület, Építmény	2002	50	56	2052	KG-PVC	200	15,1	604 000	338 240	12 080	6 765	Zalaszentgrót osztatlan közös tulajdon	nem
2711394	Zalaszentgrót	gravitációs gerinc	Aranyodi út	Épület, Építmény	2002	50	56	2052	KG-PVC	200	1,5	60 000	33 600	1 200	672	Zalaszentgrót osztatlan közös tulajdon	nem
2711399	Zalaszentgrót	gravitációs gerinc	Aranyodi út	Épület, Építmény	2002	50	56	2052	KG-PVC	200	18,8	940 000	526 400	18 800	10 528	Zalaszentgrót osztatlan közös tulajdon	nem
2711719	Zalaszentgrót	gravitációs gerinc	Aranyodi út	Épület, Építmény	2002	50	56	2052	KG-PVC	200	16,4	820 000	459 200	16 400	9 184	Zalaszentgrót osztatlan közös tulajdon	nem
2714171	Zalaszentgrót	gravitációs gerinc	Aranyodi út	Épület, Építmény	2002	50	56	2052	KG-PVC	200	1,9	95 000	53 200	1 900	1 064	Zalaszentgrót osztatlan közös tulajdon	nem
2714174	Zalaszentgrót	gravitációs gerinc	Aranyodi út	Épület, Építmény	2002	50	56	2052	KG-PVC	200	16,2	810 000	453 600	16 200	9 072	Zalaszentgrót osztatlan közös tulajdon	nem
2711981	Zalaszentgrót	gravitációs gerinc	Aranyodi út	Épület, Építmény	2002	50	56	2052	KG-PVC	200	11,7	585 000	327 600	11 700	6 552	Zalaszentgrót osztatlan közös tulajdon	nem
2711406	Zalaszentgrót	gravitációs gerinc	Aranyodi út	Épület, Építmény	2002	50	56	2052	KG-PVC	200	10,5	525 000	294 000	10 500	5 880	Zalaszentgrót osztatlan közös tulajdon	nem
2711409	Zalaszentgrót	gravitációs gerinc	Aranyodi út	Épület, Építmény	2002	50	56	2052	KG-PVC	200	6,7	335 000	187 600	6 700	3 752	Zalaszentgrót osztatlan közös tulajdon	nem
2714135	Zalaszentgrót	gravitációs gerinc	Aranyodi út	Épület, Építmény	2002	50	56	2052	KG-PVC	200	11,1	555 000	310 800	11 100	6 216	Zalaszentgrót osztatlan közös tulajdon	nem
2714082	Zalaszentgrót	gravitációs gerinc	Aranyodi út	Épület, Építmény	2002	50	56	2052	KG-PVC	200	8,4	420 000	235 200	8 400	4 704	Zalaszentgrót osztatlan közös tulajdon	nem
2714190	Zalaszentgrót	gravitációs gerinc	Aranyodi út	Épület, Építmény	2002	50	56	2052	KG-PVC	200	1,4	49 000	27 440	980	549		

VAGYONLELTÁR																	
Zalaszentgrót és térsége szennyvízmű																	
Víziközmű-objektum azonosítása, megnevezése					Állapot jellemzők					Gazdasági jellemzők							
Víziközmű objektum azonosító	Település	Objektum típus	Megnevezés	Szakági bontás	Üzembe helyezés éve	Várható élettartam (év)	Állagmutató (%)	Pótlás várható éve (év)	Anyag	Átmérő	Hossz	Újraelőállítási vagy helyettesítési	Vagyoneérték (Ft.)	ÉCS1 Éves pótlási költség (Ft/év)	ÉCS2 Éves elszámolható amortizáció (Ft/év)	Tulajdonos	KEHOP beruházás
2714132	Zalaszentgrót	gravitációs gerinc	Aranyodi út	Épület, Építmény	2002	50	56	2052	KG-PVC	200	17,7	885 000	495 600	17 700	9 912	Zalaszentgrót osztatlan közös tulajdon	nem
2715133	Zalaszentgrót	mellékgyűjtő	Balatoni utca	Épület, Építmény	2002	50	56	2052	KG-PVC	160	15,4	770 000	431 200	15 400	8 624	Zalaszentgrót osztatlan közös tulajdon	nem
2714472	Zalaszentgrót	mellékgyűjtő	Balatoni utca	Épület, Építmény	2002	50	56	2052	KG-PVC	160	10,4	520 000	291 200	10 400	5 824	Zalaszentgrót osztatlan közös tulajdon	nem
2714473	Zalaszentgrót	mellékgyűjtő	Balatoni utca	Épület, Építmény	2002	50	56	2052	KG-PVC	160	21,7	1 085 000	607 600	21 700	12 152	Zalaszentgrót osztatlan közös tulajdon	nem
2715138	Zalaszentgrót	mellékgyűjtő	Balatoni utca	Épület, Építmény	2002	50	56	2052	KG-PVC	160	2,6	91 000	50 960	1 820	1 019	Zalaszentgrót osztatlan közös tulajdon	nem
2714467	Zalaszentgrót	mellékgyűjtő	Balatoni utca	Épület, Építmény	2002	50	56	2052	KG-PVC	160	16,6	581 000	325 360	11 620	6 507	Zalaszentgrót osztatlan közös tulajdon	nem
2715053	Zalaszentgrót	mellékgyűjtő	Balatoni utca	Épület, Építmény	2002	50	56	2052	KG-PVC	160	9,9	346 500	194 040	6 930	3 881	Zalaszentgrót osztatlan közös tulajdon	nem
2715134	Zalaszentgrót	mellékgyűjtő	Balatoni utca	Épület, Építmény	2002	50	56	2052	KG-PVC	160	10,7	374 500	209 720	7 490	4 194	Zalaszentgrót osztatlan közös tulajdon	nem
2715152	Zalaszentgrót	mellékgyűjtő	Balatoni utca	Épület, Építmény	2002	50	56	2052	KG-PVC	160	9,6	336 000	188 160	6 720	3 763	Zalaszentgrót osztatlan közös tulajdon	nem
2717111	Zalaszentgrót	gravitációs gerinc	Balatoni utca	Épület, Építmény	2002	50	56	2052	KG-PVC	200	3,5	122 500	68 600	2 450	1 372	Zalaszentgrót osztatlan közös tulajdon	nem
2716388	Zalaszentgrót	gravitációs gerinc	Balatoni utca	Épület, Építmény	2002	50	56	2052	KG-PVC	200	4,7	164 500	92 120	3 290	1 842	Zalaszentgrót osztatlan közös tulajdon	nem
2716303	Zalaszentgrót	gravitációs gerinc	Balatoni utca	Épület, Építmény	2002	50	56	2052	KG-PVC	200	4,1	164 000	91 840	3 280	1 837	Zalaszentgrót osztatlan közös tulajdon	nem
2716301	Zalaszentgrót	gravitációs gerinc	Balatoni utca	Épület, Építmény	2002	50	56	2052	KG-PVC	200	4,8	192 000	107 520	3 840	2 150	Zalaszentgrót osztatlan közös tulajdon	nem
2716415	Zalaszentgrót	gravitációs gerinc	Balatoni utca	Épület, Építmény	2002	50	56	2052	KG-PVC	200	19,2	672 000	376 320	13 440	7 526	Zalaszentgrót osztatlan közös tulajdon	nem
2716387	Zalaszentgrót	gravitációs gerinc	Balatoni utca	Épület, Építmény	2002	50	56	2052	KG-PVC	200	1,6	56 000	31 360	1 120	627	Zalaszentgrót osztatlan közös tulajdon	nem
2716397	Zalaszentgrót	gravitációs gerinc	Balatoni utca	Épület, Építmény	2002	50	56	2052	KG-PVC	200	8,9	311 500	174 440	6 230	3 489	Zalaszentgrót osztatlan közös tulajdon	nem
2719432	Zalaszentgrót	gravitációs gerinc	Balatoni utca	Épület, Építmény	2002	50	56	2052	KG-PVC	200	45,3	1 812 000	1 014 720	36 240	20 294	Zalaszentgrót osztatlan közös tulajdon	nem
2716396	Zalaszentgrót	gravitációs gerinc	Balatoni utca	Épület, Építmény	2002	50	56	2052	KG-PVC	200	19,7	689 500	386 120	13 790	7 722	Zalaszentgrót osztatlan közös tulajdon	nem
2716409	Zalaszentgrót	gravitációs gerinc	Balatoni utca	Épület, Építmény	2002	50	56	2052	KG-PVC	200	10,9	381 500	213 640	7 630	4 273	Zalaszentgrót osztatlan közös tulajdon	nem
2716411	Zalaszentgrót	gravitációs gerinc	Balatoni utca	Épület, Építmény	2002	50	56	2052	KG-PVC	200	19,5	682 500	382 200	13 650	7 644	Zalaszentgrót osztatlan közös tulajdon	nem
2716414	Zalaszentgrót	gravitációs gerinc	Balatoni utca	Épület, Építmény	2002	50	56	2052	KG-PVC	200	4,6	161 000	90 160	3 220	1 803	Zalaszentgrót osztatlan közös tulajdon	nem
2716416	Zalaszentgrót	gravitációs gerinc	Balatoni utca	Épület, Építmény	2002	50	56	2052	KG-PVC	200	9,2	322 000	180 320	6 440	3 606	Zalaszentgrót osztatlan közös tulajdon	nem
2717095	Zalaszentgrót	gravitációs gerinc	Balatoni utca	Épület, Építmény	2002	50	56	2052	KG-PVC	200	13,2	462 000	258 720	9 240	5 174	Zalaszentgrót osztatlan közös tulajdon	nem
2716302	Zalaszentgrót	gravitációs gerinc	Balatoni utca	Épület, Építmény	2002	50	56	2052	KG-PVC	200	30,2	1 208 000	676 480	24 160	13 530	Zalaszentgrót osztatlan közös tulajdon	nem
2716390	Zalaszentgrót	gravitációs gerinc	Balatoni utca	Épület, Építmény	2002	50	56	2052	KG-PVC	200	25,8	903 000	505 680	18 060	10 114	Zalaszentgrót osztatlan közös tulajdon	nem
2716391	Zalaszentgrót	gravitációs gerinc	Balatoni utca	Épület, Építmény	2002	50	56	2052	KG-PVC	200	33,5	1 172 500	656 600	23 450	13 132	Zalaszentgrót osztatlan közös tulajdon	nem
2716393	Zalaszentgrót	gravitációs gerinc	Balatoni utca	Épület, Építmény	2002	50	56	2052	KG-PVC	200	9	315 000	176 400	6 300	3 528	Zalaszentgrót osztatlan közös tulajdon	nem
2716408	Zalaszentgrót	gravitációs gerinc	Balatoni utca	Épület, Építmény	2002	50	56	2052	KG-PVC	200	37,7	1 319 500	738 920	26 390	14 778	Zalaszentgrót osztatlan közös tulajdon	nem
2719464	Zalaszentgrót	gravitációs gerinc	Balatoni utca	Épület, Építmény	2002	50	56	2052	KG-PVC	200	8,1	324 000	181 440	6 480	3 629	Zalaszentgrót osztatlan közös tulajdon	nem
2716394	Zalaszentgrót	gravitációs gerinc	Balatoni utca	Épület, Építmény	2002	50	56	2052	KG-PVC	200	10,9	381 500	213 640	7 630	4 273	Zalaszentgrót osztatlan közös tulajdon	nem
2716413	Zalaszentgrót	gravitációs gerinc	Balatoni utca	Épület, Építmény	2002	50	56	2052	KG-PVC	200	24,7	864 500	484 120	17 290	9 682	Zalaszentgrót osztatlan közös tulajdon	nem
2716372	Zalaszentgrót	gravitációs gerinc	Balatoni utca	Épület, Építmény	2002	50	56	2052	KG-PVC	200	43,5	1 740 000	974 400	34 800	19 488	Zalaszentgrót osztatlan közös tulajdon	nem
2716385	Zalaszentgrót	gravitációs gerinc	Balatoni utca	Épület, Építmény	2002	50	56	2052	KG-PVC	200	6	210 000	117 600	4 200	2 352	Zalaszentgrót osztatlan közös tulajdon	nem
2716392	Zalaszentgrót	gravitációs gerinc	Balatoni utca	Épület, Építmény	2002	50	56	2052	KG-PVC	200	5,6	196 000	109 760	3 920	2 195	Zalaszentgrót osztatlan közös tulajdon	nem
2719465	Zalaszentgrót	gravitációs gerinc	Balatoni utca	Épület, Építmény	2002	50	56	2052	KG-PVC	200	34,3	1 372 000	768 320	27 440	15 366	Zalaszentgrót osztatlan közös tulajdon	nem
2716304	Zalaszentgrót	gravitációs gerinc	Balatoni utca	Épület, Építmény	2002	50	56	2052	KG-PVC	200	10,3	412 000	230 720	8 240	4 614	Zalaszentgrót osztatlan közös tulajdon	nem
2716386	Zalaszentgrót	gravitációs gerinc	Balatoni utca	Épület, Építmény	2002	50	56	2052	KG-PVC	200	17	595 000	333 200	11 900	6 664	Zalaszentgrót osztatlan közös tulajdon	nem
2716389	Zalaszentgrót	gravitációs gerinc	Balatoni utca	Épület, Építmény	2002	50	56	2052	KG-PVC	200	11,9	416 500	233 240	8 330	4 665	Zalaszentgrót osztatlan közös tulajdon	nem
2716445	Zalaszentgrót	gravitációs gerinc	Balatoni utca	Épület, Építmény	2002	50	56	2052	KG-PVC	200	25,2	882 000	493 920	17 640	9 878	Zalaszentgrót osztatlan közös tulajdon	nem
2716395	Zalaszentgrót	gravitációs gerinc	Balatoni utca	Épület, Építmény	2002	50	56	2052	KG-PVC	200	4,6	161 000	90 160	3 220	1 803	Zalaszentgrót osztatlan közös tulajdon	nem
2716410	Zalaszentgrót	gravitációs gerinc	Balatoni utca	Épület, Építmény	2002	50	56	2052	KG-PVC	200	41,6	1 456 000	815 360	29 120	16 307	Zalaszentgrót osztatlan közös tulajdon	nem
2716412	Zalaszentgrót	gravitációs gerinc	Balatoni utca	Épület, Építmény	2002	50	56	2052	KG-PVC	200	6,6	231 000	129 360	4 620	2 587	Zalaszentgrót osztatlan közös tulajdon	nem
2717096	Zalaszentgrót	gravitációs gerinc	Balatoni utca	Épület, Építmény	2002	50	56	2052	KG-PVC	200	16,7	584 500	327 320	11 690	6 546	Z	

VAGYONLELTÁR																	
Zalaszentgrót és térsége szennyvízmű																	
Víziközmű-objektum azonosítása, megnevezése					Állapot jellemzők					Gazdasági jellemzők							
Víziközmű objektum azonosító	Település	Objektum típus	Megnevezés	Szakági bontás	Üzembe helyezés éve	Várható élettartam (év)	Állagmutató (%)	Pótlás várható éve (év)	Anyag	Átmérő	Hossz	Újraelőállítási vagy helyettesítési	Vagyoneérték (Ft.)	ÉCS1 Éves pótlási költség (FT/év)	ÉCS2 Éves elszámolható amortizáció (Ft/év)	Tulajdonos	KEHOP beruházás
2716619	Zalaszentgrót	gravitációs gerinc	Barátság utca	Épület, Építmény	2002	50	56	2052	KG-PVC	200	2,9	101 500	56 840	2 030	1 137	Zalaszentgrót osztatlan közös tulajdon	nem
2716630	Zalaszentgrót	gravitációs gerinc	Barátság utca	Épület, Építmény	2002	50	56	2052	KG-PVC	200	23	805 000	450 800	16 100	9 016	Zalaszentgrót osztatlan közös tulajdon	nem
2716631	Zalaszentgrót	gravitációs gerinc	Barátság utca	Épület, Építmény	2002	50	56	2052	KG-PVC	200	37,5	1 312 500	735 000	26 250	14 700	Zalaszentgrót osztatlan közös tulajdon	nem
2719393	Zalaszentgrót	gravitációs gerinc	Barátság utca	Épület, Építmény	2002	50	56	2052	KG-PVC	200	19,2	672 000	376 320	13 440	7 526	Zalaszentgrót osztatlan közös tulajdon	nem
2719396	Zalaszentgrót	gravitációs gerinc	Barátság utca	Épület, Építmény	2002	50	56	2052	KG-PVC	200	7,2	252 000	141 120	5 040	2 822	Zalaszentgrót osztatlan közös tulajdon	nem
2719369	Zalaszentgrót	gravitációs gerinc	Bem József utca	Épület, Építmény	2002	50	56	2052	KG-PVC	200	8,9	311 500	174 440	6 230	3 489	Zalaszentgrót osztatlan közös tulajdon	nem
2719366	Zalaszentgrót	gravitációs gerinc	Bem József utca	Épület, Építmény	2002	50	56	2052	KG-PVC	200	17,5	612 500	343 000	12 250	6 860	Zalaszentgrót osztatlan közös tulajdon	nem
2719365	Zalaszentgrót	gravitációs gerinc	Bem József utca	Épület, Építmény	2002	50	56	2052	KG-PVC	200	3	105 000	58 800	2 100	1 176	Zalaszentgrót osztatlan közös tulajdon	nem
2717113	Zalaszentgrót	gravitációs gerinc	Bem József utca	Épület, Építmény	2002	50	56	2052	KG-PVC	200	2,7	94 500	52 920	1 890	1 058	Zalaszentgrót osztatlan közös tulajdon	nem
2716790	Zalaszentgrót	gravitációs gerinc	Bem József utca	Épület, Építmény	2002	50	56	2052	KG-PVC	200	13,5	472 500	264 600	9 450	5 292	Zalaszentgrót osztatlan közös tulajdon	nem
2716789	Zalaszentgrót	gravitációs gerinc	Bem József utca	Épület, Építmény	2002	50	56	2052	KG-PVC	200	19,2	672 000	376 320	13 440	7 526	Zalaszentgrót osztatlan közös tulajdon	nem
2716786	Zalaszentgrót	gravitációs gerinc	Bem József utca	Épület, Építmény	2002	50	56	2052	KG-PVC	200	10,7	374 500	209 720	7 490	4 194	Zalaszentgrót osztatlan közös tulajdon	nem
2716617	Zalaszentgrót	gravitációs gerinc	Bem József utca	Épület, Építmény	2002	50	56	2052	KG-PVC	200	1,8	63 000	35 280	1 260	706	Zalaszentgrót osztatlan közös tulajdon	nem
2716616	Zalaszentgrót	gravitációs gerinc	Bem József utca	Épület, Építmény	2002	50	56	2052	KG-PVC	200	1,3	45 500	25 480	910	510	Zalaszentgrót osztatlan közös tulajdon	nem
2716615	Zalaszentgrót	gravitációs gerinc	Bem József utca	Épület, Építmény	2002	50	56	2052	KG-PVC	200	12,7	444 500	248 920	8 890	4 978	Zalaszentgrót osztatlan közös tulajdon	nem
2716614	Zalaszentgrót	gravitációs gerinc	Bem József utca	Épület, Építmény	2002	50	56	2052	KG-PVC	200	30,5	1 067 500	597 800	21 350	11 956	Zalaszentgrót osztatlan közös tulajdon	nem
2716613	Zalaszentgrót	gravitációs gerinc	Bem József utca	Épület, Építmény	2002	50	56	2052	KG-PVC	200	32,4	1 134 000	635 040	22 680	12 701	Zalaszentgrót osztatlan közös tulajdon	nem
2716612	Zalaszentgrót	gravitációs gerinc	Bem József utca	Épület, Építmény	2002	50	56	2052	KG-PVC	200	0,7	24 500	13 720	490	274	Zalaszentgrót osztatlan közös tulajdon	nem
2716611	Zalaszentgrót	gravitációs gerinc	Bem József utca	Épület, Építmény	2002	50	56	2052	KG-PVC	200	3	105 000	58 800	2 100	1 176	Zalaszentgrót osztatlan közös tulajdon	nem
2716607	Zalaszentgrót	gravitációs gerinc	Bem József utca	Épület, Építmény	2002	50	56	2052	KG-PVC	200	13,2	462 000	258 720	9 240	5 174	Zalaszentgrót osztatlan közös tulajdon	nem
2716606	Zalaszentgrót	gravitációs gerinc	Bem József utca	Épület, Építmény	2002	50	56	2052	KG-PVC	200	21,8	763 000	427 280	15 260	8 546	Zalaszentgrót osztatlan közös tulajdon	nem
2716605	Zalaszentgrót	gravitációs gerinc	Bem József utca	Épület, Építmény	2002	50	56	2052	KG-PVC	200	25,9	906 500	507 640	18 130	10 153	Zalaszentgrót osztatlan közös tulajdon	nem
2716604	Zalaszentgrót	gravitációs gerinc	Bem József utca	Épület, Építmény	2002	50	56	2052	KG-PVC	200	25,6	896 000	501 760	17 920	10 035	Zalaszentgrót osztatlan közös tulajdon	nem
2716600	Zalaszentgrót	gravitációs gerinc	Bem József utca	Épület, Építmény	2002	50	56	2052	KG-PVC	200	2,9	101 500	56 840	2 030	1 137	Zalaszentgrót osztatlan közös tulajdon	nem
2716598	Zalaszentgrót	gravitációs gerinc	Bem József utca	Épület, Építmény	2002	50	56	2052	KG-PVC	200	2,4	84 000	47 040	1 680	941	Zalaszentgrót osztatlan közös tulajdon	nem
2716597	Zalaszentgrót	gravitációs gerinc	Bem József utca	Épület, Építmény	2002	50	56	2052	KG-PVC	200	1,8	63 000	35 280	1 260	706	Zalaszentgrót osztatlan közös tulajdon	nem
2716595	Zalaszentgrót	gravitációs gerinc	Bem József utca	Épület, Építmény	2002	50	56	2052	KG-PVC	200	10,5	367 500	205 800	7 350	4 116	Zalaszentgrót osztatlan közös tulajdon	nem
2716594	Zalaszentgrót	gravitációs gerinc	Bem József utca	Épület, Építmény	2002	50	56	2052	KG-PVC	200	9,1	318 500	178 360	6 370	3 567	Zalaszentgrót osztatlan közös tulajdon	nem
2716593	Zalaszentgrót	gravitációs gerinc	Bem József utca	Épület, Építmény	2002	50	56	2052	KG-PVC	200	12,1	423 500	237 160	8 470	4 743	Zalaszentgrót osztatlan közös tulajdon	nem
2716788	Zalaszentgrót	gravitációs gerinc	Bem József utca	Épület, Építmény	2002	50	56	2052	KG-PVC	200	2,8	98 000	54 880	1 960	1 098	Zalaszentgrót osztatlan közös tulajdon	nem
2719378	Zalaszentgrót	gravitációs gerinc	Bem József utca	Épület, Építmény	2002	50	56	2052	KG-PVC	200	9	315 000	176 400	6 300	3 528	Zalaszentgrót osztatlan közös tulajdon	nem
2716610	Zalaszentgrót	gravitációs gerinc	Bem József utca	Épület, Építmény	2002	50	56	2052	KG-PVC	200	9,8	343 000	192 080	6 860	3 842	Zalaszentgrót osztatlan közös tulajdon	nem
2719368	Zalaszentgrót	gravitációs gerinc	Bem József utca	Épület, Építmény	2002	50	56	2052	KG-PVC	200	11,1	388 500	217 560	7 770	4 351	Zalaszentgrót osztatlan közös tulajdon	nem
2716601	Zalaszentgrót	gravitációs gerinc	Bem József utca	Épület, Építmény	2002	50	56	2052	KG-PVC	200	14,7	514 500	288 120	10 290	5 762	Zalaszentgrót osztatlan közös tulajdon	nem
2716608	Zalaszentgrót	gravitációs gerinc	Bem József utca	Épület, Építmény	2002	50	56	2052	KG-PVC	200	1,3	45 500	25 480	910	510	Zalaszentgrót osztatlan közös tulajdon	nem
2716591	Zalaszentgrót	gravitációs gerinc	Bem József utca	Épület, Építmény	2002	50	56	2052	KG-PVC	200	12,9	451 500	252 840	9 030	5 057	Zalaszentgrót osztatlan közös tulajdon	nem
2716592	Zalaszentgrót	gravitációs gerinc	Bem József utca	Épület, Építmény	2002	50	56	2052	KG-PVC	200	11,5	402 500	225 400	8 050	4 508	Zalaszentgrót osztatlan közös tulajdon	nem
2716602	Zalaszentgrót	gravitációs gerinc	Bem József utca	Épület, Építmény	2002	50	56	2052	KG-PVC	200	0,4	16 000	8 960	320	179	Zalaszentgrót osztatlan közös tulajdon	nem
2716599	Zalaszentgrót	gravitációs gerinc	Bem József utca	Épület, Építmény	2002	50	56	2052	KG-PVC	200	2,6	104 000	58 240	2 080	1 165	Zalaszentgrót osztatlan közös tulajdon	nem
2719367	Zalaszentgrót	gravitációs gerinc	Bem József utca	Épület, Építmény	2002	50	56	2052	KG-PVC	200	4,1	143 500	80 360	2 870	1 607	Zalaszentgrót osztatlan közös tulajdon	nem
2719370	Zalaszentgrót	gravitációs gerinc	Bem József utca	Épület, Építmény	2002	50	56	2052	KG-PVC	200	3	105 000	58 800	2 100	1 176	Zalaszentgrót osztatlan közös tulajdon	nem
2719377	Zalaszentgrót	gravitációs gerinc	Bem József utca	Épület, Építmény	2002	50	56	2052	KG-PVC	200	5,4	189 000	105 840	3 780	2 117	Zalaszentgrót osztatlan közös tulajdon	nem
2719454	Zalaszentgrót	gravitációs gerinc	Bercsényi Miklós utca	Épület, Építmény	2>&												

VAGYONLELTÁR																	
Zalaszentgrót és térsége szennyvízmű																	
Víziközmű-objektum azonosítása, megnevezése					Állapot jellemzők					Gazdasági jellemzők							
Víziközmű objektum azonosító	Település	Objektum típus	Megnevezés	Szakági bontás	Üzembe helyezés éve	Várható élettartam (év)	Állagmutató (%)	Pótlás várható éve (év)	Anyag	Átmérő	Hossz	Újraelőállítási vagy helyettesítési	Vagyoneérték (Ft.)	ÉCS1 Éves pótlási költség (FT/év)	ÉCS2 Éves elszámolható amortizáció (Ft/év)	Tulajdonos	KEHOP beruházás
2719455	Zalaszentgrót	gravitációs gerinc	Bercsényi Miklós utca	Épület, Építmény	2002	50	56	2052	KG-PVC	200	5,6	196 000	109 760	3 920	2 195	Zalaszentgrót osztatlan közös tulajdon	nem
2719457	Zalaszentgrót	gravitációs gerinc	Bercsényi Miklós utca	Épület, Építmény	2002	50	56	2052	KG-PVC	200	5	175 000	98 000	3 500	1 960	Zalaszentgrót osztatlan közös tulajdon	nem
2716358	Zalaszentgrót	gravitációs gerinc	Bocskai István utca	Épület, Építmény	2002	50	56	2052	KG-PVC	200	9	360 000	201 600	7 200	4 032	Zalaszentgrót osztatlan közös tulajdon	nem
2716324	Zalaszentgrót	gravitációs gerinc	Bocskai István utca	Épület, Építmény	2002	50	56	2052	KG-PVC	200	2,4	96 000	53 760	1 920	1 075	Zalaszentgrót osztatlan közös tulajdon	nem
2716323	Zalaszentgrót	gravitációs gerinc	Bocskai István utca	Épület, Építmény	2002	50	56	2052	KG-PVC	200	7,3	292 000	163 520	5 840	3 270	Zalaszentgrót osztatlan közös tulajdon	nem
3920047	Zalaszentgrót	gravitációs gerinc	Bocskai István utca	Épület, Építmény	2002	50	56	2052	KG-PVC	200	3,6	126 000	70 560	2 520	1 411	Zalaszentgrót osztatlan közös tulajdon	nem
2716364	Zalaszentgrót	gravitációs gerinc	Bocskai István utca	Épület, Építmény	2002	50	56	2052	KG-PVC	200	13,7	479 500	268 520	9 590	5 370	Zalaszentgrót osztatlan közös tulajdon	nem
2716330	Zalaszentgrót	gravitációs gerinc	Bocskai István utca	Épület, Építmény	2002	50	56	2052	KG-PVC	200	14,3	572 000	320 320	11 440	6 406	Zalaszentgrót osztatlan közös tulajdon	nem
2717104	Zalaszentgrót	gravitációs gerinc	Bocskai István utca	Épület, Építmény	2002	50	56	2052	KG-PVC	200	17,8	623 000	348 880	12 460	6 978	Zalaszentgrót osztatlan közös tulajdon	nem
2716367	Zalaszentgrót	gravitációs gerinc	Bocskai István utca	Épület, Építmény	2002	50	56	2052	KG-PVC	200	6,2	217 000	121 520	4 340	2 430	Zalaszentgrót osztatlan közös tulajdon	nem
2716338	Zalaszentgrót	gravitációs gerinc	Bocskai István utca	Épület, Építmény	2002	50	56	2052	KG-PVC	200	3,3	132 000	73 920	2 640	1 478	Zalaszentgrót osztatlan közös tulajdon	nem
3585197	Zalaszentgrót	gravitációs gerinc	Bocskai István utca	Épület, Építmény	2002	50	56	2052	KG-PVC	200	46,6	1 864 000	1 043 840	37 280	20 877	Zalaszentgrót osztatlan közös tulajdon	nem
2716321	Zalaszentgrót	gravitációs gerinc	Bocskai István utca	Épület, Építmény	2002	50	56	2052	KG-PVC	200	6,7	268 000	150 080	5 360	3 002	Zalaszentgrót osztatlan közös tulajdon	nem
2716335	Zalaszentgrót	gravitációs gerinc	Bocskai István utca	Épület, Építmény	2002	50	56	2052	KG-PVC	200	15,2	608 000	340 480	12 160	6 810	Zalaszentgrót osztatlan közös tulajdon	nem
2716333	Zalaszentgrót	gravitációs gerinc	Bocskai István utca	Épület, Építmény	2002	50	56	2052	KG-PVC	200	3,8	152 000	85 120	3 040	1 702	Zalaszentgrót osztatlan közös tulajdon	nem
2719451	Zalaszentgrót	gravitációs gerinc	Bocskai István utca	Épület, Építmény	2002	50	56	2052	KG-PVC	200	11,2	392 000	219 520	7 840	4 390	Zalaszentgrót osztatlan közös tulajdon	nem
2719452	Zalaszentgrót	gravitációs gerinc	Bocskai István utca	Épület, Építmény	2002	50	56	2052	KG-PVC	200	7,8	273 000	152 880	5 460	3 058	Zalaszentgrót osztatlan közös tulajdon	nem
2716327	Zalaszentgrót	gravitációs gerinc	Bocskai István utca	Épület, Építmény	2002	50	56	2052	KG-PVC	200	1,2	48 000	26 880	960	538	Zalaszentgrót osztatlan közös tulajdon	nem
2716326	Zalaszentgrót	gravitációs gerinc	Bocskai István utca	Épület, Építmény	2002	50	56	2052	KG-PVC	200	11,2	448 000	250 880	8 960	5 018	Zalaszentgrót osztatlan közös tulajdon	nem
2716332	Zalaszentgrót	gravitációs gerinc	Bocskai István utca	Épület, Építmény	2002	50	56	2052	KG-PVC	200	0,7	28 000	15 680	560	314	Zalaszentgrót osztatlan közös tulajdon	nem
2716328	Zalaszentgrót	gravitációs gerinc	Bocskai István utca	Épület, Építmény	2002	50	56	2052	KG-PVC	200	1,3	52 000	29 120	1 040	582	Zalaszentgrót osztatlan közös tulajdon	nem
2719462	Zalaszentgrót	gravitációs gerinc	Bocskai István utca	Épület, Építmény	2002	50	56	2052	KG-PVC	200	6,1	244 000	136 640	4 880	2 733	Zalaszentgrót osztatlan közös tulajdon	nem
2719448	Zalaszentgrót	gravitációs gerinc	Bocskai István utca	Épület, Építmény	2002	50	56	2052	KG-PVC	200	13,6	476 000	266 560	9 520	5 331	Zalaszentgrót osztatlan közös tulajdon	nem
2719463	Zalaszentgrót	gravitációs gerinc	Bocskai István utca	Épület, Építmény	2002	50	56	2052	KG-PVC	200	10,1	404 000	226 240	8 080	4 525	Zalaszentgrót osztatlan közös tulajdon	nem
2716336	Zalaszentgrót	gravitációs gerinc	Bocskai István utca	Épület, Építmény	2002	50	56	2052	KG-PVC	200	14,8	592 000	331 520	11 840	6 630	Zalaszentgrót osztatlan közös tulajdon	nem
2716337	Zalaszentgrót	gravitációs gerinc	Bocskai István utca	Épület, Építmény	2002	50	56	2052	KG-PVC	200	11,1	444 000	248 640	8 880	4 973	Zalaszentgrót osztatlan közös tulajdon	nem
2716363	Zalaszentgrót	gravitációs gerinc	Bocskai István utca	Épület, Építmény	2002	50	56	2052	KG-PVC	200	63,1	2 208 500	1 236 760	44 170	24 735	Zalaszentgrót osztatlan közös tulajdon	nem
2716376	Zalaszentgrót	gravitációs gerinc	Bocskai István utca	Épület, Építmény	2002	50	56	2052	KG-PVC	200	7,3	255 500	143 080	5 110	2 862	Zalaszentgrót osztatlan közös tulajdon	nem
2719449	Zalaszentgrót	gravitációs gerinc	Bocskai István utca	Épület, Építmény	2002	50	56	2052	KG-PVC	200	5,8	232 000	129 920	4 640	2 598	Zalaszentgrót osztatlan közös tulajdon	nem
2717105	Zalaszentgrót	gravitációs gerinc	Bocskai István utca	Épület, Építmény	2002	50	56	2052	KG-PVC	200	6,9	276 000	154 560	5 520	3 091	Zalaszentgrót osztatlan közös tulajdon	nem
2716325	Zalaszentgrót	gravitációs gerinc	Bocskai István utca	Épület, Építmény	2002	50	56	2052	KG-PVC	200	3	120 000	67 200	2 400	1 344	Zalaszentgrót osztatlan közös tulajdon	nem
2716329	Zalaszentgrót	gravitációs gerinc	Bocskai István utca	Épület, Építmény	2002	50	56	2052	KG-PVC	200	9,4	376 000	210 560	7 520	4 211	Zalaszentgrót osztatlan közös tulajdon	nem
2716339	Zalaszentgrót	gravitációs gerinc	Bocskai István utca	Épület, Építmény	2002	50	56	2052	KG-PVC	200	3,4	136 000	76 160	2 720	1 523	Zalaszentgrót osztatlan közös tulajdon	nem
2716340	Zalaszentgrót	gravitációs gerinc	Bocskai István utca	Épület, Építmény	2002	50	56	2052	KG-PVC	200	12,3	492 000	275 520	9 840	5 510	Zalaszentgrót osztatlan közös tulajdon	nem
2716368	Zalaszentgrót	gravitációs gerinc	Bocskai István utca	Épület, Építmény	2002	50	56	2052	KG-PVC	200	6,8	238 000	133 280	4 760	2 666	Zalaszentgrót osztatlan közös tulajdon	nem
2719450	Zalaszentgrót	gravitációs gerinc	Bocskai István utca	Épület, Építmény	2002	50	56	2052	KG-PVC	200	25,4	889 000	497 840	17 780	9 957	Zalaszentgrót osztatlan közös tulajdon	nem
2716331	Zalaszentgrót	gravitációs gerinc	Bocskai István utca	Épület, Építmény	2002	50	56	2052	KG-PVC	200	16,6	664 000	371 840	13 280	7 437	Zalaszentgrót osztatlan közös tulajdon	nem
2719453	Zalaszentgrót	gravitációs gerinc	Bocskai István utca	Épület, Építmény	2002	50	56	2052	KG-PVC	200	9,5	332 500	186 200	6 650	3 724	Zalaszentgrót osztatlan közös tulajdon	nem
2716362	Zalaszentgrót	gravitációs gerinc	Bocskai István utca	Épület, Építmény	2002	50	56	2052	KG-PVC	200	1,5	52 500	29 400	1 050	588	Zalaszentgrót osztatlan közös tulajdon	nem
2717103	Zalaszentgrót	gravitációs gerinc	Bocskai István utca	Épület, Építmény	2002	50	56	2052	KG-PVC	200	2	70 000	39 200	1 400	784	Zalaszentgrót osztatlan közös tulajdon	nem
3920046	Zalaszentgrót	gravitációs gerinc	Bocskai István utca	Épület, Építmény	2002	50	56	2052	KG-PVC	200	25,2	882 000	493 920	17 640	9 878	Zalaszentgrót osztatlan közös tulajdon	nem
2716322	Zalaszentgrót	gravitációs gerinc	Bocskai István utca	Épület, Építmény	2002	50	56	2052	KG-PVC	200	18	720 000	403 200	14 400	8 064	Zalaszentgrót osztatlan közös tulajdon	nem
2716359	Zalaszentgrót	gravitációs gerinc	Bocskai István utca	Épület, Építmény	2002	50	56	2052</									

VAGYONLELTÁR																	
Zalaszentgrót és térsége szennyvízmű																	
Víziközmű-objektum azonosítása, megnevezése					Állapot jellemzők					Gazdasági jellemzők							
Víziközmű objektum azonosító	Település	Objektum típus	Megnevezés	Szakági bontás	Üzembe helyezés éve	Várható élettartam (év)	Állagmutató (%)	Pótlás várható éve (év)	Anyag	Átmérő	Hossz	Újraelőállítási vagy helyettesítési	Vagyonérték (Ft.)	ÉCS1 Éves pótlási költség (Ft/év)	ÉCS2 Éves elszámolható amortizáció (Ft/év)	Tulajdonos	KEHOP beruházás
2719256	Zalaszentgrót	gravitációs gerinc	Csáfordi utca	Épület, Építmény	2002	50	56	2052	KG-PVC	200	95,2	3 332 000	1 865 920	66 640	37 318	Zalaszentgrót osztatlan közös tulajdon	nem
2719254	Zalaszentgrót	gravitációs gerinc	Csáfordi utca	Épület, Építmény	2002	50	56	2052	KG-PVC	200	7,3	255 500	143 080	5 110	2 862	Zalaszentgrót osztatlan közös tulajdon	nem
2719252	Zalaszentgrót	gravitációs gerinc	Csáfordi utca	Épület, Építmény	2002	50	56	2052	KG-PVC	200	7	245 000	137 200	4 900	2 744	Zalaszentgrót osztatlan közös tulajdon	nem
2716829	Zalaszentgrót	gravitációs gerinc	Csáfordi utca	Épület, Építmény	2002	50	56	2052	KG-PVC	200	20,2	1 010 000	565 600	20 200	11 312	Zalaszentgrót osztatlan közös tulajdon	nem
2717047	Zalaszentgrót	gravitációs gerinc	Csáfordi utca	Épület, Építmény	2002	50	56	2052	KG-PVC	200	8,3	415 000	232 400	8 300	4 648	Zalaszentgrót osztatlan közös tulajdon	nem
2717053	Zalaszentgrót	gravitációs gerinc	Csáfordi utca	Épület, Építmény	2002	50	56	2052	KG-PVC	200	1,8	90 000	50 400	1 800	1 008	Zalaszentgrót osztatlan közös tulajdon	nem
2716670	Zalaszentgrót	gravitációs gerinc	Csáfordi utca	Épület, Építmény	2002	50	56	2052	KG-PVC	200	20,6	1 030 000	576 800	20 600	11 536	Zalaszentgrót osztatlan közös tulajdon	nem
2716688	Zalaszentgrót	gravitációs gerinc	Csáfordi utca	Épület, Építmény	2002	50	56	2052	KG-PVC	200	19,2	960 000	537 600	19 200	10 752	Zalaszentgrót osztatlan közös tulajdon	nem
2719255	Zalaszentgrót	gravitációs gerinc	Csáfordi utca	Épület, Építmény	2002	50	56	2052	KG-PVC	200	43,7	1 529 500	856 520	30 590	17 130	Zalaszentgrót osztatlan közös tulajdon	nem
2717071	Zalaszentgrót	gravitációs gerinc	Csáfordi utca	Épület, Építmény	2002	50	56	2052	KG-PVC	200	1,5	75 000	42 000	1 500	840	Zalaszentgrót osztatlan közös tulajdon	nem
2717065	Zalaszentgrót	gravitációs gerinc	Csáfordi utca	Épület, Építmény	2002	50	56	2052	KG-PVC	200	23,5	1 175 000	658 000	23 500	13 160	Zalaszentgrót osztatlan közös tulajdon	nem
2716659	Zalaszentgrót	gravitációs gerinc	Csáfordi utca	Épület, Építmény	2002	50	56	2052	KG-PVC	200	20,6	1 030 000	576 800	20 600	11 536	Zalaszentgrót osztatlan közös tulajdon	nem
2717051	Zalaszentgrót	gravitációs gerinc	Csáfordi utca	Épület, Építmény	2002	50	56	2052	KG-PVC	200	22,9	1 145 000	641 200	22 900	12 824	Zalaszentgrót osztatlan közös tulajdon	nem
2717031	Zalaszentgrót	gravitációs gerinc	Csáfordi utca	Épület, Építmény	2002	50	56	2052	KG-PVC	200	1,9	95 000	53 200	1 900	1 064	Zalaszentgrót osztatlan közös tulajdon	nem
2716663	Zalaszentgrót	gravitációs gerinc	Csáfordi utca	Épület, Építmény	2002	50	56	2052	KG-PVC	200	35	1 750 000	980 000	35 000	19 600	Zalaszentgrót osztatlan közös tulajdon	nem
2716674	Zalaszentgrót	gravitációs gerinc	Csáfordi utca	Épület, Építmény	2002	50	56	2052	KG-PVC	200	15,9	795 000	445 200	15 900	8 904	Zalaszentgrót osztatlan közös tulajdon	nem
2716671	Zalaszentgrót	gravitációs gerinc	Csáfordi utca	Épület, Építmény	2002	50	56	2052	KG-PVC	200	20,3	1 015 000	568 400	20 300	11 368	Zalaszentgrót osztatlan közös tulajdon	nem
2716838	Zalaszentgrót	gravitációs gerinc	Csáfordi utca	Épület, Építmény	2002	50	56	2052	KG-PVC	200	9,6	480 000	268 800	9 600	5 376	Zalaszentgrót osztatlan közös tulajdon	nem
2719271	Zalaszentgrót	gravitációs gerinc	Csáfordi utca	Épület, Építmény	2002	50	56	2052	KG-PVC	200	2,5	125 000	70 000	2 500	1 400	Zalaszentgrót osztatlan közös tulajdon	nem
2716693	Zalaszentgrót	gravitációs gerinc	Csáfordi utca	Épület, Építmény	2002	50	56	2052	KG-PVC	200	20,6	1 030 000	576 800	20 600	11 536	Zalaszentgrót osztatlan közös tulajdon	nem
2716694	Zalaszentgrót	gravitációs gerinc	Csáfordi utca	Épület, Építmény	2002	50	56	2052	KG-PVC	200	15	750 000	420 000	15 000	8 400	Zalaszentgrót osztatlan közös tulajdon	nem
2719299	Zalaszentgrót	gravitációs gerinc	Csáfordi utca	Épület, Építmény	2002	50	56	2052	KG-PVC	200	13,5	675 000	378 000	13 500	7 560	Zalaszentgrót osztatlan közös tulajdon	nem
2717033	Zalaszentgrót	gravitációs gerinc	Csáfordi utca	Épület, Építmény	2002	50	56	2052	KG-PVC	200	2,4	84 000	47 040	1 680	941	Zalaszentgrót osztatlan közös tulajdon	nem
2716669	Zalaszentgrót	gravitációs gerinc	Csáfordi utca	Épület, Építmény	2002	50	56	2052	KG-PVC	200	2,5	125 000	70 000	2 500	1 400	Zalaszentgrót osztatlan közös tulajdon	nem
2716795	Zalaszentgrót	gravitációs gerinc	Csáfordi utca	Épület, Építmény	2002	50	56	2052	KG-PVC	200	2,7	135 000	75 600	2 700	1 512	Zalaszentgrót osztatlan közös tulajdon	nem
2716655	Zalaszentgrót	gravitációs gerinc	Csáfordi utca	Épület, Építmény	2002	50	56	2052	KG-PVC	200	16,5	825 000	462 000	16 500	9 240	Zalaszentgrót osztatlan közös tulajdon	nem
2716675	Zalaszentgrót	gravitációs gerinc	Csáfordi utca	Épület, Építmény	2002	50	56	2052	KG-PVC	200	48,9	2 445 000	1 369 200	48 900	27 384	Zalaszentgrót osztatlan közös tulajdon	nem
2719259	Zalaszentgrót	gravitációs gerinc	Csáfordi utca	Épület, Építmény	2002	50	56	2052	KG-PVC	200	14,9	745 000	417 200	14 900	8 344	Zalaszentgrót osztatlan közös tulajdon	nem
2719265	Zalaszentgrót	gravitációs gerinc	Csáfordi utca	Épület, Építmény	2002	50	56	2052	KG-PVC	200	26,2	1 310 000	733 600	26 200	14 672	Zalaszentgrót osztatlan közös tulajdon	nem
2716689	Zalaszentgrót	gravitációs gerinc	Csáfordi utca	Épület, Építmény	2002	50	56	2052	KG-PVC	200	6,9	345 000	193 200	6 900	3 864	Zalaszentgrót osztatlan közös tulajdon	nem
2716201	Zalaszentgrót	gravitációs gerinc	Csáfordi utca	Épület, Építmény	2002	50	56	2052	KG-PVC	200	17,2	860 000	481 600	17 200	9 632	Zalaszentgrót osztatlan közös tulajdon	nem
2716676	Zalaszentgrót	gravitációs gerinc	Csáfordi utca	Épület, Építmény	2002	50	56	2052	KG-PVC	200	4,2	210 000	117 600	4 200	2 352	Zalaszentgrót osztatlan közös tulajdon	nem
2719283	Zalaszentgrót	gravitációs gerinc	Csáfordi utca	Épület, Építmény	2002	50	56	2052	KG-PVC	200	11,5	402 500	225 400	8 050	4 508	Zalaszentgrót osztatlan közös tulajdon	nem
2719293	Zalaszentgrót	gravitációs gerinc	Csáfordi utca	Épület, Építmény	2002	50	56	2052	KG-PVC	200	1,4	70 000	39 200	1 400	784	Zalaszentgrót osztatlan közös tulajdon	nem
2719270	Zalaszentgrót	gravitációs gerinc	Csáfordi utca	Épület, Építmény	2002	50	56	2052	KG-PVC	200	10,2	510 000	285 600	10 200	5 712	Zalaszentgrót osztatlan közös tulajdon	nem
2719292	Zalaszentgrót	gravitációs gerinc	Csáfordi utca	Épület, Építmény	2002	50	56	2052	KG-PVC	200	27,4	1 370 000	767 200	27 400	15 344	Zalaszentgrót osztatlan közös tulajdon	nem
2716791	Zalaszentgrót	gravitációs gerinc	Csáfordi utca	Épület, Építmény	2002	50	56	2052	KG-PVC	200	19	950 000	532 000	19 000	10 640	Zalaszentgrót osztatlan közös tulajdon	nem
2716793	Zalaszentgrót	gravitációs gerinc	Csáfordi utca	Épület, Építmény	2002	50	56	2052	KG-PVC	200	22,3	1 115 000	624 400	22 300	12 488	Zalaszentgrót osztatlan közös tulajdon	nem
2716660	Zalaszentgrót	gravitációs gerinc	Csáfordi utca	Épület, Építmény	2002	50	56	2052	KG-PVC	200	24,4	1 220 000	683 200	24 400	13 664	Zalaszentgrót osztatlan közös tulajdon	nem
2716792	Zalaszentgrót	gravitációs gerinc	Csáfordi utca	Épület, Építmény	2002	50	56	2052	KG-PVC	200	19,3	965 000	540 400	19 300	10 808	Zalaszentgrót osztatlan közös tulajdon	nem
2719250	Zalaszentgrót	gravitációs gerinc	Csáfordi utca	Épület, Építmény	2002	50	56	2052	KG-PVC	200	11	385 000	215 600	7 700	4 312	Zalaszentgrót osztatlan közös tulajdon	nem
2719251	Zalaszentgrót	gravitációs gerinc	Csáfordi utca	Épület, Építmény	2002	50	56	2052	KG-PVC	200	15,9	556 500	311 640	11 130	6 233	Zalaszentgrót osztatlan közös tulajdon	

VAGYONLELTÁR																	
Zalaszentgrót és térsége szennyvízmű																	
Víziközmű-objektum azonosítása, megnevezése					Állapot jellemzők								Gazdasági jellemzők				
Víziközmű objektum azonosító	Település	Objektum típus	Megnevezés	Szakági bontás	Üzembe helyezés éve	Várható élettartam (év)	Állagmutató (%)	Pótlás várható éve (év)	Anyag	Átmérő	Hossz	Újraelőállítási vagy helyettesítési	Vagyonérték (Ft.)	ÉCS1 Éves pótlási költség (Ft/év)	ÉCS2 Éves elszámolható amortizáció (Ft/év)	Tulajdonos	KEHOP beruházás
2717070	Zalaszentgrót	gravitációs gerinc	Csáfordi utca	Épület, Építmény	2002	50	56	2052	KG-PVC	200	29	1 450 000	812 000	29 000	16 240	Zalaszentgrót osztatlan közös tulajdon	nem
2717075	Zalaszentgrót	gravitációs gerinc	Csáfordi utca	Épület, Építmény	2002	50	56	2052	KG-PVC	200	1,7	85 000	47 600	1 700	952	Zalaszentgrót osztatlan közös tulajdon	nem
2719260	Zalaszentgrót	gravitációs gerinc	Csáfordi utca	Épület, Építmény	2002	50	56	2052	KG-PVC	200	1,1	55 000	30 800	1 100	616	Zalaszentgrót osztatlan közös tulajdon	nem
2717069	Zalaszentgrót	gravitációs gerinc	Csáfordi utca	Épület, Építmény	2002	50	56	2052	KG-PVC	200	9,4	376 000	210 560	7 520	4 211	Zalaszentgrót osztatlan közös tulajdon	nem
2717038	Zalaszentgrót	gravitációs gerinc	Csáfordi utca	Épület, Építmény	2002	50	56	2052	KG-PVC	200	4,1	164 000	91 840	3 280	1 837	Zalaszentgrót osztatlan közös tulajdon	nem
3920044	Zalaszentgrót	gravitációs gerinc	Csáfordi utca	Épület, Építmény	2002	50	56	2052	KG-PVC	200	35,2	1 760 000	985 600	35 200	19 712	Zalaszentgrót osztatlan közös tulajdon	nem
2719282	Zalaszentgrót	gravitációs gerinc	Csáfordi utca	Épület, Építmény	2002	50	56	2052	KG-PVC	200	17,9	895 000	501 200	17 900	10 024	Zalaszentgrót osztatlan közös tulajdon	nem
2719284	Zalaszentgrót	gravitációs gerinc	Csáfordi utca	Épület, Építmény	2002	50	56	2052	KG-PVC	200	54,1	1 893 500	1 060 360	37 870	21 207	Zalaszentgrót osztatlan közös tulajdon	nem
2719291	Zalaszentgrót	gravitációs gerinc	Csáfordi utca	Épület, Építmény	2002	50	56	2052	KG-PVC	200	20,1	1 005 000	562 800	20 100	11 256	Zalaszentgrót osztatlan közös tulajdon	nem
2719296	Zalaszentgrót	gravitációs gerinc	Csáfordi utca	Épület, Építmény	2002	50	56	2052	KG-PVC	200	43	2 150 000	1 204 000	43 000	24 080	Zalaszentgrót osztatlan közös tulajdon	nem
2719297	Zalaszentgrót	gravitációs gerinc	Csáfordi utca	Épület, Építmény	2002	50	56	2052	KG-PVC	200	13,3	665 000	372 400	13 300	7 448	Zalaszentgrót osztatlan közös tulajdon	nem
2719298	Zalaszentgrót	gravitációs gerinc	Csáfordi utca	Épület, Építmény	2002	50	56	2052	KG-PVC	200	10,6	530 000	296 800	10 600	5 936	Zalaszentgrót osztatlan közös tulajdon	nem
2719300	Zalaszentgrót	gravitációs gerinc	Csáfordi utca	Épület, Építmény	2002	50	56	2052	KG-PVC	200	21,1	1 055 000	590 800	21 100	11 816	Zalaszentgrót osztatlan közös tulajdon	nem
2719301	Zalaszentgrót	gravitációs gerinc	Csáfordi utca	Épület, Építmény	2002	50	56	2052	KG-PVC	200	0,8	40 000	22 400	800	448	Zalaszentgrót osztatlan közös tulajdon	nem
2719302	Zalaszentgrót	gravitációs gerinc	Csáfordi utca	Épület, Építmény	2002	50	56	2052	KG-PVC	200	17,4	870 000	487 200	17 400	9 744	Zalaszentgrót osztatlan közös tulajdon	nem
2719303	Zalaszentgrót	gravitációs gerinc	Csáfordi utca	Épület, Építmény	2002	50	56	2052	KG-PVC	200	3,6	180 000	100 800	3 600	2 016	Zalaszentgrót osztatlan közös tulajdon	nem
2719304	Zalaszentgrót	gravitációs gerinc	Csáfordi utca	Épület, Építmény	2002	50	56	2052	KG-PVC	200	12,8	640 000	358 400	12 800	7 168	Zalaszentgrót osztatlan közös tulajdon	nem
2719309	Zalaszentgrót	gravitációs gerinc	Csáfordi utca	Épület, Építmény	2002	50	56	2052	KG-PVC	200	7,7	385 000	215 600	7 700	4 312	Zalaszentgrót osztatlan közös tulajdon	nem
2719310	Zalaszentgrót	gravitációs gerinc	Csáfordi utca	Épület, Építmény	2002	50	56	2052	KG-PVC	200	7,2	360 000	201 600	7 200	4 032	Zalaszentgrót osztatlan közös tulajdon	nem
2719306	Zalaszentgrót	gravitációs gerinc	Csáfordi utca	Épület, Építmény	2002	50	56	2052	KG-PVC	200	1,5	52 500	29 400	1 050	588	Zalaszentgrót osztatlan közös tulajdon	nem
2719308	Zalaszentgrót	gravitációs gerinc	Csáfordi utca	Épület, Építmény	2002	50	56	2052	KG-PVC	200	75,3	2 635 500	1 475 880	52 710	29 518	Zalaszentgrót osztatlan közös tulajdon	nem
2719272	Zalaszentgrót	gravitációs gerinc	Csáfordi utca	Épület, Építmény	2002	50	56	2052	KG-PVC	200	20,7	1 035 000	579 600	20 700	11 592	Zalaszentgrót osztatlan közös tulajdon	nem
2719294	Zalaszentgrót	gravitációs gerinc	Csáfordi utca	Épület, Építmény	2002	50	56	2052	KG-PVC	200	19,6	980 000	548 800	19 600	10 976	Zalaszentgrót osztatlan közös tulajdon	nem
2719194	Zalaszentgrót	gravitációs gerinc	Csokonai utca	Épület, Építmény	2002	50	56	2052	KG-PVC	200	5,3	265 000	148 400	5 300	2 968	Zalaszentgrót osztatlan közös tulajdon	nem
2719193	Zalaszentgrót	gravitációs gerinc	Csokonai utca	Épület, Építmény	2002	50	56	2052	KG-PVC	200	4	200 000	112 000	4 000	2 240	Zalaszentgrót osztatlan közös tulajdon	nem
2719192	Zalaszentgrót	gravitációs gerinc	Csokonai utca	Épület, Építmény	2002	50	56	2052	KG-PVC	200	56,7	2 835 000	1 587 600	56 700	31 752	Zalaszentgrót osztatlan közös tulajdon	nem
2717046	Zalaszentgrót	gravitációs gerinc	Csokonai utca	Épület, Építmény	2002	50	56	2052	KG-PVC	200	8,4	420 000	235 200	8 400	4 704	Zalaszentgrót osztatlan közös tulajdon	nem
2717044	Zalaszentgrót	gravitációs gerinc	Csokonai utca	Épület, Építmény	2002	50	56	2052	KG-PVC	200	36,6	1 830 000	1 024 800	36 600	20 496	Zalaszentgrót osztatlan közös tulajdon	nem
2716926	Zalaszentgrót	gravitációs gerinc	Csokonai utca	Épület, Építmény	2002	50	56	2052	KG-PVC	200	9,8	490 000	274 400	9 800	5 488	Zalaszentgrót osztatlan közös tulajdon	nem
2716923	Zalaszentgrót	gravitációs gerinc	Csokonai utca	Épület, Építmény	2002	50	56	2052	KG-PVC	200	6,9	345 000	193 200	6 900	3 864	Zalaszentgrót osztatlan közös tulajdon	nem
2716922	Zalaszentgrót	gravitációs gerinc	Csokonai utca	Épület, Építmény	2002	50	56	2052	KG-PVC	200	13	650 000	364 000	13 000	7 280	Zalaszentgrót osztatlan közös tulajdon	nem
2716921	Zalaszentgrót	gravitációs gerinc	Csokonai utca	Épület, Építmény	2002	50	56	2052	KG-PVC	200	5,1	255 000	142 800	5 100	2 856	Zalaszentgrót osztatlan közös tulajdon	nem
2716801	Zalaszentgrót	gravitációs gerinc	Csokonai utca	Épület, Építmény	2002	50	56	2052	KG-PVC	200	12,2	610 000	341 600	12 200	6 832	Zalaszentgrót osztatlan közös tulajdon	nem
2716797	Zalaszentgrót	gravitációs gerinc	Csokonai utca	Épület, Építmény	2002	50	56	2052	KG-PVC	200	3,6	180 000	100 800	3 600	2 016	Zalaszentgrót osztatlan közös tulajdon	nem
2717045	Zalaszentgrót	gravitációs gerinc	Csokonai utca	Épület, Építmény	2002	50	56	2052	KG-PVC	200	12,5	625 000	350 000	12 500	7 000	Zalaszentgrót osztatlan közös tulajdon	nem
2716919	Zalaszentgrót	gravitációs gerinc	Csokonai utca	Épület, Építmény	2002	50	56	2052	KG-PVC	200	20,6	1 030 000	576 800	20 600	11 536	Zalaszentgrót osztatlan közös tulajdon	nem
2716914	Zalaszentgrót	gravitációs gerinc	Csokonai utca	Épület, Építmény	2002	50	56	2052	KG-PVC	200	23,2	1 160 000	649 600	23 200	12 992	Zalaszentgrót osztatlan közös tulajdon	nem
2716800	Zalaszentgrót	gravitációs gerinc	Csokonai utca	Épület, Építmény	2002	50	56	2052	KG-PVC	200	12,2	610 000	341 600	12 200	6 832	Zalaszentgrót osztatlan közös tulajdon	nem
2716799	Zalaszentgrót	gravitációs gerinc	Csokonai utca	Épület, Építmény	2002	50	56	2052	KG-PVC	200	12,7	635 000	355 600	12 700	7 112	Zalaszentgrót osztatlan közös tulajdon	nem
2716802	Zalaszentgrót	gravitációs gerinc	Csokonai utca	Épület, Építmény	2002	50	56	2052	KG-PVC	200	6,4	320 000	179 200	6 400	3 584	Zalaszentgrót osztatlan közös tulajdon	nem
2716924	Zalaszentgrót	gravitációs gerinc	Csokonai utca	Épület, Építmény	2002	50	56	2052	KG-PVC	200	0,3	15 000	8 400	300	168	Zalaszentgrót osztatlan közös tulajdon	nem
2716918	Zalaszentgrót	gravitációs gerinc	Csokonai utca	Épület, Építmény	2002	50	56	2052	KG-PVC	200	2,5	125 000	70 000	2 500	1 400	Zalaszentgrót osztatlan közös tulajdon	nem
2716798	Zalaszentgrót	gravitációs															

VAGYONLELTÁR																	
Zalaszentgrót és térsége szennyvízmű																	
Víziközmű-objektum azonosítása, megnevezése					Állapot jellemzők					Gazdasági jellemzők							
Víziközmű objektum azonosító	Település	Objektum típus	Megnevezés	Szakági bontás	Üzembe helyezés éve	Várható élettartam (év)	Állagmutató (%)	Pótlás várható éve (év)	Anyag	Átmérő	Hossz	Újraelőállítási vagy helyettesítési	Vagyoneérték (Ft.)	ÉCS1 Éves pótlási költség (FT/év)	ÉCS2 Éves elszámolható amortizáció (Ft/év)	Tulajdonos	KEHOP beruházás
2711024	Zalaszentgrót	gravitációs gerinc	Deák Ferenc utca	Épület, Építmény	2002	50	56	2052	KG-PVC	200	0,3	12 000	6 720	240	134	Zalaszentgrót osztatlan közös tulajdon	nem
2711966	Zalaszentgrót	gravitációs gerinc	Deák Ferenc utca	Épület, Építmény	2002	50	56	2052	KG-PVC	200	23,9	956 000	535 360	19 120	10 707	Zalaszentgrót osztatlan közös tulajdon	nem
2714183	Zalaszentgrót	gravitációs gerinc	Deák Ferenc utca	Épület, Építmény	2002	50	56	2052	KG-PVC	200	0,6	24 000	13 440	480	269	Zalaszentgrót osztatlan közös tulajdon	nem
2711994	Zalaszentgrót	gravitációs gerinc	Deák Ferenc utca	Épület, Építmény	2002	50	56	2052	KG-PVC	200	0,8	32 000	17 920	640	358	Zalaszentgrót osztatlan közös tulajdon	nem
3814279	Zalaszentgrót	gravitációs gerinc	Dobó István utca	Épület, Építmény	2002	50	56	2052	KG-PVC	200	3,2	112 000	62 720	2 240	1 254	Zalaszentgrót osztatlan közös tulajdon	nem
3814278	Zalaszentgrót	gravitációs gerinc	Dobó István utca	Épület, Építmény	2002	50	56	2052	KG-PVC	200	60,9	2 131 500	1 193 640	42 630	23 873	Zalaszentgrót osztatlan közös tulajdon	nem
2719409	Zalaszentgrót	gravitációs gerinc	Dobó István utca	Épület, Építmény	2002	50	56	2052	KG-PVC	200	1,2	42 000	23 520	840	470	Zalaszentgrót osztatlan közös tulajdon	nem
2719408	Zalaszentgrót	gravitációs gerinc	Dobó István utca	Épület, Építmény	2002	50	56	2052	KG-PVC	200	36,4	1 274 000	713 440	25 480	14 269	Zalaszentgrót osztatlan közös tulajdon	nem
2719407	Zalaszentgrót	gravitációs gerinc	Dobó István utca	Épület, Építmény	2002	50	56	2052	KG-PVC	200	7,2	252 000	141 120	5 040	2 822	Zalaszentgrót osztatlan közös tulajdon	nem
2719406	Zalaszentgrót	gravitációs gerinc	Dobó István utca	Épület, Építmény	2002	50	56	2052	KG-PVC	200	1,4	49 000	27 440	980	549	Zalaszentgrót osztatlan közös tulajdon	nem
2719405	Zalaszentgrót	gravitációs gerinc	Dobó István utca	Épület, Építmény	2002	50	56	2052	KG-PVC	200	5,2	182 000	101 920	3 640	2 038	Zalaszentgrót osztatlan közös tulajdon	nem
2719404	Zalaszentgrót	gravitációs gerinc	Dobó István utca	Épület, Építmény	2002	50	56	2052	KG-PVC	200	7,2	252 000	141 120	5 040	2 822	Zalaszentgrót osztatlan közös tulajdon	nem
2719403	Zalaszentgrót	gravitációs gerinc	Dobó István utca	Épület, Építmény	2002	50	56	2052	KG-PVC	200	1,2	42 000	23 520	840	470	Zalaszentgrót osztatlan közös tulajdon	nem
2719402	Zalaszentgrót	gravitációs gerinc	Dobó István utca	Épület, Építmény	2002	50	56	2052	KG-PVC	200	11,9	416 500	233 240	8 330	4 665	Zalaszentgrót osztatlan közös tulajdon	nem
2719401	Zalaszentgrót	gravitációs gerinc	Dobó István utca	Épület, Építmény	2002	50	56	2052	KG-PVC	200	6,6	231 000	129 360	4 620	2 587	Zalaszentgrót osztatlan közös tulajdon	nem
2719400	Zalaszentgrót	gravitációs gerinc	Dobó István utca	Épület, Építmény	2002	50	56	2052	KG-PVC	200	8,3	290 500	162 680	5 810	3 254	Zalaszentgrót osztatlan közös tulajdon	nem
2719399	Zalaszentgrót	gravitációs gerinc	Dobó István utca	Épület, Építmény	2002	50	56	2052	KG-PVC	200	1,4	49 000	27 440	980	549	Zalaszentgrót osztatlan közös tulajdon	nem
2719398	Zalaszentgrót	gravitációs gerinc	Dobó István utca	Épület, Építmény	2002	50	56	2052	KG-PVC	200	18,5	647 500	362 600	12 950	7 252	Zalaszentgrót osztatlan közös tulajdon	nem
2717157	Zalaszentgrót	gravitációs gerinc	Dobó István utca	Épület, Építmény	2002	50	56	2052	KG-PVC	200	0,3	10 500	5 880	210	118	Zalaszentgrót osztatlan közös tulajdon	nem
2717156	Zalaszentgrót	gravitációs gerinc	Dobó István utca	Épület, Építmény	2002	50	56	2052	KG-PVC	200	14,8	518 000	290 080	10 360	5 802	Zalaszentgrót osztatlan közös tulajdon	nem
2717154	Zalaszentgrót	gravitációs gerinc	Dobó István utca	Épület, Építmény	2002	50	56	2052	KG-PVC	200	22,1	773 500	433 160	15 470	8 663	Zalaszentgrót osztatlan közös tulajdon	nem
2717127	Zalaszentgrót	gravitációs gerinc	Dobó István utca	Épület, Építmény	2002	50	56	2052	KG-PVC	200	7	245 000	137 200	4 900	2 744	Zalaszentgrót osztatlan közös tulajdon	nem
2717126	Zalaszentgrót	gravitációs gerinc	Dobó István utca	Épület, Építmény	2002	50	56	2052	KG-PVC	200	58	2 030 000	1 136 800	40 600	22 736	Zalaszentgrót osztatlan közös tulajdon	nem
2716549	Zalaszentgrót	gravitációs gerinc	Dobó István utca	Épület, Építmény	2002	50	56	2052	KG-PVC	200	14,6	511 000	286 160	10 220	5 723	Zalaszentgrót osztatlan közös tulajdon	nem
2716548	Zalaszentgrót	gravitációs gerinc	Dobó István utca	Épület, Építmény	2002	50	56	2052	KG-PVC	200	5,7	199 500	111 720	3 990	2 234	Zalaszentgrót osztatlan közös tulajdon	nem
2716547	Zalaszentgrót	gravitációs gerinc	Dobó István utca	Épület, Építmény	2002	50	56	2052	KG-PVC	200	9,8	343 000	192 080	6 860	3 842	Zalaszentgrót osztatlan közös tulajdon	nem
2716546	Zalaszentgrót	gravitációs gerinc	Dobó István utca	Épület, Építmény	2002	50	56	2052	KG-PVC	200	3,8	133 000	74 480	2 660	1 490	Zalaszentgrót osztatlan közös tulajdon	nem
2716544	Zalaszentgrót	gravitációs gerinc	Dobó István utca	Épület, Építmény	2002	50	56	2052	KG-PVC	200	11,3	395 500	221 480	7 910	4 430	Zalaszentgrót osztatlan közös tulajdon	nem
2716543	Zalaszentgrót	gravitációs gerinc	Dobó István utca	Épület, Építmény	2002	50	56	2052	KG-PVC	200	5,2	182 000	101 920	3 640	2 038	Zalaszentgrót osztatlan közös tulajdon	nem
2716541	Zalaszentgrót	gravitációs gerinc	Dobó István utca	Épület, Építmény	2002	50	56	2052	KG-PVC	200	25,2	882 000	493 920	17 640	9 878	Zalaszentgrót osztatlan közös tulajdon	nem
2716539	Zalaszentgrót	gravitációs gerinc	Dobó István utca	Épület, Építmény	2002	50	56	2052	KG-PVC	200	10,2	357 000	199 920	7 140	3 998	Zalaszentgrót osztatlan közös tulajdon	nem
2716538	Zalaszentgrót	gravitációs gerinc	Dobó István utca	Épület, Építmény	2002	50	56	2052	KG-PVC	200	4,6	161 000	90 160	3 220	1 803	Zalaszentgrót osztatlan közös tulajdon	nem
2716535	Zalaszentgrót	gravitációs gerinc	Dobó István utca	Épület, Építmény	2002	50	56	2052	KG-PVC	200	11,7	409 500	229 320	8 190	4 586	Zalaszentgrót osztatlan közös tulajdon	nem
2716534	Zalaszentgrót	gravitációs gerinc	Dobó István utca	Épület, Építmény	2002	50	56	2052	KG-PVC	200	20,4	714 000	399 840	14 280	7 997	Zalaszentgrót osztatlan közös tulajdon	nem
2716523	Zalaszentgrót	gravitációs gerinc	Dobó István utca	Épület, Építmény	2002	50	56	2052	KG-PVC	200	11	385 000	215 600	7 700	4 312	Zalaszentgrót osztatlan közös tulajdon	nem
2719413	Zalaszentgrót	gravitációs gerinc	Dobó István utca	Épület, Építmény	2002	50	56	2052	KG-PVC	200	3	120 000	67 200	2 400	1 344	Zalaszentgrót osztatlan közös tulajdon	nem
2716517	Zalaszentgrót	gravitációs gerinc	Dobó István utca	Épület, Építmény	2002	50	56	2052	KG-PVC	200	16,6	581 000	325 360	11 620	6 507	Zalaszentgrót osztatlan közös tulajdon	nem
2716516	Zalaszentgrót	gravitációs gerinc	Dobó István utca	Épület, Építmény	2002	50	56	2052	KG-PVC	200	15,9	556 500	311 640	11 130	6 233	Zalaszentgrót osztatlan közös tulajdon	nem
2716509	Zalaszentgrót	gravitációs gerinc	Dobó István utca	Épület, Építmény	2002	50	56	2052	KG-PVC	200	0,9	31 500	17 640	630	353	Zalaszentgrót osztatlan közös tulajdon	nem
2716529	Zalaszentgrót	gravitációs gerinc	Dobó István utca	Épület, Építmény	2002	50	56	2052	KG-PVC	200	6,7	234 500	131 320	4 690	2 626	Zalaszentgrót osztatlan közös tulajdon	nem
2716479	Zalaszentgrót	gravitációs gerinc	Dobó István utca	Épület, Építmény	2002	50	56	2052	KG-PVC	200	13,3	532 000	297 920	10 640	5 958	Zalaszentgrót osztatlan közös tulajdon	nem
2716481	Zalaszentgrót	gravitációs gerinc	Dobó István utca	Épület, Építmény	2002	50	56	2052	KG-PVC	200	19,7	788 000	441 280	15 760	8 826	Zalaszentgrót osztatlan közös tulajdon	nem
2716537	Zalaszentgrót	gravitációs gerinc	Dobó István utca	Épület, Építmény	2002	50	56	2052	KG-PVC	20							

VAGYONLELTÁR																	
Zalaszentgrót és térsége szennyvízmű																	
Víziközmű-objektum azonosítása, megnevezése					Állapot jellemzők					Gazdasági jellemzők							
Víziközmű objektum azonosító	Település	Objektum típus	Megnevezés	Szakági bontás	Üzembe helyezés éve	Várható élettartam (év)	Állagmutató (%)	Pótlás várható éve (év)	Anyag	Átmérő	Hossz	Újraelőállítási vagy helyettesítési	Vagyoneérték (Ft.)	ÉCS1 Éves pótlási költség (FT/év)	ÉCS2 Éves elszámolható amortizáció (Ft/év)	Tulajdonos	KEHOP beruházás
2716531	Zalaszentgrót	gravitációs gerinc	Dobó István utca	Épület, Építmény	2002	50	56	2052	KG-PVC	200	6,4	224 000	125 440	4 480	2 509	Zalaszentgrót osztatlan közös tulajdon	nem
2716482	Zalaszentgrót	gravitációs gerinc	Dobó István utca	Épület, Építmény	2002	50	56	2052	KG-PVC	200	9,3	372 000	208 320	7 440	4 166	Zalaszentgrót osztatlan közös tulajdon	nem
2716503	Zalaszentgrót	gravitációs gerinc	Dobó István utca	Épület, Építmény	2002	50	56	2052	KG-PVC	200	4	160 000	89 600	3 200	1 792	Zalaszentgrót osztatlan közös tulajdon	nem
2717136	Zalaszentgrót	gravitációs gerinc	Dobó István utca	Épület, Építmény	2002	50	56	2052	KG-PVC	200	22,2	888 000	497 280	17 760	9 946	Zalaszentgrót osztatlan közös tulajdon	nem
2717130	Zalaszentgrót	gravitációs gerinc	Dobó István utca	Épület, Építmény	2002	50	56	2052	KG-PVC	200	4,9	196 000	109 760	3 920	2 195	Zalaszentgrót osztatlan közös tulajdon	nem
2716513	Zalaszentgrót	gravitációs gerinc	Dobó István utca	Épület, Építmény	2002	50	56	2052	KG-PVC	200	12	420 000	235 200	8 400	4 704	Zalaszentgrót osztatlan közös tulajdon	nem
2716515	Zalaszentgrót	gravitációs gerinc	Dobó István utca	Épület, Építmény	2002	50	56	2052	KG-PVC	200	17,4	609 000	341 040	12 180	6 821	Zalaszentgrót osztatlan közös tulajdon	nem
2716518	Zalaszentgrót	gravitációs gerinc	Dobó István utca	Épület, Építmény	2002	50	56	2052	KG-PVC	200	11,8	413 000	231 280	8 260	4 626	Zalaszentgrót osztatlan közös tulajdon	nem
2716521	Zalaszentgrót	gravitációs gerinc	Dobó István utca	Épület, Építmény	2002	50	56	2052	KG-PVC	200	0,9	31 500	17 640	630	353	Zalaszentgrót osztatlan közös tulajdon	nem
2716522	Zalaszentgrót	gravitációs gerinc	Dobó István utca	Épület, Építmény	2002	50	56	2052	KG-PVC	200	28	980 000	548 800	19 600	10 976	Zalaszentgrót osztatlan közös tulajdon	nem
2716524	Zalaszentgrót	gravitációs gerinc	Dobó István utca	Épület, Építmény	2002	50	56	2052	KG-PVC	200	4,8	168 000	94 080	3 360	1 882	Zalaszentgrót osztatlan közös tulajdon	nem
2716526	Zalaszentgrót	gravitációs gerinc	Dobó István utca	Épület, Építmény	2002	50	56	2052	KG-PVC	200	25,3	885 500	495 880	17 710	9 918	Zalaszentgrót osztatlan közös tulajdon	nem
2716530	Zalaszentgrót	gravitációs gerinc	Dobó István utca	Épület, Építmény	2002	50	56	2052	KG-PVC	200	15,2	532 000	297 920	10 640	5 958	Zalaszentgrót osztatlan közös tulajdon	nem
2710629	Zalaszentgrót	mellékgyűjtő	Domb utca	Épület, Építmény	2002	50	56	2052	KG-PVC	160	20,1	1 005 000	562 800	20 100	11 256	Zalaszentgrót osztatlan közös tulajdon	nem
2711031	Zalaszentgrót	gravitációs gerinc	Domb utca	Épület, Építmény	2002	50	56	2052	KG-PVC	200	10,1	505 000	282 800	10 100	5 656	Zalaszentgrót osztatlan közös tulajdon	nem
2711023	Zalaszentgrót	gravitációs gerinc	Domb utca	Épület, Építmény	2002	50	56	2052	KG-PVC	200	10,8	540 000	302 400	10 800	6 048	Zalaszentgrót osztatlan közös tulajdon	nem
2711000	Zalaszentgrót	gravitációs gerinc	Domb utca	Épület, Építmény	2002	50	56	2052	KG-PVC	200	17,9	895 000	501 200	17 900	10 024	Zalaszentgrót osztatlan közös tulajdon	nem
2710999	Zalaszentgrót	gravitációs gerinc	Domb utca	Épület, Építmény	2002	50	56	2052	KG-PVC	200	0,6	30 000	16 800	600	336	Zalaszentgrót osztatlan közös tulajdon	nem
2710997	Zalaszentgrót	gravitációs gerinc	Domb utca	Épület, Építmény	2002	50	56	2052	KG-PVC	200	18	900 000	504 000	18 000	10 080	Zalaszentgrót osztatlan közös tulajdon	nem
2710995	Zalaszentgrót	gravitációs gerinc	Domb utca	Épület, Építmény	2002	50	56	2052	KG-PVC	200	5,9	295 000	165 200	5 900	3 304	Zalaszentgrót osztatlan közös tulajdon	nem
2710977	Zalaszentgrót	gravitációs gerinc	Domb utca	Épület, Építmény	2002	50	56	2052	KG-PVC	200	14,7	735 000	411 600	14 700	8 232	Zalaszentgrót osztatlan közös tulajdon	nem
2710975	Zalaszentgrót	gravitációs gerinc	Domb utca	Épület, Építmény	2002	50	56	2052	KG-PVC	200	4,2	210 000	117 600	4 200	2 352	Zalaszentgrót osztatlan közös tulajdon	nem
2710976	Zalaszentgrót	gravitációs gerinc	Domb utca	Épület, Építmény	2002	50	56	2052	KG-PVC	200	16,4	820 000	459 200	16 400	9 184	Zalaszentgrót osztatlan közös tulajdon	nem
2710994	Zalaszentgrót	gravitációs gerinc	Domb utca	Épület, Építmény	2002	50	56	2052	KG-PVC	200	13,2	660 000	369 600	13 200	7 392	Zalaszentgrót osztatlan közös tulajdon	nem
2710959	Zalaszentgrót	gravitációs gerinc	Domb utca	Épület, Építmény	2002	50	56	2052	KG-PVC	200	13	650 000	364 000	13 000	7 280	Zalaszentgrót osztatlan közös tulajdon	nem
2710957	Zalaszentgrót	gravitációs gerinc	Domb utca	Épület, Építmény	2002	50	56	2052	KG-PVC	200	12,8	640 000	358 400	12 800	7 168	Zalaszentgrót osztatlan közös tulajdon	nem
2711022	Zalaszentgrót	gravitációs gerinc	Domb utca	Épület, Építmény	2002	50	56	2052	KG-PVC	200	5,4	270 000	151 200	5 400	3 024	Zalaszentgrót osztatlan közös tulajdon	nem
2711028	Zalaszentgrót	gravitációs gerinc	Domb utca	Épület, Építmény	2002	50	56	2052	KG-PVC	200	10,7	535 000	299 600	10 700	5 992	Zalaszentgrót osztatlan közös tulajdon	nem
2710958	Zalaszentgrót	gravitációs gerinc	Domb utca	Épület, Építmény	2002	50	56	2052	KG-PVC	200	3,3	165 000	92 400	3 300	1 848	Zalaszentgrót osztatlan közös tulajdon	nem
2710978	Zalaszentgrót	gravitációs gerinc	Domb utca	Épület, Építmény	2002	50	56	2052	KG-PVC	200	10,3	515 000	288 400	10 300	5 768	Zalaszentgrót osztatlan közös tulajdon	nem
2711001	Zalaszentgrót	gravitációs gerinc	Domb utca	Épület, Építmény	2002	50	56	2052	KG-PVC	200	6,7	335 000	187 600	6 700	3 752	Zalaszentgrót osztatlan közös tulajdon	nem
2714167	Zalaszentgrót	gravitációs gerinc	Domb utca	Épület, Építmény	2002	50	56	2052	KG-PVC	200	1,2	60 000	33 600	1 200	672	Zalaszentgrót osztatlan közös tulajdon	nem
2711026	Zalaszentgrót	gravitációs gerinc	Domb utca	Épület, Építmény	2002	50	56	2052	KG-PVC	200	6,9	345 000	193 200	6 900	3 864	Zalaszentgrót osztatlan közös tulajdon	nem
2711029	Zalaszentgrót	gravitációs gerinc	Domb utca	Épület, Építmény	2002	50	56	2052	KG-PVC	200	15,2	760 000	425 600	15 200	8 512	Zalaszentgrót osztatlan közös tulajdon	nem
2710998	Zalaszentgrót	gravitációs gerinc	Domb utca	Épület, Építmény	2002	50	56	2052	KG-PVC	200	5,3	265 000	148 400	5 300	2 968	Zalaszentgrót osztatlan közös tulajdon	nem
2711030	Zalaszentgrót	gravitációs gerinc	Domb utca	Épület, Építmény	2002	50	56	2052	KG-PVC	200	6,6	330 000	184 800	6 600	3 696	Zalaszentgrót osztatlan közös tulajdon	nem
2711998	Zalaszentgrót	gravitációs gerinc	Domb utca	Épület, Építmény	2002	50	56	2052	KG-PVC	200	24,8	1 240 000	694 400	24 800	13 888	Zalaszentgrót osztatlan közös tulajdon	nem
2710979	Zalaszentgrót	gravitációs gerinc	Domb utca	Épület, Építmény	2002	50	56	2052	KG-PVC	200	8	400 000	224 000	8 000	4 480	Zalaszentgrót osztatlan közös tulajdon	nem
2711963	Zalaszentgrót	gravitációs gerinc	Domb utca	Épület, Építmény	2002	50	56	2052	KG-PVC	200	15,3	765 000	428 400	15 300	8 568	Zalaszentgrót osztatlan közös tulajdon	nem
2712004	Zalaszentgrót	gravitációs gerinc	Domb utca	Épület, Építmény	2002	50	56	2052	KG-PVC	200	5,9	295 000	165 200	5 900	3 304	Zalaszentgrót osztatlan közös tulajdon	nem
2714148	Zalaszentgrót	gravitációs gerinc	Domb utca	Épület, Építmény	2002	50	56	2052	KG-PVC	200	6,3	315 000	176 400	6 300	3 528	Zalaszentgrót osztatlan közös tulajdon	nem
2714168	Zalaszentgrót	gravitációs gerinc	Domb utca	Épület, Építmény	2002	50	56	2052	KG-PVC	200	5	250 000	140 000	5 000	2 800	Zalaszentgrót osztatlan közös tulajdon	nem
2714147	Zalaszentgrót	gravitációs gerinc	Domb utca	Épület, Építmény	2002	50	56	2052	KG-PVC	200	6	300 000	168 000	6 000	3 360	Zalaszentgrót osztatlan közös tulajdon	nem
2710996	Zalaszentgrót																

VAGYONLELTÁR																	
Zalaszentgrót és térsége szennyvízmű																	
Víziközmű-objektum azonosítása, megnevezése					Állapot jellemzők					Gazdasági jellemzők							
Víziközmű objektum azonosító	Település	Objektum típus	Megnevezés	Szakági bontás	Üzembe helyezés éve	Várható élettartam (év)	Állagmutató (%)	Pótlás várható éve (év)	Anyag	Átmérő	Hossz	Újraelőállítási vagy helyettesítési	Vagyoneérték (Ft.)	ÉCS1 Éves pótlási költség (FT/év)	ÉCS2 Éves elszámolható amortizáció (Ft/év)	Tulajdonos	KEHOP beruházás
2717141	Zalaszentgrót	gravitációs gerinc	Gyöngyvirág utca	Épület, Építmény	2002	50	56	2052	KG-PVC	200	7,7	269 500	150 920	5 390	3 018	Zalaszentgrót osztatlan közös tulajdon	nem
2719420	Zalaszentgrót	gravitációs gerinc	Gyöngyvirág utca	Épület, Építmény	2002	50	56	2052	KG-PVC	200	32,1	1 123 500	629 160	22 470	12 583	Zalaszentgrót osztatlan közös tulajdon	nem
2716901	Zalaszentgrót	gravitációs gerinc	Gyöngyvirág utca	Épület, Építmény	2002	50	56	2052	KG-PVC	200	27	1 080 000	604 800	21 600	12 096	Zalaszentgrót osztatlan közös tulajdon	nem
2716907	Zalaszentgrót	gravitációs gerinc	Gyöngyvirág utca	Épület, Építmény	2002	50	56	2052	KG-PVC	200	3,3	132 000	73 920	2 640	1 478	Zalaszentgrót osztatlan közös tulajdon	nem
2716911	Zalaszentgrót	gravitációs gerinc	Gyöngyvirág utca	Épület, Építmény	2002	50	56	2052	KG-PVC	200	5,2	208 000	116 480	4 160	2 330	Zalaszentgrót osztatlan közös tulajdon	nem
2716898	Zalaszentgrót	gravitációs gerinc	Gyöngyvirág utca	Épület, Építmény	2002	50	56	2052	KG-PVC	200	24,6	1 230 000	688 800	24 600	13 776	Zalaszentgrót osztatlan közös tulajdon	nem
2717142	Zalaszentgrót	gravitációs gerinc	Gyöngyvirág utca	Épület, Építmény	2002	50	56	2052	KG-PVC	200	12,1	423 500	237 160	8 470	4 743	Zalaszentgrót osztatlan közös tulajdon	nem
2719421	Zalaszentgrót	gravitációs gerinc	Gyöngyvirág utca	Épület, Építmény	2002	50	56	2052	KG-PVC	200	12,6	504 000	282 240	10 080	5 645	Zalaszentgrót osztatlan közös tulajdon	nem
2714130	Zalaszentgrót	gravitációs gerinc	Hegy utca	Épület, Építmény	2002	50	56	2052	KG-PVC	200	14,6	584 000	327 040	11 680	6 541	Zalaszentgrót osztatlan közös tulajdon	nem
2714129	Zalaszentgrót	gravitációs gerinc	Hegy utca	Épület, Építmény	2002	50	56	2052	KG-PVC	200	8	320 000	179 200	6 400	3 584	Zalaszentgrót osztatlan közös tulajdon	nem
2714127	Zalaszentgrót	gravitációs gerinc	Hegy utca	Épület, Építmény	2002	50	56	2052	KG-PVC	200	14,6	584 000	327 040	11 680	6 541	Zalaszentgrót osztatlan közös tulajdon	nem
2714126	Zalaszentgrót	gravitációs gerinc	Hegy utca	Épület, Építmény	2002	50	56	2052	KG-PVC	200	17,3	692 000	387 520	13 840	7 750	Zalaszentgrót osztatlan közös tulajdon	nem
2714125	Zalaszentgrót	gravitációs gerinc	Hegy utca	Épület, Építmény	2002	50	56	2052	KG-PVC	200	4,9	196 000	109 760	3 920	2 195	Zalaszentgrót osztatlan közös tulajdon	nem
2714124	Zalaszentgrót	gravitációs gerinc	Hegy utca	Épület, Építmény	2002	50	56	2052	KG-PVC	200	7,6	304 000	170 240	6 080	3 405	Zalaszentgrót osztatlan közös tulajdon	nem
2714123	Zalaszentgrót	gravitációs gerinc	Hegy utca	Épület, Építmény	2002	50	56	2052	KG-PVC	200	19,2	768 000	430 080	15 360	8 602	Zalaszentgrót osztatlan közös tulajdon	nem
2714122	Zalaszentgrót	gravitációs gerinc	Hegy utca	Épület, Építmény	2002	50	56	2052	KG-PVC	200	2,4	96 000	53 760	1 920	1 075	Zalaszentgrót osztatlan közös tulajdon	nem
2714121	Zalaszentgrót	gravitációs gerinc	Hegy utca	Épület, Építmény	2002	50	56	2052	KG-PVC	200	17,7	708 000	396 480	14 160	7 930	Zalaszentgrót osztatlan közös tulajdon	nem
2714120	Zalaszentgrót	gravitációs gerinc	Hegy utca	Épület, Építmény	2002	50	56	2052	KG-PVC	200	4,3	172 000	96 320	3 440	1 926	Zalaszentgrót osztatlan közös tulajdon	nem
2714119	Zalaszentgrót	gravitációs gerinc	Hegy utca	Épület, Építmény	2002	50	56	2052	KG-PVC	200	19,5	780 000	436 800	15 600	8 736	Zalaszentgrót osztatlan közös tulajdon	nem
2714114	Zalaszentgrót	gravitációs gerinc	Hegy utca	Épület, Építmény	2002	50	56	2052	KG-PVC	200	7	280 000	156 800	5 600	3 136	Zalaszentgrót osztatlan közös tulajdon	nem
2714113	Zalaszentgrót	gravitációs gerinc	Hegy utca	Épület, Építmény	2002	50	56	2052	KG-PVC	200	10,3	412 000	230 720	8 240	4 614	Zalaszentgrót osztatlan közös tulajdon	nem
2714112	Zalaszentgrót	gravitációs gerinc	Hegy utca	Épület, Építmény	2002	50	56	2052	KG-PVC	200	1,3	52 000	29 120	1 040	582	Zalaszentgrót osztatlan közös tulajdon	nem
2714110	Zalaszentgrót	gravitációs gerinc	Hegy utca	Épület, Építmény	2002	50	56	2052	KG-PVC	200	32,6	1 304 000	730 240	26 080	14 605	Zalaszentgrót osztatlan közös tulajdon	nem
2714108	Zalaszentgrót	gravitációs gerinc	Hegy utca	Épület, Építmény	2002	50	56	2052	KG-PVC	200	10,7	428 000	239 680	8 560	4 794	Zalaszentgrót osztatlan közös tulajdon	nem
2714107	Zalaszentgrót	gravitációs gerinc	Hegy utca	Épület, Építmény	2002	50	56	2052	KG-PVC	200	54,9	2 196 000	1 229 760	43 920	24 595	Zalaszentgrót osztatlan közös tulajdon	nem
2714106	Zalaszentgrót	gravitációs gerinc	Hegy utca	Épület, Építmény	2002	50	56	2052	KG-PVC	200	1,3	52 000	29 120	1 040	582	Zalaszentgrót osztatlan közös tulajdon	nem
2714105	Zalaszentgrót	gravitációs gerinc	Hegy utca	Épület, Építmény	2002	50	56	2052	KG-PVC	200	38,4	1 536 000	860 160	30 720	17 203	Zalaszentgrót osztatlan közös tulajdon	nem
2711759	Zalaszentgrót	gravitációs gerinc	Hegy utca	Épület, Építmény	2002	50	56	2052	KG-PVC	200	8,5	340 000	190 400	6 800	3 808	Zalaszentgrót osztatlan közös tulajdon	nem
2711758	Zalaszentgrót	gravitációs gerinc	Hegy utca	Épület, Építmény	2002	50	56	2052	KG-PVC	200	16,9	676 000	378 560	13 520	7 571	Zalaszentgrót osztatlan közös tulajdon	nem
2711756	Zalaszentgrót	gravitációs gerinc	Hegy utca	Épület, Építmény	2002	50	56	2052	KG-PVC	200	11,4	456 000	255 360	9 120	5 107	Zalaszentgrót osztatlan közös tulajdon	nem
2711755	Zalaszentgrót	gravitációs gerinc	Hegy utca	Épület, Építmény	2002	50	56	2052	KG-PVC	200	0,8	32 000	17 920	640	358	Zalaszentgrót osztatlan közös tulajdon	nem
2711754	Zalaszentgrót	gravitációs gerinc	Hegy utca	Épület, Építmény	2002	50	56	2052	KG-PVC	200	33,2	1 328 000	743 680	26 560	14 874	Zalaszentgrót osztatlan közös tulajdon	nem
2711753	Zalaszentgrót	gravitációs gerinc	Hegy utca	Épület, Építmény	2002	50	56	2052	KG-PVC	200	7,3	292 000	163 520	5 840	3 270	Zalaszentgrót osztatlan közös tulajdon	nem
2711752	Zalaszentgrót	gravitációs gerinc	Hegy utca	Épület, Építmény	2002	50	56	2052	KG-PVC	200	13,4	536 000	300 160	10 720	6 003	Zalaszentgrót osztatlan közös tulajdon	nem
2711751	Zalaszentgrót	gravitációs gerinc	Hegy utca	Épület, Építmény	2002	50	56	2052	KG-PVC	200	8,1	324 000	181 440	6 480	3 629	Zalaszentgrót osztatlan közös tulajdon	nem
2711750	Zalaszentgrót	gravitációs gerinc	Hegy utca	Épület, Építmény	2002	50	56	2052	KG-PVC	200	0,9	36 000	20 160	720	403	Zalaszentgrót osztatlan közös tulajdon	nem
2711748	Zalaszentgrót	gravitációs gerinc	Hegy utca	Épület, Építmény	2002	50	56	2052	KG-PVC	200	5,7	228 000	127 680	4 560	2 554	Zalaszentgrót osztatlan közös tulajdon	nem
2711746	Zalaszentgrót	gravitációs gerinc	Hegy utca	Épület, Építmény	2002	50	56	2052	KG-PVC	200	1,7	68 000	38 080	1 360	762	Zalaszentgrót osztatlan közös tulajdon	nem
2711745	Zalaszentgrót	gravitációs gerinc	Hegy utca	Épület, Építmény	2002	50	56	2052	KG-PVC	200	8,3	332 000	185 920	6 640	3 718	Zalaszentgrót osztatlan közös tulajdon	nem
2711744	Zalaszentgrót	gravitációs gerinc	Hegy utca	Épület, Építmény	2002	50	56	2052	KG-PVC	200	12,5	500 000	280 000	10 000	5 600	Zalaszentgrót osztatlan közös tulajdon	nem
2711743	Zalaszentgrót	gravitációs gerinc	Hegy utca	Épület, Építmény	2002	50	56	2052	KG-PVC	200	3,4	136 000	76 160	2 720	1 523	Zalaszentgrót osztatlan közös tulajdon	nem
2711742	Zalaszentgrót	gravitációs gerinc	Hegy utca	Épület, Építmény	2002	50	56	2052	KG-PVC	200	4,4	176 000	98 560	3 520	1 971	Zalaszentgrót osztatlan közös tulajdon	nem
2711706	Zalaszentgrót	gravitációs gerinc	Hegy utca	Épület, Építmény	2002	50	56	2052	KG-PVC	200	0,4	16 000	8 960	320	179	Zalaszentgr	

VAGYONLELTÁR																	
Zalaszentgrót és térsége szennyvízmű																	
Víziközmű-objektum azonosítása, megnevezése					Állapot jellemzők					Gazdasági jellemzők							
Víziközmű objektum azonosító	Település	Objektum típus	Megnevezés	Szakági bontás	Üzembe helyezés éve	Várható élettartam (év)	Állagmutató (%)	Pótlás várható éve (év)	Anyag	Átmérő	Hossz	Újraelőállítási vagy helyettesítési	Vagyoneérték (Ft.)	ÉCS1 Éves pótlási költség (FT/év)	ÉCS2 Éves elszámolható amortizáció (Ft/év)	Tulajdonos	KEHOP beruházás
2710973	Zalaszentgrót	gravitációs gerinc	Hegyalja utca	Épület, Építmény	2002	50	56	2052	KG-PVC	200	10,1	505 000	282 800	10 100	5 656	Zalaszentgrót osztatlan közös tulajdon	nem
2710964	Zalaszentgrót	gravitációs gerinc	Hegyalja utca	Épület, Építmény	2002	50	56	2052	KG-PVC	200	6,1	305 000	170 800	6 100	3 416	Zalaszentgrót osztatlan közös tulajdon	nem
2711419	Zalaszentgrót	gravitációs gerinc	Hegyalja utca	Épület, Építmény	2002	50	56	2052	KG-PVC	200	16	800 000	448 000	16 000	8 960	Zalaszentgrót osztatlan közös tulajdon	nem
2710971	Zalaszentgrót	gravitációs gerinc	Hegyalja utca	Épület, Építmény	2002	50	56	2052	KG-PVC	200	20,9	1 045 000	585 200	20 900	11 704	Zalaszentgrót osztatlan közös tulajdon	nem
2710965	Zalaszentgrót	gravitációs gerinc	Hegyalja utca	Épület, Építmény	2002	50	56	2052	KG-PVC	200	13	650 000	364 000	13 000	7 280	Zalaszentgrót osztatlan közös tulajdon	nem
2710961	Zalaszentgrót	gravitációs gerinc	Hegyalja utca	Épület, Építmény	2002	50	56	2052	KG-PVC	200	38,9	1 945 000	1 089 200	38 900	21 784	Zalaszentgrót osztatlan közös tulajdon	nem
2711423	Zalaszentgrót	gravitációs gerinc	Hegyalja utca	Épület, Építmény	2002	50	56	2052	KG-PVC	200	29,2	1 168 000	654 080	23 360	13 082	Zalaszentgrót osztatlan közös tulajdon	nem
2710969	Zalaszentgrót	gravitációs gerinc	Hegyalja utca	Épület, Építmény	2002	50	56	2052	KG-PVC	200	14,5	725 000	406 000	14 500	8 120	Zalaszentgrót osztatlan közös tulajdon	nem
2710972	Zalaszentgrót	gravitációs gerinc	Hegyalja utca	Épület, Építmény	2002	50	56	2052	KG-PVC	200	0,4	20 000	11 200	400	224	Zalaszentgrót osztatlan közös tulajdon	nem
2710974	Zalaszentgrót	gravitációs gerinc	Hegyalja utca	Épület, Építmény	2002	50	56	2052	KG-PVC	200	1,5	75 000	42 000	1 500	840	Zalaszentgrót osztatlan közös tulajdon	nem
2711370	Zalaszentgrót	gravitációs gerinc	Hegyalja utca	Épület, Építmény	2002	50	56	2052	KG-PVC	200	10,7	374 500	209 720	7 490	4 194	Zalaszentgrót osztatlan közös tulajdon	nem
2711418	Zalaszentgrót	gravitációs gerinc	Hegyalja utca	Épület, Építmény	2002	50	56	2052	KG-PVC	200	18,6	930 000	520 800	18 600	10 416	Zalaszentgrót osztatlan közös tulajdon	nem
2711422	Zalaszentgrót	gravitációs gerinc	Hegyalja utca	Épület, Építmény	2002	50	56	2052	KG-PVC	200	9	360 000	201 600	7 200	4 032	Zalaszentgrót osztatlan közös tulajdon	nem
2711424	Zalaszentgrót	gravitációs gerinc	Hegyalja utca	Épület, Építmény	2002	50	56	2052	KG-PVC	200	1,1	44 000	24 640	880	493	Zalaszentgrót osztatlan közös tulajdon	nem
2710970	Zalaszentgrót	gravitációs gerinc	Hegyalja utca	Épület, Építmény	2002	50	56	2052	KG-PVC	200	12,7	635 000	355 600	12 700	7 112	Zalaszentgrót osztatlan közös tulajdon	nem
2711369	Zalaszentgrót	gravitációs gerinc	Hegyalja utca	Épület, Építmény	2002	50	56	2052	KG-PVC	200	15,9	556 500	311 640	11 130	6 233	Zalaszentgrót osztatlan közös tulajdon	nem
2711421	Zalaszentgrót	gravitációs gerinc	Hegyalja utca	Épület, Építmény	2002	50	56	2052	KG-PVC	200	14,6	730 000	408 800	14 600	8 176	Zalaszentgrót osztatlan közös tulajdon	nem
2712001	Zalaszentgrót	gravitációs gerinc	Hegyalja utca	Épület, Építmény	2002	50	56	2052	KG-PVC	200	16	560 000	313 600	11 200	6 272	Zalaszentgrót osztatlan közös tulajdon	nem
2714150	Zalaszentgrót	gravitációs gerinc	Hegyalja utca	Épület, Építmény	2002	50	56	2052	KG-PVC	200	10,7	535 000	299 600	10 700	5 992	Zalaszentgrót osztatlan közös tulajdon	nem
2714149	Zalaszentgrót	gravitációs gerinc	Hegyalja utca	Épület, Építmény	2002	50	56	2052	KG-PVC	200	5,9	295 000	165 200	5 900	3 304	Zalaszentgrót osztatlan közös tulajdon	nem
2710966	Zalaszentgrót	gravitációs gerinc	Hegyalja utca	Épület, Építmény	2002	50	56	2052	KG-PVC	200	1,3	65 000	36 400	1 300	728	Zalaszentgrót osztatlan közös tulajdon	nem
2714151	Zalaszentgrót	gravitációs gerinc	Hegyalja utca	Épület, Építmény	2002	50	56	2052	KG-PVC	200	10	500 000	280 000	10 000	5 600	Zalaszentgrót osztatlan közös tulajdon	nem
2714153	Zalaszentgrót	gravitációs gerinc	Hegyalja utca	Épület, Építmény	2002	50	56	2052	KG-PVC	200	5,2	260 000	145 600	5 200	2 912	Zalaszentgrót osztatlan közös tulajdon	nem
2710967	Zalaszentgrót	gravitációs gerinc	Hegyalja utca	Épület, Építmény	2002	50	56	2052	KG-PVC	200	4,9	245 000	137 200	4 900	2 744	Zalaszentgrót osztatlan közös tulajdon	nem
2710963	Zalaszentgrót	gravitációs gerinc	Hegyalja utca	Épület, Építmény	2002	50	56	2052	KG-PVC	200	0,5	20 000	11 200	400	224	Zalaszentgrót osztatlan közös tulajdon	nem
2712000	Zalaszentgrót	gravitációs gerinc	Hegyalja utca	Épület, Építmény	2002	50	56	2052	KG-PVC	200	5,4	189 000	105 840	3 780	2 117	Zalaszentgrót osztatlan közös tulajdon	nem
2712003	Zalaszentgrót	gravitációs gerinc	Hegyalja utca	Épület, Építmény	2002	50	56	2052	KG-PVC	200	21,4	749 000	419 440	14 980	8 389	Zalaszentgrót osztatlan közös tulajdon	nem
2710962	Zalaszentgrót	gravitációs gerinc	Hegyalja utca	Épület, Építmény	2002	50	56	2052	KG-PVC	200	20,8	1 040 000	582 400	20 800	11 648	Zalaszentgrót osztatlan közös tulajdon	nem
2711375	Zalaszentgrót	gravitációs gerinc	Hegyalja utca	Épület, Építmény	2002	50	56	2052	KG-PVC	200	81,8	2 863 000	1 603 280	57 260	32 066	Zalaszentgrót osztatlan közös tulajdon	nem
2715246	Zalaszentgrót	mellékgyűjtő	Hévízi utca	Épület, Építmény	2002	50	56	2052	KG-PVC	160	12,6	504 000	282 240	10 080	5 645	Zalaszentgrót osztatlan közös tulajdon	nem
2714487	Zalaszentgrót	mellékgyűjtő	Hévízi utca	Épület, Építmény	2002	50	56	2052	KG-PVC	160	15,4	539 000	301 840	10 780	6 037	Zalaszentgrót osztatlan közös tulajdon	nem
2719384	Zalaszentgrót	gravitációs gerinc	Hévízi utca	Épület, Építmény	2002	50	56	2052	KG-PVC	200	21,4	749 000	419 440	14 980	8 389	Zalaszentgrót osztatlan közös tulajdon	nem
2719383	Zalaszentgrót	gravitációs gerinc	Hévízi utca	Épület, Építmény	2002	50	56	2052	KG-PVC	200	7,3	255 500	143 080	5 110	2 862	Zalaszentgrót osztatlan közös tulajdon	nem
2719381	Zalaszentgrót	gravitációs gerinc	Hévízi utca	Épület, Építmény	2002	50	56	2052	KG-PVC	200	17	595 000	333 200	11 900	6 664	Zalaszentgrót osztatlan közös tulajdon	nem
2719380	Zalaszentgrót	gravitációs gerinc	Hévízi utca	Épület, Építmény	2002	50	56	2052	KG-PVC	200	8,5	297 500	166 600	5 950	3 332	Zalaszentgrót osztatlan közös tulajdon	nem
2719376	Zalaszentgrót	gravitációs gerinc	Hévízi utca	Épület, Építmény	2002	50	56	2052	KG-PVC	200	13,3	465 500	260 680	9 310	5 214	Zalaszentgrót osztatlan közös tulajdon	nem
2719375	Zalaszentgrót	gravitációs gerinc	Hévízi utca	Épület, Építmény	2002	50	56	2052	KG-PVC	200	13,7	479 500	268 520	9 590	5 370	Zalaszentgrót osztatlan közös tulajdon	nem
2719362	Zalaszentgrót	gravitációs gerinc	Hévízi utca	Épület, Építmény	2002	50	56	2052	KG-PVC	200	1,4	49 000	27 440	980	549	Zalaszentgrót osztatlan közös tulajdon	nem
2719361	Zalaszentgrót	gravitációs gerinc	Hévízi utca	Épület, Építmény	2002	50	56	2052	KG-PVC	200	7,5	262 500	147 000	5 250	2 940	Zalaszentgrót osztatlan közös tulajdon	nem
2717123	Zalaszentgrót	gravitációs gerinc	Hévízi utca	Épület, Építmény	2002	50	56	2052	KG-PVC	200	12,1	423 500	237 160	8 470	4 743	Zalaszentgrót osztatlan közös tulajdon	nem
2717122	Zalaszentgrót	gravitációs gerinc	Hévízi utca	Épület, Építmény	2002	50	56	2052	KG-PVC	200	19,9	696 500	390 040	13 930	7 801	Zalaszentgrót osztatlan közös tulajdon	nem
2717121	Zalaszentgrót	gravitációs gerinc	Hévízi utca	Épület, Építmény	2002	50	56	2052	KG-PVC	200	0,2	7 000	3 920	140	78	Zalaszentgrót osztatlan közös tulajdon	nem
2717117	Zalaszentgrót	gravitációs gerinc	Hévízi utca	Épület, Építmény	2002	50	56	2052	KG-PVC	200	18,2	6					

VAGYONLELTÁR																	
Zalaszentgrót és térsége szennyvízmű																	
Víziközmű-objektum azonosítása, megnevezése					Állapot jellemzők					Gazdasági jellemzők							
Víziközmű objektum azonosító	Település	Objektum típus	Megnevezés	Szakági bontás	Üzembe helyezés éve	Várható élettartam (év)	Állagmutató (%)	Pótlás várható éve (év)	Anyag	Átmérő	Hossz	Újraelőállítási vagy helyettesítési	Vagyoneérték (Ft.)	ÉCS1 Éves pótlási költség (Ft/év)	ÉCS2 Éves elszámolható amortizáció (Ft/év)	Tulajdonos	KEHOP beruházás
2716485	Zalaszentgrót	gravitációs gerinc	Hévízi utca	Épület, Építmény	2002	50	56	2052	KG-PVC	200	9,2	322 000	180 320	6 440	3 606	Zalaszentgrót osztatlan közös tulajdon	nem
2716487	Zalaszentgrót	gravitációs gerinc	Hévízi utca	Épület, Építmény	2002	50	56	2052	KG-PVC	200	23,2	928 000	519 680	18 560	10 394	Zalaszentgrót osztatlan közös tulajdon	nem
2716581	Zalaszentgrót	gravitációs gerinc	Hévízi utca	Épület, Építmény	2002	50	56	2052	KG-PVC	200	23,4	819 000	458 640	16 380	9 173	Zalaszentgrót osztatlan közös tulajdon	nem
2717120	Zalaszentgrót	gravitációs gerinc	Hévízi utca	Épület, Építmény	2002	50	56	2052	KG-PVC	200	2,7	108 000	60 480	2 160	1 210	Zalaszentgrót osztatlan közös tulajdon	nem
2719386	Zalaszentgrót	gravitációs gerinc	Hévízi utca	Épület, Építmény	2002	50	56	2052	KG-PVC	200	7,2	252 000	141 120	5 040	2 822	Zalaszentgrót osztatlan közös tulajdon	nem
2719388	Zalaszentgrót	gravitációs gerinc	Hévízi utca	Épület, Építmény	2002	50	56	2052	KG-PVC	200	22,1	884 000	495 040	17 680	9 901	Zalaszentgrót osztatlan közös tulajdon	nem
2716578	Zalaszentgrót	gravitációs gerinc	Hévízi utca	Épület, Építmény	2002	50	56	2052	KG-PVC	200	2,4	84 000	47 040	1 680	941	Zalaszentgrót osztatlan közös tulajdon	nem
2716574	Zalaszentgrót	gravitációs gerinc	Hévízi utca	Épület, Építmény	2002	50	56	2052	KG-PVC	200	11	385 000	215 600	7 700	4 312	Zalaszentgrót osztatlan közös tulajdon	nem
2716582	Zalaszentgrót	gravitációs gerinc	Hévízi utca	Épület, Építmény	2002	50	56	2052	KG-PVC	200	22,9	801 500	448 840	16 030	8 977	Zalaszentgrót osztatlan közös tulajdon	nem
2717147	Zalaszentgrót	gravitációs gerinc	Hévízi utca	Épület, Építmény	2002	50	56	2052	KG-PVC	200	22,4	896 000	501 760	17 920	10 035	Zalaszentgrót osztatlan közös tulajdon	nem
2719392	Zalaszentgrót	gravitációs gerinc	Hévízi utca	Épület, Építmény	2002	50	56	2052	KG-PVC	200	20,4	816 000	456 960	16 320	9 139	Zalaszentgrót osztatlan közös tulajdon	nem
2716557	Zalaszentgrót	gravitációs gerinc	Hévízi utca	Épület, Építmény	2002	50	56	2052	KG-PVC	200	12,6	441 000	246 960	8 820	4 939	Zalaszentgrót osztatlan közös tulajdon	nem
2716561	Zalaszentgrót	gravitációs gerinc	Hévízi utca	Épület, Építmény	2002	50	56	2052	KG-PVC	200	9,9	346 500	194 040	6 930	3 881	Zalaszentgrót osztatlan közös tulajdon	nem
2717161	Zalaszentgrót	gravitációs gerinc	Hévízi utca	Épület, Építmény	2002	50	56	2052	KG-PVC	200	0,5	20 000	11 200	400	224	Zalaszentgrót osztatlan közös tulajdon	nem
2716567	Zalaszentgrót	gravitációs gerinc	Hévízi utca	Épület, Építmény	2002	50	56	2052	KG-PVC	200	9,1	318 500	178 360	6 370	3 567	Zalaszentgrót osztatlan közös tulajdon	nem
2716573	Zalaszentgrót	gravitációs gerinc	Hévízi utca	Épület, Építmény	2002	50	56	2052	KG-PVC	200	11,4	399 000	223 440	7 980	4 469	Zalaszentgrót osztatlan közös tulajdon	nem
2719364	Zalaszentgrót	gravitációs gerinc	Hévízi utca	Épület, Építmény	2002	50	56	2052	KG-PVC	200	20,3	710 500	397 880	14 210	7 958	Zalaszentgrót osztatlan közös tulajdon	nem
2716491	Zalaszentgrót	gravitációs gerinc	Hévízi utca	Épület, Építmény	2002	50	56	2052	KG-PVC	200	8,3	332 000	185 920	6 640	3 718	Zalaszentgrót osztatlan közös tulajdon	nem
2717151	Zalaszentgrót	gravitációs gerinc	Hévízi utca	Épület, Építmény	2002	50	56	2052	KG-PVC	200	22,1	884 000	495 040	17 680	9 901	Zalaszentgrót osztatlan közös tulajdon	nem
2716553	Zalaszentgrót	gravitációs gerinc	Hévízi utca	Épület, Építmény	2002	50	56	2052	KG-PVC	200	14	490 000	274 400	9 800	5 488	Zalaszentgrót osztatlan közös tulajdon	nem
2716554	Zalaszentgrót	gravitációs gerinc	Hévízi utca	Épület, Építmény	2002	50	56	2052	KG-PVC	200	0,8	28 000	15 680	560	314	Zalaszentgrót osztatlan közös tulajdon	nem
2716559	Zalaszentgrót	gravitációs gerinc	Hévízi utca	Épület, Építmény	2002	50	56	2052	KG-PVC	200	12,9	451 500	252 840	9 030	5 057	Zalaszentgrót osztatlan közös tulajdon	nem
2716560	Zalaszentgrót	gravitációs gerinc	Hévízi utca	Épület, Építmény	2002	50	56	2052	KG-PVC	200	8,8	308 000	172 480	6 160	3 450	Zalaszentgrót osztatlan közös tulajdon	nem
2716566	Zalaszentgrót	gravitációs gerinc	Hévízi utca	Épület, Építmény	2002	50	56	2052	KG-PVC	200	8,1	283 500	158 760	5 670	3 175	Zalaszentgrót osztatlan közös tulajdon	nem
2716579	Zalaszentgrót	gravitációs gerinc	Hévízi utca	Épület, Építmény	2002	50	56	2052	KG-PVC	200	14	490 000	274 400	9 800	5 488	Zalaszentgrót osztatlan közös tulajdon	nem
2717148	Zalaszentgrót	gravitációs gerinc	Hévízi utca	Épület, Építmény	2002	50	56	2052	KG-PVC	200	16	640 000	358 400	12 800	7 168	Zalaszentgrót osztatlan közös tulajdon	nem
2717149	Zalaszentgrót	gravitációs gerinc	Hévízi utca	Épület, Építmény	2002	50	56	2052	KG-PVC	200	21,1	844 000	472 640	16 880	9 453	Zalaszentgrót osztatlan közös tulajdon	nem
2716576	Zalaszentgrót	gravitációs gerinc	Hévízi utca	Épület, Építmény	2002	50	56	2052	KG-PVC	200	21,3	745 500	417 480	14 910	8 350	Zalaszentgrót osztatlan közös tulajdon	nem
2716588	Zalaszentgrót	gravitációs gerinc	Hévízi utca	Épület, Építmény	2002	50	56	2052	KG-PVC	200	3,7	129 500	72 520	2 590	1 450	Zalaszentgrót osztatlan közös tulajdon	nem
2716635	Zalaszentgrót	gravitációs gerinc	Hévízi utca	Épület, Építmény	2002	50	56	2052	KG-PVC	200	0,9	31 500	17 640	630	353	Zalaszentgrót osztatlan közös tulajdon	nem
2716637	Zalaszentgrót	gravitációs gerinc	Hévízi utca	Épület, Építmény	2002	50	56	2052	KG-PVC	200	2	70 000	39 200	1 400	784	Zalaszentgrót osztatlan közös tulajdon	nem
2716648	Zalaszentgrót	gravitációs gerinc	Hévízi utca	Épület, Építmény	2002	50	56	2052	KG-PVC	200	6,8	238 000	133 280	4 760	2 666	Zalaszentgrót osztatlan közös tulajdon	nem
2716556	Zalaszentgrót	gravitációs gerinc	Hévízi utca	Épület, Építmény	2002	50	56	2052	KG-PVC	200	10,1	353 500	197 960	7 070	3 959	Zalaszentgrót osztatlan közös tulajdon	nem
2716565	Zalaszentgrót	gravitációs gerinc	Hévízi utca	Épület, Építmény	2002	50	56	2052	KG-PVC	200	21,2	742 000	415 520	14 840	8 310	Zalaszentgrót osztatlan közös tulajdon	nem
2719363	Zalaszentgrót	gravitációs gerinc	Hévízi utca	Épület, Építmény	2002	50	56	2052	KG-PVC	200	1,2	42 000	23 520	840	470	Zalaszentgrót osztatlan közös tulajdon	nem
2716478	Zalaszentgrót	gravitációs gerinc	Hévízi utca	Épület, Építmény	2002	50	56	2052	KG-PVC	200	11,1	444 000	248 640	8 880	4 973	Zalaszentgrót osztatlan közös tulajdon	nem
2716641	Zalaszentgrót	gravitációs gerinc	Hévízi utca	Épület, Építmény	2002	50	56	2052	KG-PVC	200	6,1	213 500	119 560	4 270	2 391	Zalaszentgrót osztatlan közös tulajdon	nem
2716644	Zalaszentgrót	gravitációs gerinc	Hévízi utca	Épület, Építmény	2002	50	56	2052	KG-PVC	200	16,7	584 500	327 320	11 690	6 546	Zalaszentgrót osztatlan közös tulajdon	nem
2716649	Zalaszentgrót	gravitációs gerinc	Hévízi utca	Épület, Építmény	2002	50	56	2052	KG-PVC	200	12,7	444 500	248 920	8 890	4 978	Zalaszentgrót osztatlan közös tulajdon	nem
2716484	Zalaszentgrót	gravitációs gerinc	Hévízi utca	Épület, Építmény	2002	50	56	2052	KG-PVC	200	9,4	329 000	184 240	6 580	3 685	Zalaszentgrót osztatlan közös tulajdon	nem
2716577	Zalaszentgrót	gravitációs gerinc	Hévízi utca	Épület, Építmény	2002	50	56	2052	KG-PVC	200	0,9	31 500	17 640	630	353	Zalaszentgrót osztatlan közös tulajdon	nem
2716634	Zalaszentgrót	gravitációs gerinc	Hévízi utca	Épület, Építmény	2002	50	56	2052	KG-PVC	200	54,9	1 921 500	1 076 040	38 430	21 521	Zalaszentgrót osztatlan közös tulajdon	nem
2717116	Zalaszentgrót	gravitációs gerinc	Hévízi utca	Épület, Építmény	2002	50	56	2052	KG-PVC	200	9,1	318 500	178 360	6 370	3 567	Zalaszentgrót osztatlan közös tulajdon	nem

VAGYONLELTÁR																	
Zalaszentgrót és térsége szennyvízmű																	
Víziközmű-objektum azonosítása, megnevezése					Állapot jellemzők								Gazdasági jellemzők				
Víziközmű objektum azonosító	Település	Objektum típus	Megnevezés	Szakági bontás	Üzembe helyezés éve	Várható élettartam (év)	Állagmutató (%)	Pótlás várható éve (év)	Anyag	Átmérő	Hossz	Újraelőállítási vagy helyettesítési	Vagyonérték (Ft.)	ÉCS1 Éves pótlási költség (Ft/év)	ÉCS2 Éves elszámolható amortizáció (Ft/év)	Tulajdonos	KEHOP beruházás
2716483	Zalaszentgrót	gravitációs gerinc	Hévízi utca	Épület, Építmény	2002	50	56	2052	KG-PVC	200	31,1	1 088 500	609 560	21 770	12 191	Zalaszentgrót osztatlan közös tulajdon	nem
2716562	Zalaszentgrót	gravitációs gerinc	Hévízi utca	Épület, Építmény	2002	50	56	2052	KG-PVC	200	10	350 000	196 000	7 000	3 920	Zalaszentgrót osztatlan közös tulajdon	nem
2716572	Zalaszentgrót	gravitációs gerinc	Hévízi utca	Épület, Építmény	2002	50	56	2052	KG-PVC	200	19,4	679 000	380 240	13 580	7 605	Zalaszentgrót osztatlan közös tulajdon	nem
2716569	Zalaszentgrót	gravitációs gerinc	Hévízi utca	Épület, Építmény	2002	50	56	2052	KG-PVC	200	7,4	259 000	145 040	5 180	2 901	Zalaszentgrót osztatlan közös tulajdon	nem
2716571	Zalaszentgrót	gravitációs gerinc	Hévízi utca	Épület, Építmény	2002	50	56	2052	KG-PVC	200	13,3	465 500	260 680	9 310	5 214	Zalaszentgrót osztatlan közös tulajdon	nem
2717125	Zalaszentgrót	gravitációs gerinc	Hévízi utca	Épület, Építmény	2002	50	56	2052	KG-PVC	200	1,3	45 500	25 480	910	510	Zalaszentgrót osztatlan közös tulajdon	nem
2719379	Zalaszentgrót	gravitációs gerinc	Hévízi utca	Épület, Építmény	2002	50	56	2052	KG-PVC	200	6,5	227 500	127 400	4 550	2 548	Zalaszentgrót osztatlan közös tulajdon	nem
2719382	Zalaszentgrót	gravitációs gerinc	Hévízi utca	Épület, Építmény	2002	50	56	2052	KG-PVC	200	8,8	308 000	172 480	6 160	3 450	Zalaszentgrót osztatlan közös tulajdon	nem
2719385	Zalaszentgrót	gravitációs gerinc	Hévízi utca	Épület, Építmény	2002	50	56	2052	KG-PVC	200	5,8	203 000	113 680	4 060	2 274	Zalaszentgrót osztatlan közös tulajdon	nem
3112062	Zalaszentgrót	mellékgyűjtő	Jókai Mór utca	Épület, Építmény	2002	50	56	2052	KG-PVC	160	20	700 000	392 000	14 000	7 840	Zalaszentgrót Város Önkormányzata	nem
2715513	Zalaszentgrót	mellékgyűjtő	Jókai Mór utca	Épület, Építmény	2002	50	56	2052	KG-PVC	160	32,3	1 130 500	633 080	22 610	12 662	Zalaszentgrót Város Önkormányzata	nem
2715504	Zalaszentgrót	mellékgyűjtő	Jókai Mór utca	Épület, Építmény	2002	50	56	2052	KG-PVC	160	30,6	1 071 000	599 760	21 420	11 995	Zalaszentgrót Város Önkormányzata	nem
2717222	Zalaszentgrót	gravitációs gerinc	Király utca	Épület, Építmény	2002	50	56	2052	KG-PVC	200	10,3	412 000	230 720	8 240	4 614	Zalaszentgrót Város Önkormányzata	nem
2716234	Zalaszentgrót	gravitációs gerinc	Király utca	Épület, Építmény	2002	50	56	2052	KG-PVC	200	5,5	220 000	123 200	4 400	2 464	Zalaszentgrót Város Önkormányzata	nem
2716233	Zalaszentgrót	gravitációs gerinc	Király utca	Épület, Építmény	2002	50	56	2052	KG-PVC	200	11,3	452 000	253 120	9 040	5 062	Zalaszentgrót Város Önkormányzata	nem
2716232	Zalaszentgrót	gravitációs gerinc	Király utca	Épület, Építmény	2002	50	56	2052	KG-PVC	200	11	440 000	246 400	8 800	4 928	Zalaszentgrót Város Önkormányzata	nem
2714064	Zalaszentgrót	gravitációs gerinc	Kis utca	Épület, Építmény	2002	50	56	2052	KG-PVC	200	1,6	64 000	35 840	1 280	717	Zalaszentgrót osztatlan közös tulajdon	nem
2714062	Zalaszentgrót	gravitációs gerinc	Kis utca	Épület, Építmény	2002	50	56	2052	KG-PVC	200	20,4	816 000	456 960	16 320	9 139	Zalaszentgrót osztatlan közös tulajdon	nem
2714061	Zalaszentgrót	gravitációs gerinc	Kis utca	Épület, Építmény	2002	50	56	2052	KG-PVC	200	2,8	112 000	62 720	2 240	1 254	Zalaszentgrót osztatlan közös tulajdon	nem
2714060	Zalaszentgrót	gravitációs gerinc	Kis utca	Épület, Építmény	2002	50	56	2052	KG-PVC	200	2,7	108 000	60 480	2 160	1 210	Zalaszentgrót osztatlan közös tulajdon	nem
2714059	Zalaszentgrót	gravitációs gerinc	Kis utca	Épület, Építmény	2002	50	56	2052	KG-PVC	200	1	40 000	22 400	800	448	Zalaszentgrót osztatlan közös tulajdon	nem
2714058	Zalaszentgrót	gravitációs gerinc	Kis utca	Épület, Építmény	2002	50	56	2052	KG-PVC	200	28,8	1 152 000	645 120	23 040	12 902	Zalaszentgrót osztatlan közös tulajdon	nem
2711339	Zalaszentgrót	gravitációs gerinc	Kis utca	Épület, Építmény	2002	50	56	2052	KG-PVC	200	1,3	52 000	29 120	1 040	582	Zalaszentgrót osztatlan közös tulajdon	nem
2711289	Zalaszentgrót	gravitációs gerinc	Kis utca	Épület, Építmény	2002	50	56	2052	KG-PVC	200	33,7	1 348 000	754 880	26 960	15 098	Zalaszentgrót osztatlan közös tulajdon	nem
2711290	Zalaszentgrót	gravitációs gerinc	Kis utca	Épület, Építmény	2002	50	56	2052	KG-PVC	200	16,3	652 000	365 120	13 040	7 302	Zalaszentgrót osztatlan közös tulajdon	nem
2711338	Zalaszentgrót	gravitációs gerinc	Kis utca	Épület, Építmény	2002	50	56	2052	KG-PVC	200	41,5	1 660 000	929 600	33 200	18 592	Zalaszentgrót osztatlan közös tulajdon	nem
2714057	Zalaszentgrót	gravitációs gerinc	Kis utca	Épület, Építmény	2002	50	56	2052	KG-PVC	200	6,3	252 000	141 120	5 040	2 822	Zalaszentgrót osztatlan közös tulajdon	nem
2711959	Zalaszentgrót	gravitációs gerinc	Kis utca	Épület, Építmény	2002	50	56	2052	KG-PVC	200	9,6	384 000	215 040	7 680	4 301	Zalaszentgrót osztatlan közös tulajdon	nem
3111946	Zalaszentgrót	gravitációs gerinc	Kisfaludy Sándor utca	Épület, Építmény	2002	50	56	2052	KG-PVC	200	96,6	3 864 000	2 163 840	77 280	43 277	Zalaszentgrót Város Önkormányzata	nem
3111945	Zalaszentgrót	gravitációs gerinc	Kisfaludy Sándor utca	Épület, Építmény	2002	50	56	2052	KG-PVC	200	65,7	2 628 000	1 471 680	52 560	29 434	Zalaszentgrót Város Önkormányzata	nem
3111943	Zalaszentgrót	gravitációs gerinc	Kisfaludy Sándor utca	Épület, Építmény	2002	50	56	2052	KG-PVC	200	62,5	2 500 000	1 400 000	50 000	28 000	Zalaszentgrót Város Önkormányzata	nem
2716459	Zalaszentgrót	gravitációs gerinc	Kisszentgróti utca	Épület, Építmény	2002	50	56	2052	KG-PVC	200	15,9	556 500	311 640	11 130	6 233	Zalaszentgrót osztatlan közös tulajdon	nem
2716453	Zalaszentgrót	gravitációs gerinc	Kisszentgróti utca	Épület, Építmény	2002	50	56	2052	KG-PVC	200	4,8	168 000	94 080	3 360	1 882	Zalaszentgrót osztatlan közös tulajdon	nem
2716448	Zalaszentgrót	gravitációs gerinc	Kisszentgróti utca	Épület, Építmény	2002	50	56	2052	KG-PVC	200	10,3	360 500	201 880	7 210	4 038	Zalaszentgrót osztatlan közös tulajdon	nem
2716460	Zalaszentgrót	gravitációs gerinc	Kisszentgróti utca	Épület, Építmény	2002	50	56	2052	KG-PVC	200	12,8	448 000	250 880	8 960	5 018	Zalaszentgrót osztatlan közös tulajdon	nem
2717082	Zalaszentgrót	gravitációs gerinc	Kisszentgróti utca	Épület, Építmény	2002	50	56	2052	KG-PVC	200	11,3	452 000	253 120	9 040	5 062	Zalaszentgrót osztatlan közös tulajdon	nem
2716458	Zalaszentgrót	gravitációs gerinc	Kisszentgróti utca	Épület, Építmény	2002	50	56	2052	KG-PVC	200	10,2	357 000	199 920	7 140	3 998	Zalaszentgrót osztatlan közös tulajdon	nem
2719355	Zalaszentgrót	gravitációs gerinc	Kisszentgróti utca	Épület, Építmény	2002	50	56	2052	KG-PVC	200	25,2	1 008 000	564 480	20 160	11 290	Zalaszentgrót osztatlan közös tulajdon	nem
2716466	Zalaszentgrót	gravitációs gerinc	Kisszentgróti utca	Épület, Építmény	2002	50	56	2052	KG-PVC	200	15,7	628 000	351 680	12 560	7 034	Zalaszentgrót osztatlan közös tulajdon	nem
2716457	Zalaszentgrót	gravitációs gerinc	Kisszentgróti utca	Épület, Építmény	2002	50	56	2052	KG-PVC	200	10,1	353 500	197 960	7 070	3 959	Zalaszentgrót osztatlan közös tulajdon	nem
2716447	Zalaszentgrót	gravitációs gerinc	Kisszentgróti utca	Épület, Építmény	2002	50	56	2052	KG-PVC	200	26,2	917 000	513 520	18 340	10 270	Zalaszentgrót osztatlan közös tulajdon	nem
2716449	Zalaszentgrót	gravitációs gerinc	Kisszentgróti utca	Épület, Építmény	2002	50	56	2052	KG-PVC	200	17,2	602 000	337 120	12 040	6 742	Zalaszentgrót osztatlan közös tulajdon	nem
2717093	Zalaszentgrót	gravitációs gerinc	Kisszentgróti utca	Épület, Épí													

VAGYONLELTÁR																	
Zalaszentgrót és térsége szennyvízmű																	
Víziközmű-objektum azonosítása, megnevezése					Állapot jellemzők								Gazdasági jellemzők				
Víziközmű objektum azonosító	Település	Objektum típus	Megnevezés	Szakági bontás	Üzembe helyezés éve	Várható élettartam (év)	Állagmutató (%)	Pótlás várható éve (év)	Anyag	Átmérő	Hossz	Újraelőállítási vagy helyettesítési	Vagyonerérték (Ft.)	ÉCS1 Éves pótlási költség (FT/év)	ÉCS2 Éves elszámolható amortizáció (Ft/év)	Tulajdonos	KEHOP beruházás
2719286	Zalaszentgrót	gravitációs gerinc	Lombos utca	Épület, Építmény	2002	50	56	2052	KG-PVC	200	3	150 000	84 000	3 000	1 680	Zalaszentgrót osztatlan közös tulajdon	nem
2719287	Zalaszentgrót	gravitációs gerinc	Lombos utca	Épület, Építmény	2002	50	56	2052	KG-PVC	200	7,7	385 000	215 600	7 700	4 312	Zalaszentgrót osztatlan közös tulajdon	nem
3526873	Zalaszentgrót	gravitációs gerinc	Malom köz	Épület, Építmény	2002	50	56	2052	KG-PVC	200	17,2	688 000	385 280	13 760	7 706	Zalaszentgrót Város Önkormányzata	nem
3526874	Zalaszentgrót	gravitációs gerinc	Malom köz	Épület, Építmény	2002	50	56	2052	KG-PVC	200	29,3	1 172 000	656 320	23 440	13 126	Zalaszentgrót Város Önkormányzata	nem
3601052	Zalaszentgrót	mellékgyűjtő	Malom utca	Épület, Építmény	2002	50	56	2052	KG-PVC	160	4,2	168 000	94 080	3 360	1 882	Zalaszentgrót Város Önkormányzata	nem
3601053	Zalaszentgrót	mellékgyűjtő	Malom utca	Épület, Építmény	2002	50	56	2052	KG-PVC	160	22	880 000	492 800	17 600	9 856	Zalaszentgrót Város Önkormányzata	nem
2716958	Zalaszentgrót	gravitációs gerinc	Malom utca	Épület, Építmény	2002	50	56	2052	KG-PVC	200	13,9	556 000	311 360	11 120	6 227	Zalaszentgrót Város Önkormányzata	nem
2716956	Zalaszentgrót	gravitációs gerinc	Malom utca	Épület, Építmény	2002	50	56	2052	KG-PVC	200	24,8	992 000	555 520	19 840	11 110	Zalaszentgrót Város Önkormányzata	nem
2716949	Zalaszentgrót	gravitációs gerinc	Malom utca	Épület, Építmény	2002	50	56	2052	KG-PVC	200	35,9	1 436 000	804 160	28 720	16 083	Zalaszentgrót Város Önkormányzata	nem
2716951	Zalaszentgrót	gravitációs gerinc	Malom utca	Épület, Építmény	2002	50	56	2052	KG-PVC	200	14,2	568 000	318 080	11 360	6 362	Zalaszentgrót Város Önkormányzata	nem
2716957	Zalaszentgrót	gravitációs gerinc	Malom utca	Épület, Építmény	2002	50	56	2052	KG-PVC	200	3,9	156 000	87 360	3 120	1 747	Zalaszentgrót Város Önkormányzata	nem
2716964	Zalaszentgrót	gravitációs gerinc	Malom utca	Épület, Építmény	2002	50	56	2052	KG-PVC	200	24,5	980 000	548 800	19 600	10 976	Zalaszentgrót Város Önkormányzata	nem
2719815	Zalaszentgrót	gravitációs gerinc	Malom utca	Épület, Építmény	2002	50	56	2052	KG-PVC	200	16,6	664 000	371 840	13 280	7 437	Zalaszentgrót Város Önkormányzata	nem
2716948	Zalaszentgrót	gravitációs gerinc	Malom utca	Épület, Építmény	2002	50	56	2052	KG-PVC	200	19,8	792 000	443 520	15 840	8 870	Zalaszentgrót Város Önkormányzata	nem
2716962	Zalaszentgrót	gravitációs gerinc	Malom utca	Épület, Építmény	2002	50	56	2052	KG-PVC	200	0,4	16 000	8 960	320	179	Zalaszentgrót Város Önkormányzata	nem
2719812	Zalaszentgrót	gravitációs gerinc	Malom utca	Épület, Építmény	2002	50	56	2052	KG-PVC	200	24,2	968 000	542 080	19 360	10 842	Zalaszentgrót Város Önkormányzata	nem
2719811	Zalaszentgrót	gravitációs gerinc	Malom utca	Épület, Építmény	2002	50	56	2052	KG-PVC	200	11,6	464 000	259 840	9 280	5 197	Zalaszentgrót Város Önkormányzata	nem
2719817	Zalaszentgrót	gravitációs gerinc	Malom utca	Épület, Építmény	2002	50	56	2052	KG-PVC	200	23,2	928 000	519 680	18 560	10 394	Zalaszentgrót Város Önkormányzata	nem
2719818	Zalaszentgrót	gravitációs gerinc	Malom utca	Épület, Építmény	2002	50	56	2052	KG-PVC	200	14,2	568 000	318 080	11 360	6 362	Zalaszentgrót Város Önkormányzata	nem
3931203	Zalaszentgrót	gravitációs gerinc	Petőszegi utca	Épület, Építmény	2002	50	56	2052	KG-PVC	200	39,9	1 995 000	1 117 200	39 900	22 344	Zalaszentgrót osztatlan közös tulajdon	nem
3931205	Zalaszentgrót	gravitációs gerinc	Petőszegi utca	Épület, Építmény	2002	50	56	2052	KG-PVC	200	7,1	248 500	139 160	4 970	2 783	Zalaszentgrót osztatlan közös tulajdon	nem
2716680	Zalaszentgrót	gravitációs gerinc	Petőszegi utca	Épület, Építmény	2002	50	56	2052	KG-PVC	200	7,2	360 000	201 600	7 200	4 032	Zalaszentgrót osztatlan közös tulajdon	nem
3931204	Zalaszentgrót	gravitációs gerinc	Petőszegi utca	Épület, Építmény	2002	50	56	2052	KG-PVC	200	13,5	675 000	378 000	13 500	7 560	Zalaszentgrót osztatlan közös tulajdon	nem
2719246	Zalaszentgrót	gravitációs gerinc	Petőszegi utca	Épület, Építmény	2002	50	56	2052	KG-PVC	200	22,2	1 110 000	621 600	22 200	12 432	Zalaszentgrót osztatlan közös tulajdon	nem
2719242	Zalaszentgrót	gravitációs gerinc	Petőszegi utca	Épület, Építmény	2002	50	56	2052	KG-PVC	200	72,2	3 610 000	2 021 600	72 200	40 432	Zalaszentgrót osztatlan közös tulajdon	nem
2719241	Zalaszentgrót	gravitációs gerinc	Petőszegi utca	Épület, Építmény	2002	50	56	2052	KG-PVC	200	25,6	1 280 000	716 800	25 600	14 336	Zalaszentgrót osztatlan közös tulajdon	nem
2719240	Zalaszentgrót	gravitációs gerinc	Petőszegi utca	Épület, Építmény	2002	50	56	2052	KG-PVC	200	30,4	1 520 000	851 200	30 400	17 024	Zalaszentgrót osztatlan közös tulajdon	nem
2719238	Zalaszentgrót	gravitációs gerinc	Petőszegi utca	Épület, Építmény	2002	50	56	2052	KG-PVC	200	29,5	1 475 000	826 000	29 500	16 520	Zalaszentgrót osztatlan közös tulajdon	nem
2719234	Zalaszentgrót	gravitációs gerinc	Petőszegi utca	Épület, Építmény	2002	50	56	2052	KG-PVC	200	29,1	1 455 000	814 800	29 100	16 296	Zalaszentgrót osztatlan közös tulajdon	nem
2719228	Zalaszentgrót	gravitációs gerinc	Petőszegi utca	Épület, Építmény	2002	50	56	2052	KG-PVC	200	43,8	2 190 000	1 226 400	43 800	24 528	Zalaszentgrót osztatlan közös tulajdon	nem
2719224	Zalaszentgrót	gravitációs gerinc	Petőszegi utca	Épület, Építmény	2002	50	56	2052	KG-PVC	200	79,3	3 965 000	2 220 400	79 300	44 408	Zalaszentgrót osztatlan közös tulajdon	nem
2719223	Zalaszentgrót	gravitációs gerinc	Petőszegi utca	Épület, Építmény	2002	50	56	2052	KG-PVC	200	5,8	290 000	162 400	5 800	3 248	Zalaszentgrót osztatlan közös tulajdon	nem
2719222	Zalaszentgrót	gravitációs gerinc	Petőszegi utca	Épület, Építmény	2002	50	56	2052	KG-PVC	200	80,2	4 010 000	2 245 600	80 200	44 912	Zalaszentgrót osztatlan közös tulajdon	nem
2719218	Zalaszentgrót	gravitációs gerinc	Petőszegi utca	Épület, Építmény	2002	50	56	2052	KG-PVC	200	54,1	2 705 000	1 514 800	54 100	30 296	Zalaszentgrót osztatlan közös tulajdon	nem
2719216	Zalaszentgrót	gravitációs gerinc	Petőszegi utca	Épület, Építmény	2002	50	56	2052	KG-PVC	200	46,4	2 320 000	1 299 200	46 400	25 984	Zalaszentgrót osztatlan közös tulajdon	nem
2719214	Zalaszentgrót	gravitációs gerinc	Petőszegi utca	Épület, Építmény	2002	50	56	2052	KG-PVC	200	10,5	525 000	294 000	10 500	5 880	Zalaszentgrót osztatlan közös tulajdon	nem
2719213	Zalaszentgrót	gravitációs gerinc	Petőszegi utca	Épület, Építmény	2002	50	56	2052	KG-PVC	200	5,8	290 000	162 400	5 800	3 248	Zalaszentgrót osztatlan közös tulajdon	nem
2719209	Zalaszentgrót	gravitációs gerinc	Petőszegi utca	Épület, Építmény	2002	50	56	2052	KG-PVC	200	41	2 050 000	1 148 000	41 000	22 960	Zalaszentgrót osztatlan közös tulajdon	nem
2719205	Zalaszentgrót	gravitációs gerinc	Petőszegi utca	Épület, Építmény	2002	50	56	2052	KG-PVC	200	48,9	2 445 000	1 369 200	48 900	27 384	Zalaszentgrót osztatlan közös tulajdon	nem
2719203	Zalaszentgrót	gravitációs gerinc	Petőszegi utca	Épület, Építmény	2002	50	56	2052	KG-PVC	200	53,8	2 690 000	1 506 400	53 800	30 128	Zalaszentgrót osztatlan közös tulajdon	nem
2719201	Zalaszentgrót	gravitációs gerinc	Petőszegi utca	Épület, Építmény	2002	50	56	2052	KG-PVC	200	76,8	3 840 000	2 150 400	76 800	43 008	Zalaszentgrót osztatlan közös tulajdon	nem
2716808	Zalaszentgrót	gravitációs gerinc	Petőszegi utca	Épület, Építmény	2002	50	56	2052	KG-PVC	200	17,1	855 000	478 800	17 100	9 576	Zalaszentgrót osztatlan közös tulajdon	nem
2716807	Zalaszentgrót	gravitációs gerinc	Petőszegi utca	Épület, Építmény	2002	50	56	2052	KG-PVC	200	55,7	2 785 000	1 559 600	55 700	31 192	Zalaszentgrót osztatlan közös tulajdon	nem
2716823	Zalaszentgrót	gravitációs gerinc	Petőszegi utca	Épület, Építmény	2002	50	56	2052	KG-PVC	200	40,7	2 035 000	1 139 600	40 700	22 792	Zalaszentgrót osztatlan közös tulajdon	nem
2717040	Zalaszentgrót	gravitációs gerinc	Petőszegi utca	Épület, Építmény	2002	50	56	2052	KG-PVC	200	16,6	581 000	325 360	11 620	6 507	Zalaszentgrót osztatlan közös tulajdon	nem
2716825	Zalaszentgrót	gravitációs gerinc	Petőszegi utca	Épület, Építmény	2002	50	56	2052	KG-PVC	200	24,9	1 245 000	697 200	24 900	13 944	Zalaszentgrót osztatlan közös tulajdon	nem
2719199	Zalaszentgrót	gravitációs gerinc	Petőszegi utca	Épület, Építmény	2002	50	56	2052	KG-PVC	200	38,4	1 920 000	1 075 200	38 400	21 504	Zalaszentgrót osztatlan közös tulajdon	nem
2717042	Zalaszentgrót	gravitációs gerinc	Petőszegi utca	Épület, Építmény	2002	50	56	2052	KG-PVC	200	35,3	1 235 500	691 880	24 710	13 838	Zalaszentgrót osztatlan közös tulajdon	nem
2716826	Zalaszentgrót	gravitációs gerinc	Petőszegi utca	Épület, Építmény	2002	50	56	2052	KG-PVC	200	38,4	1 920 000	1 075 200	38 400	21 504	Zalaszentgrót osztatlan közös tulajdon	nem
2719226	Zalaszentgrót	gravitációs gerinc	Petőszegi utca	Épület, Építmény	2002	50	56	2052	KG-PVC	200	14,5	725 000	406 000	14 500	8 120	Zalaszentgrót osztatlan közös tulajdon	nem
2719230	Zalaszentgrót	gravitációs gerinc	Petőszegi utca	Épület, Építmény	2002	50	56	2052	KG-PVC	200	49,5	2 475 000	1 386 000	49 500	27 720	Zalaszentgrót osztatlan közös tulajdon	nem
2717043	Zalaszentgrót	gravitációs gerinc	Petőszegi utca	Épület, Építmény	2002	50	56	2052	KG-PVC	200	1	50 000	28 000	1 000	560	Zalaszentgrót osztatlan közös tulajdon	nem
2719249	Zalaszentgrót	gravitációs gerinc	Petőszegi utca	Épület, Építmény	2002	50	56	2052	KG-PVC	200	8,4	420 000	235 200	8 400	4 704	Zalaszentgrót osztatlan közös tulajdon	nem
2717039	Zalaszentgrót	gravitációs gerinc	Petőszegi utca	Épület, Építmény	2002	50	56	2052	KG-PVC	200	9,3	465 000	260 400	9 300	5 208	Zalaszentgrót osztatlan közös tulajdon	nem
2716804	Zalaszentgrót	gravitációs gerinc	Petőszegi utca	Épület, Építmény	2002	50	56	2052	KG-PVC	200	5,1	178 500	99 960	3 570	1 999	Zalaszentgrót osztatlan közös tulajdon	nem
2719212	Zalaszentgrót	gravitációs gerinc	Petőszegi utca	Épület, Építmény	2002	50	56	2052	KG-PVC	200	19,3	965 000	540 400	19 300	10 808	Zalaszentgrót osztatlan közös tulajdon	nem
2716805	Zalaszentgrót	gravitációs gerinc	Petőszegi utca	Épület, Építmény	2002	50	56	2052	KG-PVC	200	9,4	329 000	184 240	6 580	3 685	Zalaszentgrót osztatlan közös tulajdon	nem
2719225	Zalaszentgrót	gravitációs gerinc	Petőszegi utca	Épület, Építmény	2002	50	56	2052	KG-PVC	200	33	1 650 000	924 000	33 000	18 480	Zalaszentgrót osztatlan közös tulajdon	nem
2716824	Zalaszentgrót	gravitációs gerinc	Petőszegi utca	Épület, Építmény	2002	50	56	2052	KG-PVC	200	13	650 000	364 000	13 000	7 280	Zalaszentgrót osztatlan közös tulajdon	nem
2719211	Zalaszentgrót	gravitációs gerinc	Petőszegi utca	Épület, Építmény	2002	50	56	2052	KG-PVC	200	49,4	2 470 000	1 383 200	49 400	27 664	Zalaszentgrót osztatlan közös tulajdon	nem
2719196	Zalaszentgrót	gravitációs gerinc	Petőszegi utca	Épület, Építmény	2002	50	56	2052	KG-PVC	200	3,7	148 000	82 880	2 960	1 658	Zalaszentgrót osztatlan közös tulajdon	nem
2719236	Zalaszentgrót	gravitációs gerinc	Petőszegi utca	Épület, Építmény	2002	50	56	2052	KG-PVC	200	29,1	1 455 000	814 800	29 100	16 296	Zalaszentgrót osztatlan közös tulajdon	nem

VAGYONLELTÁR																	
Zalaszentgrót és térsége szennyvízmű																	
Víziközmű-objektum azonosítása, megnevezése					Állapot jellemzők					Gazdasági jellemzők							
Víziközmű objektum azonosító	Település	Objektum típus	Megnevezés	Szakági bontás	Üzembe helyezés éve	Várható élettartam (év)	Állagmutató (%)	Pótlás várható éve (év)	Anyag	Átmérő	Hossz	Újraelőállítási vagy helyettesítési	Vagyoneérték (Ft.)	ÉCS1 Éves pótlási költség (FT/év)	ÉCS2 Éves elszámolható amortizáció (Ft/év)	Tulajdonos	KEHOP beruházás
2716820	Zalaszentgrót	gravitációs gerinc	Petőszegi utca	Épület, Építmény	2002	50	56	2052	KG-PVC	200	45,8	2 290 000	1 282 400	45 800	25 648	Zalaszentgrót osztatlan közös tulajdon	nem
2717035	Zalaszentgrót	gravitációs gerinc	Petőszegi utca	Épület, Építmény	2002	50	56	2052	KG-PVC	200	17,2	602 000	337 120	12 040	6 742	Zalaszentgrót osztatlan közös tulajdon	nem
2717041	Zalaszentgrót	gravitációs gerinc	Petőszegi utca	Épület, Építmény	2002	50	56	2052	KG-PVC	200	26,3	920 500	515 480	18 410	10 310	Zalaszentgrót osztatlan közös tulajdon	nem
2719220	Zalaszentgrót	gravitációs gerinc	Petőszegi utca	Épület, Építmény	2002	50	56	2052	KG-PVC	200	68,9	3 445 000	1 929 200	68 900	38 584	Zalaszentgrót osztatlan közös tulajdon	nem
2717037	Zalaszentgrót	gravitációs gerinc	Petőszegi utca	Épület, Építmény	2002	50	56	2052	KG-PVC	200	26,8	938 000	525 280	18 760	10 506	Zalaszentgrót osztatlan közös tulajdon	nem
2717060	Zalaszentgrót	gravitációs gerinc	Petőszegi utca	Épület, Építmény	2002	50	56	2052	KG-PVC	200	26,4	1 320 000	739 200	26 400	14 784	Zalaszentgrót osztatlan közös tulajdon	nem
2717062	Zalaszentgrót	gravitációs gerinc	Petőszegi utca	Épület, Építmény	2002	50	56	2052	KG-PVC	200	7,5	375 000	210 000	7 500	4 200	Zalaszentgrót osztatlan közös tulajdon	nem
2716681	Zalaszentgrót	gravitációs gerinc	Petőszegi utca	Épület, Építmény	2002	50	56	2052	KG-PVC	200	21	1 050 000	588 000	21 000	11 760	Zalaszentgrót osztatlan közös tulajdon	nem
2716682	Zalaszentgrót	gravitációs gerinc	Petőszegi utca	Épület, Építmény	2002	50	56	2052	KG-PVC	200	2,5	125 000	70 000	2 500	1 400	Zalaszentgrót osztatlan közös tulajdon	nem
2719198	Zalaszentgrót	gravitációs gerinc	Petőszegi utca	Épület, Építmény	2002	50	56	2052	KG-PVC	200	21	840 000	470 400	16 800	9 408	Zalaszentgrót osztatlan közös tulajdon	nem
2719245	Zalaszentgrót	gravitációs gerinc	Petőszegi utca	Épület, Építmény	2002	50	56	2052	KG-PVC	200	15,1	755 000	422 800	15 100	8 456	Zalaszentgrót osztatlan közös tulajdon	nem
2719207	Zalaszentgrót	gravitációs gerinc	Petőszegi utca	Épület, Építmény	2002	50	56	2052	KG-PVC	200	57,2	2 860 000	1 601 600	57 200	32 032	Zalaszentgrót osztatlan közös tulajdon	nem
2719197	Zalaszentgrót	gravitációs gerinc	Petőszegi utca	Épület, Építmény	2002	50	56	2052	KG-PVC	200	16,1	644 000	360 640	12 880	7 213	Zalaszentgrót osztatlan közös tulajdon	nem
2719248	Zalaszentgrót	gravitációs gerinc	Petőszegi utca	Épület, Építmény	2002	50	56	2052	KG-PVC	200	26,7	934 500	523 320	18 690	10 466	Zalaszentgrót osztatlan közös tulajdon	nem
2719243	Zalaszentgrót	gravitációs gerinc	Petőszegi utca	Épület, Építmény	2002	50	56	2052	KG-PVC	200	1,4	56 000	31 360	1 120	627	Zalaszentgrót osztatlan közös tulajdon	nem
2719232	Zalaszentgrót	gravitációs gerinc	Petőszegi utca	Épület, Építmény	2002	50	56	2052	KG-PVC	200	29,7	1 188 000	665 280	23 760	13 306	Zalaszentgrót osztatlan közös tulajdon	nem
2714075	Zalaszentgrót	gravitációs gerinc	Rózsa utca	Épület, Építmény	2002	50	56	2052	KG-PVC	200	1,8	72 000	40 320	1 440	806	Zalaszentgrót osztatlan közös tulajdon	nem
2714074	Zalaszentgrót	gravitációs gerinc	Rózsa utca	Épület, Építmény	2002	50	56	2052	KG-PVC	200	36,9	1 476 000	826 560	29 520	16 531	Zalaszentgrót osztatlan közös tulajdon	nem
2714073	Zalaszentgrót	gravitációs gerinc	Rózsa utca	Épület, Építmény	2002	50	56	2052	KG-PVC	200	9,6	384 000	215 040	7 680	4 301	Zalaszentgrót osztatlan közös tulajdon	nem
2714072	Zalaszentgrót	gravitációs gerinc	Rózsa utca	Épület, Építmény	2002	50	56	2052	KG-PVC	200	54,8	2 192 000	1 227 520	43 840	24 550	Zalaszentgrót osztatlan közös tulajdon	nem
2714070	Zalaszentgrót	gravitációs gerinc	Rózsa utca	Épület, Építmény	2002	50	56	2052	KG-PVC	200	23,9	956 000	535 360	19 120	10 707	Zalaszentgrót osztatlan közös tulajdon	nem
2714068	Zalaszentgrót	gravitációs gerinc	Rózsa utca	Épület, Építmény	2002	50	56	2052	KG-PVC	200	28,7	1 148 000	642 880	22 960	12 858	Zalaszentgrót osztatlan közös tulajdon	nem
2714067	Zalaszentgrót	gravitációs gerinc	Rózsa utca	Épület, Építmény	2002	50	56	2052	KG-PVC	200	12,1	484 000	271 040	9 680	5 421	Zalaszentgrót osztatlan közös tulajdon	nem
2714066	Zalaszentgrót	gravitációs gerinc	Rózsa utca	Épület, Építmény	2002	50	56	2052	KG-PVC	200	7,8	312 000	174 720	6 240	3 494	Zalaszentgrót osztatlan közös tulajdon	nem
2714053	Zalaszentgrót	gravitációs gerinc	Rózsa utca	Épület, Építmény	2002	50	56	2052	KG-PVC	200	4,4	176 000	98 560	3 520	1 971	Zalaszentgrót osztatlan közös tulajdon	nem
2714052	Zalaszentgrót	gravitációs gerinc	Rózsa utca	Épület, Építmény	2002	50	56	2052	KG-PVC	200	3,7	148 000	82 880	2 960	1 658	Zalaszentgrót osztatlan közös tulajdon	nem
2714050	Zalaszentgrót	gravitációs gerinc	Rózsa utca	Épület, Építmény	2002	50	56	2052	KG-PVC	200	12,8	512 000	286 720	10 240	5 734	Zalaszentgrót osztatlan közös tulajdon	nem
2714045	Zalaszentgrót	gravitációs gerinc	Rózsa utca	Épület, Építmény	2002	50	56	2052	KG-PVC	200	42,1	1 684 000	943 040	33 680	18 861	Zalaszentgrót osztatlan közös tulajdon	nem
2714042	Zalaszentgrót	gravitációs gerinc	Rózsa utca	Épület, Építmény	2002	50	56	2052	KG-PVC	200	11,1	444 000	248 640	8 880	4 973	Zalaszentgrót osztatlan közös tulajdon	nem
2711952	Zalaszentgrót	gravitációs gerinc	Rózsa utca	Épület, Építmény	2002	50	56	2052	KG-PVC	200	32,5	1 300 000	728 000	26 000	14 560	Zalaszentgrót osztatlan közös tulajdon	nem
2711951	Zalaszentgrót	gravitációs gerinc	Rózsa utca	Épület, Építmény	2002	50	56	2052	KG-PVC	200	14,6	584 000	327 040	11 680	6 541	Zalaszentgrót osztatlan közös tulajdon	nem
2711362	Zalaszentgrót	gravitációs gerinc	Rózsa utca	Épület, Építmény	2002	50	56	2052	KG-PVC	200	5,5	220 000	123 200	4 400	2 464	Zalaszentgrót osztatlan közös tulajdon	nem
2711358	Zalaszentgrót	gravitációs gerinc	Rózsa utca	Épület, Építmény	2002	50	56	2052	KG-PVC	200	8,7	348 000	194 880	6 960	3 898	Zalaszentgrót osztatlan közös tulajdon	nem
2711354	Zalaszentgrót	gravitációs gerinc	Rózsa utca	Épület, Építmény	2002	50	56	2052	KG-PVC	200	30,1	1 204 000	674 240	24 080	13 485	Zalaszentgrót osztatlan közös tulajdon	nem
2711297	Zalaszentgrót	gravitációs gerinc	Rózsa utca	Épület, Építmény	2002	50	56	2052	KG-PVC	200	11,8	472 000	264 320	9 440	5 286	Zalaszentgrót osztatlan közös tulajdon	nem
2711296	Zalaszentgrót	gravitációs gerinc	Rózsa utca	Épület, Építmény	2002	50	56	2052	KG-PVC	200	2,3	92 000	51 520	1 840	1 030	Zalaszentgrót osztatlan közös tulajdon	nem
2711291	Zalaszentgrót	gravitációs gerinc	Rózsa utca	Épület, Építmény	2002	50	56	2052	KG-PVC	200	21,5	860 000	481 600	17 200	9 632	Zalaszentgrót osztatlan közös tulajdon	nem
2711356	Zalaszentgrót	gravitációs gerinc	Rózsa utca	Épület, Építmény	2002	50	56	2052	KG-PVC	200	46,9	1 876 000	1 050 560	37 520	21 011	Zalaszentgrót osztatlan közös tulajdon	nem
2711360	Zalaszentgrót	gravitációs gerinc	Rózsa utca	Épület, Építmény	2002	50	56	2052	KG-PVC	200	4,3	172 000	96 320	3 440	1 926	Zalaszentgrót osztatlan közös tulajdon	nem
2711359	Zalaszentgrót	gravitációs gerinc	Rózsa utca	Épület, Építmény	2002	50	56	2052	KG-PVC	200	19,7	788 000	441 280	15 760	8 826	Zalaszentgrót osztatlan közös tulajdon	nem
2714048	Zalaszentgrót	gravitációs gerinc	Rózsa utca	Épület, Építmény	2002	50	56	2052	KG-PVC	200	6,7	268 000	150 080	5 360	3 002	Zalaszentgrót osztatlan közös tulajdon	nem
2711293	Zalaszentgrót	gravitációs gerinc	Rózsa utca	Épület, Építmény	2002	50	56	2052	KG-PVC	200	26,5	1 060 000	593 600	21 200	11 872	Zalaszentgrót osztatlan közös tulajdon	nem
2714076	Zalaszentgrót	gravitációs gerinc	Rózsa utca	Épület, Építmény	2002	50	56	20									

VAGYONLELTÁR																	
Zalaszentgrót és térsége szennyvízmű																	
Víziközmű-objektum azonosítása, megnevezése					Állapot jellemzők					Gazdasági jellemzők							
Víziközmű objektum azonosító	Település	Objektum típus	Megnevezés	Szakági bontás	Üzembe helyezés éve	Várható élettartam (év)	Állagmutató (%)	Pótlás várható éve (év)	Anyag	Átmérő	Hossz	Újraelőállítási vagy helyettesítési	Vagyoneérték (Ft.)	ÉCS1 Éves pótlási költség (FT/év)	ÉCS2 Éves elszámolható amortizáció (Ft/év)	Tulajdonos	KEHOP beruházás
2716476	Zalaszentgrót	gravitációs gerinc	Sport utca	Épület, Építmény	2002	50	56	2052	KG-PVC	200	12,2	488 000	273 280	9 760	5 466	Zalaszentgrót osztatlan közös tulajdon	nem
2716551	Zalaszentgrót	gravitációs gerinc	Sport utca	Épület, Építmény	2002	50	56	2052	KG-PVC	200	0,7	24 500	13 720	490	274	Zalaszentgrót osztatlan közös tulajdon	nem
2716550	Zalaszentgrót	gravitációs gerinc	Sport utca	Épület, Építmény	2002	50	56	2052	KG-PVC	200	2,1	73 500	41 160	1 470	823	Zalaszentgrót osztatlan közös tulajdon	nem
2717160	Zalaszentgrót	gravitációs gerinc	Sport utca	Épület, Építmény	2002	50	56	2052	KG-PVC	200	22	770 000	431 200	15 400	8 624	Zalaszentgrót osztatlan közös tulajdon	nem
2716474	Zalaszentgrót	gravitációs gerinc	Sport utca	Épület, Építmény	2002	50	56	2052	KG-PVC	200	36,7	1 284 500	719 320	25 690	14 386	Zalaszentgrót osztatlan közös tulajdon	nem
2716552	Zalaszentgrót	gravitációs gerinc	Sport utca	Épület, Építmény	2002	50	56	2052	KG-PVC	200	19,2	672 000	376 320	13 440	7 526	Zalaszentgrót osztatlan közös tulajdon	nem
2719444	Zalaszentgrót	gravitációs gerinc	Szabadság utca	Épület, Építmény	2002	50	56	2052	KG-PVC	200	9,2	368 000	206 080	7 360	4 122	Zalaszentgrót osztatlan közös tulajdon	nem
2716778	Zalaszentgrót	gravitációs gerinc	Szabadság utca	Épület, Építmény	2002	50	56	2052	KG-PVC	200	4,7	188 000	105 280	3 760	2 106	Zalaszentgrót osztatlan közös tulajdon	nem
2716773	Zalaszentgrót	gravitációs gerinc	Szabadság utca	Épület, Építmény	2002	50	56	2052	KG-PVC	200	4,8	192 000	107 520	3 840	2 150	Zalaszentgrót osztatlan közös tulajdon	nem
2716772	Zalaszentgrót	gravitációs gerinc	Szabadság utca	Épület, Építmény	2002	50	56	2052	KG-PVC	200	24,8	992 000	555 520	19 840	11 110	Zalaszentgrót osztatlan közös tulajdon	nem
2716771	Zalaszentgrót	gravitációs gerinc	Szabadság utca	Épület, Építmény	2002	50	56	2052	KG-PVC	200	7,1	284 000	159 040	5 680	3 181	Zalaszentgrót osztatlan közös tulajdon	nem
2716373	Zalaszentgrót	gravitációs gerinc	Szabadság utca	Épület, Építmény	2002	50	56	2052	KG-PVC	200	27,1	1 084 000	607 040	21 680	12 141	Zalaszentgrót osztatlan közös tulajdon	nem
2719328	Zalaszentgrót	gravitációs gerinc	Szabadság utca	Épület, Építmény	2002	50	56	2052	KG-PVC	200	6,6	231 000	129 360	4 620	2 587	Zalaszentgrót osztatlan közös tulajdon	nem
2719327	Zalaszentgrót	gravitációs gerinc	Szabadság utca	Épület, Építmény	2002	50	56	2052	KG-PVC	200	14	490 000	274 400	9 800	5 488	Zalaszentgrót osztatlan közös tulajdon	nem
2719326	Zalaszentgrót	gravitációs gerinc	Szabadság utca	Épület, Építmény	2002	50	56	2052	KG-PVC	200	1,4	49 000	27 440	980	549	Zalaszentgrót osztatlan közös tulajdon	nem
2719325	Zalaszentgrót	gravitációs gerinc	Szabadság utca	Épület, Építmény	2002	50	56	2052	KG-PVC	200	1	35 000	19 600	700	392	Zalaszentgrót osztatlan közös tulajdon	nem
2719324	Zalaszentgrót	gravitációs gerinc	Szabadság utca	Épület, Építmény	2002	50	56	2052	KG-PVC	200	5,5	192 500	107 800	3 850	2 156	Zalaszentgrót osztatlan közös tulajdon	nem
2719323	Zalaszentgrót	gravitációs gerinc	Szabadság utca	Épület, Építmény	2002	50	56	2052	KG-PVC	200	6,4	224 000	125 440	4 480	2 509	Zalaszentgrót osztatlan közös tulajdon	nem
2719322	Zalaszentgrót	gravitációs gerinc	Szabadság utca	Épület, Építmény	2002	50	56	2052	KG-PVC	200	7,7	269 500	150 920	5 390	3 018	Zalaszentgrót osztatlan közös tulajdon	nem
2719321	Zalaszentgrót	gravitációs gerinc	Szabadság utca	Épület, Építmény	2002	50	56	2052	KG-PVC	200	5,9	206 500	115 640	4 130	2 313	Zalaszentgrót osztatlan közös tulajdon	nem
2719318	Zalaszentgrót	gravitációs gerinc	Szabadság utca	Épület, Építmény	2002	50	56	2052	KG-PVC	200	12,6	441 000	246 960	8 820	4 939	Zalaszentgrót osztatlan közös tulajdon	nem
2719317	Zalaszentgrót	gravitációs gerinc	Szabadság utca	Épület, Építmény	2002	50	56	2052	KG-PVC	200	1,8	63 000	35 280	1 260	706	Zalaszentgrót osztatlan közös tulajdon	nem
2717091	Zalaszentgrót	gravitációs gerinc	Szabadság utca	Épület, Építmény	2002	50	56	2052	KG-PVC	200	1,2	42 000	23 520	840	470	Zalaszentgrót osztatlan közös tulajdon	nem
2717077	Zalaszentgrót	gravitációs gerinc	Szabadság utca	Épület, Építmény	2002	50	56	2052	KG-PVC	200	11,9	416 500	233 240	8 330	4 665	Zalaszentgrót osztatlan közös tulajdon	nem
2716894	Zalaszentgrót	gravitációs gerinc	Szabadság utca	Épület, Építmény	2002	50	56	2052	KG-PVC	200	11,2	392 000	219 520	7 840	4 390	Zalaszentgrót osztatlan közös tulajdon	nem
2716893	Zalaszentgrót	gravitációs gerinc	Szabadság utca	Épület, Építmény	2002	50	56	2052	KG-PVC	200	5,1	178 500	99 960	3 570	1 999	Zalaszentgrót osztatlan közös tulajdon	nem
2716892	Zalaszentgrót	gravitációs gerinc	Szabadság utca	Épület, Építmény	2002	50	56	2052	KG-PVC	200	20,5	717 500	401 800	14 350	8 036	Zalaszentgrót osztatlan közös tulajdon	nem
2716891	Zalaszentgrót	gravitációs gerinc	Szabadság utca	Épület, Építmény	2002	50	56	2052	KG-PVC	200	10,1	353 500	197 960	7 070	3 959	Zalaszentgrót osztatlan közös tulajdon	nem
2716890	Zalaszentgrót	gravitációs gerinc	Szabadság utca	Épület, Építmény	2002	50	56	2052	KG-PVC	200	12,4	434 000	243 040	8 680	4 861	Zalaszentgrót osztatlan közös tulajdon	nem
2716889	Zalaszentgrót	gravitációs gerinc	Szabadság utca	Épület, Építmény	2002	50	56	2052	KG-PVC	200	4,5	157 500	88 200	3 150	1 764	Zalaszentgrót osztatlan közös tulajdon	nem
2716887	Zalaszentgrót	gravitációs gerinc	Szabadság utca	Épület, Építmény	2002	50	56	2052	KG-PVC	200	23,9	836 500	468 440	16 730	9 369	Zalaszentgrót osztatlan közös tulajdon	nem
2716886	Zalaszentgrót	gravitációs gerinc	Szabadság utca	Épület, Építmény	2002	50	56	2052	KG-PVC	200	2,2	77 000	43 120	1 540	862	Zalaszentgrót osztatlan közös tulajdon	nem
2716885	Zalaszentgrót	gravitációs gerinc	Szabadság utca	Épület, Építmény	2002	50	56	2052	KG-PVC	200	3,5	122 500	68 600	2 450	1 372	Zalaszentgrót osztatlan közös tulajdon	nem
2716884	Zalaszentgrót	gravitációs gerinc	Szabadság utca	Épület, Építmény	2002	50	56	2052	KG-PVC	200	21	735 000	411 600	14 700	8 232	Zalaszentgrót osztatlan közös tulajdon	nem
2716883	Zalaszentgrót	gravitációs gerinc	Szabadság utca	Épület, Építmény	2002	50	56	2052	KG-PVC	200	10,5	367 500	205 800	7 350	4 116	Zalaszentgrót osztatlan közös tulajdon	nem
2716882	Zalaszentgrót	gravitációs gerinc	Szabadság utca	Épület, Építmény	2002	50	56	2052	KG-PVC	200	18	630 000	352 800	12 600	7 056	Zalaszentgrót osztatlan közös tulajdon	nem
2716881	Zalaszentgrót	gravitációs gerinc	Szabadság utca	Épület, Építmény	2002	50	56	2052	KG-PVC	200	5,7	199 500	111 720	3 990	2 234	Zalaszentgrót osztatlan közös tulajdon	nem
2716880	Zalaszentgrót	gravitációs gerinc	Szabadság utca	Épület, Építmény	2002	50	56	2052	KG-PVC	200	9,5	332 500	186 200	6 650	3 724	Zalaszentgrót osztatlan közös tulajdon	nem
2716879	Zalaszentgrót	gravitációs gerinc	Szabadság utca	Épület, Építmény	2002	50	56	2052	KG-PVC	200	10,6	371 000	207 760	7 420	4 155	Zalaszentgrót osztatlan közös tulajdon	nem
2716877	Zalaszentgrót	gravitációs gerinc	Szabadság utca	Épület, Építmény	2002	50	56	2052	KG-PVC	200	8,2	287 000	160 720	5 740	3 214	Zalaszentgrót osztatlan közös tulajdon	nem
2716876	Zalaszentgrót	gravitációs gerinc	Szabadság utca	Épület, Építmény	2002	50	56	2052	KG-PVC	200	20,6	721 000	403 760	14 420	8 075	Zalaszentgrót osztatlan közös tulajdon	nem
2716874	Zalaszentgrót	gravitációs gerinc	Szabadság utca	Épület, Építmény	2002	50	56	2052	KG-PVC	200	6,1	213 500	119 560	4 270	2 391	Zalaszentgrót osztatlan közös tulajdon	nem
2716873	Zalaszentgrót	gravitációs gerinc	Szabadság utca	Épület, Építmény	2002	50	56	2052	KG-PVC								

VAGYONLELTÁR																	
Zalaszentgrót és térsége szennyvízmű																	
Víziközmű-objektum azonosítása, megnevezése					Állapot jellemzők					Gazdasági jellemzők							
Víziközmű objektum azonosító	Település	Objektum típus	Megnevezés	Szakági bontás	Üzembe helyezés éve	Várható élettartam (év)	Állagmutató (%)	Pótlás várható éve (év)	Anyag	Átmérő	Hossz	Újraelőállítási vagy helyettesítési	Vagyoneérték (Ft.)	ÉCS1 Éves pótlási költség (Ft/év)	ÉCS2 Éves elszámolható amortizáció (Ft/év)	Tulajdonos	KEHOP beruházás
2717081	Zalaszentgrót	gravitációs gerinc	Szabadság utca	Épület, Építmény	2002	50	56	2052	KG-PVC	200	13,8	552 000	309 120	11 040	6 182	Zalaszentgrót osztatlan közös tulajdon	nem
2719315	Zalaszentgrót	gravitációs gerinc	Szabadság utca	Épület, Építmény	2002	50	56	2052	KG-PVC	200	10,6	371 000	207 760	7 420	4 155	Zalaszentgrót osztatlan közös tulajdon	nem
2716781	Zalaszentgrót	gravitációs gerinc	Szabadság utca	Épület, Építmény	2002	50	56	2052	KG-PVC	200	2	70 000	39 200	1 400	784	Zalaszentgrót osztatlan közös tulajdon	nem
2716875	Zalaszentgrót	gravitációs gerinc	Szabadság utca	Épület, Építmény	2002	50	56	2052	KG-PVC	200	7,4	259 000	145 040	5 180	2 901	Zalaszentgrót osztatlan közös tulajdon	nem
2716865	Zalaszentgrót	gravitációs gerinc	Szabadság utca	Épület, Építmény	2002	50	56	2052	KG-PVC	200	19,4	679 000	380 240	13 580	7 605	Zalaszentgrót osztatlan közös tulajdon	nem
2716871	Zalaszentgrót	gravitációs gerinc	Szabadság utca	Épület, Építmény	2002	50	56	2052	KG-PVC	200	6,2	217 000	121 520	4 340	2 430	Zalaszentgrót osztatlan közös tulajdon	nem
2716852	Zalaszentgrót	gravitációs gerinc	Szabadság utca	Épület, Építmény	2002	50	56	2052	KG-PVC	200	11,9	416 500	233 240	8 330	4 665	Zalaszentgrót osztatlan közös tulajdon	nem
2716199	Zalaszentgrót	gravitációs gerinc	Szabadság utca	Épület, Építmény	2002	50	56	2052	KG-PVC	200	30,3	1 212 000	678 720	24 240	13 574	Zalaszentgrót osztatlan közös tulajdon	nem
2719443	Zalaszentgrót	gravitációs gerinc	Szabadság utca	Épület, Építmény	2002	50	56	2052	KG-PVC	200	2,3	92 000	51 520	1 840	1 030	Zalaszentgrót osztatlan közös tulajdon	nem
2716746	Zalaszentgrót	gravitációs gerinc	Szabadság utca	Épület, Építmény	2002	50	56	2052	KG-PVC	200	5,5	220 000	123 200	4 400	2 464	Zalaszentgrót osztatlan közös tulajdon	nem
2716747	Zalaszentgrót	gravitációs gerinc	Szabadság utca	Épület, Építmény	2002	50	56	2052	KG-PVC	200	3,8	152 000	85 120	3 040	1 702	Zalaszentgrót osztatlan közös tulajdon	nem
2717079	Zalaszentgrót	gravitációs gerinc	Szabadság utca	Épület, Építmény	2002	50	56	2052	KG-PVC	200	6	240 000	134 400	4 800	2 688	Zalaszentgrót osztatlan közös tulajdon	nem
2717094	Zalaszentgrót	gravitációs gerinc	Szabadság utca	Épület, Építmény	2002	50	56	2052	KG-PVC	200	28,1	1 124 000	629 440	22 480	12 589	Zalaszentgrót osztatlan közös tulajdon	nem
2716468	Zalaszentgrót	gravitációs gerinc	Szabadság utca	Épület, Építmény	2002	50	56	2052	KG-PVC	200	12,5	437 500	245 000	8 750	4 900	Zalaszentgrót osztatlan közös tulajdon	nem
2716740	Zalaszentgrót	gravitációs gerinc	Szabadság utca	Épület, Építmény	2002	50	56	2052	KG-PVC	200	24,7	988 000	553 280	19 760	11 066	Zalaszentgrót osztatlan közös tulajdon	nem
2716743	Zalaszentgrót	gravitációs gerinc	Szabadság utca	Épület, Építmény	2002	50	56	2052	KG-PVC	200	24	960 000	537 600	19 200	10 752	Zalaszentgrót osztatlan közös tulajdon	nem
2717076	Zalaszentgrót	gravitációs gerinc	Szabadság utca	Épület, Építmény	2002	50	56	2052	KG-PVC	200	23,5	822 500	460 600	16 450	9 212	Zalaszentgrót osztatlan közös tulajdon	nem
2719316	Zalaszentgrót	gravitációs gerinc	Szabadság utca	Épület, Építmény	2002	50	56	2052	KG-PVC	200	10,4	364 000	203 840	7 280	4 077	Zalaszentgrót osztatlan közös tulajdon	nem
2716736	Zalaszentgrót	gravitációs gerinc	Szabadság utca	Épület, Építmény	2002	50	56	2052	KG-PVC	200	6,3	252 000	141 120	5 040	2 822	Zalaszentgrót osztatlan közös tulajdon	nem
2719436	Zalaszentgrót	gravitációs gerinc	Szabadság utca	Épület, Építmény	2002	50	56	2052	KG-PVC	200	8,4	336 000	188 160	6 720	3 763	Zalaszentgrót osztatlan közös tulajdon	nem
2719440	Zalaszentgrót	gravitációs gerinc	Szabadság utca	Épület, Építmény	2002	50	56	2052	KG-PVC	200	6,7	268 000	150 080	5 360	3 002	Zalaszentgrót osztatlan közös tulajdon	nem
2719442	Zalaszentgrót	gravitációs gerinc	Szabadság utca	Épület, Építmény	2002	50	56	2052	KG-PVC	200	4,6	184 000	103 040	3 680	2 061	Zalaszentgrót osztatlan közös tulajdon	nem
2716469	Zalaszentgrót	gravitációs gerinc	Szabadság utca	Épület, Építmény	2002	50	56	2052	KG-PVC	200	7,2	252 000	141 120	5 040	2 822	Zalaszentgrót osztatlan közös tulajdon	nem
2716744	Zalaszentgrót	gravitációs gerinc	Szabadság utca	Épület, Építmény	2002	50	56	2052	KG-PVC	200	12,1	484 000	271 040	9 680	5 421	Zalaszentgrót osztatlan közös tulajdon	nem
2716745	Zalaszentgrót	gravitációs gerinc	Szabadság utca	Épület, Építmény	2002	50	56	2052	KG-PVC	200	2,5	100 000	56 000	2 000	1 120	Zalaszentgrót osztatlan közös tulajdon	nem
2716753	Zalaszentgrót	gravitációs gerinc	Szabadság utca	Épület, Építmény	2002	50	56	2052	KG-PVC	200	0,8	32 000	17 920	640	358	Zalaszentgrót osztatlan közös tulajdon	nem
2719423	Zalaszentgrót	gravitációs gerinc	Szabadság utca	Épület, Építmény	2002	50	56	2052	KG-PVC	200	14,8	592 000	331 520	11 840	6 630	Zalaszentgrót osztatlan közös tulajdon	nem
2719441	Zalaszentgrót	gravitációs gerinc	Szabadság utca	Épület, Építmény	2002	50	56	2052	KG-PVC	200	11,6	464 000	259 840	9 280	5 197	Zalaszentgrót osztatlan közös tulajdon	nem
2719313	Zalaszentgrót	gravitációs gerinc	Szabadság utca	Épület, Építmény	2002	50	56	2052	KG-PVC	200	6,9	276 000	154 560	5 520	3 091	Zalaszentgrót osztatlan közös tulajdon	nem
2716471	Zalaszentgrót	gravitációs gerinc	Szabadság utca	Épület, Építmény	2002	50	56	2052	KG-PVC	200	8	280 000	156 800	5 600	3 136	Zalaszentgrót osztatlan közös tulajdon	nem
2716473	Zalaszentgrót	gravitációs gerinc	Szabadság utca	Épület, Építmény	2002	50	56	2052	KG-PVC	200	6,4	224 000	125 440	4 480	2 509	Zalaszentgrót osztatlan közös tulajdon	nem
2716776	Zalaszentgrót	gravitációs gerinc	Szabadság utca	Épület, Építmény	2002	50	56	2052	KG-PVC	200	0,7	24 500	13 720	490	274	Zalaszentgrót osztatlan közös tulajdon	nem
2716737	Zalaszentgrót	gravitációs gerinc	Szabadság utca	Épület, Építmény	2002	50	56	2052	KG-PVC	200	9,1	364 000	203 840	7 280	4 077	Zalaszentgrót osztatlan közös tulajdon	nem
2716739	Zalaszentgrót	gravitációs gerinc	Szabadság utca	Épület, Építmény	2002	50	56	2052	KG-PVC	200	17,2	688 000	385 280	13 760	7 706	Zalaszentgrót osztatlan közös tulajdon	nem
2716741	Zalaszentgrót	gravitációs gerinc	Szabadság utca	Épület, Építmény	2002	50	56	2052	KG-PVC	200	6,3	252 000	141 120	5 040	2 822	Zalaszentgrót osztatlan közös tulajdon	nem
2716742	Zalaszentgrót	gravitációs gerinc	Szabadság utca	Épület, Építmény	2002	50	56	2052	KG-PVC	200	22	880 000	492 800	17 600	9 856	Zalaszentgrót osztatlan közös tulajdon	nem
2719447	Zalaszentgrót	gravitációs gerinc	Szabadság utca	Épület, Építmény	2002	50	56	2052	KG-PVC	200	20,2	808 000	452 480	16 160	9 050	Zalaszentgrót osztatlan közös tulajdon	nem
2716308	Zalaszentgrót	gravitációs gerinc	Szabadság utca	Épület, Építmény	2002	50	56	2052	KG-PVC	200	6,1	244 000	136 640	4 880	2 733	Zalaszentgrót osztatlan közös tulajdon	nem
2716758	Zalaszentgrót	gravitációs gerinc	Szabadság utca	Épület, Építmény	2002	50	56	2052	KG-PVC	200	22,7	908 000	508 480	18 160	10 170	Zalaszentgrót osztatlan közös tulajdon	nem
2716766	Zalaszentgrót	gravitációs gerinc	Szabadság utca	Épület, Építmény	2002	50	56	2052	KG-PVC	200	25,4	1 016 000	568 960	20 320	11 379	Zalaszentgrót osztatlan közös tulajdon	nem
2716759	Zalaszentgrót	gravitációs gerinc	Szabadság utca	Épület, Építmény	2002	50	56	2052	KG-PVC	200	2,7	108 000	60 480	2 160	1 210	Zalaszentgrót osztatlan közös tulajdon	nem
2716763	Zalaszentgrót	gravitációs gerinc	Szabadság utca	Épület, Építmény	2002	50	56	2052	KG-PVC	200	1,3	52 000	29 120	1 040	582	Zalaszentgrót osztatlan közös tulajdon	nem
2716761	Zalaszentgrót	gravitációs gerinc	Szabadság utca	Épület, Építmény	2002	50	56										

VAGYONLELTÁR																	
Zalaszentgrót és térsége szennyvízmű																	
Víziközmű-objektum azonosítása, megnevezése					Állapot jellemzők					Gazdasági jellemzők							
Víziközmű objektum azonosító	Település	Objektum típus	Megnevezés	Szakági bontás	Üzembe helyezés éve	Várható élettartam (év)	Állagmutató (%)	Pótlás várható éve (év)	Anyag	Átmérő	Hossz	Újraelőállítási vagy helyettesítési	Vagyoneérték (Ft.)	ÉCS1 Éves pótlási költség (FT/év)	ÉCS2 Éves elszámolható amortizáció (Ft/év)	Tulajdonos	KEHOP beruházás
2716784	Zalaszentgrót	gravitációs gerinc	Szabadság utca	Épület, Építmény	2002	50	56	2052	KG-PVC	200	20,6	721 000	403 760	14 420	8 075	Zalaszentgrót osztatlan közös tulajdon	nem
2716785	Zalaszentgrót	gravitációs gerinc	Szabadság utca	Épület, Építmény	2002	50	56	2052	KG-PVC	200	11,9	416 500	233 240	8 330	4 665	Zalaszentgrót osztatlan közös tulajdon	nem
2716854	Zalaszentgrót	gravitációs gerinc	Szabadság utca	Épület, Építmény	2002	50	56	2052	KG-PVC	200	10,6	371 000	207 760	7 420	4 155	Zalaszentgrót osztatlan közös tulajdon	nem
2716764	Zalaszentgrót	gravitációs gerinc	Szabadság utca	Épület, Építmény	2002	50	56	2052	KG-PVC	200	15,5	620 000	347 200	12 400	6 944	Zalaszentgrót osztatlan közös tulajdon	nem
2716765	Zalaszentgrót	gravitációs gerinc	Szabadság utca	Épület, Építmény	2002	50	56	2052	KG-PVC	200	25,8	1 032 000	577 920	20 640	11 558	Zalaszentgrót osztatlan közös tulajdon	nem
2716769	Zalaszentgrót	gravitációs gerinc	Szabadság utca	Épület, Építmény	2002	50	56	2052	KG-PVC	200	10,7	428 000	239 680	8 560	4 794	Zalaszentgrót osztatlan közös tulajdon	nem
2716760	Zalaszentgrót	gravitációs gerinc	Szabadság utca	Épület, Építmény	2002	50	56	2052	KG-PVC	200	7,3	292 000	163 520	5 840	3 270	Zalaszentgrót osztatlan közös tulajdon	nem
2716378	Zalaszentgrót	gravitációs gerinc	Szabadság utca	Épület, Építmény	2002	50	56	2052	KG-PVC	200	13,4	536 000	300 160	10 720	6 003	Zalaszentgrót osztatlan közös tulajdon	nem
2716751	Zalaszentgrót	gravitációs gerinc	Szabadság utca	Épület, Építmény	2002	50	56	2052	KG-PVC	200	14,2	568 000	318 080	11 360	6 362	Zalaszentgrót osztatlan közös tulajdon	nem
2716755	Zalaszentgrót	gravitációs gerinc	Szabadság utca	Épület, Építmény	2002	50	56	2052	KG-PVC	200	13,9	556 000	311 360	11 120	6 227	Zalaszentgrót osztatlan közös tulajdon	nem
2716465	Zalaszentgrót	gravitációs gerinc	Szabadság utca	Épület, Építmény	2002	50	56	2052	KG-PVC	200	8,9	356 000	199 360	7 120	3 987	Zalaszentgrót osztatlan közös tulajdon	nem
2716770	Zalaszentgrót	gravitációs gerinc	Szabadság utca	Épület, Építmény	2002	50	56	2052	KG-PVC	200	8,6	344 000	192 640	6 880	3 853	Zalaszentgrót osztatlan közös tulajdon	nem
2719445	Zalaszentgrót	gravitációs gerinc	Szabadság utca	Épület, Építmény	2002	50	56	2052	KG-PVC	200	8,3	332 000	185 920	6 640	3 718	Zalaszentgrót osztatlan közös tulajdon	nem
2719358	Zalaszentgrót	gravitációs gerinc	Szabadság utca	Épület, Építmény	2002	50	56	2052	KG-PVC	200	21,7	868 000	486 080	17 360	9 722	Zalaszentgrót osztatlan közös tulajdon	nem
2719352	Zalaszentgrót	gravitációs gerinc	Szabadság utca	Épület, Építmény	2002	50	56	2052	KG-PVC	200	90,1	3 153 500	1 765 960	63 070	35 319	Zalaszentgrót osztatlan közös tulajdon	nem
2716777	Zalaszentgrót	gravitációs gerinc	Szabadság utca	Épület, Építmény	2002	50	56	2052	KG-PVC	200	3,3	115 500	64 680	2 310	1 294	Zalaszentgrót osztatlan közös tulajdon	nem
2716307	Zalaszentgrót	gravitációs gerinc	Szabadság utca	Épület, Építmény	2002	50	56	2052	KG-PVC	200	8,1	324 000	181 440	6 480	3 629	Zalaszentgrót osztatlan közös tulajdon	nem
2717101	Zalaszentgrót	gravitációs gerinc	Szabadság utca	Épület, Építmény	2002	50	56	2052	KG-PVC	200	5,2	208 000	116 480	4 160	2 330	Zalaszentgrót osztatlan közös tulajdon	nem
2717090	Zalaszentgrót	gravitációs gerinc	Szabadság utca	Épület, Építmény	2002	50	56	2052	KG-PVC	200	9,6	384 000	215 040	7 680	4 301	Zalaszentgrót osztatlan közös tulajdon	nem
2719314	Zalaszentgrót	gravitációs gerinc	Szabadság utca	Épület, Építmény	2002	50	56	2052	KG-PVC	200	1,3	45 500	25 480	910	510	Zalaszentgrót osztatlan közös tulajdon	nem
2719319	Zalaszentgrót	gravitációs gerinc	Szabadság utca	Épület, Építmény	2002	50	56	2052	KG-PVC	200	3,3	115 500	64 680	2 310	1 294	Zalaszentgrót osztatlan közös tulajdon	nem
2719320	Zalaszentgrót	gravitációs gerinc	Szabadság utca	Épület, Építmény	2002	50	56	2052	KG-PVC	200	3,7	129 500	72 520	2 590	1 450	Zalaszentgrót osztatlan közös tulajdon	nem
2719424	Zalaszentgrót	gravitációs gerinc	Szabadság utca	Épület, Építmény	2002	50	56	2052	KG-PVC	200	5,4	216 000	120 960	4 320	2 419	Zalaszentgrót osztatlan közös tulajdon	nem
2719437	Zalaszentgrót	gravitációs gerinc	Szabadság utca	Épület, Építmény	2002	50	56	2052	KG-PVC	200	24,5	980 000	548 800	19 600	10 976	Zalaszentgrót osztatlan közös tulajdon	nem
2719438	Zalaszentgrót	gravitációs gerinc	Szabadság utca	Épület, Építmény	2002	50	56	2052	KG-PVC	200	5,7	228 000	127 680	4 560	2 554	Zalaszentgrót osztatlan közös tulajdon	nem
2719439	Zalaszentgrót	gravitációs gerinc	Szabadság utca	Épület, Építmény	2002	50	56	2052	KG-PVC	200	2,7	108 000	60 480	2 160	1 210	Zalaszentgrót osztatlan közös tulajdon	nem
2719446	Zalaszentgrót	gravitációs gerinc	Szabadság utca	Épület, Építmény	2002	50	56	2052	KG-PVC	200	2,7	108 000	60 480	2 160	1 210	Zalaszentgrót osztatlan közös tulajdon	nem
2719357	Zalaszentgrót	gravitációs gerinc	Szabadság utca	Épület, Építmény	2002	50	56	2052	KG-PVC	200	6,4	256 000	143 360	5 120	2 867	Zalaszentgrót osztatlan közös tulajdon	nem
2716853	Zalaszentgrót	gravitációs gerinc	Szabadság utca	Épület, Építmény	2002	50	56	2052	KG-PVC	200	13,3	465 500	260 680	9 310	5 214	Zalaszentgrót osztatlan közös tulajdon	nem
2716779	Zalaszentgrót	gravitációs gerinc	Szabadság utca	Épület, Építmény	2002	50	56	2052	KG-PVC	200	9,7	339 500	190 120	6 790	3 802	Zalaszentgrót osztatlan közös tulajdon	nem
2716849	Zalaszentgrót	gravitációs gerinc	Szabadság utca	Épület, Építmény	2002	50	56	2052	KG-PVC	200	3,7	129 500	72 520	2 590	1 450	Zalaszentgrót osztatlan közös tulajdon	nem
2716735	Zalaszentgrót	gravitációs gerinc	Szabadság utca	Épület, Építmény	2002	50	56	2052	KG-PVC	200	1,4	56 000	31 360	1 120	627	Zalaszentgrót osztatlan közös tulajdon	nem
2716750	Zalaszentgrót	gravitációs gerinc	Szabadság utca	Épület, Építmény	2002	50	56	2052	KG-PVC	200	4	160 000	89 600	3 200	1 792	Zalaszentgrót osztatlan közös tulajdon	nem
2716756	Zalaszentgrót	gravitációs gerinc	Szabadság utca	Épület, Építmény	2002	50	56	2052	KG-PVC	200	14,5	580 000	324 800	11 600	6 496	Zalaszentgrót osztatlan közös tulajdon	nem
2716464	Zalaszentgrót	gravitációs gerinc	Szabadság utca	Épület, Építmény	2002	50	56	2052	KG-PVC	200	12,4	496 000	277 760	9 920	5 555	Zalaszentgrót osztatlan közös tulajdon	nem
2716903	Zalaszentgrót	gravitációs gerinc	Szellő utca	Épület, Építmény	2002	50	56	2052	KG-PVC	200	11,3	395 500	221 480	7 910	4 430	Zalaszentgrót osztatlan közös tulajdon	nem
2717134	Zalaszentgrót	gravitációs gerinc	Szellő utca	Épület, Építmény	2002	50	56	2052	KG-PVC	200	40,6	1 421 000	795 760	28 420	15 915	Zalaszentgrót osztatlan közös tulajdon	nem
2719417	Zalaszentgrót	gravitációs gerinc	Szellő utca	Épület, Építmény	2002	50	56	2052	KG-PVC	200	6,3	252 000	141 120	5 040	2 822	Zalaszentgrót osztatlan közös tulajdon	nem
2717132	Zalaszentgrót	gravitációs gerinc	Szellő utca	Épület, Építmény	2002	50	56	2052	KG-PVC	200	12	420 000	235 200	8 400	4 704	Zalaszentgrót osztatlan közös tulajdon	nem
2719418	Zalaszentgrót	gravitációs gerinc	Szellő utca	Épület, Építmény	2002	50	56	2052	KG-PVC	200	35,2	1 232 000	689 920	24 640	13 798	Zalaszentgrót osztatlan közös tulajdon	nem
2716904	Zalaszentgrót	gravitációs gerinc	Szellő utca	Épület, Építmény	2002	50	56	2052	KG-PVC	200	10,3	360 500	201 880	7 210	4 038	Zalaszentgrót osztatlan közös tulajdon	nem
2716506	Zalaszentgrót	gravitációs gerinc	Szellő utca	Épület, Építmény	2002	50	56	2052	KG-PVC	200	0,7	24 500	13 720	490	274	Zalaszentgrót osztatlan közös tulajdon	nem
2714100	Zalaszentgrót	gravitációs gerinc	Sziget utca	Épület, Építmény	2002	50	56	2052</									

VAGYONLELTÁR																	
Zalaszentgrót és térsége szennyvízmű																	
Víziközmű-objektum azonosítása, megnevezése					Állapot jellemzők							Gazdasági jellemzők					
Víziközmű objektum azonosító	Település	Objektum típus	Megnevezés	Szakági bontás	Üzembe helyezés éve	Várható élettartam (év)	Állagmutató (%)	Pótlás várható éve (év)	Anyag	Átmérő	Hossz	Újraelőállítási vagy helyettesítési	Vagyoneérték (Ft.)	ÉCS1 Éves pótlási költség (FT/év)	ÉCS2 Éves elszámolható amortizáció (Ft/év)	Tulajdonos	KEHOP beruházás
2714016	Zalaszentgrót	gravitációs gerinc	Szív utca	Épület, Építmény	2002	50	56	2052	KG-PVC	200	14,4	576 000	322 560	11 520	6 451	Zalaszentgrót osztatlan közös tulajdon	nem
2714015	Zalaszentgrót	gravitációs gerinc	Szív utca	Épület, Építmény	2002	50	56	2052	KG-PVC	200	2,5	100 000	56 000	2 000	1 120	Zalaszentgrót osztatlan közös tulajdon	nem
2714010	Zalaszentgrót	gravitációs gerinc	Szív utca	Épület, Építmény	2002	50	56	2052	KG-PVC	200	23,1	924 000	517 440	18 480	10 349	Zalaszentgrót osztatlan közös tulajdon	nem
2711799	Zalaszentgrót	gravitációs gerinc	Szív utca	Épület, Építmény	2002	50	56	2052	KG-PVC	200	33,9	1 356 000	759 360	27 120	15 187	Zalaszentgrót osztatlan közös tulajdon	nem
2711797	Zalaszentgrót	gravitációs gerinc	Szív utca	Épület, Építmény	2002	50	56	2052	KG-PVC	200	21,4	856 000	479 360	17 120	9 587	Zalaszentgrót osztatlan közös tulajdon	nem
2711796	Zalaszentgrót	gravitációs gerinc	Szív utca	Épület, Építmény	2002	50	56	2052	KG-PVC	200	0,7	28 000	15 680	560	314	Zalaszentgrót osztatlan közös tulajdon	nem
2711793	Zalaszentgrót	gravitációs gerinc	Szív utca	Épület, Építmény	2002	50	56	2052	KG-PVC	200	7,7	308 000	172 480	6 160	3 450	Zalaszentgrót osztatlan közös tulajdon	nem
2711791	Zalaszentgrót	gravitációs gerinc	Szív utca	Épület, Építmény	2002	50	56	2052	KG-PVC	200	8,6	344 000	192 640	6 880	3 853	Zalaszentgrót osztatlan közös tulajdon	nem
2711800	Zalaszentgrót	gravitációs gerinc	Szív utca	Épület, Építmény	2002	50	56	2052	KG-PVC	200	16,9	676 000	378 560	13 520	7 571	Zalaszentgrót osztatlan közös tulajdon	nem
2711788	Zalaszentgrót	gravitációs gerinc	Szív utca	Épület, Építmény	2002	50	56	2052	KG-PVC	200	27,9	1 116 000	624 960	22 320	12 499	Zalaszentgrót osztatlan közös tulajdon	nem
2711792	Zalaszentgrót	gravitációs gerinc	Szív utca	Épület, Építmény	2002	50	56	2052	KG-PVC	200	36,1	1 444 000	808 640	28 880	16 173	Zalaszentgrót osztatlan közös tulajdon	nem
2711302	Zalaszentgrót	gravitációs gerinc	Szív utca	Épület, Építmény	2002	50	56	2052	KG-PVC	200	15,3	612 000	342 720	12 240	6 854	Zalaszentgrót osztatlan közös tulajdon	nem
2711789	Zalaszentgrót	gravitációs gerinc	Szív utca	Épület, Építmény	2002	50	56	2052	KG-PVC	200	4,5	180 000	100 800	3 600	2 016	Zalaszentgrót osztatlan közös tulajdon	nem
2711790	Zalaszentgrót	gravitációs gerinc	Szív utca	Épület, Építmény	2002	50	56	2052	KG-PVC	200	20,3	812 000	454 720	16 240	9 094	Zalaszentgrót osztatlan közös tulajdon	nem
2711960	Zalaszentgrót	gravitációs gerinc	Szív utca	Épület, Építmény	2002	50	56	2052	KG-PVC	200	29,2	1 168 000	654 080	23 360	13 082	Zalaszentgrót osztatlan közös tulajdon	nem
2714011	Zalaszentgrót	gravitációs gerinc	Szív utca	Épület, Építmény	2002	50	56	2052	KG-PVC	200	33,7	1 179 500	660 520	23 590	13 210	Zalaszentgrót osztatlan közös tulajdon	nem
2711787	Zalaszentgrót	gravitációs gerinc	Szív utca	Épület, Építmény	2002	50	56	2052	KG-PVC	200	10	350 000	196 000	7 000	3 920	Zalaszentgrót osztatlan közös tulajdon	nem
2714009	Zalaszentgrót	gravitációs gerinc	Szív utca	Épület, Építmény	2002	50	56	2052	KG-PVC	200	9,7	388 000	217 280	7 760	4 346	Zalaszentgrót osztatlan közös tulajdon	nem
2714012	Zalaszentgrót	gravitációs gerinc	Szív utca	Épület, Építmény	2002	50	56	2052	KG-PVC	200	4,7	164 500	92 120	3 290	1 842	Zalaszentgrót osztatlan közös tulajdon	nem
2711794	Zalaszentgrót	gravitációs gerinc	Szív utca	Épület, Építmény	2002	50	56	2052	KG-PVC	200	7,7	308 000	172 480	6 160	3 450	Zalaszentgrót osztatlan közös tulajdon	nem
2711785	Zalaszentgrót	gravitációs gerinc	Szív utca	Épület, Építmény	2002	50	56	2052	KG-PVC	200	4,8	168 000	94 080	3 360	1 882	Zalaszentgrót osztatlan közös tulajdon	nem
2714090	Zalaszentgrót	gravitációs gerinc	Szőlő utca	Épület, Építmény	2002	50	56	2052	KG-PVC	200	31	1 240 000	694 400	24 800	13 888	Zalaszentgrót osztatlan közös tulajdon	nem
2714089	Zalaszentgrót	gravitációs gerinc	Szőlő utca	Épület, Építmény	2002	50	56	2052	KG-PVC	200	1,1	44 000	24 640	880	493	Zalaszentgrót osztatlan közös tulajdon	nem
2711976	Zalaszentgrót	gravitációs gerinc	Szőlő utca	Épület, Építmény	2002	50	56	2052	KG-PVC	200	28,7	1 148 000	642 880	22 960	12 858	Zalaszentgrót osztatlan közös tulajdon	nem
2711975	Zalaszentgrót	gravitációs gerinc	Szőlő utca	Épület, Építmény	2002	50	56	2052	KG-PVC	200	7,5	300 000	168 000	6 000	3 360	Zalaszentgrót osztatlan közös tulajdon	nem
2711729	Zalaszentgrót	gravitációs gerinc	Szőlő utca	Épület, Építmény	2002	50	56	2052	KG-PVC	200	45,2	1 808 000	1 012 480	36 160	20 250	Zalaszentgrót osztatlan közös tulajdon	nem
2711728	Zalaszentgrót	gravitációs gerinc	Szőlő utca	Épület, Építmény	2002	50	56	2052	KG-PVC	200	17,7	708 000	396 480	14 160	7 930	Zalaszentgrót osztatlan közös tulajdon	nem
2711727	Zalaszentgrót	gravitációs gerinc	Szőlő utca	Épület, Építmény	2002	50	56	2052	KG-PVC	200	18	720 000	403 200	14 400	8 064	Zalaszentgrót osztatlan közös tulajdon	nem
2711726	Zalaszentgrót	gravitációs gerinc	Szőlő utca	Épület, Építmény	2002	50	56	2052	KG-PVC	200	13,9	556 000	311 360	11 120	6 227	Zalaszentgrót osztatlan közös tulajdon	nem
2711724	Zalaszentgrót	gravitációs gerinc	Szőlő utca	Épület, Építmény	2002	50	56	2052	KG-PVC	200	7,1	284 000	159 040	5 680	3 181	Zalaszentgrót osztatlan közös tulajdon	nem
2711723	Zalaszentgrót	gravitációs gerinc	Szőlő utca	Épület, Építmény	2002	50	56	2052	KG-PVC	200	1,6	64 000	35 840	1 280	717	Zalaszentgrót osztatlan közös tulajdon	nem
2711722	Zalaszentgrót	gravitációs gerinc	Szőlő utca	Épület, Építmény	2002	50	56	2052	KG-PVC	200	36,4	1 456 000	815 360	29 120	16 307	Zalaszentgrót osztatlan közös tulajdon	nem
2717137	Zalaszentgrót	gravitációs gerinc	Szőlőhegyi út	Épület, Építmény	2002	50	56	2052	KG-PVC	200	12,2	427 000	239 120	8 540	4 782	Zalaszentgrót osztatlan közös tulajdon	nem
2716502	Zalaszentgrót	gravitációs gerinc	Szőlőhegyi út	Épület, Építmény	2002	50	56	2052	KG-PVC	200	18,9	661 500	370 440	13 230	7 409	Zalaszentgrót osztatlan közös tulajdon	nem
2719412	Zalaszentgrót	gravitációs gerinc	Szőlőhegyi út	Épület, Építmény	2002	50	56	2052	KG-PVC	200	48,8	1 708 000	956 480	34 160	19 130	Zalaszentgrót osztatlan közös tulajdon	nem
2719411	Zalaszentgrót	gravitációs gerinc	Szőlőhegyi út	Épület, Építmény	2002	50	56	2052	KG-PVC	200	20,3	710 500	397 880	14 210	7 958	Zalaszentgrót osztatlan közös tulajdon	nem
2716499	Zalaszentgrót	gravitációs gerinc	Szőlőhegyi út	Épület, Építmény	2002	50	56	2052	KG-PVC	200	27,6	966 000	540 960	19 320	10 819	Zalaszentgrót osztatlan közös tulajdon	nem
2716501	Zalaszentgrót	gravitációs gerinc	Szőlőhegyi út	Épület, Építmény	2002	50	56	2052	KG-PVC	200	5,4	189 000	105 840	3 780	2 117	Zalaszentgrót osztatlan közös tulajdon	nem
2716498	Zalaszentgrót	gravitációs gerinc	Szőlőhegyi út	Épület, Építmény	2002	50	56	2052	KG-PVC	200	9,3	325 500	182 280	6 510	3 646	Zalaszentgrót osztatlan közös tulajdon	nem
2716500	Zalaszentgrót	gravitációs gerinc	Szőlőhegyi út	Épület, Építmény	2002	50	56	2052	KG-PVC	200	2,7	94 500	52 920	1 890	1 058	Zalaszentgrót osztatlan közös tulajdon	nem
2714014	Zalaszentgrót	gravitációs gerinc	Táncsics Mihály utca	Épület, Építmény	2002	50	56	2052	KG-PVC	200	5	200 000	112 000	4 000	2 240	Zalaszentgrót osztatlan közös tulajdon	nem
2711324	Zalaszentgrót	gravitációs gerinc	Táncsics Mihály utca	Épület, Építmény	2002	50	56	2052	KG-PVC	200	4	160 000	89 600	3 200	1 792	Zalaszentgrót osztatlan közös tulajdon	nem
2711315	Zalaszentgrót	gravitációs gerinc	Táncsics Mihály utca	Épület, Építmény	2002	50	56	2052	KG-PVC	200	13,6	544 000	304 640	10 880	6 093	Zalaszentgrót osztatlan közös tulajdon	nem
2711322	Zalaszentgrót	gravitációs gerinc	Táncsics Mihály utca	Épület, Építmény	2002	50	56	2052	KG-PVC	200	24,5	980 000	548 800	19 600	10 976	Zalaszentgrót osztatlan közös tulajdon	nem
2711320	Zalaszentgrót	gravitációs gerinc	Táncsics Mihály utca	Épület, Építmény	2002	50	56	2052	KG-PVC	200	3,9	156 000	87 360	3 120	1 747	Zalaszentgrót osztatlan közös tulajdon	nem
2711317	Zalaszentgrót	gravitációs gerinc	Táncsics Mihály utca	Épület, Építmény	2002	50	56	2052	KG-PVC	200	19,5	780 000	436 800	15 600	8 736	Zalaszentgrót osztatlan közös tulajdon	nem
2711316	Zalaszentgrót	gravitációs gerinc	Táncsics Mihály utca	Épület, Építmény	2002	50	56	2052	KG-PVC	200	4,8	192 000	107 520	3 840	2 150	Zalaszentgrót osztatlan közös tulajdon	nem
2711321	Zalaszentgrót	gravitációs gerinc	Táncsics Mihály utca	Épület, Építmény	2002	50	56	2052	KG-PVC	200	0,6	24 000	13 440	480	269	Zalaszentgrót osztatlan közös tulajdon	nem
2711319	Zalaszentgrót	gravitációs gerinc	Táncsics Mihály utca	Épület, Építmény	2002	50	56	2052	KG-PVC	200	1,2	48 000	26 880	960	538	Zalaszentgrót osztatlan közös tulajdon	nem
2711325	Zalaszentgrót	gravitációs gerinc	Táncsics Mihály utca	Épület, Építmény	2002	50	56	2052	KG-PVC	200	1,5	60 000	33 600	1 200	672	Zalaszentgrót osztatlan közös tulajdon	nem
2711801	Zalaszentgrót	gravitációs gerinc	Táncsics Mihály utca	Épület, Építmény	2002	50	56	2052	KG-PVC	200	30,5	1 220 000	683 200	24 400	13 664	Zalaszentgrót osztatlan közös tulajdon	nem
2711954	Zalaszentgrót	gravitációs gerinc	Táncsics Mihály utca	Épület, Építmény	2002	50	56	2052	KG-PVC	200	1,5	60 000	33 600	1 200	672	Zalaszentgrót osztatlan közös tulajdon	nem
2714013	Zalaszentgrót	gravitációs gerinc	Táncsics Mihály utca	Épület, Építmény	2002	50	56	2052	KG-PVC	200	3	120 000	67 200	2 400	1 344	Zalaszentgrót osztatlan közös tulajdon	nem
2711314	Zalaszentgrót	gravitációs gerinc	Táncsics Mihály utca	Épület, Építmény	2002	50	56	2052	KG-PVC	200	32	1 280 000	716 800	25 600	14 336	Zalaszentgrót osztatlan közös tulajdon	nem
2711318	Zalaszentgrót	gravitációs gerinc	Táncsics Mihály utca	Épület, Építmény	2002	50	56	2052	KG-PVC	200	17,7	708 000	396 480	14 160	7 930	Zalaszentgrót osztatlan közös tulajdon	nem
2719278	Zalaszentgrót	gravitációs gerinc	Váci utca	Épület, Építmény	2002	50	56	2052	KG-PVC	200	15,5	775 000	434 000	15 500	8 680	Zalaszentgrót osztatlan közös tulajdon	nem
2717050	Zalaszentgrót	gravitációs gerinc	Váci utca	Épület, Építmény	2002	50	56	2052	KG-PVC	200	18,9	945 000	529 200	18 900	10 584	Zalaszentgrót osztatlan közös tulajdon	nem
2717048	Zalaszentgrót	gravitációs gerinc	Váci utca	Épület, Építmény	2002	50	56	2052	KG-PVC	200	7,9	395 000	221 200	7 900	4 424	Zalaszentgrót osztatlan közös tulajdon	nem
2716698	Zalaszentgrót	gravitációs gerinc	Váci utca	Épület, Építmény	2002	50	56	2052	KG-PVC	200	22,7	1 135 000	635 600	22 700	12 712	Zalaszentgrót osztatlan közös tulajdon	nem
2719276	Zalaszentgrót	gravitációs gerinc	Váci utca	Épület, Építmény	2002	50	56	2052	KG-PVC	200	4,3	215 000	120 400	4 300	2 408	Zalaszentgrót osztatlan közös tulajdon	nem
2716699	Zalaszentgrót	gravitációs gerinc	Váci utca	Épület, Építmény	2002	50	56	2052	KG-PVC	200	9,4	470 000	263 200	9 400	5 264	Zalaszentgrót osztatlan közös tulajdon	nem
2716700	Zalaszentgrót	gravitációs gerinc	Váci utca	Épület, Építmény	2002	50	56	2052	KG-PVC	200	1,7	85 000	47 600	1 700	952	Zalaszentgrót osztatlan közös tulajdon	nem
2716702	Zalaszentgrót	gravitációs gerinc	Váci utca	Épület, Építmény	2002	50	56	2052	KG-PVC	200	23,1	1 155 000	646 800	23 100	12 936	Zalaszentgrót osztatlan közös tulajdon	nem

VAGYONLELTÁR																	
Zalaszentgrót és térsége szennyvízmű																	
Víziközmű-objektum azonosítása, megnevezése					Állapot jellemzők								Gazdasági jellemzők				
Víziközmű objektum azonosító	Település	Objektum típus	Megnevezés	Szakági bontás	Üzembe helyezés éve	Várható élettartam (év)	Állagmutató (%)	Pótlás várható éve (év)	Anyag	Átmérő	Hossz	Újraelőállítási vagy helyettesítési	Vagyoneérték (Ft.)	ÉCS1 Éves pótlási költség (FT/év)	ÉCS2 Éves elszámolható amortizáció (Ft/év)	Tulajdonos	KEHOP beruházás
2719275	Zalaszentgrót	gravitációs gerinc	Váci utca	Épület, Építmény	2002	50	56	2052	KG-PVC	200	15	750 000	420 000	15 000	8 400	Zalaszentgrót osztatlan közös tulajdon	nem
2719277	Zalaszentgrót	gravitációs gerinc	Váci utca	Épület, Építmény	2002	50	56	2052	KG-PVC	200	2,5	125 000	70 000	2 500	1 400	Zalaszentgrót osztatlan közös tulajdon	nem
2719190	Zalaszentgrót	gravitációs gerinc	Vadász utca	Épület, Építmény	2002	50	56	2052	KG-PVC	200	24,2	1 210 000	677 600	24 200	13 552	Zalaszentgrót osztatlan közös tulajdon	nem
2719189	Zalaszentgrót	gravitációs gerinc	Vadász utca	Épület, Építmény	2002	50	56	2052	KG-PVC	200	14,1	705 000	394 800	14 100	7 896	Zalaszentgrót osztatlan közös tulajdon	nem
2719187	Zalaszentgrót	gravitációs gerinc	Vadász utca	Épület, Építmény	2002	50	56	2052	KG-PVC	200	3,8	190 000	106 400	3 800	2 128	Zalaszentgrót osztatlan közös tulajdon	nem
2717030	Zalaszentgrót	gravitációs gerinc	Vadász utca	Épület, Építmény	2002	50	56	2052	KG-PVC	200	1,2	60 000	33 600	1 200	672	Zalaszentgrót osztatlan közös tulajdon	nem
2716930	Zalaszentgrót	gravitációs gerinc	Vadász utca	Épület, Építmény	2002	50	56	2052	KG-PVC	200	19,2	960 000	537 600	19 200	10 752	Zalaszentgrót osztatlan közös tulajdon	nem
2719188	Zalaszentgrót	gravitációs gerinc	Vadász utca	Épület, Építmény	2002	50	56	2052	KG-PVC	200	13,8	690 000	386 400	13 800	7 728	Zalaszentgrót osztatlan közös tulajdon	nem
2716931	Zalaszentgrót	gravitációs gerinc	Vadász utca	Épület, Építmény	2002	50	56	2052	KG-PVC	200	28,2	1 410 000	789 600	28 200	15 792	Zalaszentgrót osztatlan közös tulajdon	nem
2716927	Zalaszentgrót	gravitációs gerinc	Vadász utca	Épület, Építmény	2002	50	56	2052	KG-PVC	200	17,7	885 000	495 600	17 700	9 912	Zalaszentgrót osztatlan közös tulajdon	nem
2719191	Zalaszentgrót	gravitációs gerinc	Vadász utca	Épület, Építmény	2002	50	56	2052	KG-PVC	200	23,2	1 160 000	649 600	23 200	12 992	Zalaszentgrót osztatlan közös tulajdon	nem
2716929	Zalaszentgrót	gravitációs gerinc	Vadász utca	Épület, Építmény	2002	50	56	2052	KG-PVC	200	21,4	1 070 000	599 200	21 400	11 984	Zalaszentgrót osztatlan közös tulajdon	nem
2714474	Zalaszentgrót	mellékgyűjtő	Városmajor utca	Épület, Építmény	2002	50	56	2052	KG-PVC	160	5,2	208 000	116 480	4 160	2 330	Zalaszentgrót osztatlan közös tulajdon	nem
2714977	Zalaszentgrót	mellékgyűjtő	Városmajor utca	Épület, Építmény	2002	50	56	2052	KG-PVC	160	17,8	712 000	398 720	14 240	7 974	Zalaszentgrót osztatlan közös tulajdon	nem
2714987	Zalaszentgrót	mellékgyűjtő	Városmajor utca	Épület, Építmény	2002	50	56	2052	KG-PVC	160	10,4	364 000	203 840	7 280	4 077	Zalaszentgrót osztatlan közös tulajdon	nem
2716421	Zalaszentgrót	gravitációs gerinc	Városmajor utca	Épület, Építmény	2002	50	56	2052	KG-PVC	200	8,5	340 000	190 400	6 800	3 808	Zalaszentgrót osztatlan közös tulajdon	nem
2716438	Zalaszentgrót	gravitációs gerinc	Városmajor utca	Épület, Építmény	2002	50	56	2052	KG-PVC	200	18,4	644 000	360 640	12 880	7 213	Zalaszentgrót osztatlan közös tulajdon	nem
2716427	Zalaszentgrót	gravitációs gerinc	Városmajor utca	Épület, Építmény	2002	50	56	2052	KG-PVC	200	11,3	452 000	253 120	9 040	5 062	Zalaszentgrót osztatlan közös tulajdon	nem
2716431	Zalaszentgrót	gravitációs gerinc	Városmajor utca	Épület, Építmény	2002	50	56	2052	KG-PVC	200	14,5	507 500	284 200	10 150	5 684	Zalaszentgrót osztatlan közös tulajdon	nem
2716420	Zalaszentgrót	gravitációs gerinc	Városmajor utca	Épület, Építmény	2002	50	56	2052	KG-PVC	200	11,2	448 000	250 880	8 960	5 018	Zalaszentgrót osztatlan közös tulajdon	nem
2716403	Zalaszentgrót	gravitációs gerinc	Városmajor utca	Épület, Építmény	2002	50	56	2052	KG-PVC	200	18,7	654 500	366 520	13 090	7 330	Zalaszentgrót osztatlan közös tulajdon	nem
2716435	Zalaszentgrót	gravitációs gerinc	Városmajor utca	Épület, Építmény	2002	50	56	2052	KG-PVC	200	12,1	423 500	237 160	8 470	4 743	Zalaszentgrót osztatlan közös tulajdon	nem
2716428	Zalaszentgrót	gravitációs gerinc	Városmajor utca	Épület, Építmény	2002	50	56	2052	KG-PVC	200	6,8	272 000	152 320	5 440	3 046	Zalaszentgrót osztatlan közös tulajdon	nem
2716418	Zalaszentgrót	gravitációs gerinc	Városmajor utca	Épület, Építmény	2002	50	56	2052	KG-PVC	200	1,5	60 000	33 600	1 200	672	Zalaszentgrót osztatlan közös tulajdon	nem
2716419	Zalaszentgrót	gravitációs gerinc	Városmajor utca	Épület, Építmény	2002	50	56	2052	KG-PVC	200	3,4	136 000	76 160	2 720	1 523	Zalaszentgrót osztatlan közös tulajdon	nem
2716462	Zalaszentgrót	gravitációs gerinc	Városmajor utca	Épület, Építmény	2002	50	56	2052	KG-PVC	200	16,6	664 000	371 840	13 280	7 437	Zalaszentgrót osztatlan közös tulajdon	nem
2716417	Zalaszentgrót	gravitációs gerinc	Városmajor utca	Épület, Építmény	2002	50	56	2052	KG-PVC	200	5,1	178 500	99 960	3 570	1 999	Zalaszentgrót osztatlan közös tulajdon	nem
2716430	Zalaszentgrót	gravitációs gerinc	Városmajor utca	Épület, Építmény	2002	50	56	2052	KG-PVC	200	16,6	581 000	325 360	11 620	6 507	Zalaszentgrót osztatlan közös tulajdon	nem
2716422	Zalaszentgrót	gravitációs gerinc	Városmajor utca	Épület, Építmény	2002	50	56	2052	KG-PVC	200	4,7	188 000	105 280	3 760	2 106	Zalaszentgrót osztatlan közös tulajdon	nem
2716463	Zalaszentgrót	gravitációs gerinc	Városmajor utca	Épület, Építmény	2002	50	56	2052	KG-PVC	200	13,3	532 000	297 920	10 640	5 958	Zalaszentgrót osztatlan közös tulajdon	nem
2717087	Zalaszentgrót	gravitációs gerinc	Városmajor utca	Épület, Építmény	2002	50	56	2052	KG-PVC	200	1,4	56 000	31 360	1 120	627	Zalaszentgrót osztatlan közös tulajdon	nem
2716399	Zalaszentgrót	gravitációs gerinc	Városmajor utca	Épület, Építmény	2002	50	56	2052	KG-PVC	200	6	210 000	117 600	4 200	2 352	Zalaszentgrót osztatlan közös tulajdon	nem
2716437	Zalaszentgrót	gravitációs gerinc	Városmajor utca	Épület, Építmény	2002	50	56	2052	KG-PVC	200	0,7	24 500	13 720	490	274	Zalaszentgrót osztatlan közös tulajdon	nem
2716461	Zalaszentgrót	gravitációs gerinc	Városmajor utca	Épület, Építmény	2002	50	56	2052	KG-PVC	200	4,3	172 000	96 320	3 440	1 926	Zalaszentgrót osztatlan közös tulajdon	nem
2716441	Zalaszentgrót	gravitációs gerinc	Városmajor utca	Épület, Építmény	2002	50	56	2052	KG-PVC	200	25,1	878 500	491 960	17 570	9 839	Zalaszentgrót osztatlan közös tulajdon	nem
2716423	Zalaszentgrót	gravitációs gerinc	Városmajor utca	Épület, Építmény	2002	50	56	2052	KG-PVC	200	8	320 000	179 200	6 400	3 584	Zalaszentgrót osztatlan közös tulajdon	nem
2716450	Zalaszentgrót	gravitációs gerinc	Városmajor utca	Épület, Építmény	2002	50	56	2052	KG-PVC	200	23,4	936 000	524 160	18 720	10 483	Zalaszentgrót osztatlan közös tulajdon	nem
2716406	Zalaszentgrót	gravitációs gerinc	Városmajor utca	Épület, Építmény	2002	50	56	2052	KG-PVC	200	22,8	798 000	446 880	15 960	8 938	Zalaszentgrót osztatlan közös tulajdon	nem
2716432	Zalaszentgrót	gravitációs gerinc	Városmajor utca	Épület, Építmény	2002	50	56	2052	KG-PVC	200	16,8	588 000	329 280	11 760	6 586	Zalaszentgrót osztatlan közös tulajdon	nem
2716442	Zalaszentgrót	gravitációs gerinc	Városmajor utca	Épület, Építmény	2002	50	56	2052	KG-PVC	200	3,2	112 000	62 720	2 240	1 254	Zalaszentgrót osztatlan közös tulajdon	nem
2716398	Zalaszentgrót	gravitációs gerinc	Városmajor utca	Épület, Építmény	2002	50	56	2052	KG-PVC	200	2,9	101 500	56 840	2 030	1 137	Zalaszentgrót osztatlan közös tulajdon	nem
2719340	Zalaszentgrót	gravitációs gerinc	Városmajor utca	Épület, Építmény	2002	50	56	2052	KG-PVC	200	45,1	1 804 000	1 010 240	36 080	20 205	Zalaszentgrót osztatlan közös tulajdon	nem
2719341	Zalaszentgrót	gravitációs gerinc	Városmajor utca	Épület, Építmény	2002	50	56	2052									

VAGYONLELTÁR																	
Zalaszentgrót és térsége szennyvízmű																	
Víziközmű-objektum azonosítása, megnevezése					Állapot jellemzők					Gazdasági jellemzők							
Víziközmű objektum azonosító	Település	Objektum típus	Megnevezés	Szakági bontás	Üzembe helyezés éve	Várható élettartam (év)	Állagmutató (%)	Pótlás várható éve (év)	Anyag	Átmérő	Hossz	Újraelőállítási vagy helyettesítési	Vagyonérték (Ft.)	ÉCS1 Éves pótlási költség (Ft/év)	ÉCS2 Éves elszámolható amortizáció (Ft/év)	Tulajdonos	KEHOP beruházás
2714182	Zalaszentgrót	gravitációs gerinc	Virág Benedek utca	Épület, Építmény	2002	50	56	2052	KG-PVC	200	7	350 000	196 000	7 000	3 920	Zalaszentgrót osztatlan közös tulajdon	nem
2711816	Zalaszentgrót	gravitációs gerinc	Virág Benedek utca	Épület, Építmény	2002	50	56	2052	KG-PVC	200	11,8	590 000	330 400	11 800	6 608	Zalaszentgrót osztatlan közös tulajdon	nem
2711034	Zalaszentgrót	gravitációs gerinc	Virág Benedek utca	Épület, Építmény	2002	50	56	2052	KG-PVC	200	10,1	505 000	282 800	10 100	5 656	Zalaszentgrót osztatlan közös tulajdon	nem
2711813	Zalaszentgrót	gravitációs gerinc	Virág Benedek utca	Épület, Építmény	2002	50	56	2052	KG-PVC	200	3,8	133 000	74 480	2 660	1 490	Zalaszentgrót osztatlan közös tulajdon	nem
2711811	Zalaszentgrót	gravitációs gerinc	Virág Benedek utca	Épület, Építmény	2002	50	56	2052	KG-PVC	200	1,8	63 000	35 280	1 260	706	Zalaszentgrót osztatlan közös tulajdon	nem
2711821	Zalaszentgrót	gravitációs gerinc	Virág Benedek utca	Épület, Építmény	2002	50	56	2052	KG-PVC	200	29,7	1 485 000	831 600	29 700	16 632	Zalaszentgrót osztatlan közös tulajdon	nem
2711815	Zalaszentgrót	gravitációs gerinc	Virág Benedek utca	Épület, Építmény	2002	50	56	2052	KG-PVC	200	2,9	145 000	81 200	2 900	1 624	Zalaszentgrót osztatlan közös tulajdon	nem
2714181	Zalaszentgrót	gravitációs gerinc	Virág Benedek utca	Épület, Építmény	2002	50	56	2052	KG-PVC	200	2,6	130 000	72 800	2 600	1 456	Zalaszentgrót osztatlan közös tulajdon	nem
2711033	Zalaszentgrót	gravitációs gerinc	Virág Benedek utca	Épület, Építmény	2002	50	56	2052	KG-PVC	200	9,2	460 000	257 600	9 200	5 152	Zalaszentgrót osztatlan közös tulajdon	nem
2711036	Zalaszentgrót	gravitációs gerinc	Virág Benedek utca	Épület, Építmény	2002	50	56	2052	KG-PVC	200	7,2	360 000	201 600	7 200	4 032	Zalaszentgrót osztatlan közös tulajdon	nem
2711818	Zalaszentgrót	gravitációs gerinc	Virág Benedek utca	Épület, Építmény	2002	50	56	2052	KG-PVC	200	6,5	325 000	182 000	6 500	3 640	Zalaszentgrót osztatlan közös tulajdon	nem
2711032	Zalaszentgrót	gravitációs gerinc	Virág Benedek utca	Épület, Építmény	2002	50	56	2052	KG-PVC	200	11,3	565 000	316 400	11 300	6 328	Zalaszentgrót osztatlan közös tulajdon	nem
2711035	Zalaszentgrót	gravitációs gerinc	Virág Benedek utca	Épület, Építmény	2002	50	56	2052	KG-PVC	200	9,1	455 000	254 800	9 100	5 096	Zalaszentgrót osztatlan közös tulajdon	nem
2711808	Zalaszentgrót	gravitációs gerinc	Virág Benedek utca	Épület, Építmény	2002	50	56	2052	KG-PVC	200	7	245 000	137 200	4 900	2 744	Zalaszentgrót osztatlan közös tulajdon	nem
2711817	Zalaszentgrót	gravitációs gerinc	Virág Benedek utca	Épület, Építmény	2002	50	56	2052	KG-PVC	200	7,5	262 500	147 000	5 250	2 940	Zalaszentgrót osztatlan közös tulajdon	nem
2711810	Zalaszentgrót	gravitációs gerinc	Virág Benedek utca	Épület, Építmény	2002	50	56	2052	KG-PVC	200	6,9	345 000	193 200	6 900	3 864	Zalaszentgrót osztatlan közös tulajdon	nem
2711820	Zalaszentgrót	gravitációs gerinc	Virág Benedek utca	Épület, Építmény	2002	50	56	2052	KG-PVC	200	8,6	430 000	240 800	8 600	4 816	Zalaszentgrót osztatlan közös tulajdon	nem
2714177	Zalaszentgrót	gravitációs gerinc	Virág Benedek utca	Épület, Építmény	2002	50	56	2052	KG-PVC	200	4,4	154 000	86 240	3 080	1 725	Zalaszentgrót osztatlan közös tulajdon	nem
2714180	Zalaszentgrót	gravitációs gerinc	Virág Benedek utca	Épület, Építmény	2002	50	56	2052	KG-PVC	200	6,2	310 000	173 600	6 200	3 472	Zalaszentgrót osztatlan közös tulajdon	nem
2711807	Zalaszentgrót	gravitációs gerinc	Virág Benedek utca	Épület, Építmény	2002	50	56	2052	KG-PVC	200	15,3	535 500	299 880	10 710	5 998	Zalaszentgrót osztatlan közös tulajdon	nem
2711812	Zalaszentgrót	gravitációs gerinc	Virág Benedek utca	Épület, Építmény	2002	50	56	2052	KG-PVC	200	15,5	542 500	303 800	10 850	6 076	Zalaszentgrót osztatlan közös tulajdon	nem
2711809	Zalaszentgrót	gravitációs gerinc	Virág Benedek utca	Épület, Építmény	2002	50	56	2052	KG-PVC	200	11,5	402 500	225 400	8 050	4 508	Zalaszentgrót osztatlan közös tulajdon	nem
2711819	Zalaszentgrót	gravitációs gerinc	Virág Benedek utca	Épület, Építmény	2002	50	56	2052	KG-PVC	200	9,9	495 000	277 200	9 900	5 544	Zalaszentgrót osztatlan közös tulajdon	nem
2711962	Zalaszentgrót	gravitációs gerinc	Virág Benedek utca	Épület, Építmény	2002	50	56	2052	KG-PVC	200	1,8	63 000	35 280	1 260	706	Zalaszentgrót osztatlan közös tulajdon	nem
2714179	Zalaszentgrót	gravitációs gerinc	Virág Benedek utca	Épület, Építmény	2002	50	56	2052	KG-PVC	200	5,1	255 000	142 800	5 100	2 856	Zalaszentgrót osztatlan közös tulajdon	nem
2711389	Zalaszentgrót	gravitációs gerinc	Völgy utca	Épület, Építmény	2002	50	56	2052	KG-PVC	200	5,2	260 000	145 600	5 200	2 912	Zalaszentgrót osztatlan közös tulajdon	nem
2711378	Zalaszentgrót	gravitációs gerinc	Völgy utca	Épület, Építmény	2002	50	56	2052	KG-PVC	200	4,4	220 000	123 200	4 400	2 464	Zalaszentgrót osztatlan közös tulajdon	nem
2710990	Zalaszentgrót	gravitációs gerinc	Völgy utca	Épület, Építmény	2002	50	56	2052	KG-PVC	200	0,8	40 000	22 400	800	448	Zalaszentgrót osztatlan közös tulajdon	nem
2710981	Zalaszentgrót	gravitációs gerinc	Völgy utca	Épület, Építmény	2002	50	56	2052	KG-PVC	200	11,5	575 000	322 000	11 500	6 440	Zalaszentgrót osztatlan közös tulajdon	nem
2710993	Zalaszentgrót	gravitációs gerinc	Völgy utca	Épület, Építmény	2002	50	56	2052	KG-PVC	200	0,8	40 000	22 400	800	448	Zalaszentgrót osztatlan közös tulajdon	nem
2710982	Zalaszentgrót	gravitációs gerinc	Völgy utca	Épület, Építmény	2002	50	56	2052	KG-PVC	200	9,5	475 000	266 000	9 500	5 320	Zalaszentgrót osztatlan közös tulajdon	nem
2714158	Zalaszentgrót	gravitációs gerinc	Völgy utca	Épület, Építmény	2002	50	56	2052	KG-PVC	200	4,9	245 000	137 200	4 900	2 744	Zalaszentgrót osztatlan közös tulajdon	nem
2710987	Zalaszentgrót	gravitációs gerinc	Völgy utca	Épület, Építmény	2002	50	56	2052	KG-PVC	200	3,4	170 000	95 200	3 400	1 904	Zalaszentgrót osztatlan közös tulajdon	nem
2710986	Zalaszentgrót	gravitációs gerinc	Völgy utca	Épület, Építmény	2002	50	56	2052	KG-PVC	200	12,3	615 000	344 400	12 300	6 888	Zalaszentgrót osztatlan közös tulajdon	nem
2711381	Zalaszentgrót	gravitációs gerinc	Völgy utca	Épület, Építmény	2002	50	56	2052	KG-PVC	200	6	300 000	168 000	6 000	3 360	Zalaszentgrót osztatlan közös tulajdon	nem
2711385	Zalaszentgrót	gravitációs gerinc	Völgy utca	Épület, Építmény	2002	50	56	2052	KG-PVC	200	5,4	270 000	151 200	5 400	3 024	Zalaszentgrót osztatlan közös tulajdon	nem
2711372	Zalaszentgrót	gravitációs gerinc	Völgy utca	Épület, Építmény	2002	50	56	2052	KG-PVC	200	16,3	652 000	365 120	13 040	7 302	Zalaszentgrót osztatlan közös tulajdon	nem
2710988	Zalaszentgrót	gravitációs gerinc	Völgy utca	Épület, Építmény	2002	50	56	2052	KG-PVC	200	7,1	355 000	198 800	7 100	3 976	Zalaszentgrót osztatlan közös tulajdon	nem
2710992	Zalaszentgrót	gravitációs gerinc	Völgy utca	Épület, Építmény	2002	50	56	2052	KG-PVC	200	16,5	825 000	462 000	16 500	9 240	Zalaszentgrót osztatlan közös tulajdon	nem
2711377	Zalaszentgrót	gravitációs gerinc	Völgy utca	Épület, Építmény	2002	50	56	2052	KG-PVC	200	3,2	160 000	89 600	3 200	1 792	Zalaszentgrót osztatlan közös tulajdon	nem
2711384	Zalaszentgrót	gravitációs gerinc	Völgy utca	Épület, Építmény	2002	50	56	2052	KG-PVC	200	10,6	530 000	296 800	10 600	5 936	Zalaszentgrót osztatlan közös tulajdon	nem
2711373	Zalaszentgrót	gravitációs gerinc	Völgy utca	Épület, Építmény	2002	50	56	2052	KG-PVC	200	20,4	816 000	456 960	16 320	9 139	Zalaszentgrót osztatlan közös tulajdon	nem
2712002	Zalaszentgrót	gravitációs gerinc	Völgy utca	Épület, Építmény	2002	50	56	2052	KG-PVC	200	10,4	416 000	232 9				

VAGYONLELTÁR																	
Zalaszentgrót és térsége szennyvízmű																	
Víziközmű-objektum azonosítása, megnevezése					Állapot jellemzők								Gazdasági jellemzők				
Víziközmű objektum azonosító	Település	Objektum típus	Megnevezés	Szakági bontás	Üzembe helyezés éve	Várható élettartam (év)	Állagmutató (%)	Pótlás várható éve (év)	Anyag	Átmérő	Hossz	Újraelőállítási vagy helyettesítési	Vagyonérték (Ft.)	ÉCS1 Éves pótlási költség (FT/év)	ÉCS2 Éves elszámolható amortizáció (Ft/év)	Tulajdonos	KEHOP beruházás
2717118	Zalaszentgrót	gravitációs gerinc	Zöldmező utca	Épület, Építmény	2002	50	56	2052	KG-PVC	200	53,5	1 872 500	1 048 600	37 450	20 972	Zalaszentgrót osztatlan közös tulajdon	nem
2717108	Zalaszentgrót	gravitációs gerinc	Zrínyi Miklós utca	Épület, Építmény	2002	50	56	2052	KG-PVC	200	2,2	88 000	49 280	1 760	986	Zalaszentgrót osztatlan közös tulajdon	nem
2717102	Zalaszentgrót	gravitációs gerinc	Zrínyi Miklós utca	Épület, Építmény	2002	50	56	2052	KG-PVC	200	5,2	208 000	116 480	4 160	2 330	Zalaszentgrót osztatlan közös tulajdon	nem
2716370	Zalaszentgrót	gravitációs gerinc	Zrínyi Miklós utca	Épület, Építmény	2002	50	56	2052	KG-PVC	200	13,6	544 000	304 640	10 880	6 093	Zalaszentgrót osztatlan közös tulajdon	nem
2716355	Zalaszentgrót	gravitációs gerinc	Zrínyi Miklós utca	Épület, Építmény	2002	50	56	2052	KG-PVC	200	13	520 000	291 200	10 400	5 824	Zalaszentgrót osztatlan közös tulajdon	nem
2716354	Zalaszentgrót	gravitációs gerinc	Zrínyi Miklós utca	Épület, Építmény	2002	50	56	2052	KG-PVC	200	3,9	156 000	87 360	3 120	1 747	Zalaszentgrót osztatlan közös tulajdon	nem
2716379	Zalaszentgrót	gravitációs gerinc	Zrínyi Miklós utca	Épület, Építmény	2002	50	56	2052	KG-PVC	200	7,3	292 000	163 520	5 840	3 270	Zalaszentgrót osztatlan közös tulajdon	nem
2719425	Zalaszentgrót	gravitációs gerinc	Zrínyi Miklós utca	Épület, Építmény	2002	50	56	2052	KG-PVC	200	2,1	84 000	47 040	1 680	941	Zalaszentgrót osztatlan közös tulajdon	nem
2719426	Zalaszentgrót	gravitációs gerinc	Zrínyi Miklós utca	Épület, Építmény	2002	50	56	2052	KG-PVC	200	6,3	252 000	141 120	5 040	2 822	Zalaszentgrót osztatlan közös tulajdon	nem
2719429	Zalaszentgrót	gravitációs gerinc	Zrínyi Miklós utca	Épület, Építmény	2002	50	56	2052	KG-PVC	200	3	120 000	67 200	2 400	1 344	Zalaszentgrót osztatlan közös tulajdon	nem
2719431	Zalaszentgrót	gravitációs gerinc	Zrínyi Miklós utca	Épület, Építmény	2002	50	56	2052	KG-PVC	200	11,4	456 000	255 360	9 120	5 107	Zalaszentgrót osztatlan közös tulajdon	nem
2719435	Zalaszentgrót	gravitációs gerinc	Zrínyi Miklós utca	Épület, Építmény	2002	50	56	2052	KG-PVC	200	27,9	1 116 000	624 960	22 320	12 499	Zalaszentgrót osztatlan közös tulajdon	nem
2716381	Zalaszentgrót	gravitációs gerinc	Zrínyi Miklós utca	Épület, Építmény	2002	50	56	2052	KG-PVC	200	1	40 000	22 400	800	448	Zalaszentgrót osztatlan közös tulajdon	nem
2719434	Zalaszentgrót	gravitációs gerinc	Zrínyi Miklós utca	Épület, Építmény	2002	50	56	2052	KG-PVC	200	1,1	44 000	24 640	880	493	Zalaszentgrót osztatlan közös tulajdon	nem
2716382	Zalaszentgrót	gravitációs gerinc	Zrínyi Miklós utca	Épület, Építmény	2002	50	56	2052	KG-PVC	200	0,9	36 000	20 160	720	403	Zalaszentgrót osztatlan közös tulajdon	nem
2716383	Zalaszentgrót	gravitációs gerinc	Zrínyi Miklós utca	Épület, Építmény	2002	50	56	2052	KG-PVC	200	26,2	1 048 000	586 880	20 960	11 738	Zalaszentgrót osztatlan közös tulajdon	nem
2716350	Zalaszentgrót	gravitációs gerinc	Zrínyi Miklós utca	Épület, Építmény	2002	50	56	2052	KG-PVC	200	12	480 000	268 800	9 600	5 376	Zalaszentgrót osztatlan közös tulajdon	nem
2716352	Zalaszentgrót	gravitációs gerinc	Zrínyi Miklós utca	Épület, Építmény	2002	50	56	2052	KG-PVC	200	18,9	756 000	423 360	15 120	8 467	Zalaszentgrót osztatlan közös tulajdon	nem
2716353	Zalaszentgrót	gravitációs gerinc	Zrínyi Miklós utca	Épület, Építmény	2002	50	56	2052	KG-PVC	200	7,1	284 000	159 040	5 680	3 181	Zalaszentgrót osztatlan közös tulajdon	nem
2716380	Zalaszentgrót	gravitációs gerinc	Zrínyi Miklós utca	Épület, Építmény	2002	50	56	2052	KG-PVC	200	3,5	140 000	78 400	2 800	1 568	Zalaszentgrót osztatlan közös tulajdon	nem
2716351	Zalaszentgrót	gravitációs gerinc	Zrínyi Miklós utca	Épület, Építmény	2002	50	56	2052	KG-PVC	200	1,1	44 000	24 640	880	493	Zalaszentgrót osztatlan közös tulajdon	nem
2719427	Zalaszentgrót	gravitációs gerinc	Zrínyi Miklós utca	Épület, Építmény	2002	50	56	2052	KG-PVC	200	20,4	816 000	456 960	16 320	9 139	Zalaszentgrót osztatlan közös tulajdon	nem
2716348	Zalaszentgrót	gravitációs gerinc	Zrínyi Miklós utca	Épület, Építmény	2002	50	56	2052	KG-PVC	200	17,6	704 000	394 240	14 080	7 885	Zalaszentgrót osztatlan közös tulajdon	nem
2716369	Zalaszentgrót	gravitációs gerinc	Zrínyi Miklós utca	Épület, Építmény	2002	50	56	2052	KG-PVC	200	16,8	672 000	376 320	13 440	7 526	Zalaszentgrót osztatlan közös tulajdon	nem
2717099	Zalaszentgrót	gravitációs gerinc	Zrínyi Miklós utca	Épület, Építmény	2002	50	56	2052	KG-PVC	200	8,1	324 000	181 440	6 480	3 629	Zalaszentgrót osztatlan közös tulajdon	nem
2710674	Zalaszentgrót	mellékgyűjtő	10268/2 hrsz	Épület, Építmény	2002	50	56	2052	KG-PVC	160	41,1	2 055 000	1 150 800	41 100	23 016	Zalaszentgrót osztatlan közös tulajdon	nem
2704238	Zalavég	gravitációs gerinc	Ady Endre utca	Épület, Építmény	2002	50	56	2052	KG-PVC	200	14,8	740 000	414 400	14 800	8 288	Zalaszentgrót osztatlan közös tulajdon	nem
2704237	Zalavég	gravitációs gerinc	Ady Endre utca	Épület, Építmény	2002	50	56	2052	KG-PVC	200	1,3	65 000	36 400	1 300	728	Zalaszentgrót osztatlan közös tulajdon	nem
2704236	Zalavég	gravitációs gerinc	Ady Endre utca	Épület, Építmény	2002	50	56	2052	KG-PVC	200	1,3	65 000	36 400	1 300	728	Zalaszentgrót osztatlan közös tulajdon	nem
2704177	Zalavég	gravitációs gerinc	Ady Endre utca	Épület, Építmény	2002	50	56	2052	KG-PVC	200	45,8	2 290 000	1 282 400	45 800	25 648	Zalaszentgrót osztatlan közös tulajdon	nem
2704605	Zalavég	gravitációs gerinc	Béke utca	Épület, Építmény	2002	50	56	2052	KG-PVC	200	4,8	240 000	134 400	4 800	2 688	Zalaszentgrót osztatlan közös tulajdon	nem
2704533	Zalavég	gravitációs gerinc	Béke utca	Épület, Építmény	2002	50	56	2052	KG-PVC	200	10,3	515 000	288 400	10 300	5 768	Zalaszentgrót osztatlan közös tulajdon	nem
2704532	Zalavég	gravitációs gerinc	Béke utca	Épület, Építmény	2002	50	56	2052	KG-PVC	200	0,6	30 000	16 800	600	336	Zalaszentgrót osztatlan közös tulajdon	nem
2704531	Zalavég	gravitációs gerinc	Béke utca	Épület, Építmény	2002	50	56	2052	KG-PVC	200	22,3	1 115 000	624 400	22 300	12 488	Zalaszentgrót osztatlan közös tulajdon	nem
2704530	Zalavég	gravitációs gerinc	Béke utca	Épület, Építmény	2002	50	56	2052	KG-PVC	200	20,8	1 040 000	582 400	20 800	11 648	Zalaszentgrót osztatlan közös tulajdon	nem
2704529	Zalavég	gravitációs gerinc	Béke utca	Épület, Építmény	2002	50	56	2052	KG-PVC	200	2,8	140 000	78 400	2 800	1 568	Zalaszentgrót osztatlan közös tulajdon	nem
2704528	Zalavég	gravitációs gerinc	Béke utca	Épület, Építmény	2002	50	56	2052	KG-PVC	200	26,1	1 305 000	730 800	26 100	14 616	Zalaszentgrót osztatlan közös tulajdon	nem
2704527	Zalavég	gravitációs gerinc	Béke utca	Épület, Építmény	2002	50	56	2052	KG-PVC	200	13,1	655 000	366 800	13 100	7 336	Zalaszentgrót osztatlan közös tulajdon	nem
2704526	Zalavég	gravitációs gerinc	Béke utca	Épület, Építmény	2002	50	56	2052	KG-PVC	200	16,7	835 000	467 600	16 700	9 352	Zalaszentgrót osztatlan közös tulajdon	nem
2704525	Zalavég	gravitációs gerinc	Béke utca	Épület, Építmény	2002	50	56	2052	KG-PVC	200	0,8	40 000	22 400	800	448	Zalaszentgrót osztatlan közös tulajdon	nem
2704524	Zalavég	gravitációs gerinc	Béke utca	Épület, Építmény	2002	50	56	2052	KG-PVC	200	7,5	375 000	210 000	7 500	4 200	Zalaszentgrót osztatlan közös tulajdon	nem
2704523	Zalavég	gravitációs gerinc	Béke utca	Épület, Építmény	2002	50	56	2052	KG-PVC	200	4,3	215 000	120 400	4 300	2 408	Zalaszentgrót osztatlan közös tulajdon	nem
2704522	Zalavég	gravitációs gerinc	Béke utca	Épület, Építmény	2002	50	56	2052	KG-PVC</								

VAGYONLELTÁR																	
Zalaszentgrót és térsége szennyvízmű																	
Víziközmű-objektum azonosítása, megnevezése					Állapot jellemzők					Gazdasági jellemzők							
Víziközmű objektum azonosító	Település	Objektum típus	Megnevezés	Szakági bontás	Üzembe helyezés éve	Várható élettartam (év)	Állagmutató (%)	Pótlás várható éve (év)	Anyag	Átmérő	Hossz	Újraelőállítási vagy helyettesítési	Vagyoneérték (Ft.)	ÉCS1 Éves pótlási költség (FT/év)	ÉCS2 Éves elszámolható amortizáció (Ft/év)	Tulajdonos	KEHOP beruházás
2704499	Zalavég	gravitációs gerinc	Béke utca	Épület, Építmény	2002	50	56	2052	KG-PVC	200	0,8	40 000	22 400	800	448	Zalaszentgrót osztatlan közös tulajdon	nem
2704498	Zalavég	gravitációs gerinc	Béke utca	Épület, Építmény	2002	50	56	2052	KG-PVC	200	24,1	1 205 000	674 800	24 100	13 496	Zalaszentgrót osztatlan közös tulajdon	nem
2704497	Zalavég	gravitációs gerinc	Béke utca	Épület, Építmény	2002	50	56	2052	KG-PVC	200	11,2	560 000	313 600	11 200	6 272	Zalaszentgrót osztatlan közös tulajdon	nem
2704496	Zalavég	gravitációs gerinc	Béke utca	Épület, Építmény	2002	50	56	2052	KG-PVC	200	2,4	120 000	67 200	2 400	1 344	Zalaszentgrót osztatlan közös tulajdon	nem
2704495	Zalavég	gravitációs gerinc	Béke utca	Épület, Építmény	2002	50	56	2052	KG-PVC	200	7,4	370 000	207 200	7 400	4 144	Zalaszentgrót osztatlan közös tulajdon	nem
2704494	Zalavég	gravitációs gerinc	Béke utca	Épület, Építmény	2002	50	56	2052	KG-PVC	200	5,2	260 000	145 600	5 200	2 912	Zalaszentgrót osztatlan közös tulajdon	nem
2704493	Zalavég	gravitációs gerinc	Béke utca	Épület, Építmény	2002	50	56	2052	KG-PVC	200	1,8	90 000	50 400	1 800	1 008	Zalaszentgrót osztatlan közös tulajdon	nem
2704492	Zalavég	gravitációs gerinc	Béke utca	Épület, Építmény	2002	50	56	2052	KG-PVC	200	26,7	1 335 000	747 600	26 700	14 952	Zalaszentgrót osztatlan közös tulajdon	nem
2704491	Zalavég	gravitációs gerinc	Béke utca	Épület, Építmény	2002	50	56	2052	KG-PVC	200	3,3	165 000	92 400	3 300	1 848	Zalaszentgrót osztatlan közös tulajdon	nem
2704490	Zalavég	gravitációs gerinc	Béke utca	Épület, Építmény	2002	50	56	2052	KG-PVC	200	9	450 000	252 000	9 000	5 040	Zalaszentgrót osztatlan közös tulajdon	nem
2704489	Zalavég	gravitációs gerinc	Béke utca	Épület, Építmény	2002	50	56	2052	KG-PVC	200	7,6	380 000	212 800	7 600	4 256	Zalaszentgrót osztatlan közös tulajdon	nem
2704488	Zalavég	gravitációs gerinc	Béke utca	Épület, Építmény	2002	50	56	2052	KG-PVC	200	8,1	405 000	226 800	8 100	4 536	Zalaszentgrót osztatlan közös tulajdon	nem
2704487	Zalavég	gravitációs gerinc	Béke utca	Épület, Építmény	2002	50	56	2052	KG-PVC	200	9,8	490 000	274 400	9 800	5 488	Zalaszentgrót osztatlan közös tulajdon	nem
2704486	Zalavég	gravitációs gerinc	Béke utca	Épület, Építmény	2002	50	56	2052	KG-PVC	200	3,1	155 000	86 800	3 100	1 736	Zalaszentgrót osztatlan közös tulajdon	nem
2704485	Zalavég	gravitációs gerinc	Béke utca	Épület, Építmény	2002	50	56	2052	KG-PVC	200	20,5	1 025 000	574 000	20 500	11 480	Zalaszentgrót osztatlan közös tulajdon	nem
2704484	Zalavég	gravitációs gerinc	Béke utca	Épület, Építmény	2002	50	56	2052	KG-PVC	200	1,6	80 000	44 800	1 600	896	Zalaszentgrót osztatlan közös tulajdon	nem
2704483	Zalavég	gravitációs gerinc	Béke utca	Épület, Építmény	2002	50	56	2052	KG-PVC	200	12,4	620 000	347 200	12 400	6 944	Zalaszentgrót osztatlan közös tulajdon	nem
2704482	Zalavég	gravitációs gerinc	Béke utca	Épület, Építmény	2002	50	56	2052	KG-PVC	200	23,8	1 190 000	666 400	23 800	13 328	Zalaszentgrót osztatlan közös tulajdon	nem
2704481	Zalavég	gravitációs gerinc	Béke utca	Épület, Építmény	2002	50	56	2052	KG-PVC	200	3,9	195 000	109 200	3 900	2 184	Zalaszentgrót osztatlan közös tulajdon	nem
2704480	Zalavég	gravitációs gerinc	Béke utca	Épület, Építmény	2002	50	56	2052	KG-PVC	200	5,2	260 000	145 600	5 200	2 912	Zalaszentgrót osztatlan közös tulajdon	nem
2704479	Zalavég	gravitációs gerinc	Béke utca	Épület, Építmény	2002	50	56	2052	KG-PVC	200	6,8	340 000	190 400	6 800	3 808	Zalaszentgrót osztatlan közös tulajdon	nem
2704478	Zalavég	gravitációs gerinc	Béke utca	Épület, Építmény	2002	50	56	2052	KG-PVC	200	16,7	835 000	467 600	16 700	9 352	Zalaszentgrót osztatlan közös tulajdon	nem
2704477	Zalavég	gravitációs gerinc	Béke utca	Épület, Építmény	2002	50	56	2052	KG-PVC	200	3,2	160 000	89 600	3 200	1 792	Zalaszentgrót osztatlan közös tulajdon	nem
2704476	Zalavég	gravitációs gerinc	Béke utca	Épület, Építmény	2002	50	56	2052	KG-PVC	200	16,3	815 000	456 400	16 300	9 128	Zalaszentgrót osztatlan közös tulajdon	nem
2704474	Zalavég	gravitációs gerinc	Béke utca	Épület, Építmény	2002	50	56	2052	KG-PVC	200	16,3	815 000	456 400	16 300	9 128	Zalaszentgrót osztatlan közös tulajdon	nem
2704195	Zalavég	gravitációs gerinc	Béke utca	Épület, Építmény	2002	50	56	2052	KG-PVC	200	14,6	730 000	408 800	14 600	8 176	Zalaszentgrót osztatlan közös tulajdon	nem
2704194	Zalavég	gravitációs gerinc	Béke utca	Épület, Építmény	2002	50	56	2052	KG-PVC	200	18,1	905 000	506 800	18 100	10 136	Zalaszentgrót osztatlan közös tulajdon	nem
2704193	Zalavég	gravitációs gerinc	Béke utca	Épület, Építmény	2002	50	56	2052	KG-PVC	200	3,3	165 000	92 400	3 300	1 848	Zalaszentgrót osztatlan közös tulajdon	nem
2704192	Zalavég	gravitációs gerinc	Béke utca	Épület, Építmény	2002	50	56	2052	KG-PVC	200	17,8	890 000	498 400	17 800	9 968	Zalaszentgrót osztatlan közös tulajdon	nem
2704187	Zalavég	gravitációs gerinc	Béke utca	Épület, Építmény	2002	50	56	2052	KG-PVC	200	7,2	360 000	201 600	7 200	4 032	Zalaszentgrót osztatlan közös tulajdon	nem
2704186	Zalavég	gravitációs gerinc	Béke utca	Épület, Építmény	2002	50	56	2052	KG-PVC	200	16	800 000	448 000	16 000	8 960	Zalaszentgrót osztatlan közös tulajdon	nem
2704173	Zalavég	gravitációs gerinc	Béke utca	Épület, Építmény	2002	50	56	2052	KG-PVC	200	26,9	1 345 000	753 200	26 900	15 064	Zalaszentgrót osztatlan közös tulajdon	nem
2704172	Zalavég	gravitációs gerinc	Béke utca	Épület, Építmény	2002	50	56	2052	KG-PVC	200	9,8	490 000	274 400	9 800	5 488	Zalaszentgrót osztatlan közös tulajdon	nem
2704171	Zalavég	gravitációs gerinc	Béke utca	Épület, Építmény	2002	50	56	2052	KG-PVC	200	28,4	1 420 000	795 200	28 400	15 904	Zalaszentgrót osztatlan közös tulajdon	nem
2704164	Zalavég	gravitációs gerinc	Béke utca	Épület, Építmény	2002	50	56	2052	KG-PVC	200	13,3	665 000	372 400	13 300	7 448	Zalaszentgrót osztatlan közös tulajdon	nem
2704162	Zalavég	gravitációs gerinc	Béke utca	Épület, Építmény	2002	50	56	2052	KG-PVC	200	1,2	60 000	33 600	1 200	672	Zalaszentgrót osztatlan közös tulajdon	nem
2704188	Zalavég	gravitációs gerinc	Béke utca	Épület, Építmény	2002	50	56	2052	KG-PVC	200	9,3	465 000	260 400	9 300	5 208	Zalaszentgrót osztatlan közös tulajdon	nem
2704166	Zalavég	gravitációs gerinc	Béke utca	Épület, Építmény	2002	50	56	2052	KG-PVC	200	11,9	595 000	333 200	11 900	6 664	Zalaszentgrót osztatlan közös tulajdon	nem
2704165	Zalavég	gravitációs gerinc	Béke utca	Épület, Építmény	2002	50	56	2052	KG-PVC	200	32,6	1 630 000	912 800	32 600	18 256	Zalaszentgrót osztatlan közös tulajdon	nem
2704168	Zalavég	gravitációs gerinc	Béke utca	Épület, Építmény	2002	50	56	2052	KG-PVC	200	4,1	205 000	114 800	4 100	2 296	Zalaszentgrót osztatlan közös tulajdon	nem
2704475	Zalavég	gravitációs gerinc	Béke utca	Épület, Építmény	2002	50	56	2052	KG-PVC	200	22,4	1 120 000	627 200	22 400	12 544	Zalaszentgrót osztatlan közös tulajdon	nem
2704161	Zalavég	gravitációs gerinc	Dózsa György utca	Épület, Építmény	2002	50	56	2052	KG-PVC	200	90,3	3 160 500	1 769 880	63 210	35 398	Zalaszentgrót osztatlan közös tulajdon	nem
2704610	Zalavég	gravitációs gerinc	Dózsa György utca	Épület, Építmény	2002	50	56	2052	KG-PVC	200	6						

VAGYONLELTÁR																	
Zalaszentgrót és térsége szennyvízmű																	
Víziközmű-objektum azonosítása, megnevezése					Állapot jellemzők								Gazdasági jellemzők				
Víziközmű objektum azonosító	Település	Objektum típus	Megnevezés	Szakági bontás	Üzembe helyezés éve	Várható élettartam (év)	Állagmutató (%)	Pótlás várható éve (év)	Anyag	Átmérő	Hossz	Újraelőállítási vagy helyettesítési	Vagyonérték (Ft.)	ÉCS1 Éves pótlási költség (FT/év)	ÉCS2 Éves elszámolható amortizáció (Ft/év)	Tulajdonos	KEHOP beruházás
2704577	Zalavég	gravitációs gerinc	Dózsa György utca	Épület, Építmény	2002	50	56	2052	KG-PVC	200	9,9	495 000	277 200	9 900	5 544	Zalaszentgrót osztatlan közös tulajdon	nem
2704576	Zalavég	gravitációs gerinc	Dózsa György utca	Épület, Építmény	2002	50	56	2052	KG-PVC	200	18,7	935 000	523 600	18 700	10 472	Zalaszentgrót osztatlan közös tulajdon	nem
2704575	Zalavég	gravitációs gerinc	Dózsa György utca	Épület, Építmény	2002	50	56	2052	KG-PVC	200	1	50 000	28 000	1 000	560	Zalaszentgrót osztatlan közös tulajdon	nem
2704574	Zalavég	gravitációs gerinc	Dózsa György utca	Épület, Építmény	2002	50	56	2052	KG-PVC	200	6,7	335 000	187 600	6 700	3 752	Zalaszentgrót osztatlan közös tulajdon	nem
2704573	Zalavég	gravitációs gerinc	Dózsa György utca	Épület, Építmény	2002	50	56	2052	KG-PVC	200	10,9	545 000	305 200	10 900	6 104	Zalaszentgrót osztatlan közös tulajdon	nem
2704572	Zalavég	gravitációs gerinc	Dózsa György utca	Épület, Építmény	2002	50	56	2052	KG-PVC	200	5,5	275 000	154 000	5 500	3 080	Zalaszentgrót osztatlan közös tulajdon	nem
2704571	Zalavég	gravitációs gerinc	Dózsa György utca	Épület, Építmény	2002	50	56	2052	KG-PVC	200	7,8	390 000	218 400	7 800	4 368	Zalaszentgrót osztatlan közös tulajdon	nem
2704570	Zalavég	gravitációs gerinc	Dózsa György utca	Épület, Építmény	2002	50	56	2052	KG-PVC	200	5,7	285 000	159 600	5 700	3 192	Zalaszentgrót osztatlan közös tulajdon	nem
2704275	Zalavég	gravitációs gerinc	Dózsa György utca	Épület, Építmény	2002	50	56	2052	KG-PVC	200	7,6	380 000	212 800	7 600	4 256	Zalaszentgrót osztatlan közös tulajdon	nem
2704274	Zalavég	gravitációs gerinc	Dózsa György utca	Épület, Építmény	2002	50	56	2052	KG-PVC	200	6,7	335 000	187 600	6 700	3 752	Zalaszentgrót osztatlan közös tulajdon	nem
2704273	Zalavég	gravitációs gerinc	Dózsa György utca	Épület, Építmény	2002	50	56	2052	KG-PVC	200	10,4	520 000	291 200	10 400	5 824	Zalaszentgrót osztatlan közös tulajdon	nem
2704272	Zalavég	gravitációs gerinc	Dózsa György utca	Épület, Építmény	2002	50	56	2052	KG-PVC	200	9,5	475 000	266 000	9 500	5 320	Zalaszentgrót osztatlan közös tulajdon	nem
2704271	Zalavég	gravitációs gerinc	Dózsa György utca	Épület, Építmény	2002	50	56	2052	KG-PVC	200	3,9	195 000	109 200	3 900	2 184	Zalaszentgrót osztatlan közös tulajdon	nem
2704270	Zalavég	gravitációs gerinc	Dózsa György utca	Épület, Építmény	2002	50	56	2052	KG-PVC	200	17,2	860 000	481 600	17 200	9 632	Zalaszentgrót osztatlan közös tulajdon	nem
2704269	Zalavég	gravitációs gerinc	Dózsa György utca	Épület, Építmény	2002	50	56	2052	KG-PVC	200	3,4	170 000	95 200	3 400	1 904	Zalaszentgrót osztatlan közös tulajdon	nem
2704268	Zalavég	gravitációs gerinc	Dózsa György utca	Épület, Építmény	2002	50	56	2052	KG-PVC	200	12,3	615 000	344 400	12 300	6 888	Zalaszentgrót osztatlan közös tulajdon	nem
2704267	Zalavég	gravitációs gerinc	Dózsa György utca	Épület, Építmény	2002	50	56	2052	KG-PVC	200	2,4	120 000	67 200	2 400	1 344	Zalaszentgrót osztatlan közös tulajdon	nem
2704266	Zalavég	gravitációs gerinc	Dózsa György utca	Épület, Építmény	2002	50	56	2052	KG-PVC	200	7,2	360 000	201 600	7 200	4 032	Zalaszentgrót osztatlan közös tulajdon	nem
2704264	Zalavég	gravitációs gerinc	Dózsa György utca	Épület, Építmény	2002	50	56	2052	KG-PVC	200	16,7	835 000	467 600	16 700	9 352	Zalaszentgrót osztatlan közös tulajdon	nem
2704263	Zalavég	gravitációs gerinc	Dózsa György utca	Épület, Építmény	2002	50	56	2052	KG-PVC	200	0,7	35 000	19 600	700	392	Zalaszentgrót osztatlan közös tulajdon	nem
2704262	Zalavég	gravitációs gerinc	Dózsa György utca	Épület, Építmény	2002	50	56	2052	KG-PVC	200	13,5	675 000	378 000	13 500	7 560	Zalaszentgrót osztatlan közös tulajdon	nem
2704261	Zalavég	gravitációs gerinc	Dózsa György utca	Épület, Építmény	2002	50	56	2052	KG-PVC	200	2	100 000	56 000	2 000	1 120	Zalaszentgrót osztatlan közös tulajdon	nem
2704260	Zalavég	gravitációs gerinc	Dózsa György utca	Épület, Építmény	2002	50	56	2052	KG-PVC	200	2,8	140 000	78 400	2 800	1 568	Zalaszentgrót osztatlan közös tulajdon	nem
2704259	Zalavég	gravitációs gerinc	Dózsa György utca	Épület, Építmény	2002	50	56	2052	KG-PVC	200	10,8	540 000	302 400	10 800	6 048	Zalaszentgrót osztatlan közös tulajdon	nem
2704565	Zalavég	gravitációs gerinc	Dózsa György utca	Épület, Építmény	2002	50	56	2052	KG-PVC	200	2,8	140 000	78 400	2 800	1 568	Zalaszentgrót osztatlan közös tulajdon	nem
2704566	Zalavég	gravitációs gerinc	Dózsa György utca	Épület, Építmény	2002	50	56	2052	KG-PVC	200	12,8	640 000	358 400	12 800	7 168	Zalaszentgrót osztatlan közös tulajdon	nem
2704567	Zalavég	gravitációs gerinc	Dózsa György utca	Épület, Építmény	2002	50	56	2052	KG-PVC	200	15,3	765 000	428 400	15 300	8 568	Zalaszentgrót osztatlan közös tulajdon	nem
2704568	Zalavég	gravitációs gerinc	Dózsa György utca	Épület, Építmény	2002	50	56	2052	KG-PVC	200	6,4	320 000	179 200	6 400	3 584	Zalaszentgrót osztatlan közös tulajdon	nem
2704569	Zalavég	gravitációs gerinc	Dózsa György utca	Épület, Építmény	2002	50	56	2052	KG-PVC	200	7,6	380 000	212 800	7 600	4 256	Zalaszentgrót osztatlan közös tulajdon	nem
2704180	Zalavég	gravitációs gerinc	Dózsa György utca	Épület, Építmény	2002	50	56	2052	KG-PVC	200	91,1	3 188 500	1 785 560	63 770	35 711	Zalaszentgrót osztatlan közös tulajdon	nem
2704603	Zalavég	gravitációs gerinc	Dózsa György utca	Épület, Építmény	2002	50	56	2052	KG-PVC	200	5	250 000	140 000	5 000	2 800	Zalaszentgrót osztatlan közös tulajdon	nem
2704169	Zalavég	gravitációs gerinc	Dózsa György utca	Épület, Építmény	2002	50	56	2052	KG-PVC	200	5,5	275 000	154 000	5 500	3 080	Zalaszentgrót osztatlan közös tulajdon	nem
2704170	Zalavég	gravitációs gerinc	Dózsa György utca	Épület, Építmény	2002	50	56	2052	KG-PVC	200	1,3	65 000	36 400	1 300	728	Zalaszentgrót osztatlan közös tulajdon	nem
2704184	Zalavég	gravitációs gerinc	Dózsa György utca	Épület, Építmény	2002	50	56	2052	KG-PVC	200	5,4	270 000	151 200	5 400	3 024	Zalaszentgrót osztatlan közös tulajdon	nem
2704185	Zalavég	gravitációs gerinc	Dózsa György utca	Épület, Építmény	2002	50	56	2052	KG-PVC	200	7,9	395 000	221 200	7 900	4 424	Zalaszentgrót osztatlan közös tulajdon	nem
2704178	Zalavég	gravitációs gerinc	Dózsa György utca	Épület, Építmény	2002	50	56	2052	KG-PVC	200	92,8	3 248 000	1 818 880	64 960	36 378	Zalaszentgrót osztatlan közös tulajdon	nem
2704179	Zalavég	gravitációs gerinc	Dózsa György utca	Épület, Építmény	2002	50	56	2052	KG-PVC	200	92,1	3 223 500	1 805 160	64 470	36 103	Zalaszentgrót osztatlan közös tulajdon	nem
2704181	Zalavég	gravitációs gerinc	Dózsa György utca	Épület, Építmény	2002	50	56	2052	KG-PVC	200	91,1	3 188 500	1 785 560	63 770	35 711	Zalaszentgrót osztatlan közös tulajdon	nem
2704182	Zalavég	gravitációs gerinc	Dózsa György utca	Épület, Építmény	2002	50	56	2052	KG-PVC	200	90,8	3 178 000	1 779 680	63 560	35 594	Zalaszentgrót osztatlan közös tulajdon	nem
2704183	Zalavég	gravitációs gerinc	Dózsa György utca	Épület, Építmény	2002	50	56	2052	KG-PVC	200	84,1	2 943 500	1 648 360	58 870	32 967	Zalaszentgrót osztatlan közös tulajdon	nem
2704265	Zalavég	gravitációs gerinc	Dózsa György utca	Épület, Építmény	2002	50	56	2052	KG-PVC	200	0,4	14 000	7 840	280	157	Zalaszentgrót osztatlan közös tulajdon	nem
2704251	Zalavég	gravitációs gerinc	Dózsa György utca	Épület, Építmény	2002	50	56	2052	KG-PVC	200	24	1 200 000	672 000	24 000	13 440	Zalaszentgrót osztatlan közös tulajdon	nem
2704252	Zalavég	gravitációs gerinc	Dózsa György ut														

VAGYONLELTÁR																	
Zalaszentgrót és térsége szennyvízmű																	
Víziközmű-objektum azonosítása, megnevezése					Állapot jellemzők					Gazdasági jellemzők							
Víziközmű objektum azonosító	Település	Objektum típus	Megnevezés	Szakági bontás	Üzembe helyezés éve	Várható élettartam (év)	Állagmutató (%)	Pótlás várható éve (év)	Anyag	Átmérő	Hossz	Újraelőállítási vagy helyettesítési	Vagyonérték (Ft.)	ÉCS1 Éves pótlási költség (Ft/év)	ÉCS2 Éves elszámolható amortizáció (Ft/év)	Tulajdonos	KEHOP beruházás
2704246	Zalavég	gravitációs gerinc	Petőffi Sándor utca	Épület, Építmény	2002	50	56	2052	KG-PVC	200	12,2	610 000	341 600	12 200	6 832	Zalaszentgrót osztatlan közös tulajdon	nem
2704245	Zalavég	gravitációs gerinc	Petőffi Sándor utca	Épület, Építmény	2002	50	56	2052	KG-PVC	200	5,5	275 000	154 000	5 500	3 080	Zalaszentgrót osztatlan közös tulajdon	nem
2704244	Zalavég	gravitációs gerinc	Petőffi Sándor utca	Épület, Építmény	2002	50	56	2052	KG-PVC	200	3,5	175 000	98 000	3 500	1 960	Zalaszentgrót osztatlan közös tulajdon	nem
2704243	Zalavég	gravitációs gerinc	Petőffi Sándor utca	Épület, Építmény	2002	50	56	2052	KG-PVC	200	14,7	735 000	411 600	14 700	8 232	Zalaszentgrót osztatlan közös tulajdon	nem
2704242	Zalavég	gravitációs gerinc	Petőffi Sándor utca	Épület, Építmény	2002	50	56	2052	KG-PVC	200	15,9	795 000	445 200	15 900	8 904	Zalaszentgrót osztatlan közös tulajdon	nem
2704241	Zalavég	gravitációs gerinc	Petőffi Sándor utca	Épület, Építmény	2002	50	56	2052	KG-PVC	200	6,1	305 000	170 800	6 100	3 416	Zalaszentgrót osztatlan közös tulajdon	nem
2704240	Zalavég	gravitációs gerinc	Petőffi Sándor utca	Épület, Építmény	2002	50	56	2052	KG-PVC	200	2,8	140 000	78 400	2 800	1 568	Zalaszentgrót osztatlan közös tulajdon	nem
2704239	Zalavég	gravitációs gerinc	Petőffi Sándor utca	Épület, Építmény	2002	50	56	2052	KG-PVC	200	15	750 000	420 000	15 000	8 400	Zalaszentgrót osztatlan közös tulajdon	nem
2704235	Zalavég	gravitációs gerinc	Petőffi Sándor utca	Épület, Építmény	2002	50	56	2052	KG-PVC	200	13,1	655 000	366 800	13 100	7 336	Zalaszentgrót osztatlan közös tulajdon	nem
2704234	Zalavég	gravitációs gerinc	Petőffi Sándor utca	Épület, Építmény	2002	50	56	2052	KG-PVC	200	9,6	480 000	268 800	9 600	5 376	Zalaszentgrót osztatlan közös tulajdon	nem
2704233	Zalavég	gravitációs gerinc	Petőffi Sándor utca	Épület, Építmény	2002	50	56	2052	KG-PVC	200	4,4	220 000	123 200	4 400	2 464	Zalaszentgrót osztatlan közös tulajdon	nem
2704232	Zalavég	gravitációs gerinc	Petőffi Sándor utca	Épület, Építmény	2002	50	56	2052	KG-PVC	200	5,5	275 000	154 000	5 500	3 080	Zalaszentgrót osztatlan közös tulajdon	nem
2704231	Zalavég	gravitációs gerinc	Petőffi Sándor utca	Épület, Építmény	2002	50	56	2052	KG-PVC	200	1,1	55 000	30 800	1 100	616	Zalaszentgrót osztatlan közös tulajdon	nem
2704230	Zalavég	gravitációs gerinc	Petőffi Sándor utca	Épület, Építmény	2002	50	56	2052	KG-PVC	200	14,1	705 000	394 800	14 100	7 896	Zalaszentgrót osztatlan közös tulajdon	nem
2704229	Zalavég	gravitációs gerinc	Petőffi Sándor utca	Épület, Építmény	2002	50	56	2052	KG-PVC	200	11,6	580 000	324 800	11 600	6 496	Zalaszentgrót osztatlan közös tulajdon	nem
2704219	Zalavég	gravitációs gerinc	Petőffi Sándor utca	Épület, Építmény	2002	50	56	2052	KG-PVC	200	10,1	505 000	282 800	10 100	5 656	Zalaszentgrót osztatlan közös tulajdon	nem
2704220	Zalavég	gravitációs gerinc	Petőffi Sándor utca	Épület, Építmény	2002	50	56	2052	KG-PVC	200	15,3	765 000	428 400	15 300	8 568	Zalaszentgrót osztatlan közös tulajdon	nem
2704221	Zalavég	gravitációs gerinc	Petőffi Sándor utca	Épület, Építmény	2002	50	56	2052	KG-PVC	200	8,1	405 000	226 800	8 100	4 536	Zalaszentgrót osztatlan közös tulajdon	nem
2704222	Zalavég	gravitációs gerinc	Petőffi Sándor utca	Épület, Építmény	2002	50	56	2052	KG-PVC	200	13,3	665 000	372 400	13 300	7 448	Zalaszentgrót osztatlan közös tulajdon	nem
2704223	Zalavég	gravitációs gerinc	Petőffi Sándor utca	Épület, Építmény	2002	50	56	2052	KG-PVC	200	1,2	60 000	33 600	1 200	672	Zalaszentgrót osztatlan közös tulajdon	nem
2704224	Zalavég	gravitációs gerinc	Petőffi Sándor utca	Épület, Építmény	2002	50	56	2052	KG-PVC	200	0,4	20 000	11 200	400	224	Zalaszentgrót osztatlan közös tulajdon	nem
2704225	Zalavég	gravitációs gerinc	Petőffi Sándor utca	Épület, Építmény	2002	50	56	2052	KG-PVC	200	10,7	535 000	299 600	10 700	5 992	Zalaszentgrót osztatlan közös tulajdon	nem
2704226	Zalavég	gravitációs gerinc	Petőffi Sándor utca	Épület, Építmény	2002	50	56	2052	KG-PVC	200	16	800 000	448 000	16 000	8 960	Zalaszentgrót osztatlan közös tulajdon	nem
2704227	Zalavég	gravitációs gerinc	Petőffi Sándor utca	Épület, Építmény	2002	50	56	2052	KG-PVC	200	1,6	80 000	44 800	1 600	896	Zalaszentgrót osztatlan közös tulajdon	nem
2704228	Zalavég	gravitációs gerinc	Petőffi Sándor utca	Épület, Építmény	2002	50	56	2052	KG-PVC	200	15	750 000	420 000	15 000	8 400	Zalaszentgrót osztatlan közös tulajdon	nem
2704247	Zalavég	gravitációs gerinc	Petőffi Sándor utca	Épület, Építmény	2002	50	56	2052	KG-PVC	200	5,5	275 000	154 000	5 500	3 080	Zalaszentgrót osztatlan közös tulajdon	nem
2704248	Zalavég	gravitációs gerinc	Petőffi Sándor utca	Épület, Építmény	2002	50	56	2052	KG-PVC	200	15	750 000	420 000	15 000	8 400	Zalaszentgrót osztatlan közös tulajdon	nem
2704249	Zalavég	gravitációs gerinc	Petőffi Sándor utca	Épület, Építmény	2002	50	56	2052	KG-PVC	200	14,2	710 000	397 600	14 200	7 952	Zalaszentgrót osztatlan közös tulajdon	nem
2704250	Zalavég	gravitációs gerinc	Petőffi Sándor utca	Épület, Építmény	2002	50	56	2052	KG-PVC	200	0,6	30 000	16 800	600	336	Zalaszentgrót osztatlan közös tulajdon	nem
2704534	Zalavég	gravitációs gerinc	Petőffi Sándor utca	Épület, Építmény	2002	50	56	2052	KG-PVC	200	2,1	105 000	58 800	2 100	1 176	Zalaszentgrót osztatlan közös tulajdon	nem
2704535	Zalavég	gravitációs gerinc	Petőffi Sándor utca	Épület, Építmény	2002	50	56	2052	KG-PVC	200	10,3	515 000	288 400	10 300	5 768	Zalaszentgrót osztatlan közös tulajdon	nem
2704536	Zalavég	gravitációs gerinc	Petőffi Sándor utca	Épület, Építmény	2002	50	56	2052	KG-PVC	200	5	250 000	140 000	5 000	2 800	Zalaszentgrót osztatlan közös tulajdon	nem
2704537	Zalavég	gravitációs gerinc	Petőffi Sándor utca	Épület, Építmény	2002	50	56	2052	KG-PVC	200	5,1	255 000	142 800	5 100	2 856	Zalaszentgrót osztatlan közös tulajdon	nem
2704538	Zalavég	gravitációs gerinc	Petőffi Sándor utca	Épület, Építmény	2002	50	56	2052	KG-PVC	200	11,7	585 000	327 600	11 700	6 552	Zalaszentgrót osztatlan közös tulajdon	nem
2704539	Zalavég	gravitációs gerinc	Petőffi Sándor utca	Épület, Építmény	2002	50	56	2052	KG-PVC	200	18	900 000	504 000	18 000	10 080	Zalaszentgrót osztatlan közös tulajdon	nem
2704540	Zalavég	gravitációs gerinc	Petőffi Sándor utca	Épület, Építmény	2002	50	56	2052	KG-PVC	200	3,7	185 000	103 600	3 700	2 072	Zalaszentgrót osztatlan közös tulajdon	nem
2704541	Zalavég	gravitációs gerinc	Petőffi Sándor utca	Épület, Építmény	2002	50	56	2052	KG-PVC	200	13,6	680 000	380 800	13 600	7 616	Zalaszentgrót osztatlan közös tulajdon	nem
2704542	Zalavég	gravitációs gerinc	Petőffi Sándor utca	Épület, Építmény	2002	50	56	2052	KG-PVC	200	0,7	35 000	19 600	700	392	Zalaszentgrót osztatlan közös tulajdon	nem
2704543	Zalavég	gravitációs gerinc	Petőffi Sándor utca	Épület, Építmény	2002	50	56	2052	KG-PVC	200	31,9	1 595 000	893 200	31 900	17 864	Zalaszentgrót osztatlan közös tulajdon	nem
2704544	Zalavég	gravitációs gerinc	Petőffi Sándor utca	Épület, Építmény	2002	50	56	2052	KG-PVC	200	6,8	340 000	190 400	6 800	3 808	Zalaszentgrót osztatlan közös tulajdon	nem
2704545	Zalavég	gravitációs gerinc	Petőffi Sándor utca	Épület, Építmény	2002	50	56	2052	KG-PVC	200	11,1	555 000	310 800	11 100	6 216	Zalaszentgrót osztatlan közös tulajdon	nem
2704546	Zalavég	gravitációs gerinc	Petőffi Sándor utca	Épület, Építmény	2002	50	56	2052	KG-PVC	200	6,3	315 000	176 400	6 300	3 528	Zalaszentgrót osztatlan közös tulajdon	nem
2704550	Zalavég	gravitációs gerinc	Petőffi Sándor utca	Épület, Építmény	2002	50	56										

VAGYONLELTÁR																	
Zalaszentgrót és térsége szennyvízmű																	
Víziközmű-objektum azonosítása, megnevezése					Állapot jellemzők					Gazdasági jellemzők							
Víziközmű objektum azonosító	Település	Objektum típus	Megnevezés	Szakági bontás	Üzembe helyezés éve	Várható élettartam (év)	Állagmutató (%)	Pótlás várható éve (év)	Anyag	Átmérő	Hossz	Újraelőállítási vagy helyettesítési	Vagyoneérték (Ft.)	ÉCS1 Éves pótlási költség (Ft/év)	ÉCS2 Éves elszámolható amortizáció (Ft/év)	Tulajdonos	KEHOP beruházás
2704291	Zalavég	gravitációs gerinc	Terv utca	Épület, Építmény	2002	50	56	2052	KG-PVC	200	10,6	530 000	296 800	10 600	5 936	Zalaszentgrót osztatlan közös tulajdon	nem
2704290	Zalavég	gravitációs gerinc	Terv utca	Épület, Építmény	2002	50	56	2052	KG-PVC	200	1,3	65 000	36 400	1 300	728	Zalaszentgrót osztatlan közös tulajdon	nem
2704289	Zalavég	gravitációs gerinc	Terv utca	Épület, Építmény	2002	50	56	2052	KG-PVC	200	3,5	175 000	98 000	3 500	1 960	Zalaszentgrót osztatlan közös tulajdon	nem
2704288	Zalavég	gravitációs gerinc	Terv utca	Épület, Építmény	2002	50	56	2052	KG-PVC	200	4,9	245 000	137 200	4 900	2 744	Zalaszentgrót osztatlan közös tulajdon	nem
2704287	Zalavég	gravitációs gerinc	Terv utca	Épület, Építmény	2002	50	56	2052	KG-PVC	200	13,5	675 000	378 000	13 500	7 560	Zalaszentgrót osztatlan közös tulajdon	nem
2704286	Zalavég	gravitációs gerinc	Terv utca	Épület, Építmény	2002	50	56	2052	KG-PVC	200	3,4	170 000	95 200	3 400	1 904	Zalaszentgrót osztatlan közös tulajdon	nem
2704285	Zalavég	gravitációs gerinc	Terv utca	Épület, Építmény	2002	50	56	2052	KG-PVC	200	1,9	95 000	53 200	1 900	1 064	Zalaszentgrót osztatlan közös tulajdon	nem
2704284	Zalavég	gravitációs gerinc	Terv utca	Épület, Építmény	2002	50	56	2052	KG-PVC	200	9,9	495 000	277 200	9 900	5 544	Zalaszentgrót osztatlan közös tulajdon	nem
2704283	Zalavég	gravitációs gerinc	Terv utca	Épület, Építmény	2002	50	56	2052	KG-PVC	200	1,9	95 000	53 200	1 900	1 064	Zalaszentgrót osztatlan közös tulajdon	nem
2704282	Zalavég	gravitációs gerinc	Terv utca	Épület, Építmény	2002	50	56	2052	KG-PVC	200	21,9	1 095 000	613 200	21 900	12 264	Zalaszentgrót osztatlan közös tulajdon	nem
2704281	Zalavég	gravitációs gerinc	Terv utca	Épület, Építmény	2002	50	56	2052	KG-PVC	200	10,7	535 000	299 600	10 700	5 992	Zalaszentgrót osztatlan közös tulajdon	nem
2704280	Zalavég	gravitációs gerinc	Terv utca	Épület, Építmény	2002	50	56	2052	KG-PVC	200	0,6	30 000	16 800	600	336	Zalaszentgrót osztatlan közös tulajdon	nem
2704279	Zalavég	gravitációs gerinc	Terv utca	Épület, Építmény	2002	50	56	2052	KG-PVC	200	20,2	1 010 000	565 600	20 200	11 312	Zalaszentgrót osztatlan közös tulajdon	nem
2704278	Zalavég	gravitációs gerinc	Terv utca	Épület, Építmény	2002	50	56	2052	KG-PVC	200	5,3	265 000	148 400	5 300	2 968	Zalaszentgrót osztatlan közös tulajdon	nem
2704277	Zalavég	gravitációs gerinc	Terv utca	Épület, Építmény	2002	50	56	2052	KG-PVC	200	3,1	155 000	86 800	3 100	1 736	Zalaszentgrót osztatlan közös tulajdon	nem
2704276	Zalavég	gravitációs gerinc	Terv utca	Épület, Építmény	2002	50	56	2052	KG-PVC	200	3,5	175 000	98 000	3 500	1 960	Zalaszentgrót osztatlan közös tulajdon	nem
2704301	Zalavég	gravitációs gerinc	Terv utca	Épület, Építmény	2002	50	56	2052	KG-PVC	200	9,6	480 000	268 800	9 600	5 376	Zalaszentgrót osztatlan közös tulajdon	nem
2704302	Zalavég	gravitációs gerinc	Terv utca	Épület, Építmény	2002	50	56	2052	KG-PVC	200	3,3	165 000	92 400	3 300	1 848	Zalaszentgrót osztatlan közös tulajdon	nem
2704303	Zalavég	gravitációs gerinc	Terv utca	Épület, Építmény	2002	50	56	2052	KG-PVC	200	5,8	290 000	162 400	5 800	3 248	Zalaszentgrót osztatlan közös tulajdon	nem
2704304	Zalavég	gravitációs gerinc	Terv utca	Épület, Építmény	2002	50	56	2052	KG-PVC	200	10,2	510 000	285 600	10 200	5 712	Zalaszentgrót osztatlan közös tulajdon	nem
2704305	Zalavég	gravitációs gerinc	Terv utca	Épület, Építmény	2002	50	56	2052	KG-PVC	200	1,5	75 000	42 000	1 500	840	Zalaszentgrót osztatlan közös tulajdon	nem
2704306	Zalavég	gravitációs gerinc	Terv utca	Épület, Építmény	2002	50	56	2052	KG-PVC	200	14,4	720 000	403 200	14 400	8 064	Zalaszentgrót osztatlan közös tulajdon	nem
2704307	Zalavég	gravitációs gerinc	Terv utca	Épület, Építmény	2002	50	56	2052	KG-PVC	200	8	400 000	224 000	8 000	4 480	Zalaszentgrót osztatlan közös tulajdon	nem
2704308	Zalavég	gravitációs gerinc	Terv utca	Épület, Építmény	2002	50	56	2052	KG-PVC	200	2	100 000	56 000	2 000	1 120	Zalaszentgrót osztatlan közös tulajdon	nem
2704309	Zalavég	gravitációs gerinc	Terv utca	Épület, Építmény	2002	50	56	2052	KG-PVC	200	0,7	35 000	19 600	700	392	Zalaszentgrót osztatlan közös tulajdon	nem
2704310	Zalavég	gravitációs gerinc	Terv utca	Épület, Építmény	2002	50	56	2052	KG-PVC	200	12,4	620 000	347 200	12 400	6 944	Zalaszentgrót osztatlan közös tulajdon	nem
2704311	Zalavég	gravitációs gerinc	Terv utca	Épület, Építmény	2002	50	56	2052	KG-PVC	200	11,3	565 000	316 400	11 300	6 328	Zalaszentgrót osztatlan közös tulajdon	nem
2704312	Zalavég	gravitációs gerinc	Terv utca	Épület, Építmény	2002	50	56	2052	KG-PVC	200	5,7	285 000	159 600	5 700	3 192	Zalaszentgrót osztatlan közös tulajdon	nem
2704313	Zalavég	gravitációs gerinc	Terv utca	Épület, Építmény	2002	50	56	2052	KG-PVC	200	22,4	1 120 000	627 200	22 400	12 544	Zalaszentgrót osztatlan közös tulajdon	nem
2704314	Zalavég	gravitációs gerinc	Terv utca	Épület, Építmény	2002	50	56	2052	KG-PVC	200	7,2	360 000	201 600	7 200	4 032	Zalaszentgrót osztatlan közös tulajdon	nem
2704315	Zalavég	gravitációs gerinc	Terv utca	Épület, Építmény	2002	50	56	2052	KG-PVC	200	1,4	70 000	39 200	1 400	784	Zalaszentgrót osztatlan közös tulajdon	nem
2704604	Zalavég	gravitációs gerinc	Terv utca	Épület, Építmény	2002	50	56	2052	KG-PVC	200	25,4	1 270 000	711 200	25 400	14 224	Zalaszentgrót osztatlan közös tulajdon	nem
2716256	Zalaszentgrót	gravitációs gerinc	Béke utca	Épület, Építmény	2003	50	58	2053	KG-PVC	200	13,5	472 500	274 050	9 450	5 481	Zalaszentgrót Város Önkormányzata	nem
2716215	Zalaszentgrót	gravitációs gerinc	Béke utca	Épület, Építmény	2003	50	58	2053	KG-PVC	200	26,8	938 000	544 040	18 760	10 881	Zalaszentgrót Város Önkormányzata	nem
2716212	Zalaszentgrót	gravitációs gerinc	Béke utca	Épület, Építmény	2003	50	58	2053	KG-PVC	200	25	875 000	507 500	17 500	10 150	Zalaszentgrót Város Önkormányzata	nem
2716211	Zalaszentgrót	gravitációs gerinc	Béke utca	Épület, Építmény	2003	50	58	2053	KG-PVC	200	12,9	451 500	261 870	9 030	5 237	Zalaszentgrót Város Önkormányzata	nem
2719500	Zalaszentgrót	gravitációs gerinc	Béke utca	Épület, Építmény	2003	50	58	2053	KG-PVC	200	10,5	420 000	243 600	8 400	4 872	Zalaszentgrót Város Önkormányzata	nem
2717001	Zalaszentgrót	gravitációs gerinc	Béke utca	Épület, Építmény	2003	50	58	2053	KG-PVC	200	32,6	1 304 000	756 320	26 080	15 126	Zalaszentgrót Város Önkormányzata	nem
2716218	Zalaszentgrót	gravitációs gerinc	Béke utca	Épület, Építmény	2003	50	58	2053	KG-PVC	200	16,9	591 500	343 070	11 830	6 861	Zalaszentgrót Város Önkormányzata	nem
2719504	Zalaszentgrót	gravitációs gerinc	Béke utca	Épület, Építmény	2003	50	58	2053	KG-PVC	200	1,1	38 500	22 330	770	447	Zalaszentgrót Város Önkormányzata	nem
2716208	Zalaszentgrót	gravitációs gerinc	Béke utca	Épület, Építmény	2003	50	58	2053	KG-PVC	200	14,9	521 500	302 470	10 430	6 049	Zalaszentgrót Város Önkormányzata	nem
2716209	Zalaszentgrót	gravitációs gerinc	Béke utca	Épület, Építmény	2003	50	58	2053	KG-PVC	200	19,8	693 000	401 940	13 860	8 039	Zalaszentgrót Város Önkormányzata	nem
2719510	Zalaszentgrót	gravitációs gerinc	Béke utca	Épület, Építmény	2003	50	58	2053	KG-PVC	200	5,9	295 000	171 100	5 900	3 422	Zalaszentgrót Város Önkormányzata	nem
2719501	Zalaszentgrót	gravitációs gerinc	Béke utca	Épület, Épí													

VAGYONLELTÁR																	
Zalaszentgrót és térsége szennyvízmű																	
Víziközmű-objektum azonosítása, megnevezése					Állapot jellemzők					Gazdasági jellemzők							
Víziközmű objektum azonosító	Település	Objektum típus	Megnevezés	Szakági bontás	Üzembe helyezés éve	Várható élettartam (év)	Állagmutató (%)	Pótlás várható éve (év)	Anyag	Átmérő	Hossz	Újraelőállítási vagy helyettesítési	Vagyonérték (Ft.)	ÉCS1 Éves pótlási költség (Ft/év)	ÉCS2 Éves elszámolható amortizáció (Ft/év)	Tulajdonos	KEHOP beruházás
2716258	Zalaszentgrót	gravitációs gerinc	Béke utca	Épület, Építmény	2003	50	58	2053	KG-PVC	200	19,4	679 000	393 820	13 580	7 876	Zalaszentgrót Város Önkormányzata	nem
2716253	Zalaszentgrót	gravitációs gerinc	Béke utca	Épület, Építmény	2003	50	58	2053	KG-PVC	200	38,5	1 540 000	893 200	30 800	17 864	Zalaszentgrót Város Önkormányzata	nem
2719505	Zalaszentgrót	gravitációs gerinc	Béke utca	Épület, Építmény	2003	50	58	2053	KG-PVC	200	28,8	1 008 000	584 640	20 160	11 693	Zalaszentgrót Város Önkormányzata	nem
2719507	Zalaszentgrót	gravitációs gerinc	Béke utca	Épület, Építmény	2003	50	58	2053	KG-PVC	200	0,6	21 000	12 180	420	244	Zalaszentgrót Város Önkormányzata	nem
2719506	Zalaszentgrót	gravitációs gerinc	Béke utca	Épület, Építmény	2003	50	58	2053	KG-PVC	200	18,5	647 500	375 550	12 950	7 511	Zalaszentgrót Város Önkormányzata	nem
2715679	Zalaszentgrót	gravitációs gerinc	Hegy utca	Épület, Építmény	2003	50	58	2053	ac	200	17,1	684 000	396 720	13 680	7 934	Zalaszentgrót Város Önkormányzata	nem
2715669	Zalaszentgrót	gravitációs gerinc	Kisfaludy Sándor utca	Épület, Építmény	2003	50	58	2053	ac	200	17	680 000	394 400	13 600	7 888	Zalaszentgrót Város Önkormányzata	nem
2715675	Zalaszentgrót	gravitációs gerinc	Kisfaludy Sándor utca	Épület, Építmény	2003	50	58	2053	ac	200	15,9	636 000	368 880	12 720	7 378	Zalaszentgrót Város Önkormányzata	nem
2715663	Zalaszentgrót	gravitációs gerinc	Kisfaludy Sándor utca	Épület, Építmény	2003	50	58	2053	ac	200	5,4	216 000	125 280	4 320	2 506	Zalaszentgrót Város Önkormányzata	nem
2715664	Zalaszentgrót	gravitációs gerinc	Kisfaludy Sándor utca	Épület, Építmény	2003	50	58	2053	ac	200	9	360 000	208 800	7 200	4 176	Zalaszentgrót Város Önkormányzata	nem
2715673	Zalaszentgrót	gravitációs gerinc	Kisfaludy Sándor utca	Épület, Építmény	2003	50	58	2053	ac	200	20,4	816 000	473 280	16 320	9 466	Zalaszentgrót Város Önkormányzata	nem
2715676	Zalaszentgrót	gravitációs gerinc	Kisfaludy Sándor utca	Épület, Építmény	2003	50	58	2053	ac	200	10,9	436 000	252 880	8 720	5 058	Zalaszentgrót Város Önkormányzata	nem
2715666	Zalaszentgrót	gravitációs gerinc	Kisfaludy Sándor utca	Épület, Építmény	2003	50	58	2053	ac	200	3,5	140 000	81 200	2 800	1 624	Zalaszentgrót Város Önkormányzata	nem
2715670	Zalaszentgrót	gravitációs gerinc	Kisfaludy Sándor utca	Épület, Építmény	2003	50	58	2053	ac	200	10,5	420 000	243 600	8 400	4 872	Zalaszentgrót Város Önkormányzata	nem
2715671	Zalaszentgrót	gravitációs gerinc	Kisfaludy Sándor utca	Épület, Építmény	2003	50	58	2053	ac	200	10,6	424 000	245 920	8 480	4 918	Zalaszentgrót Város Önkormányzata	nem
2715665	Zalaszentgrót	gravitációs gerinc	Kisfaludy Sándor utca	Épület, Építmény	2003	50	58	2053	ac	200	18	720 000	417 600	14 400	8 352	Zalaszentgrót Város Önkormányzata	nem
2715672	Zalaszentgrót	gravitációs gerinc	Kisfaludy Sándor utca	Épület, Építmény	2003	50	58	2053	ac	200	15,8	632 000	366 560	12 640	7 331	Zalaszentgrót Város Önkormányzata	nem
2715674	Zalaszentgrót	gravitációs gerinc	Kisfaludy Sándor utca	Épület, Építmény	2003	50	58	2053	ac	200	1,6	64 000	37 120	1 280	742	Zalaszentgrót Város Önkormányzata	nem
2715677	Zalaszentgrót	gravitációs gerinc	Kisfaludy Sándor utca	Épület, Építmény	2003	50	58	2053	ac	200	25	1 000 000	580 000	20 000	11 600	Zalaszentgrót Város Önkormányzata	nem
2715678	Zalaszentgrót	gravitációs gerinc	Kisfaludy Sándor utca	Épület, Építmény	2003	50	58	2053	ac	200	8,7	348 000	201 840	6 960	4 037	Zalaszentgrót Város Önkormányzata	nem
2715660	Zalaszentgrót	gravitációs gerinc	Kisfaludy Sándor utca	Épület, Építmény	2003	50	58	2053	ac	200	21,3	852 000	494 160	17 040	9 883	Zalaszentgrót Város Önkormányzata	nem
2715667	Zalaszentgrót	gravitációs gerinc	Kisfaludy Sándor utca	Épület, Építmény	2003	50	58	2053	ac	200	16,4	656 000	380 480	13 120	7 610	Zalaszentgrót Város Önkormányzata	nem
2715661	Zalaszentgrót	gravitációs gerinc	Kisfaludy Sándor utca	Épület, Építmény	2003	50	58	2053	ac	200	15,1	604 000	350 320	12 080	7 006	Zalaszentgrót Város Önkormányzata	nem
2715668	Zalaszentgrót	gravitációs gerinc	Kisfaludy Sándor utca	Épület, Építmény	2003	50	58	2053	ac	200	5,2	208 000	120 640	4 160	2 413	Zalaszentgrót Város Önkormányzata	nem
2719516	Zalaszentgrót	gravitációs gerinc	Kisfaludy Sándor utca	Épület, Építmény	2003	50	58	2053	KG-PVC	200	2,5	87 500	50 750	1 750	1 015	Zalaszentgrót Város Önkormányzata	nem
2719515	Zalaszentgrót	gravitációs gerinc	Kisfaludy Sándor utca	Épület, Építmény	2003	50	58	2053	KG-PVC	200	2,4	84 000	48 720	1 680	974	Zalaszentgrót Város Önkormányzata	nem
2716223	Zalaszentgrót	gravitációs gerinc	Kisfaludy Sándor utca	Épület, Építmény	2003	50	58	2053	KG-PVC	200	21,7	759 500	440 510	15 190	8 810	Zalaszentgrót Város Önkormányzata	nem
2716220	Zalaszentgrót	gravitációs gerinc	Kisfaludy Sándor utca	Épület, Építmény	2003	50	58	2053	KG-PVC	200	21,1	738 500	428 330	14 770	8 567	Zalaszentgrót Város Önkormányzata	nem
2716198	Zalaszentgrót	gravitációs gerinc	Kisfaludy Sándor utca	Épület, Építmény	2003	50	58	2053	KG-PVC	200	11	385 000	223 300	7 700	4 466	Zalaszentgrót Város Önkormányzata	nem
2716197	Zalaszentgrót	gravitációs gerinc	Kisfaludy Sándor utca	Épület, Építmény	2003	50	58	2053	KG-PVC	200	15,7	549 500	318 710	10 990	6 374	Zalaszentgrót Város Önkormányzata	nem
2716224	Zalaszentgrót	gravitációs gerinc	Kisfaludy Sándor utca	Épület, Építmény	2003	50	58	2053	KG-PVC	200	6,7	234 500	136 010	4 690	2 720	Zalaszentgrót Város Önkormányzata	nem
2717000	Zalaszentgrót	gravitációs gerinc	Kisfaludy Sándor utca	Épület, Építmény	2003	50	58	2053	KG-PVC	200	2,4	84 000	48 720	1 680	974	Zalaszentgrót Város Önkormányzata	nem
2716226	Zalaszentgrót	gravitációs gerinc	Kisfaludy Sándor utca	Épület, Építmény	2003	50	58	2053	KG-PVC	200	13,4	469 000	272 020	9 380	5 440	Zalaszentgrót Város Önkormányzata	nem
2716227	Zalaszentgrót	gravitációs gerinc	Kisfaludy Sándor utca	Épület, Építmény	2003	50	58	2053	KG-PVC	200	5,1	178 500	103 530	3 570	2 071	Zalaszentgrót Város Önkormányzata	nem
2716228	Zalaszentgrót	gravitációs gerinc	Kisfaludy Sándor utca	Épület, Építmény	2003	50	58	2053	KG-PVC	200	8,1	283 500	164 430	5 670	3 289	Zalaszentgrót Város Önkormányzata	nem
2716231	Zalaszentgrót	gravitációs gerinc	Kisfaludy Sándor utca	Épület, Építmény	2003	50	58	2053	KG-PVC	200	0,8	28 000	16 240	560	325	Zalaszentgrót Város Önkormányzata	nem
2716225	Zalaszentgrót	gravitációs gerinc	Kisfaludy Sándor utca	Épület, Építmény	2003	50	58	2053	KG-PVC	200	5	175 000	101 500	3 500	2 030	Zalaszentgrót Város Önkormányzata	nem
2719513	Zalaszentgrót	gravitációs gerinc	Kisfaludy Sándor utca	Épület, Építmény	2003	50	58	2053	KG-PVC	200	25,7	1 028 000	596 240	20 560	11 925	Zalaszentgrót Város Önkormányzata	nem
2719512	Zalaszentgrót	gravitációs gerinc	Kisfaludy Sándor utca	Épület, Építmény	2003	50	58	2053	KG-PVC	200	14,5	507 500	294 350	10 150	5 887	Zalaszentgrót Város Önkormányzata	nem
2719514	Zalaszentgrót	gravitációs gerinc	Kisfaludy Sándor utca	Épület, Építmény	2003	50	58	2053	KG-PVC	200	7,5	262 500	152 250	5 250	3 045	Zalaszentgrót Város Önkormányzata	nem
2716221	Zalaszentgrót	gravitációs gerinc	Kisfaludy Sándor utca	Épület, Építmény	2003	50	58	2053	KG-PVC	200	11,9	416 500	241 570	8 330	4 831	Zalaszentgrót Város Önkormányzata	nem
2716222	Zalaszentgrót	gravitációs gerinc	Kisfaludy Sándor utca	Épület, Építmény	2003	50	58	2053	KG-PVC	200	3	105 000	60 900	2 100	1 218	Zalaszentgrót Város Önkormányzata	nem
2716229	Zalaszentgrót	gravitációs gerinc															

VAGYONLELTÁR																	
Zalaszentgrót és térsége szennyvízmű																	
Víziközmű-objektum azonosítása, megnevezése					Állapot jellemzők							Gazdasági jellemzők					
Víziközmű objektum azonosító	Település	Objektum típus	Megnevezés	Szakági bontás	Üzembe helyezés éve	Várható élettartam (év)	Állagmutató (%)	Pótlás várható éve (év)	Anyag	Átmérő	Hossz	Újraelőállítási vagy helyettesítési	Vagyoneérték (Ft.)	ÉCS1 Éves pótlási költség (FT/év)	ÉCS2 Éves elszámolható amortizáció (Ft/év)	Tulajdonos	KEHOP beruházás
2716282	Zalaszentgrót	gravitációs gerinc	Mikszáth Kálmán utca	Épület, Építmény	2003	50	58	2053	KG-PVC	200	8,5	297 500	172 550	5 950	3 451	Zalaszentgrót Város Önkormányzata	nem
2716281	Zalaszentgrót	gravitációs gerinc	Mikszáth Kálmán utca	Épület, Építmény	2003	50	58	2053	KG-PVC	200	4,9	171 500	99 470	3 430	1 989	Zalaszentgrót Város Önkormányzata	nem
2716279	Zalaszentgrót	gravitációs gerinc	Mikszáth Kálmán utca	Épület, Építmény	2003	50	58	2053	KG-PVC	200	6,5	227 500	131 950	4 550	2 639	Zalaszentgrót Város Önkormányzata	nem
2716278	Zalaszentgrót	gravitációs gerinc	Mikszáth Kálmán utca	Épület, Építmény	2003	50	58	2053	KG-PVC	200	14,8	518 000	300 440	10 360	6 009	Zalaszentgrót Város Önkormányzata	nem
2716277	Zalaszentgrót	gravitációs gerinc	Mikszáth Kálmán utca	Épület, Építmény	2003	50	58	2053	KG-PVC	200	7,3	255 500	148 190	5 110	2 964	Zalaszentgrót Város Önkormányzata	nem
2716276	Zalaszentgrót	gravitációs gerinc	Mikszáth Kálmán utca	Épület, Építmény	2003	50	58	2053	KG-PVC	200	6,4	224 000	129 920	4 480	2 598	Zalaszentgrót Város Önkormányzata	nem
3905170	Zalaszentgrót	gravitációs gerinc	Mikszáth Kálmán utca	Épület, Építmény	2003	50	58	2053	KG-PVC	200	8,2	328 000	190 240	6 560	3 805	Zalaszentgrót Város Önkormányzata	nem
3905169	Zalaszentgrót	gravitációs gerinc	Mikszáth Kálmán utca	Épület, Építmény	2003	50	58	2053	KG-PVC	200	7,2	288 000	167 040	5 760	3 341	Zalaszentgrót Város Önkormányzata	nem
3905165	Zalaszentgrót	gravitációs gerinc	Mikszáth Kálmán utca	Épület, Építmény	2003	50	58	2053	KG-PVC	200	12,1	484 000	280 720	9 680	5 614	Zalaszentgrót Város Önkormányzata	nem
3905164	Zalaszentgrót	gravitációs gerinc	Mikszáth Kálmán utca	Épület, Építmény	2003	50	58	2053	KG-PVC	200	37,5	1 500 000	870 000	30 000	17 400	Zalaszentgrót Város Önkormányzata	nem
2716995	Zalaszentgrót	gravitációs gerinc	Mikszáth Kálmán utca	Épület, Építmény	2003	50	58	2053	KG-PVC	200	25	875 000	507 500	17 500	10 150	Zalaszentgrót Város Önkormányzata	nem
2716273	Zalaszentgrót	gravitációs gerinc	Mikszáth Kálmán utca	Épület, Építmény	2003	50	58	2053	KG-PVC	200	34	1 360 000	788 800	27 200	15 776	Zalaszentgrót Város Önkormányzata	nem
2716271	Zalaszentgrót	gravitációs gerinc	Mikszáth Kálmán utca	Épület, Építmény	2003	50	58	2053	KG-PVC	200	5,6	196 000	113 680	3 920	2 274	Zalaszentgrót Város Önkormányzata	nem
2716295	Zalaszentgrót	gravitációs gerinc	Mikszáth Kálmán utca	Épület, Építmény	2003	50	58	2053	KG-PVC	200	14,5	507 500	294 350	10 150	5 887	Zalaszentgrót Város Önkormányzata	nem
2716297	Zalaszentgrót	gravitációs gerinc	Mikszáth Kálmán utca	Épület, Építmény	2003	50	58	2053	KG-PVC	200	0,5	17 500	10 150	350	203	Zalaszentgrót Város Önkormányzata	nem
2716296	Zalaszentgrót	gravitációs gerinc	Mikszáth Kálmán utca	Épület, Építmény	2003	50	58	2053	KG-PVC	200	0,4	14 000	8 120	280	162	Zalaszentgrót Város Önkormányzata	nem
2716298	Zalaszentgrót	gravitációs gerinc	Mikszáth Kálmán utca	Épület, Építmény	2003	50	58	2053	KG-PVC	200	5,1	178 500	103 530	3 570	2 071	Zalaszentgrót Város Önkormányzata	nem
2716293	Zalaszentgrót	gravitációs gerinc	Mikszáth Kálmán utca	Épület, Építmény	2003	50	58	2053	KG-PVC	200	2	70 000	40 600	1 400	812	Zalaszentgrót Város Önkormányzata	nem
2716287	Zalaszentgrót	gravitációs gerinc	Mikszáth Kálmán utca	Épület, Építmény	2003	50	58	2053	KG-PVC	200	11,6	406 000	235 480	8 120	4 710	Zalaszentgrót Város Önkormányzata	nem
2716291	Zalaszentgrót	gravitációs gerinc	Mikszáth Kálmán utca	Épület, Építmény	2003	50	58	2053	KG-PVC	200	13	455 000	263 900	9 100	5 278	Zalaszentgrót Város Önkormányzata	nem
2719479	Zalaszentgrót	gravitációs gerinc	Mikszáth Kálmán utca	Épület, Építmény	2003	50	58	2053	KG-PVC	200	10,3	360 500	209 090	7 210	4 182	Zalaszentgrót Város Önkormányzata	nem
2716284	Zalaszentgrót	gravitációs gerinc	Mikszáth Kálmán utca	Épület, Építmény	2003	50	58	2053	KG-PVC	200	7,1	248 500	144 130	4 970	2 883	Zalaszentgrót Város Önkormányzata	nem
2719478	Zalaszentgrót	gravitációs gerinc	Mikszáth Kálmán utca	Épület, Építmény	2003	50	58	2053	KG-PVC	200	6,4	224 000	129 920	4 480	2 598	Zalaszentgrót Város Önkormányzata	nem
2716269	Zalaszentgrót	gravitációs gerinc	Mikszáth Kálmán utca	Épület, Építmény	2003	50	58	2053	KG-PVC	200	6	240 000	139 200	4 800	2 784	Zalaszentgrót Város Önkormányzata	nem
2716275	Zalaszentgrót	gravitációs gerinc	Mikszáth Kálmán utca	Épület, Építmény	2003	50	58	2053	KG-PVC	200	17	595 000	345 100	11 900	6 902	Zalaszentgrót Város Önkormányzata	nem
2716280	Zalaszentgrót	gravitációs gerinc	Mikszáth Kálmán utca	Épület, Építmény	2003	50	58	2053	KG-PVC	200	3,7	129 500	75 110	2 590	1 502	Zalaszentgrót Város Önkormányzata	nem
2716272	Zalaszentgrót	gravitációs gerinc	Mikszáth Kálmán utca	Épület, Építmény	2003	50	58	2053	KG-PVC	200	11,4	399 000	231 420	7 980	4 628	Zalaszentgrót Város Önkormányzata	nem
2716290	Zalaszentgrót	gravitációs gerinc	Mikszáth Kálmán utca	Épület, Építmény	2003	50	58	2053	KG-PVC	200	9,7	339 500	196 910	6 790	3 938	Zalaszentgrót Város Önkormányzata	nem
2716996	Zalaszentgrót	gravitációs gerinc	Mikszáth Kálmán utca	Épület, Építmény	2003	50	58	2053	KG-PVC	200	3,5	122 500	71 050	2 450	1 421	Zalaszentgrót Város Önkormányzata	nem
2716292	Zalaszentgrót	gravitációs gerinc	Mikszáth Kálmán utca	Épület, Építmény	2003	50	58	2053	KG-PVC	200	9,4	329 000	190 820	6 580	3 816	Zalaszentgrót Város Önkormányzata	nem
2716294	Zalaszentgrót	gravitációs gerinc	Mikszáth Kálmán utca	Épület, Építmény	2003	50	58	2053	KG-PVC	200	14,7	514 500	298 410	10 290	5 968	Zalaszentgrót Város Önkormányzata	nem
2716274	Zalaszentgrót	gravitációs gerinc	Mikszáth Kálmán utca	Épület, Építmény	2003	50	58	2053	KG-PVC	200	14,8	518 000	300 440	10 360	6 009	Zalaszentgrót Város Önkormányzata	nem
2719480	Zalaszentgrót	gravitációs gerinc	Mikszáth Kálmán utca	Épület, Építmény	2003	50	58	2053	KG-PVC	200	38	1 520 000	881 600	30 400	17 632	Zalaszentgrót Város Önkormányzata	nem
2719481	Zalaszentgrót	gravitációs gerinc	Mikszáth Kálmán utca	Épület, Építmény	2003	50	58	2053	KG-PVC	200	17,4	696 000	403 680	13 920	8 074	Zalaszentgrót Város Önkormányzata	nem
2716285	Zalaszentgrót	gravitációs gerinc	Mikszáth Kálmán utca	Épület, Építmény	2003	50	58	2053	KG-PVC	200	14,8	518 000	300 440	10 360	6 009	Zalaszentgrót Város Önkormányzata	nem
2716286	Zalaszentgrót	gravitációs gerinc	Mikszáth Kálmán utca	Épület, Építmény	2003	50	58	2053	KG-PVC	200	2,5	87 500	50 750	1 750	1 015	Zalaszentgrót Város Önkormányzata	nem
2716288	Zalaszentgrót	gravitációs gerinc	Mikszáth Kálmán utca	Épület, Építmény	2003	50	58	2053	KG-PVC	200	15,1	528 500	306 530	10 570	6 131	Zalaszentgrót Város Önkormányzata	nem
2719483	Zalaszentgrót	gravitációs gerinc	Toldi Miklós utca	Épület, Építmény	2003	50	58	2053	KG-PVC	200	13,3	532 000	308 560	10 640	6 171	Zalaszentgrót Város Önkormányzata	nem
2716266	Zalaszentgrót	gravitációs gerinc	Toldi Miklós utca	Épület, Építmény	2003	50	58	2053	KG-PVC	200	20,7	828 000	480 240	16 560	9 605	Zalaszentgrót Város Önkormányzata	nem
2717014	Zalaszentgrót	gravitációs gerinc	Toldi Miklós utca	Épület, Építmény	2003	50	58	2053	KG-PVC	200	2	80 000	46 400	1 600	928	Zalaszentgrót Város Önkormányzata	nem
2719482	Zalaszentgrót	gravitációs gerinc	Toldi Miklós utca	Épület, Építmény	2003	50	58	2053	KG-PVC	200	34,7	1 388 000	805 040	27 760	16 101	Zalaszentgrót Város Önkormányzata	nem
2716264	Zalaszentgrót	gravitációs gerinc	Toldi Miklós utca	Épület, Építmény	2003	50	58	2053	KG-PVC	200	8,3	332 000	192 560	6 640	3 851	Zalaszentgrót Város Önkormányzata	nem
2716723	Zalaszentgrót	gravitációs gerinc	Türjei utca	Épület, Építmény	2003	50	58	2053	KG-PVC	200	11,7	409 500	237 510	8 190	4 750	Zalaszentgrót Város Önkormányzata	nem
2716718	Zalaszentgrót	gravitációs gerinc	Türjei utca	Épület, Építmény	2003	50	58	2053	KG-PVC	200	15,1	528 500	306 530	10 570	6 131	Zalaszentgrót Város Önkormányzata	nem
2716703	Zalaszentgrót	gravitációs gerinc	Türjei utca	Épület, Építmény	2003	50	58	2053	KG-PVC	200	4,5	157 500	91 350	3 150	1 827	Zalaszentgrót Város Önkormányzata	nem
2716733	Zalaszentgrót	gravitációs gerinc	Türjei utca	Épület, Építmény	2003	50	58	2053	KG-PVC	200	14,5	507 500	294 350	10 150	5 887	Zalaszentgrót Város Önkormányzata	nem
2719484	Zalaszentgrót	gravitációs gerinc	Türjei utca	Épület, Építmény	2003	50	58	2053	KG-PVC	200	5,5	192 500	111 650	3 850	2 233	Zalaszentgrót Város Önkormányzata	nem
2716720	Zalaszentgrót	gravitációs gerinc	Türjei utca	Épület, Építmény	2003	50	58	2053	KG-PVC	200	8,1	283 500	164 430	5 670	3 289	Zalaszentgrót Város Önkormányzata	nem
2716721	Zalaszentgrót	gravitációs gerinc	Türjei utca	Épület, Építmény	2003	50	58	2053	KG-PVC	200	7,7	269 500	156 310	5 390	3 126	Zalaszentgrót Város Önkormányzata	nem
2716725	Zalaszentgrót	gravitációs gerinc	Türjei utca	Épület, Építmény	2003	50	58	2053	KG-PVC	200	1,5	52 500	30 450	1 050	609	Zalaszentgrót Város Önkormányzata	nem
2716729	Zalaszentgrót	gravitációs gerinc	Türjei utca	Épület, Építmény	2003	50	58	2053	KG-PVC	200	12	420 000	243 600	8 400	4 872	Zalaszentgrót Város Önkormányzata	nem
2717006	Zalaszentgrót	gravitációs gerinc	Türjei utca	Épület, Építmény	2003	50	58	2053	KG-PVC	200	34,5	1 207 500	700 350	24 150	14 007	Zalaszentgrót Város Önkormányzata	nem
2716731	Zalaszentgrót	gravitációs gerinc	Türjei utca	Épület, Építmény	2003	50	58	2053	KG-PVC	200	15,2	532 000	308 560	10 640	6 171	Zalaszentgrót Város Önkormányzata	nem
2716719	Zalaszentgrót	gravitációs gerinc	Türjei utca	Épület, Építmény	2003	50	58	2053	KG-PVC	200	14,2	497 000	288 260	9 940	5 765	Zalaszentgrót Város Önkormányzata	nem
2716726	Zalaszentgrót	gravitációs gerinc	Türjei utca	Épület, Építmény	2003	50	58	2053	KG-PVC	200	39,4	1 379 000	799 820	27 580	15 996	Zalaszentgrót Város Önkormányzata	nem
2719485	Zalaszentgrót	gravitációs gerinc	Türjei utca	Épület, Építmény	2003	50	58	2053	KG-PVC	200	13,2	462 000	267 960	9 240	5 359	Zalaszentgrót Város Önkormányzata	nem
2716716	Zalaszentgrót	gravitációs gerinc	Türjei utca	Épület, Építmény	2003	50	58	2053	KG-PVC	200	31,5	1 102 500	639 450	22 050	12 789	Zalaszentgrót Város Önkormányzata	nem
2716732	Zalaszentgrót	gravitációs gerinc	Türjei utca	Épület, Építmény	2003	50	58	2053	KG-PVC	200	7,5	262 500	152 250	5 250	3 045	Zalaszentgrót Város Önkormányzata	nem
2719487	Zalaszentgrót	gravitációs gerinc	Türjei utca	Épület, Építmény	2003	50	58	2053	KG-PVC	200	9,9	346 500	200 970	6 930	4 019	Zalaszentgrót Város Önkormányzata	nem
2719486	Zalaszentgrót	gravitációs gerinc	Türjei utca	Épület, Építmény	2003	50	58	2053	KG-PVC	200	0,5	17 500	10 150	350	203	Zalaszentgrót Város Önkormányzata	nem
2716717	Zalaszentgrót	gravitációs gerinc	Türjei utca	Épület, Építmény	2003	50	58	2053	KG-PVC	200	30,4	1 064 000	617 120	21 280	12 342	Zalaszentgrót Város Önkormányzata	nem
2716722	Zalaszentgrót	gravitációs gerinc	Türjei utca	Épület, Építmény	2003	50	58	2053	KG-PVC	200	13,7	479 500	278 110	9 590	5 562	Zalaszentgrót Város Önkormányzata	nem

VAGYONLELTÁR																	
Zalaszentgrót és térsége szennyvízmű																	
Víziközmű-objektum azonosítása, megnevezése					Állapot jellemzők								Gazdasági jellemzők				
Víziközmű objektum azonosító	Település	Objektum típus	Megnevezés	Szakági bontás	Üzembe helyezés éve	Várható élettartam (év)	Állagmutató (%)	Pótlás várható éve (év)	Anyag	Átmérő	Hossz	Újraelőállítási vagy helyettesítési	Vagyoneérték (Ft.)	ÉCS1 Éves pótlási költség (FT/év)	ÉCS2 Éves elszámolható amortizáció (Ft/év)	Tulajdonos	KEHOP beruházás
2716727	Zalaszentgrót	gravitációs gerinc	Túrjei utca	Épület, Építmény	2003	50	58	2053	KG-PVC	200	2	70 000	40 600	1 400	812	Zalaszentgrót Város Önkormányzata	nem
2716730	Zalaszentgrót	gravitációs gerinc	Túrjei utca	Épület, Építmény	2003	50	58	2053	KG-PVC	200	42,4	1 484 000	860 720	29 680	17 214	Zalaszentgrót Város Önkormányzata	nem
2715662	Zalaszentgrót	gravitációs gerinc	Virág Benedek utca	Épület, Építmény	2003	50	58	2053	ac	200	21	840 000	487 200	16 800	9 744	Zalaszentgrót Város Önkormányzata	nem
3587914	Zalaszentgrót	gravitációs gerinc	Szentpéteri utca	Épület, Építmény	2005	50	62	2055	KG-PVC	200	26,5	1 060 000	657 200	21 200	13 144	Zalaszentgrót Város Önkormányzata	nem
3587913	Zalaszentgrót	gravitációs gerinc	Szentpéteri utca	Épület, Építmény	2005	50	62	2055	KG-PVC	200	30	1 200 000	744 000	24 000	14 880	Zalaszentgrót Város Önkormányzata	nem
3587911	Zalaszentgrót	gravitációs gerinc	Szentpéteri utca	Épület, Építmény	2005	50	62	2055	KG-PVC	200	23,7	948 000	587 760	18 960	11 755	Zalaszentgrót Város Önkormányzata	nem
3587849	Zalaszentgrót	gravitációs gerinc	Szentpéteri utca	Épület, Építmény	2005	50	62	2055	KG-PVC	200	30,1	1 204 000	746 480	24 080	14 930	Zalaszentgrót Város Önkormányzata	nem
3587915	Zalaszentgrót	gravitációs gerinc	Szentpéteri utca	Épület, Építmény	2005	50	62	2055	KG-PVC	200	28,8	1 152 000	714 240	23 040	14 285	Zalaszentgrót Város Önkormányzata	nem
3587861	Zalaszentgrót	gravitációs gerinc	Szentpéteri utca	Épület, Építmény	2005	50	62	2055	KG-PVC	200	17,4	609 000	377 580	12 180	7 552	Zalaszentgrót Város Önkormányzata	nem
3587901	Zalaszentgrót	gravitációs gerinc	Szentpéteri utca	Épület, Építmény	2005	50	62	2055	KG-PVC	200	8,2	287 000	177 940	5 740	3 559	Zalaszentgrót Város Önkormányzata	nem
3587900	Zalaszentgrót	gravitációs gerinc	Szentpéteri utca	Épület, Építmény	2005	50	62	2055	KG-PVC	200	4,7	164 500	101 990	3 290	2 040	Zalaszentgrót Város Önkormányzata	nem
3587899	Zalaszentgrót	gravitációs gerinc	Szentpéteri utca	Épület, Építmény	2005	50	62	2055	KG-PVC	200	18,3	640 500	397 110	12 810	7 942	Zalaszentgrót Város Önkormányzata	nem
3587897	Zalaszentgrót	gravitációs gerinc	Szentpéteri utca	Épület, Építmény	2005	50	62	2055	KG-PVC	200	17,8	623 000	386 260	12 460	7 725	Zalaszentgrót Város Önkormányzata	nem
3587895	Zalaszentgrót	gravitációs gerinc	Szentpéteri utca	Épület, Építmény	2005	50	62	2055	KG-PVC	200	36,4	1 274 000	789 880	25 480	15 798	Zalaszentgrót Város Önkormányzata	nem
3587893	Zalaszentgrót	gravitációs gerinc	Szentpéteri utca	Épület, Építmény	2005	50	62	2055	KG-PVC	200	11,5	402 500	249 550	8 050	4 991	Zalaszentgrót Város Önkormányzata	nem
3111523	Zalaszentgrót	gravitációs gerinc	Szentpéteri utca	Épület, Építmény	2005	50	62	2055	KG-PVC	200	42,3	1 480 500	917 910	29 610	18 358	Zalaszentgrót Város Önkormányzata	nem
3111521	Zalaszentgrót	gravitációs gerinc	Szentpéteri utca	Épület, Építmény	2005	50	62	2055	KG-PVC	200	24	840 000	520 800	16 800	10 416	Zalaszentgrót Város Önkormányzata	nem
3587845	Zalaszentgrót	gravitációs gerinc	Szentpéteri utca	Épület, Építmény	2005	50	62	2055	KG-PVC	200	25,4	1 016 000	629 920	20 320	12 598	Zalaszentgrót Város Önkormányzata	nem
3587847	Zalaszentgrót	gravitációs gerinc	Szentpéteri utca	Épület, Építmény	2005	50	62	2055	KG-PVC	200	27,2	1 088 000	674 560	21 760	13 491	Zalaszentgrót Város Önkormányzata	nem
3587854	Zalaszentgrót	gravitációs gerinc	Szentpéteri utca	Épület, Építmény	2005	50	62	2055	KG-PVC	200	36,8	1 288 000	798 560	25 760	15 971	Zalaszentgrót Város Önkormányzata	nem
3587860	Zalaszentgrót	gravitációs gerinc	Szentpéteri utca	Épület, Építmény	2005	50	62	2055	KG-PVC	200	18,4	644 000	399 280	12 880	7 986	Zalaszentgrót Város Önkormányzata	nem
3587833	Zalaszentgrót	gravitációs gerinc	Szentpéteri utca	Épület, Építmény	2005	50	62	2055	KG-PVC	200	22,5	900 000	558 000	18 000	11 160	Zalaszentgrót Város Önkormányzata	nem
3587831	Zalaszentgrót	gravitációs gerinc	Szentpéteri utca	Épület, Építmény	2005	50	62	2055	KG-PVC	200	23,3	932 000	577 840	18 640	11 557	Zalaszentgrót Város Önkormányzata	nem
3111525	Zalaszentgrót	gravitációs gerinc	Szentpéteri utca	Épület, Építmény	2005	50	62	2055	KG-PVC	200	34,1	1 364 000	845 680	27 280	16 914	Zalaszentgrót Város Önkormányzata	nem
3587892	Zalaszentgrót	gravitációs gerinc	Szentpéteri utca	Épület, Építmény	2005	50	62	2055	KG-PVC	200	11,4	399 000	247 380	7 980	4 948	Zalaszentgrót Város Önkormányzata	nem
3587872	Zalaszentgrót	gravitációs gerinc	Szentpéteri utca	Épület, Építmény	2005	50	62	2055	KG-PVC	200	3,6	144 000	89 280	2 880	1 786	Zalaszentgrót Város Önkormányzata	nem
3587871	Zalaszentgrót	gravitációs gerinc	Szentpéteri utca	Épület, Építmény	2005	50	62	2055	KG-PVC	200	37,2	1 302 000	807 240	26 040	16 145	Zalaszentgrót Város Önkormányzata	nem
2741249	Zalaszentgrót	gravitációs gerinc	Katalin lakótelep	Épület, Építmény	2014	50	80	2064	KG-PVC	200	41	1 435 000	1 148 000	28 700	22 960	Zalaszentgrót Város Önkormányzata	nem
2741244	Zalaszentgrót	gravitációs gerinc	Katalin lakótelep	Épület, Építmény	2014	50	80	2064	KG-PVC	200	12,2	427 000	341 600	8 540	6 832	Zalaszentgrót Város Önkormányzata	nem
2741243	Zalaszentgrót	gravitációs gerinc	Katalin lakótelep	Épület, Építmény	2014	50	80	2064	KG-PVC	200	14,3	500 500	400 400	10 010	8 008	Zalaszentgrót Város Önkormányzata	nem
2741241	Zalaszentgrót	gravitációs gerinc	Katalin lakótelep	Épület, Építmény	2014	50	80	2064	KG-PVC	200	7,7	269 500	215 600	5 390	4 312	Zalaszentgrót Város Önkormányzata	nem
2741239	Zalaszentgrót	gravitációs gerinc	Katalin lakótelep	Épület, Építmény	2014	50	80	2064	KG-PVC	200	10,9	381 500	305 200	7 630	6 104	Zalaszentgrót Város Önkormányzata	nem
2741238	Zalaszentgrót	gravitációs gerinc	Katalin lakótelep	Épület, Építmény	2014	50	80	2064	KG-PVC	200	7,4	259 000	207 200	5 180	4 144	Zalaszentgrót Város Önkormányzata	nem
2741236	Zalaszentgrót	gravitációs gerinc	Katalin lakótelep	Épület, Építmény	2014	50	80	2064	KG-PVC	200	17,3	605 500	484 400	12 110	9 688	Zalaszentgrót Város Önkormányzata	nem
2741235	Zalaszentgrót	gravitációs gerinc	Katalin lakótelep	Épület, Építmény	2014	50	80	2064	KG-PVC	200	7,9	276 500	221 200	5 530	4 424	Zalaszentgrót Város Önkormányzata	nem
2741234	Zalaszentgrót	gravitációs gerinc	Katalin lakótelep	Épület, Építmény	2014	50	80	2064	KG-PVC	200	5,9	206 500	165 200	4 130	3 304	Zalaszentgrót Város Önkormányzata	nem
2741233	Zalaszentgrót	gravitációs gerinc	Katalin lakótelep	Épület, Építmény	2014	50	80	2064	KG-PVC	200	10,5	367 500	294 000	7 350	5 880	Zalaszentgrót Város Önkormányzata	nem
2741232	Zalaszentgrót	gravitációs gerinc	Katalin lakótelep	Épület, Építmény	2014	50	80	2064	KG-PVC	200	6	210 000	168 000	4 200	3 360	Zalaszentgrót Város Önkormányzata	nem
2741242	Zalaszentgrót	gravitációs gerinc	Katalin lakótelep	Épület, Építmény	2014	50	80	2064	KG-PVC	200	5,5	192 500	154 000	3 850	3 080	Zalaszentgrót Város Önkormányzata	nem
2741245	Zalaszentgrót	gravitációs gerinc	Katalin lakótelep	Épület, Építmény	2014	50	80	2064	KG-PVC	200	13,2	462 000	369 600	9 240	7 392	Zalaszentgrót Város Önkormányzata	nem
2741231	Zalaszentgrót	gravitációs gerinc	Katalin lakótelep	Épület, Építmény	2014	50	80	2064	KG-PVC	200	10,1	353 500	282 800	7 070	5 656	Zalaszentgrót Város Önkormányzata	nem
2741367	Zalaszentgrót	gravitációs gerinc	Katalin lakótelep	Épület, Építmény	2014	50	80	2064	KG-PVC	200	8,2	287 000	229 600	5			

VAGYONLELTÁR																	
Zalaszentgrót és térsége szennyvízmű																	
Víziközmű-objektum azonosítása, megnevezése					Állapot jellemzők					Gazdasági jellemzők							
Víziközmű objektum azonosító	Település	Objektum típus	Megnevezés	Szakági bontás	Üzembe helyezés éve	Várható élettartam (év)	Állagmutató (%)	Pótlás várható éve (év)	Anyag	Átmérő	Hossz	Újraelőállítási vagy helyettesítési	Vagyoneérték (Ft.)	ÉCS1 Éves pótlási költség (Ft/év)	ÉCS2 Éves elszámolható amortizáció (Ft/év)	Tulajdonos	KEHOP beruházás
3483762	Zalaszentgrót	gravitációs gerinc	Kinizsi tér	Épület, Építmény	2019	50	90	2069	KG-PVC	200	5,3	212 000	190 800	4 240	3 816	Zalaszentgrót Város Önkormányzata	nem
3483763	Zalaszentgrót	gravitációs gerinc	Kinizsi tér	Épület, Építmény	2019	50	90	2069	KG-PVC	200	17,4	696 000	626 400	13 920	12 528	Zalaszentgrót Város Önkormányzata	nem
3483764	Zalaszentgrót	gravitációs gerinc	Kinizsi tér	Épület, Építmény	2019	50	90	2069	KG-PVC	200	1,5	60 000	54 000	1 200	1 080	Zalaszentgrót Város Önkormányzata	nem
3483765	Zalaszentgrót	gravitációs gerinc	Kinizsi tér	Épület, Építmény	2019	50	90	2069	KG-PVC	200	1,2	48 000	43 200	960	864	Zalaszentgrót Város Önkormányzata	nem
3483766	Zalaszentgrót	gravitációs gerinc	Kinizsi tér	Épület, Építmény	2019	50	90	2069	KG-PVC	200	1,2	48 000	43 200	960	864	Zalaszentgrót Város Önkormányzata	nem
3483767	Zalaszentgrót	gravitációs gerinc	Kinizsi tér	Épület, Építmény	2019	50	90	2069	KG-PVC	200	1,2	48 000	43 200	960	864	Zalaszentgrót Város Önkormányzata	nem
3483768	Zalaszentgrót	gravitációs gerinc	Kinizsi tér	Épület, Építmény	2019	50	90	2069	KG-PVC	200	1,2	48 000	43 200	960	864	Zalaszentgrót Város Önkormányzata	nem
3483769	Zalaszentgrót	gravitációs gerinc	Kinizsi tér	Épület, Építmény	2019	50	90	2069	KG-PVC	200	1,4	56 000	50 400	1 120	1 008	Zalaszentgrót Város Önkormányzata	nem
3483770	Zalaszentgrót	gravitációs gerinc	Kinizsi tér	Épület, Építmény	2019	50	90	2069	KG-PVC	200	1	40 000	36 000	800	720	Zalaszentgrót Város Önkormányzata	nem
3483771	Zalaszentgrót	gravitációs gerinc	Kinizsi tér	Épület, Építmény	2019	50	90	2069	KG-PVC	200	6,4	256 000	230 400	5 120	4 608	Zalaszentgrót Város Önkormányzata	nem
3483772	Zalaszentgrót	gravitációs gerinc	Kinizsi tér	Épület, Építmény	2019	50	90	2069	KG-PVC	200	0,4	16 000	14 400	320	288	Zalaszentgrót Város Önkormányzata	nem
3483990	Zalaszentgrót	gravitációs gerinc	Kinizsi tér	Épület, Építmény	2019	50	90	2069	KG-PVC	200	10,3	412 000	370 800	8 240	7 416	Zalaszentgrót Város Önkormányzata	nem
3483992	Zalaszentgrót	gravitációs gerinc	Kinizsi tér	Épület, Építmény	2019	50	90	2069	KG-PVC	200	15,4	616 000	554 400	12 320	11 088	Zalaszentgrót Város Önkormányzata	nem
3483994	Zalaszentgrót	gravitációs gerinc	Kinizsi tér	Épület, Építmény	2019	50	90	2069	KG-PVC	200	10,8	432 000	388 800	8 640	7 776	Zalaszentgrót Város Önkormányzata	nem
3483995	Zalaszentgrót	gravitációs gerinc	Kinizsi tér	Épület, Építmény	2019	50	90	2069	KG-PVC	200	15,8	632 000	568 800	12 640	11 376	Zalaszentgrót Város Önkormányzata	nem
3483996	Zalaszentgrót	gravitációs gerinc	Kinizsi tér	Épület, Építmény	2019	50	90	2069	KG-PVC	200	25,4	1 016 000	914 400	20 320	18 288	Zalaszentgrót Város Önkormányzata	nem
3483997	Zalaszentgrót	gravitációs gerinc	Kinizsi tér	Épület, Építmény	2019	50	90	2069	KG-PVC	200	21,4	856 000	770 400	17 120	15 408	Zalaszentgrót Város Önkormányzata	nem
3483752	Zalaszentgrót	gravitációs gerinc	Kinizsi tér	Épület, Építmény	2019	50	90	2069	KG-PVC	200	23,9	956 000	860 400	19 120	17 208	Zalaszentgrót Város Önkormányzata	nem
3483753	Zalaszentgrót	gravitációs gerinc	Kinizsi tér	Épület, Építmény	2019	50	90	2069	KG-PVC	200	12,1	484 000	435 600	9 680	8 712	Zalaszentgrót Város Önkormányzata	nem
3480547	Zalaszentgrót	gravitációs gerinc	Kisszentgróti utca	Épület, Építmény	2019	50	90	2069	KG-PVC	200	38,5	1 540 000	1 386 000	30 800	27 720	Zalaszentgrót Város Önkormányzata	nem
3480546	Zalaszentgrót	gravitációs gerinc	Kisszentgróti utca	Épület, Építmény	2019	50	90	2069	KG-PVC	200	38,2	1 528 000	1 375 200	30 560	27 504	Zalaszentgrót Város Önkormányzata	nem
3480544	Zalaszentgrót	gravitációs gerinc	Kisszentgróti utca	Épület, Építmény	2019	50	90	2069	KG-PVC	200	24,9	996 000	896 400	19 920	17 928	Zalaszentgrót Város Önkormányzata	nem
3480542	Zalaszentgrót	gravitációs gerinc	Kisszentgróti utca	Épület, Építmény	2019	50	90	2069	KG-PVC	200	23,1	924 000	831 600	18 480	16 632	Zalaszentgrót Város Önkormányzata	nem
3480539	Zalaszentgrót	gravitációs gerinc	Kisszentgróti utca	Épület, Építmény	2019	50	90	2069	KG-PVC	200	44,7	1 788 000	1 609 200	35 760	32 184	Zalaszentgrót Város Önkormányzata	nem
3480538	Zalaszentgrót	gravitációs gerinc	Kisszentgróti utca	Épület, Építmény	2019	50	90	2069	KG-PVC	200	42,7	1 708 000	1 537 200	34 160	30 744	Zalaszentgrót Város Önkormányzata	nem
3480536	Zalaszentgrót	gravitációs gerinc	Kisszentgróti utca	Épület, Építmény	2019	50	90	2069	KG-PVC	200	30,3	1 212 000	1 090 800	24 240	21 816	Zalaszentgrót Város Önkormányzata	nem
3480534	Zalaszentgrót	gravitációs gerinc	Kisszentgróti utca	Épület, Építmény	2019	50	90	2069	KG-PVC	200	33,4	1 336 000	1 202 400	26 720	24 048	Zalaszentgrót Város Önkormányzata	nem
3480532	Zalaszentgrót	gravitációs gerinc	Kisszentgróti utca	Épület, Építmény	2019	50	90	2069	KG-PVC	200	33,8	1 352 000	1 216 800	27 040	24 336	Zalaszentgrót Város Önkormányzata	nem
3480530	Zalaszentgrót	gravitációs gerinc	Kisszentgróti utca	Épület, Építmény	2019	50	90	2069	KG-PVC	200	32	1 280 000	1 152 000	25 600	23 040	Zalaszentgrót Város Önkormányzata	nem
3480529	Zalaszentgrót	gravitációs gerinc	Kisszentgróti utca	Épület, Építmény	2019	50	90	2069	KG-PVC	200	1,2	48 000	43 200	960	864	Zalaszentgrót Város Önkormányzata	nem
3480528	Zalaszentgrót	gravitációs gerinc	Kisszentgróti utca	Épület, Építmény	2019	50	90	2069	KG-PVC	200	31,4	1 256 000	1 130 400	25 120	22 608	Zalaszentgrót Város Önkormányzata	nem
3480526	Zalaszentgrót	gravitációs gerinc	Kisszentgróti utca	Épület, Építmény	2019	50	90	2069	KG-PVC	200	1,5	60 000	54 000	1 200	1 080	Zalaszentgrót Város Önkormányzata	nem
3480525	Zalaszentgrót	gravitációs gerinc	Kisszentgróti utca	Épület, Építmény	2019	50	90	2069	KG-PVC	200	32,2	1 288 000	1 159 200	25 760	23 184	Zalaszentgrót Város Önkormányzata	nem
3480524	Zalaszentgrót	gravitációs gerinc	Kisszentgróti utca	Épület, Építmény	2019	50	90	2069	KG-PVC	200	33,7	1 348 000	1 213 200	26 960	24 264	Zalaszentgrót Város Önkormányzata	nem
3480523	Zalaszentgrót	gravitációs gerinc	Kisszentgróti utca	Épület, Építmény	2019	50	90	2069	KG-PVC	200	32,8	1 312 000	1 180 800	26 240	23 616	Zalaszentgrót Város Önkormányzata	nem
3480519	Zalaszentgrót	gravitációs gerinc	Kisszentgróti utca	Épület, Építmény	2019	50	90	2069	KG-PVC	200	31,2	1 248 000	1 123 200	24 960	22 464	Zalaszentgrót Város Önkormányzata	nem
3480518	Zalaszentgrót	gravitációs gerinc	Kisszentgróti utca	Épület, Építmény	2019	50	90	2069	KG-PVC	200	34,3	1 372 000	1 234 800	27 440	24 696	Zalaszentgrót Város Önkormányzata	nem
3480516	Zalaszentgrót	gravitációs gerinc	Kisszentgróti utca	Épület, Építmény	2019	50	90	2069	KG-PVC	200	33	1 320 000	1 188 000	26 400	23 760	Zalaszentgrót Város Önkormányzata	nem
3480514	Zalaszentgrót	gravitációs gerinc	Kisszentgróti utca	Épület, Építmény	2019	50	90	2069	KG-PVC	200	30,9	1 236 000	1 112 400	24 720	22 248	Zalaszentgrót Város Önkormányzata	nem
3480251	Zalaszentgrót	gravitációs gerinc	Kisszentgróti utca	Épület, Építmény	2019	50	90	2069	KG-PVC	200	31	1 240 000	1 116 000	24 800	22 320	Zalaszentgrót Város Önkormányzata	nem
3480218	Zalaszentgrót	gravitációs gerinc	Kisszentgróti utca	Épület, Építmény	2019	50	90	2069	KG-PVC	200	34,5	1 380 000	1 242 000	27 600	24 840	Zalaszentgrót Város Önkormányzata	nem
3480253	Zalaszentgrót	gravitációs gerinc	Kisszentgróti utca	Épület, Építmény	2019	50	90	2069	KG-PVC	200	31,4	1 256 000	1 130 400	25 120	22 608	Zalaszentgrót Város Önkormányzata	nem
2726430	Türje	nyomó vezeték	Dózsa György utca	Épület, Építmény													

VAGYONLELTÁR																	
Zalaszentgrót és térsége szennyvízmű																	
Víziközmű-objektum azonosítása, megnevezése					Állapot jellemzők							Gazdasági jellemzők					
Víziközmű objektum azonosító	Település	Objektum típus	Megnevezés	Szakági bontás	Üzembe helyezés éve	Várható élettartam (év)	Állagmutató (%)	Pótlás várható éve (év)	Anyag	Átmérő	Hossz	Újraelőállítási vagy helyettesítési	Vagyoneérték (Ft.)	ÉCS1 Éves pótlási költség (Ft/év)	ÉCS2 Éves elszámolható amortizáció (Ft/év)	Tulajdonos	KEHOP beruházás
2717298	Zalaszentgrót	nyomó vezeték	Szabadság utca	Épület, Építmény	2002	50	56	2052	KM-PVC	160	1,8	54 000	30 240	1 080	605	Zalaszentgrót osztatlan közös tulajdon	nem
2717297	Zalaszentgrót	nyomó vezeték	Szabadság utca	Épület, Építmény	2002	50	56	2052	KM-PVC	160	697	26 486 000	14 832 160	529 720	296 643	Zalaszentgrót osztatlan közös tulajdon	nem
2717300	Zalaszentgrót	nyomó vezeték	Szabadság utca	Épület, Építmény	2002	50	56	2052	KM-PVC	160	1,8	54 000	30 240	1 080	605	Zalaszentgrót osztatlan közös tulajdon	nem
2717301	Zalaszentgrót	nyomó vezeték	Szabadság utca	Épület, Építmény	2002	50	56	2052	KM-PVC	160	48	1 824 000	1 021 440	36 480	20 429	Zalaszentgrót osztatlan közös tulajdon	nem
2712019	Zalabér	nyomó vezeték	Zala utca	Épület, Építmény	2002	50	56	2052	KM-PVC	90	10,6	265 000	148 400	5 300	2 968	Zalaszentgrót osztatlan közös tulajdon	nem
2885124	Pakod	nyomó vezeték	Fő utca	Épület, Építmény	2002	50	56	2052	KM-PVC	90	447,8	9 403 800	5 266 128	188 076	105 323	Zalaszentgrót osztatlan közös tulajdon	nem
2712017	Zalaszentgrót	nyomó vezeték	Aranyodi út	Épület, Építmény	2002	50	56	2052	KM-PVC	90	1144	28 600 000	16 016 000	572 000	320 320	Zalaszentgrót osztatlan közös tulajdon	nem
2885123	Zalabér	nyomó vezeték	Rákóczi Ferenc utca	Épület, Építmény	2002	50	56	2052	KM-PVC	90	115,5	2 425 500	1 358 280	48 510	27 166	Zalaszentgrót osztatlan közös tulajdon	nem
2712028	Zalaszentgrót	nyomó vezeték	Rózsza utca	Épület, Építmény	2002	50	56	2052	KM-PVC	90	3,2	67 200	37 632	1 344	753	Zalaszentgrót osztatlan közös tulajdon	nem
2712021	Zalabér	nyomó vezeték	Rákóczi Ferenc utca	Épület, Építmény	2002	50	56	2052	KM-PVC	90	1,9	39 900	22 344	798	447	Zalaszentgrót osztatlan közös tulajdon	nem
2712023	Zalabér	nyomó vezeték	Rákóczi Ferenc utca	Épület, Építmény	2002	50	56	2052	KM-PVC	90	2	42 000	23 520	840	470	Zalaszentgrót osztatlan közös tulajdon	nem
2712024	Zalabér	nyomó vezeték	Rákóczi Ferenc utca	Épület, Építmény	2002	50	56	2052	KM-PVC	90	2	42 000	23 520	840	470	Zalaszentgrót osztatlan közös tulajdon	nem
3956161	Pakod	nyomó vezeték	Fő utca	Épület, Építmény	2002	50	56	2052	KM-PVC	90	319,2	7 980 000	4 468 800	159 600	89 376	Zalaszentgrót osztatlan közös tulajdon	nem
3956162	Pakod	nyomó vezeték	Fő utca	Épület, Építmény	2002	50	56	2052	KM-PVC	90	401,5	10 037 500	5 621 000	200 750	112 420	Zalaszentgrót osztatlan közös tulajdon	nem
2885122	Zalabér	nyomó vezeték	Zala utca	Épület, Építmény	2002	50	56	2052	KM-PVC	90	130,6	2 742 600	1 535 856	54 852	30 717	Zalaszentgrót osztatlan közös tulajdon	nem
2712016	Zalabér	nyomó vezeték	Hunyadi János utca	Épület, Építmény	2002	50	56	2052	KM-PVC	90	559,6	13 990 000	7 834 400	279 800	156 688	Zalaszentgrót osztatlan közös tulajdon	nem
2704618	Zalabér	nyomó vezeték	Zala utca	Épület, Építmény	2002	50	56	2052	KM-PVC	90	461,7	9 695 700	5 429 592	193 914	108 592	Zalaszentgrót osztatlan közös tulajdon	nem
2704619	Batyk	nyomó vezeték	Fő út	Épület, Építmény	2002	50	56	2052	KM-PVC	90	588,3	12 354 300	6 918 408	247 086	138 368	Zalaszentgrót osztatlan közös tulajdon	nem
2703552	Batyk	nyomó vezeték	Fő út	Épület, Építmény	2002	50	56	2052	KM-PVC	90	2,6	54 600	30 576	1 092	612	Zalaszentgrót osztatlan közös tulajdon	nem
2712026	Zalaszentgrót	nyomó vezeték	Rózsza utca	Épület, Építmény	2002	50	56	2052	KM-PVC	90	527,6	13 190 000	7 386 400	263 800	147 728	Zalaszentgrót osztatlan közös tulajdon	nem
2717305	Zalaszentgrót	nyomó vezeték	Hévízi utca	Épület, Építmény	2002	50	56	2052	KM-PVC	90	2488	52 248 000	29 258 880	1 044 960	585 178	Zalaszentgrót osztatlan közös tulajdon	nem
2712033	Zalaszentgrót	nyomó vezeték	Aranyodi út	Épület, Építmény	2002	50	56	2052	KM-PVC	90	1,1	23 100	12 936	462	259	Zalaszentgrót osztatlan közös tulajdon	nem
2712034	Zalaszentgrót	nyomó vezeték	Aranyodi út	Épület, Építmény	2002	50	56	2052	KM-PVC	90	1	21 000	11 760	420	235	Zalaszentgrót osztatlan közös tulajdon	nem
2712032	Zalaszentgrót	nyomó vezeték	Aranyodi út	Épület, Építmény	2002	50	56	2052	KM-PVC	90	11,8	247 800	138 768	4 956	2 775	Zalaszentgrót osztatlan közös tulajdon	nem
2712030	Zalaszentgrót	nyomó vezeték	Aranyodi út	Épület, Építmény	2002	50	56	2052	KM-PVC	90	702,7	14 756 700	8 263 752	295 134	165 275	Zalaszentgrót osztatlan közös tulajdon	nem
2717306	Zalaszentgrót	nyomó vezeték	Hévízi utca	Épület, Építmény	2002	50	56	2052	KM-PVC	90	2,4	50 400	28 224	1 008	564	Zalaszentgrót osztatlan közös tulajdon	nem
2712025	Zalaszentgrót	nyomó vezeték	Nyár utca	Épület, Építmény	2002	50	56	2052	KM-PVC	90	359,7	7 553 700	4 230 072	151 074	84 601	Zalaszentgrót osztatlan közös tulajdon	nem
2712027	Zalaszentgrót	nyomó vezeték	Rózsza utca	Épület, Építmény	2002	50	56	2052	KM-PVC	90	3,3	69 300	38 808	1 386	776	Zalaszentgrót osztatlan közös tulajdon	nem
2712029	Zalaszentgrót	nyomó vezeték	Rózsza utca	Épület, Építmény	2002	50	56	2052	KM-PVC	90	0,9	18 900	10 584	378	212	Zalaszentgrót osztatlan közös tulajdon	nem
2712071	Zalabér	nyomó vezeték	Zala utca	Épület, Építmény	2002	50	56	2052	KM-PVC	90	1195,6	25 107 600	14 060 256	502 152	281 205	Zalaszentgrót osztatlan közös tulajdon	nem
2712020	Zalabér	nyomó vezeték	Rákóczi Ferenc utca	Épület, Építmény	2002	50	56	2052	KM-PVC	90	1,9	39 900	22 344	798	447	Zalaszentgrót osztatlan közös tulajdon	nem
2703551	Batyk	nyomó vezeték	Fő út	Épület, Építmény	2002	50	56	2052	KM-PVC	90	2,6	54 600	30 576	1 092	612	Zalaszentgrót osztatlan közös tulajdon	nem
2717307	Zalaszentgrót	nyomó vezeték	Hévízi utca	Épület, Építmény	2002	50	56	2052	KM-PVC	90	2,4	50 400	28 224	1 008	564	Zalaszentgrót osztatlan közös tulajdon	nem
2717308	Zalaszentgrót	nyomó vezeték	Szabadság utca	Épület, Építmény	2002	50	56	2052	PE	160	44,1	1 323 000	740 880	26 460	14 818	Zalaszentgrót osztatlan közös tulajdon	nem
2703557	Zalavég	nyomó vezeték	Petőfi Sándor utca	Épület, Építmény	2002	50	56	2052	PE	50	2,4	36 000	20 160	720	403	Zalaszentgrót osztatlan közös tulajdon	nem
2703554	Zalavég	nyomó vezeték	Béke utca	Épület, Építmény	2002	50	56	2052	PE	50	1,7	25 500	14 280	510	286	Zalaszentgrót osztatlan közös tulajdon	nem
2717313	Zalaszentgrót	nyomó vezeték	Csáfordi utca	Épület, Építmény	2002	50	56	2052	PE	50	2,3	34 500	19 320	690	386	Zalaszentgrót osztatlan közös tulajdon	nem
2712036	Zalabér	nyomó vezeték	Táncsics Mihály utca	Épület, Építmény	2002	50	56	2052	PE	50	2,4	36 000	20 160	720	403	Zalaszentgrót osztatlan közös tulajdon	nem
2703559	Zalavég	nyomó vezeték	Béke utca	Épület, Építmény	2002	50	56	2052	PE	50	1,7	25 500	14 280	510	286	Zalaszentgrót osztatlan közös tulajdon	nem
2703577	Batyk	nyomó vezeték	Dózsa György utca	Épület, Építmény	2002	50	56	2052	PE	50	438,3	8 766 000	4 908 960	175 320	98 179	Zalaszentgrót osztatlan közös tulajdon	nem
2712038	Zalabér	nyomó vezeték	Táncsics Mihály utca	Épület, Építmény	2002	50	56	2052	PE	50	199,1	3 982 000	2 229 920	79 640	44 598	Zalaszentgrót osztatlan közös tulajdon	nem
2703564	Batyk	nyomó vezeték	Dózsa György utca	Épület, Építmény	2002	50	56	2052	PE	50	23,3	466 000	260 960	9 320	5 219	Zalaszentgrót osztatlan közös tulajdon	nem
2704617	Zalavég	nyomó vezeték	Béke utca	Épület, Építmény	2002	50	56	2052	PE	50	914,7	13 720 500	7 683 480				

VAGYONLELTÁR																	
Zalaszentgrót és térsége szennyvízmű																	
Víziközmű-objektum azonosítása, megnevezése					Állapot jellemzők							Gazdasági jellemzők					
Víziközmű objektum azonosító	Település	Objektum típus	Megnevezés	Szakági bontás	Üzembe helyezés éve	Várható élettartam (év)	Állagmutató (%)	Pótlás várható éve (év)	Anyag	Átmérő	Hossz	Újraelőállítási vagy helyettesítési	Vagyoneérték (Ft.)	ÉCS1 Éves pótlási költség (FT/év)	ÉCS2 Éves elszámolható amortizáció (Ft/év)	Tulajdonos	KEHOP beruházás
2717324	Zalaszentgrót	nyomó vezeték	Csáfordi utca	Épület, Építmény	2002	50	56	2052	PE	50	1	15 000	8 400	300	168	Zalaszentgrót osztatlan közös tulajdon	nem
2717329	Zalaszentgrót	nyomó vezeték	Bercsényi Miklós utca	Épület, Építmény	2002	50	56	2052	PE	50	1,1	16 500	9 240	330	185	Zalaszentgrót osztatlan közös tulajdon	nem
2717327	Zalaszentgrót	nyomó vezeték	Bercsényi Miklós utca	Épület, Építmény	2002	50	56	2052	PE	50	1,2	18 000	10 080	360	202	Zalaszentgrót osztatlan közös tulajdon	nem
2712053	Zalaszentgrót	nyomó vezeték	Aranyodi út	Épület, Építmény	2002	50	56	2052	PE	50	382,3	5 734 500	3 211 320	114 690	64 226	Zalaszentgrót osztatlan közös tulajdon	nem
2703574	Batyk	nyomó vezeték	Fő út	Épület, Építmény	2002	50	56	2052	PE	50	54,1	1 082 000	605 920	21 640	12 118	Zalaszentgrót osztatlan közös tulajdon	nem
2717310	Zalaszentgrót	nyomó vezeték	Bem József utca	Épület, Építmény	2002	50	56	2052	PE	50	422,3	6 334 500	3 547 320	126 690	70 946	Zalaszentgrót osztatlan közös tulajdon	nem
2717323	Zalaszentgrót	nyomó vezeték	Csáfordi utca	Épület, Építmény	2002	50	56	2052	PE	50	200,5	4 010 000	2 245 600	80 200	44 912	Zalaszentgrót osztatlan közös tulajdon	nem
2703556	Zalavég	nyomó vezeték	Petőfi Sándor utca	Épület, Építmény	2002	50	56	2052	PE	50	348	6 960 000	3 897 600	139 200	77 952	Zalaszentgrót osztatlan közös tulajdon	nem
2717309	Zalaszentgrót	nyomó vezeték	Hévízi utca	Épület, Építmény	2002	50	56	2052	PE	50	476,2	7 143 000	4 000 080	142 860	80 002	Zalaszentgrót osztatlan közös tulajdon	nem
2703563	Batyk	nyomó vezeték	Petőfi Sándor utca	Épület, Építmény	2002	50	56	2052	PE	50	717,5	14 350 000	8 036 000	287 000	160 720	Zalaszentgrót osztatlan közös tulajdon	nem
2717322	Zalaszentgrót	nyomó vezeték	Csáfordi utca	Épület, Építmény	2002	50	56	2052	PE	50	2,1	31 500	17 640	630	353	Zalaszentgrót osztatlan közös tulajdon	nem
2717311	Zalaszentgrót	nyomó vezeték	Sport utca	Épület, Építmény	2002	50	56	2052	PE	50	101,2	2 024 000	1 133 440	40 480	22 669	Zalaszentgrót osztatlan közös tulajdon	nem
2712052	Zalaszentgrót	nyomó vezeték	Aranyodi út	Épület, Építmény	2002	50	56	2052	PE	50	0,3	6 000	3 360	120	67	Zalaszentgrót osztatlan közös tulajdon	nem
2712045	Pakod	nyomó vezeték	Vasút utca	Épület, Építmény	2002	50	56	2052	PE	50	3,4	51 000	28 560	1 020	571	Zalaszentgrót osztatlan közös tulajdon	nem
2717332	Zalaszentgrót	nyomó vezeték	Zöldmező utca	Épület, Építmény	2002	50	56	2052	PE	50	2,2	33 000	18 480	660	370	Zalaszentgrót osztatlan közös tulajdon	nem
2717318	Zalaszentgrót	nyomó vezeték	Alsóhegyi út	Épület, Építmény	2002	50	56	2052	PE	50	153	2 295 000	1 285 200	45 900	25 704	Zalaszentgrót osztatlan közös tulajdon	nem
2712047	Pakod	nyomó vezeték	Fő utca	Épület, Építmény	2002	50	56	2052	PE	50	15,1	226 500	126 840	4 530	2 537	Zalaszentgrót osztatlan közös tulajdon	nem
2717328	Zalaszentgrót	nyomó vezeték	Bercsényi Miklós utca	Épület, Építmény	2002	50	56	2052	PE	50	93,3	1 399 500	783 720	27 990	15 674	Zalaszentgrót osztatlan közös tulajdon	nem
2717315	Zalaszentgrót	nyomó vezeték	Csáfordi utca	Épület, Építmény	2002	50	56	2052	PE	50	286	5 720 000	3 203 200	114 400	64 064	Zalaszentgrót osztatlan közös tulajdon	nem
2703581	Batyk	nyomó vezeték	Dózsa György utca	Épület, Építmény	2002	50	56	2052	PE	50	2,5	37 500	21 000	750	420	Zalaszentgrót osztatlan közös tulajdon	nem
2712054	Zalaszentgrót	nyomó vezeték	Sziget utca	Épület, Építmény	2002	50	56	2052	PE	50	82,5	1 237 500	693 000	24 750	13 860	Zalaszentgrót osztatlan közös tulajdon	nem
2704616	Batyk	nyomó vezeték	Dózsa György utca	Épület, Építmény	2002	50	56	2052	PE	50	253	3 795 000	2 125 200	75 900	42 504	Zalaszentgrót osztatlan közös tulajdon	nem
2703580	Batyk	nyomó vezeték	Dózsa György utca	Épület, Építmény	2002	50	56	2052	PE	50	2,6	39 000	21 840	780	437	Zalaszentgrót osztatlan közös tulajdon	nem
2717336	Zalaszentgrót	nyomó vezeték	Szőlőhegyi út	Épület, Építmény	2002	50	56	2052	PE	50	2,2	33 000	18 480	660	370	Zalaszentgrót osztatlan közös tulajdon	nem
2712048	Pakod	nyomó vezeték	Kossuth Lajos utca	Épület, Építmény	2002	50	56	2052	PE	50	3,2	64 000	35 840	1 280	717	Zalaszentgrót osztatlan közös tulajdon	nem
2717331	Zalaszentgrót	nyomó vezeték	Bem József utca	Épület, Építmény	2002	50	56	2052	PE	50	2,1	31 500	17 640	630	353	Zalaszentgrót osztatlan közös tulajdon	nem
2717316	Zalaszentgrót	nyomó vezeték	Csáfordi utca	Épület, Építmény	2002	50	56	2052	PE	50	2	30 000	16 800	600	336	Zalaszentgrót osztatlan közös tulajdon	nem
2717337	Zalaszentgrót	nyomó vezeték	Szőlőhegyi út	Épület, Építmény	2002	50	56	2052	PE	50	2,2	33 000	18 480	660	370	Zalaszentgrót osztatlan közös tulajdon	nem
2712043	Pakod	nyomó vezeték	Kossuth Lajos utca	Épület, Építmény	2002	50	56	2052	PE	50	482,8	7 242 000	4 055 520	144 840	81 110	Zalaszentgrót osztatlan közös tulajdon	nem
2717330	Zalaszentgrót	nyomó vezeték	Bem József utca	Épület, Építmény	2002	50	56	2052	PE	50	2,1	31 500	17 640	630	353	Zalaszentgrót osztatlan közös tulajdon	nem
2717314	Zalaszentgrót	nyomó vezeték	Alsóhegyi út	Épület, Építmény	2002	50	56	2052	PE	50	2,2	33 000	18 480	660	370	Zalaszentgrót osztatlan közös tulajdon	nem
2717319	Zalaszentgrót	nyomó vezeték	Alsóhegyi út	Épület, Építmény	2002	50	56	2052	PE	50	2,1	31 500	17 640	630	353	Zalaszentgrót osztatlan közös tulajdon	nem
2703561	Zalavég	nyomó vezeték	Béke utca	Épület, Építmény	2002	50	56	2052	PE	50	1,8	27 000	15 120	540	302	Zalaszentgrót osztatlan közös tulajdon	nem
2712039	Zalabér	nyomó vezeték	Malom utca	Épület, Építmény	2002	50	56	2052	PE	50	213,6	3 204 000	1 794 240	64 080	35 885	Zalaszentgrót osztatlan közös tulajdon	nem
2703553	Zalavég	nyomó vezeték	Béke utca	Épület, Építmény	2002	50	56	2052	PE	50	1,8	27 000	15 120	540	302	Zalaszentgrót osztatlan közös tulajdon	nem
2703555	Zalavég	nyomó vezeték	Petőfi Sándor utca	Épület, Építmény	2002	50	56	2052	PE	50	2,4	36 000	20 160	720	403	Zalaszentgrót osztatlan közös tulajdon	nem
2717340	Zalaszentgrót	nyomó vezeték	Jókai Mór utca	Épület, Építmény	2002	50	56	2052	PE	63	8,8	176 000	98 560	3 520	1 971	Zalaszentgrót Város Önkormányzata	nem
3112059	Zalaszentgrót	nyomó vezeték	Jókai Mór utca	Épület, Építmény	2002	50	56	2052	PE	63	12,4	248 000	138 880	4 960	2 778	Zalaszentgrót Város Önkormányzata	nem
2717339	Zalaszentgrót	nyomó vezeték	Malom utca	Épület, Építmény	2002	50	56	2052	PE	63	91,5	1 830 000	1 024 800	36 600	20 496	Zalaszentgrót osztatlan közös tulajdon	nem
2717341	Zalaszentgrót	nyomó vezeték	Jókai Mór utca	Épület, Építmény	2002	50	56	2052	PE	63	5,9	118 000	66 080	2 360	1 322	Zalaszentgrót Város Önkormányzata	nem
3603350	Zalaszentgrót	nyomó vezeték	Csáfordi utca	Épület, Építmény	2002	50	56	2052	PE	63	259,7	3 895 500	2 181 480	77 910	43 630	Zalaszentgrót osztatlan közös tulajdon	nem
3603351	Zalaszentgrót	nyomó vezeték	Csáfordi utca	Épület, Építmény	2002	50	56	2052	PE	63	21,5	322 500	180 600	6 450	3 612	Zalaszentgrót osztatlan közös tulajdon	nem
3112060	Zalaszentgrót	nyomó vezeték	Jókai Mór utca	Épület, Építmény	2002	50	56	2052	PE	63	111	2 220 000	1 243 200	44 400	24 864	Zalaszentgrót osztatlan közös tulajdon	nem
2712062	Zalabér	nyomó vezeték	Zala utca	Épület, Építmény	2002	50	56	2052	PE	90	7	175 000	98 000	3 500	1 960	Zalaszentgrót osztatlan közös tulajdon	nem
2712063	Zalabér	nyomó vezeték	Vasút utca	Épület, Építmény	2002	50	56	2052	PE	90	6,5	162 500	91 000	3 250	1 820	Zalaszentgrót osztatlan közös tulajdon	nem
2712070	Zalaszentgrót	nyomó vezeték	Nyár utca	Épület, Építmény	2002	50	56	2052	PE	90	31,9	669 900	375 144	13 398	7 503	Zalaszentgrót osztatlan közös tulajdon	nem
2712069	Zalaszentgrót	nyomó vezeték	Akácfa utca	Épület, Építmény	2002	50	56	2052	PE	90	11	231 000	129 360	4 620	2 587	Zalaszentgrót osztatlan közös tulajdon	nem
2712067	Pakod	nyomó vezeték	Petőfi Sándor utca	Épület, Építmény	2002	50	56	2052	PE	90	3,2	67 200	37 632	1 344	753	Zalaszentgrót osztatlan közös tulajdon	nem
2712066	Pakod	nyomó vezeték	Petőfi Sándor utca	Épület, Építmény	2002	50	56	2052	PE	90	3,2	67 200	37 632	1 344	753	Zalaszentgrót osztatlan közös tulajdon	nem
2712068	Zalaszentgrót	nyomó vezeték	Nyár utca	Épület, Építmény	2002	50	56	2052	PE	90	44,7	938 700	525 672	18 774	10 513	Zalaszentgrót osztatlan közös tulajdon	nem
2712064	Zalabér	nyomó vezeték	Rákóczi Ferenc utca	Épület, Építmény	2002	50	56	2052	PE	90	101,5	2 537 500	1 421 000	50 750	28 420	Zalaszentgrót osztatlan közös tulajdon	nem
2712065	Pakod	nyomó vezeték	Petőfi Sándor utca	Épület, Építmény	2002	50	56	2052	PE	90	17,6	369 600	206 976	7 392	4 140	Zalaszentgrót osztatlan közös tulajdon	nem
2717302	Zalaszentgrót	nyomó vezeték	Szentpéteri utca	Épület, Építmény	2005	50	62	2055	KM-PVC	200	53,1	2 124 000	1 316 880	42 480	26 338	Zalaszentgrót Város Önkormányzata	nem
2714456	Zalaszentgrót	bekötő	Zalaszentgrót, Ady Endre	Épület, Építmény	1970	50	10	2029	b	200	4,6	92 000	9 200	1 840	184	Zalaszentgrót Város Önkormányzata	nem
2714251	Zalaszentgrót	bekötő	Zalaszentgrót, Batthyány	Épület, Építmény	1970	50	10	2029	b	200	1,4	28 000	2 800	560	56	Zalaszentgrót Város Önkormányzata	nem
2714250	Zalaszentgrót	bekötő	Zalaszentgrót, Batthyány	Épület, Építmény	1970	50	10	2029	b	200	1,5	30 000	3 000	600	60	Zalaszentgrót Város Önkormányzata	nem
2714288	Zalaszentgrót	bekötő	Zalaszentgrót, Batthyány	Épület, Építmény	1970	50	10	2029	b	200	1,4	28 000	2 800	560	56	Zalaszentgrót Város Önkormányzata	nem
2714289	Zalaszentgrót	bekötő	Zalaszentgrót, Batthyány	Épület, Építmény	1970	50	10	2029	b	200	1,5	30 000	3 000	600	60	Zalaszentgrót Város Önkormányzata	nem
2714238	Zalaszentgrót	bekötő	Zalaszentgrót, Batthyány	Épület, Építmény	1970	50	10	2029	b	200	6,1	122 000	12 200	2 440	244	Zalaszentgrót Város Önkormányzata	nem
2714245	Zalaszentgrót	bekötő	Zalaszentgrót, Batthyány	Épület, Építmény	1970	50	10	2029	b	200	9,8	196 000	19 600	3 920	392	Zalaszentgrót Város Önkormányzata	nem
2715989	Zalaszentgrót	bekötő	Zalaszentgrót, Batthyány	Épület, Építmény	1970	50	10	2029	b	300	6,7	134 000	13 400	2 680	268	Zalaszentgrót Város Önkormányzata	nem
2714198	Zalaszentgrót	bekötő	Zalaszentgrót, Batthyány	Épület, Építmény	1970	50	10	2029	ac	100	1,9	38 000	3 800	760	76	Zalaszentgrót Város Önkormányzata	nem
2714196	Zalaszentgrót	bekötő	Zalaszentgrót, Batthyány	Épület, Építmény	1970	50	10	2029	ac	100	3,2	64 000	6 400	1 280	128	Zalaszentgrót Város Önkormányzata	nem
2714201	Zalaszentgrót	bekötő	Zalaszentgrót, Batthyány	Épület, Építmény	1970	50	10	2029	ac	100	2,5	50 000	5 000	1 000	100	Zalaszentgrót Város Önkormányzata	nem

VAGYONLELTÁR																		
Zalaszentgrót és térsége szennyvízmű																		
Víziközmű-objektum azonosítása, megnevezése					Állapot jellemzők								Gazdasági jellemzők					
Víziközmű objektum azonosító	Település	Objektum típus	Megnevezés	Szakági bontás	Üzembe helyezés éve	Várható élettartam (év)	Állagmutató (%)	Pótlás várható éve (év)	Anyag	Átmérő	Hossz	Újraelőállítási vagy helyettesítési	Vagyoneérték (Ft.)	ÉCS1 Éves pótlási költség (FT/év)	ÉCS2 Éves elszámolható amortizáció (Ft/év)	Tulajdonos	KEHOP beruházás	
2714197	Zalaszentgrót	bekötő	Zalaszentgrót, Batthyány	Épület, Építmény	1970	50	10	2029	ac	100	3	60 000	6 000	1 200	120	Zalaszentgrót Város Önkormányzata	nem	
2714200	Zalaszentgrót	bekötő	Zalaszentgrót, Batthyány	Épület, Építmény	1970	50	10	2029	ac	100	2,3	46 000	4 600	920	92	Zalaszentgrót Város Önkormányzata	nem	
2714194	Zalaszentgrót	bekötő	Zalaszentgrót, Batthyány	Épület, Építmény	1970	50	10	2029	ac	100	3,5	70 000	7 000	1 400	140	Zalaszentgrót Város Önkormányzata	nem	
2714195	Zalaszentgrót	bekötő	Zalaszentgrót, Batthyány	Épület, Építmény	1970	50	10	2029	ac	100	3,2	64 000	6 400	1 280	128	Zalaszentgrót Város Önkormányzata	nem	
2714199	Zalaszentgrót	bekötő	Zalaszentgrót, Batthyány	Épület, Építmény	1970	50	10	2029	ac	100	2,1	42 000	4 200	840	84	Zalaszentgrót Város Önkormányzata	nem	
2714239	Zalaszentgrót	bekötő	Zalaszentgrót, Batthyány	Épület, Építmény	1970	50	10	2029	b	200	1,4	28 000	2 800	560	56	Zalaszentgrót Város Önkormányzata	nem	
2714455	Zalaszentgrót	bekötő	Zalaszentgrót, Batthyány	Épület, Építmény	1970	50	10	2029	b	200	4,9	98 000	9 800	1 960	196	Zalaszentgrót Város Önkormányzata	nem	
2714340	Zalaszentgrót	bekötő	Zalaszentgrót, Batthyány	Épület, Építmény	1970	50	10	2029	b	200	4,2	84 000	8 400	1 680	168	Zalaszentgrót Város Önkormányzata	nem	
2714341	Zalaszentgrót	bekötő	Zalaszentgrót, Batthyány	Épület, Építmény	1970	50	10	2029	b	200	4,5	90 000	9 000	1 800	180	Zalaszentgrót Város Önkormányzata	nem	
2714338	Zalaszentgrót	bekötő	Zalaszentgrót, Batthyány	Épület, Építmény	1970	50	10	2029	b	200	3,3	66 000	6 600	1 320	132	Zalaszentgrót Város Önkormányzata	nem	
2715712	Zalaszentgrót	bekötő	Zalaszentgrót, Batthyány	Épület, Építmény	1970	50	10	2029	ac	200	9,2	184 000	18 400	3 680	368	Zalaszentgrót Város Önkormányzata	nem	
2714522	Zalaszentgrót	bekötő	Zalaszentgrót, Batthyány	Épület, Építmény	1970	50	10	2029	KG-PVC	160	5,8	116 000	11 600	2 320	232	Zalaszentgrót Város Önkormányzata	nem	
2714323	Zalaszentgrót	bekötő	Zalaszentgrót, Batthyány	Épület, Építmény	1970	50	10	2029	b	200	6,2	124 000	12 400	2 480	248	Zalaszentgrót Város Önkormányzata	nem	
2714521	Zalaszentgrót	bekötő	Zalaszentgrót, Batthyány	Épület, Építmény	1970	50	10	2029	KG-PVC	160	2,3	46 000	4 600	920	92	Zalaszentgrót Város Önkormányzata	nem	
2714271	Zalaszentgrót	bekötő	Zalaszentgrót, Batthyány	Épület, Építmény	1970	50	10	2029	b	200	0,8	16 000	1 600	320	32	Zalaszentgrót Város Önkormányzata	nem	
2714254	Zalaszentgrót	bekötő	Zalaszentgrót, Batthyány	Épület, Építmény	1970	50	10	2029	b	200	2	40 000	4 000	800	80	Zalaszentgrót Város Önkormányzata	nem	
2714275	Zalaszentgrót	bekötő	Zalaszentgrót, Batthyány	Épület, Építmény	1970	50	10	2029	b	200	7,1	142 000	14 200	2 840	284	Zalaszentgrót Város Önkormányzata	nem	
2714276	Zalaszentgrót	bekötő	Zalaszentgrót, Batthyány	Épület, Építmény	1970	50	10	2029	b	200	6,3	126 000	12 600	2 520	252	Zalaszentgrót Város Önkormányzata	nem	
3111648	Zalaszentgrót	bekötő	Zalaszentgrót, Dózsa Görg	Épület, Építmény	1970	50	10	2029	b	200	14,7	294 000	29 400	5 880	588	Zalaszentgrót Város Önkormányzata	nem	
3111647	Zalaszentgrót	bekötő	Zalaszentgrót, Dózsa Görg	Épület, Építmény	1970	50	10	2029	b	200	3	60 000	6 000	1 200	120	Zalaszentgrót Város Önkormányzata	nem	
2714285	Zalaszentgrót	bekötő	Zalaszentgrót, Dózsa Görg	Épület, Építmény	1970	50	10	2029	b	200	7,7	154 000	15 400	3 080	308	Zalaszentgrót Város Önkormányzata	nem	
3936767	Zalaszentgrót	bekötő	Zalaszentgrót, Dózsa Görg	Épület, Építmény	1970	50	10	2029	b	200	7,5	150 000	15 000	3 000	300	Zalaszentgrót Város Önkormányzata	nem	
2714396	Zalaszentgrót	bekötő	Zalaszentgrót, Dózsa Görg	Épület, Építmény	1970	50	10	2029	b	200	7,2	144 000	14 400	2 880	288	Zalaszentgrót Város Önkormányzata	nem	
2714395	Zalaszentgrót	bekötő	Zalaszentgrót, Dózsa Görg	Épület, Építmény	1970	50	10	2029	b	200	6,7	134 000	13 400	2 680	268	Zalaszentgrót Város Önkormányzata	nem	
2714284	Zalaszentgrót	bekötő	Zalaszentgrót, Dózsa Görg	Épület, Építmény	1970	50	10	2029	b	200	7,4	148 000	14 800	2 960	296	Zalaszentgrót Város Önkormányzata	nem	
2714283	Zalaszentgrót	bekötő	Zalaszentgrót, Dózsa Görg	Épület, Építmény	1970	50	10	2029	b	200	7,2	144 000	14 400	2 880	288	Zalaszentgrót Város Önkormányzata	nem	
2714242	Zalaszentgrót	bekötő	Zalaszentgrót, Eötvös Kár	Épület, Építmény	1970	50	10	2029	b	200	8	160 000	16 000	3 200	320	Zalaszentgrót Város Önkormányzata	nem	
2714229	Zalaszentgrót	bekötő	Zalaszentgrót, Eötvös Kár	Épület, Építmény	1970	50	10	2029	b	200	5	100 000	10 000	2 000	200	Zalaszentgrót Város Önkormányzata	nem	
2714243	Zalaszentgrót	bekötő	Zalaszentgrót, Eötvös Kár	Épület, Építmény	1970	50	10	2029	b	200	4,9	98 000	9 800	1 960	196	Zalaszentgrót Város Önkormányzata	nem	
2714219	Zalaszentgrót	bekötő	Zalaszentgrót, Eötvös Kár	Épület, Építmény	1970	50	10	2029	b	200	3,6	72 000	7 200	1 440	144	Zalaszentgrót Város Önkormányzata	nem	
2714216	Zalaszentgrót	bekötő	Zalaszentgrót, Eötvös Kár	Épület, Építmény	1970	50	10	2029	b	200	3,2	64 000	6 400	1 280	128	Zalaszentgrót Város Önkormányzata	nem	
2714222	Zalaszentgrót	bekötő	Zalaszentgrót, Eötvös Kár	Épület, Építmény	1970	50	10	2029	b	200	4,2	84 000	8 400	1 680	168	Zalaszentgrót Város Önkormányzata	nem	
2714231	Zalaszentgrót	bekötő	Zalaszentgrót, Eötvös Kár	Épület, Építmény	1970	50	10	2029	b	200	3	60 000	6 000	1 200	120	Zalaszentgrót Város Önkormányzata	nem	
2715985	Zalaszentgrót	bekötő	Zalaszentgrót, Eötvös Kár	Épület, Építmény	1970	50	10	2029	b	300	8	160 000	16 000	3 200	320	Zalaszentgrót Város Önkormányzata	nem	
2714234	Zalaszentgrót	bekötő	Zalaszentgrót, Eötvös Kár	Épület, Építmény	1970	50	10	2029	b	200	4,2	84 000	8 400	1 680	168	Zalaszentgrót Város Önkormányzata	nem	
2714230	Zalaszentgrót	bekötő	Zalaszentgrót, Eötvös Kár	Épület, Építmény	1970	50	10	2029	b	200	2,6	52 000	5 200	1 040	104	Zalaszentgrót Város Önkormányzata	nem	
2714223	Zalaszentgrót	bekötő	Zalaszentgrót, Eötvös Kár	Épület, Építmény	1970	50	10	2029	b	200	2,1	42 000	4 200	840	84	Zalaszentgrót Város Önkormányzata	nem	
2714417	Zalaszentgrót	bekötő	Zalaszentgrót, Erzsébet Ki	Épület, Építmény	1970	50	10	2029	b	200	9	180 000	18 000	3 600	360	Zalaszentgrót Város Önkormányzata	nem	
2714421	Zalaszentgrót	bekötő	Zalaszentgrót, Erzsébet Ki	Épület, Építmény	1970	50	10	2029	b	200	7,3	146 000	14 600	2 920	292	Zalaszentgrót Város Önkormányzata	nem	
2714209	Zalaszentgrót	bekötő	Zalaszentgrót, Erzsébet Ki	Épület, Építmény	1970	50	10	2029	b	200	7,2	144 000	14 400	2 880	288	Zalaszentgrót Város Önkormányzata	nem	
2714416	Zalaszentgrót	bekötő	Zalaszentgrót, Erzsébet Ki	Épület, Építmény	1970	50	10	2029	b	200	7,7	154 000	15 400	3 080	308	Zalaszentgrót Város Önkormányzata	nem	
2714208	Zalaszentgrót	bekötő	Zalaszentgrót, Erzsébet Ki	Épület, Építmény	1970	50	10	2029	ac	150	4,2	84 000	8 400	1 680	168	Zalaszentgrót Város Önkormányzata	nem	
2714206	Zalaszentgrót	bekötő	Zalaszentgrót, Erzsébet Ki	Épület, Építmény	1970	50	10	2029	ac	150	2,9	58 000	5 800	1 160	116	Zalaszentgrót Város Önkormányzata	nem	
2714207	Zalaszentgrót	bekötő	Zalaszentgrót, Erzsébet Ki	Épület, Építmény	1970	50	10	2029	ac	150	2,7	54 000	5 400	1 080	108	Zalaszentgrót Város Önkormányzata	nem	
2714210	Zalaszentgrót	bekötő	Zalaszentgrót, Erzsébet Ki	Épület, Építmény	1970	50	10	2029	b	200	7,6	152 000	15 200	3 040				

VAGYONLELTÁR																		
Zalaszentgrót és térsége szennyvízmű																		
Víziközmű-objektum azonosítása, megnevezése					Állapot jellemzők					Gazdasági jellemzők								
Víziközmű objektum azonosító	Település	Objektum típus	Megnevezés	Szakági bontás	Üzembe helyezés éve	Várható élettartam (év)	Állagmutató (%)	Pótlás várható éve (év)	Anyag	Átmérő	Hossz	Újraelőállítási vagy helyettesítési	Vagyoneérték (Ft.)	ÉCS1 Éves pótlási költség (FT/év)	ÉCS2 Éves elszámolható amortizáció (Ft/év)	Tulajdonos	KEHOP beruházás	
2714316	Zalaszentgrót	bekötő	Zalaszentgrót, Kossuth Laj	Épület, Építmény	1970	50	10	2029	b	200	6,4	128 000	12 800	2 560	256	Zalaszentgrót Város Önkormányzata	nem	
2714314	Zalaszentgrót	bekötő	Zalaszentgrót, Kossuth Laj	Épület, Építmény	1970	50	10	2029	b	200	2,3	46 000	4 600	920	92	Zalaszentgrót Város Önkormányzata	nem	
2714315	Zalaszentgrót	bekötő	Zalaszentgrót, Kossuth Laj	Épület, Építmény	1970	50	10	2029	b	200	2,1	42 000	4 200	840	84	Zalaszentgrót Város Önkormányzata	nem	
2714318	Zalaszentgrót	bekötő	Zalaszentgrót, Kossuth Laj	Épület, Építmény	1970	50	10	2029	b	200	2,8	56 000	5 600	1 120	112	Zalaszentgrót Város Önkormányzata	nem	
2714317	Zalaszentgrót	bekötő	Zalaszentgrót, Kossuth Laj	Épület, Építmény	1970	50	10	2029	b	200	12,8	256 000	25 600	5 120	512	Zalaszentgrót Város Önkormányzata	nem	
2714404	Zalaszentgrót	bekötő	Zalaszentgrót, Kossuth Laj	Épület, Építmény	1970	50	10	2029	b	200	14,5	290 000	29 000	5 800	580	Zalaszentgrót Város Önkormányzata	nem	
2714402	Zalaszentgrót	bekötő	Zalaszentgrót, Kossuth Laj	Épület, Építmény	1970	50	10	2029	b	200	13,2	264 000	26 400	5 280	528	Zalaszentgrót Város Önkormányzata	nem	
2715599	Zalaszentgrót	bekötő	Zalaszentgrót, Kossuth Laj	Épület, Építmény	1970	50	10	2029	KM-PVC	110	0,8	16 000	1 600	320	32	Zalaszentgrót Város Önkormányzata	nem	
2714460	Zalaszentgrót	bekötő	Zalaszentgrót, Nefelejcs u	Épület, Építmény	1970	50	10	2029	b	200	2,5	50 000	5 000	1 000	100	Zalaszentgrót Város Önkormányzata	nem	
2714459	Zalaszentgrót	bekötő	Zalaszentgrót, Nefelejcs u	Épület, Építmény	1970	50	10	2029	b	200	2,7	54 000	5 400	1 080	108	Zalaszentgrót Város Önkormányzata	nem	
2714458	Zalaszentgrót	bekötő	Zalaszentgrót, Nefelejcs u	Épület, Építmény	1970	50	10	2029	b	200	3	60 000	6 000	1 200	120	Zalaszentgrót Város Önkormányzata	nem	
2714457	Zalaszentgrót	bekötő	Zalaszentgrót, Nefelejcs u	Épület, Építmény	1970	50	10	2029	b	200	3,1	62 000	6 200	1 240	124	Zalaszentgrót Város Önkormányzata	nem	
2714461	Zalaszentgrót	bekötő	Zalaszentgrót, Nefelejcs u	Épület, Építmény	1970	50	10	2029	b	200	0,6	12 000	1 200	240	24	Zalaszentgrót Város Önkormányzata	nem	
2714217	Zalaszentgrót	bekötő	Zalaszentgrót, PETőfi Sánd	Épület, Építmény	1970	50	10	2029	b	200	2,8	56 000	5 600	1 120	112	Zalaszentgrót Város Önkormányzata	nem	
2714511	Zalaszentgrót	bekötő	Zalaszentgrót, Platán tér 2	Épület, Építmény	1970	50	10	2029	KG-PVC	160	3	60 000	6 000	1 200	120	Zalaszentgrót Város Önkormányzata	nem	
2714327	Zalaszentgrót	bekötő	Zalaszentgrót, Sportpálya	Épület, Építmény	1970	50	10	2029	b	200	5,5	110 000	11 000	2 200	220	Zalaszentgrót Város Önkormányzata	nem	
2714330	Zalaszentgrót	bekötő	Zalaszentgrót, Sportpálya	Épület, Építmény	1970	50	10	2029	b	200	6	120 000	12 000	2 400	240	Zalaszentgrót Város Önkormányzata	nem	
2714326	Zalaszentgrót	bekötő	Zalaszentgrót, Sportpálya	Épület, Építmény	1970	50	10	2029	b	200	5,4	108 000	10 800	2 160	216	Zalaszentgrót Város Önkormányzata	nem	
2714324	Zalaszentgrót	bekötő	Zalaszentgrót, Sportpálya	Épület, Építmény	1970	50	10	2029	b	200	6,4	128 000	12 800	2 560	256	Zalaszentgrót Város Önkormányzata	nem	
2714325	Zalaszentgrót	bekötő	Zalaszentgrót, Sportpálya	Épület, Építmény	1970	50	10	2029	b	200	5,6	112 000	11 200	2 240	224	Zalaszentgrót Város Önkormányzata	nem	
2715792	Zalaszentgrót	bekötő	Zalaszentgrót, Széchenyi I	Épület, Építmény	1970	50	10	2029	b	200	5,5	110 000	11 000	2 200	220	Zalaszentgrót Város Önkormányzata	nem	
2714240	Zalaszentgrót	bekötő	Zalaszentgrót, Széchenyi I	Épület, Építmény	1970	50	10	2029	b	200	3,2	64 000	6 400	1 280	128	Zalaszentgrót Város Önkormányzata	nem	
2714246	Zalaszentgrót	bekötő	Zalaszentgrót, Széchenyi I	Épület, Építmény	1970	50	10	2029	b	200	1,1	22 000	2 200	440	44	Zalaszentgrót Város Önkormányzata	nem	
3111618	Zalaszentgrót	bekötő	Zalaszentgrót, Széchenyi I	Épület, Építmény	1970	50	10	2029	b	200	5,4	108 000	10 800	2 160	216	Zalaszentgrót Város Önkormányzata	nem	
3111617	Zalaszentgrót	bekötő	Zalaszentgrót, Széchenyi I	Épület, Építmény	1970	50	10	2029	b	200	1,5	30 000	3 000	600	60	Zalaszentgrót Város Önkormányzata	nem	
2715987	Zalaszentgrót	bekötő	Zalaszentgrót, Széchenyi I	Épület, Építmény	1970	50	10	2029	b	300	5,6	112 000	11 200	2 240	224	Zalaszentgrót Város Önkormányzata	nem	
2714502	Zalaszentgrót	bekötő	Zalaszentgrót, Széchenyi I	Épület, Építmény	1970	50	10	2029	KG-PVC	160	7,2	144 000	14 400	2 880	288	Zalaszentgrót Város Önkormányzata	nem	
2719468	Zalaszentgrót	bekötő	Zalaszentgrót, Széchenyi I	Épület, Építmény	1970	50	10	2029	KM-PVC	110	26	520 000	52 000	10 400	1 040	Zalaszentgrót Város Önkormányzata	nem	
2719469	Zalaszentgrót	bekötő	Zalaszentgrót, Széchenyi I	Épület, Építmény	1970	50	10	2029	KM-PVC	110	10,3	206 000	20 600	4 120	412	Zalaszentgrót Város Önkormányzata	nem	
2719467	Zalaszentgrót	bekötő	Zalaszentgrót, Széchenyi I	Épület, Építmény	1970	50	10	2029	KM-PVC	110	10,5	210 000	21 000	4 200	420	Zalaszentgrót Város Önkormányzata	nem	
2715986	Zalaszentgrót	bekötő	Zalaszentgrót, Széchenyi I	Épület, Építmény	1970	50	10	2029	b	300	11,6	232 000	23 200	4 640	464	Zalaszentgrót Város Önkormányzata	nem	
2715742	Zalaszentgrót	bekötő	Zalaszentgrót, Széchenyi I	Épület, Építmény	1970	50	10	2029	ac	300	4,3	86 000	8 600	1 720	172	Zalaszentgrót Város Önkormányzata	nem	
2715743	Zalaszentgrót	bekötő	Zalaszentgrót, Széchenyi I	Épület, Építmény	1970	50	10	2029	ac	300	8,9	178 000	17 800	3 560	356	Zalaszentgrót Város Önkormányzata	nem	
2715745	Zalaszentgrót	bekötő	Zalaszentgrót, Széchenyi I	Épület, Építmény	1970	50	10	2029	ac	300	8,7	174 000	17 400	3 480	348	Zalaszentgrót Város Önkormányzata	nem	
2715746	Zalaszentgrót	bekötő	Zalaszentgrót, Széchenyi I	Épület, Építmény	1970	50	10	2029	ac	300	4,4	88 000	8 800	1 760	176	Zalaszentgrót Város Önkormányzata	nem	
2715744	Zalaszentgrót	bekötő	Zalaszentgrót, Széchenyi I	Épület, Építmény	1970	50	10	2029	ac	300	8,3	166 000	16 600	3 320	332	Zalaszentgrót Város Önkormányzata	nem	
2715741	Zalaszentgrót	bekötő	Zalaszentgrót, Széchenyi I	Épület, Építmény	1970	50	10	2029	ac	300	5,7	114 000	11 400	2 280	228	Zalaszentgrót Város Önkormányzata	nem	
2714374	Zalaszentgrót	bekötő	Zalaszentgrót, Széchenyi I	Épület, Építmény	1970	50	10	2029	b	200	8,5	170 000	17 000	3 400	340	Zalaszentgrót Város Önkormányzata	nem	
2714375	Zalaszentgrót	bekötő	Zalaszentgrót, Széchenyi I	Épület, Építmény	1970	50	10	2029	b	200	4,9	98 000	9 800	1 960	196	Zalaszentgrót Város Önkormányzata	nem	
2714373	Zalaszentgrót	bekötő	Zalaszentgrót, Széchenyi I	Épület, Építmény	1970	50	10	2029	b	200	8,2	164 000	16 400	3 280	328	Zalaszentgrót Város Önkormányzata	nem	
2715988	Zalaszentgrót	bekötő	Zalaszentgrót, Széchenyi I	Épület, Építmény	1970	50	10	2029	b	300	7,2	144 000	14 400	2 880	288	Zalaszentgrót Város Önkormányzata	nem	
2714372	Zalaszentgrót	bekötő	Zalaszentgrót, Széchenyi I	Épület, Építmény	1970	50	10	2029	b	200	5,2	104 000	10 400	2 080	208	Zalaszentgrót Város Önkormányzata	nem	
2715729	Zalaszentgrót	bekötő	Zalaszentgrót, Széchenyi I	Épület, Építmény	1970	50	10	2029	ac	200	4,8	96 000	9 600	1 920	192	Zalaszentgrót Város Önkormányzata	nem	
2715723	Zalaszentgrót	bekötő	Zalaszentgrót, Széchenyi I	Épület, Építmény	1970	50	10	2029	ac	200	8,4	168 000	16 800	3 360	336	Zalaszentgrót Város Önkormányzata	nem	
2715990	Zalaszentgrót	bekötő	Zalaszentgrót, Széchenyi I	Ép														

VAGYONLELTÁR																	
Zalaszentgrót és térsége szennyvízmű																	
Víziközmű-objektum azonosítása, megnevezése																	
Víziközmű objektum azonosító	Település	Víziközmű-objektum azonosítása, megnevezése		Szakági bontás	Állapot jellemzők				Anyag	Átmérő	Hossz	Gazdasági jellemzők					
					Üzembe helyezés éve	Várható élettartam (év)	Állagmutató (%)	Pótlás várható éve (év)				Újraelőállítási vagy helyettesítési	Vagyonerérték (Ft.)	ÉCS1 Éves pótlási költség (FT/év)	ÉCS2 Éves elszámolható amortizáció (Ft/év)	Tulajdonos	KEHOP beruházás
2714258	Zalaszentgrót	bekötő	Zalaszentgrót, Batthyány	Épület, Építmény	1972	50	10	2029	b	200	2,5	50 000	5 000	1 000	100	Zalaszentgrót Város Önkormányzata	nem
2714256	Zalaszentgrót	bekötő	Zalaszentgrót, Batthyány	Épület, Építmény	1972	50	10	2029	b	200	2,4	48 000	4 800	960	96	Zalaszentgrót Város Önkormányzata	nem
2714259	Zalaszentgrót	bekötő	Zalaszentgrót, Batthyány	Épület, Építmény	1972	50	10	2029	b	200	0,7	14 000	1 400	280	28	Zalaszentgrót Város Önkormányzata	nem
2714269	Zalaszentgrót	bekötő	Zalaszentgrót, Batthyány	Épület, Építmény	1972	50	10	2029	b	200	1,5	30 000	3 000	600	60	Zalaszentgrót Város Önkormányzata	nem
2714270	Zalaszentgrót	bekötő	Zalaszentgrót, Batthyány	Épület, Építmény	1972	50	10	2029	b	200	2,6	52 000	5 200	1 040	104	Zalaszentgrót Város Önkormányzata	nem
2714268	Zalaszentgrót	bekötő	Zalaszentgrót, Batthyány	Épület, Építmény	1972	50	10	2029	b	200	2,4	48 000	4 800	960	96	Zalaszentgrót Város Önkormányzata	nem
2714253	Zalaszentgrót	bekötő	Zalaszentgrót, Batthyány	Épület, Építmény	1972	50	10	2029	b	200	3,3	66 000	6 600	1 320	132	Zalaszentgrót Város Önkormányzata	nem
2714267	Zalaszentgrót	bekötő	Zalaszentgrót, Batthyány	Épület, Építmény	1972	50	10	2029	b	200	2,8	56 000	5 600	1 120	112	Zalaszentgrót Város Önkormányzata	nem
2715596	Zalaszentgrót	bekötő	Zalaszentgrót, Platán tér	Épület, Építmény	1972	50	10	2029	KM-PVC	110	4,3	86 000	8 600	1 720	172	Zalaszentgrót Város Önkormányzata	nem
2714504	Zalaszentgrót	bekötő	Zalaszentgrót, Platán tér	Épület, Építmény	1972	50	10	2029	KG-PVC	160	3,1	62 000	6 200	1 240	124	Zalaszentgrót Város Önkormányzata	nem
2714503	Zalaszentgrót	bekötő	Zalaszentgrót, Platán tér	Épület, Építmény	1972	50	10	2029	KG-PVC	160	2,8	56 000	5 600	1 120	112	Zalaszentgrót Város Önkormányzata	nem
2714266	Zalaszentgrót	bekötő	Zalaszentgrót, Platán tér	Épület, Építmény	1972	50	10	2029	b	200	9,6	192 000	19 200	3 840	384	Zalaszentgrót Város Önkormányzata	nem
2714264	Zalaszentgrót	bekötő	Zalaszentgrót, Platán tér	Épület, Építmény	1972	50	10	2029	b	200	6	120 000	12 000	2 400	240	Zalaszentgrót Város Önkormányzata	nem
2714530	Zalaszentgrót	bekötő	Zalaszentgrót, Platán tér	Épület, Építmény	1972	50	10	2029	KG-PVC	160	5,4	108 000	10 800	2 160	216	Zalaszentgrót Város Önkormányzata	nem
2714531	Zalaszentgrót	bekötő	Zalaszentgrót, Platán tér	Épület, Építmény	1972	50	10	2029	KG-PVC	160	6,4	128 000	12 800	2 560	256	Zalaszentgrót Város Önkormányzata	nem
2714525	Zalaszentgrót	bekötő	Zalaszentgrót, Platán tér	Épület, Építmény	1972	50	10	2029	KG-PVC	160	6,5	130 000	13 000	2 600	260	Zalaszentgrót Város Önkormányzata	nem
2714529	Zalaszentgrót	bekötő	Zalaszentgrót, Platán tér	Épület, Építmény	1972	50	10	2029	KG-PVC	160	5,4	108 000	10 800	2 160	216	Zalaszentgrót Város Önkormányzata	nem
2714526	Zalaszentgrót	bekötő	Zalaszentgrót, Platán tér	Épület, Építmény	1972	50	10	2029	KG-PVC	160	5,4	108 000	10 800	2 160	216	Zalaszentgrót Város Önkormányzata	nem
2714528	Zalaszentgrót	bekötő	Zalaszentgrót, Platán tér	Épület, Építmény	1972	50	10	2029	KG-PVC	160	3,4	68 000	6 800	1 360	136	Zalaszentgrót Város Önkormányzata	nem
2714527	Zalaszentgrót	bekötő	Zalaszentgrót, Platán tér	Épület, Építmény	1972	50	10	2029	KG-PVC	160	3,2	64 000	6 400	1 280	128	Zalaszentgrót Város Önkormányzata	nem
2714260	Zalaszentgrót	bekötő	Zalaszentgrót, Platán tér	Épület, Építmény	1972	50	10	2029	b	200	3,8	76 000	7 600	1 520	152	Zalaszentgrót Város Önkormányzata	nem
2714262	Zalaszentgrót	bekötő	Zalaszentgrót, Platán tér	Épület, Építmény	1972	50	10	2029	b	200	3,7	74 000	7 400	1 480	148	Zalaszentgrót Város Önkormányzata	nem
2714263	Zalaszentgrót	bekötő	Zalaszentgrót, Platán tér	Épület, Építmény	1972	50	10	2029	b	200	3,5	70 000	7 000	1 400	140	Zalaszentgrót Város Önkormányzata	nem
2714261	Zalaszentgrót	bekötő	Zalaszentgrót, Platán tér	Épület, Építmény	1972	50	10	2029	b	200	3,3	66 000	6 600	1 320	132	Zalaszentgrót Város Önkormányzata	nem
2714252	Zalaszentgrót	bekötő	Zalaszentgrót, Batthyány	Épület, Építmény	1972	50	10	2029	b	200	3,4	68 000	6 800	1 360	136	Zalaszentgrót Város Önkormányzata	nem
2715597	Zalaszentgrót	bekötő	Zalaszentgrót, Platán tér	Épület, Építmény	1972	50	10	2029	KM-PVC	110	4,1	82 000	8 200	1 640	164	Zalaszentgrót Város Önkormányzata	nem
2714265	Zalaszentgrót	bekötő	Zalaszentgrót, Platán tér	Épület, Építmény	1972	50	10	2029	b	200	5,7	114 000	11 400	2 280	228	Zalaszentgrót Város Önkormányzata	nem
2714516	Zalaszentgrót	bekötő	Zalaszentgrót, Széchenyi	Épület, Építmény	1972	50	10	2029	KG-PVC	160	5,9	118 000	11 800	2 360	236	Zalaszentgrót Város Önkormányzata	nem
2714453	Zalaszentgrót	bekötő	Zalaszentgrót, Batthyány	Épület, Építmény	1974	50	10	2029	b	200	5,5	110 000	11 000	2 200	220	Zalaszentgrót Város Önkormányzata	nem
2715992	Zalaszentgrót	bekötő	Zalaszentgrót, Batthyány	Épület, Építmény	1974	50	10	2029	b	300	4,9	98 000	9 800	1 960	196	Zalaszentgrót Város Önkormányzata	nem
2715641	Zalaszentgrót	bekötő	Zalaszentgrót, Batthyány	Épület, Építmény	1974	50	10	2029	KM-PVC	110	2,8	56 000	5 600	1 120	112	Zalaszentgrót Város Önkormányzata	nem
2715747	Zalaszentgrót	bekötő	Zalaszentgrót, Ifjúság utca	Épület, Építmény	1974	50	10	2029	ac	300	10,2	204 000	20 400	4 080	408	Zalaszentgrót Város Önkormányzata	nem
2714442	Zalaszentgrót	bekötő	Zalaszentgrót, Ifjúság utca	Épület, Építmény	1974	50	10	2029	b	200	7,8	156 000	15 600	3 120	312	Zalaszentgrót Város Önkormányzata	nem
2714441	Zalaszentgrót	bekötő	Zalaszentgrót, Ifjúság utca	Épület, Építmény	1974	50	10	2029	b	200	11,1	222 000	22 200	4 440	444	Zalaszentgrót Város Önkormányzata	nem
2714443	Zalaszentgrót	bekötő	Zalaszentgrót, Ifjúság utca	Épület, Építmény	1974	50	10	2029	b	200	13,2	264 000	26 400	5 280	528	Zalaszentgrót Város Önkormányzata	nem
3111650	Zalaszentgrót	bekötő	Zalaszentgrót, Csány László	Épület, Építmény	1977	50	10	2029	ac	150	16,5	330 000	33 000	6 600	660	Zalaszentgrót Város Önkormányzata	nem
3111649	Zalaszentgrót	bekötő	Zalaszentgrót, Csány László	Épület, Építmény	1977	50	10	2029	ac	150	14,3	286 000	28 600	5 720	572	Zalaszentgrót Város Önkormányzata	nem
2714273	Zalaszentgrót	bekötő	Zalaszentgrót, Csány László	Épület, Építmény	1977	50	10	2029	b	200	2	40 000	4 000	800	80	Zalaszentgrót Város Önkormányzata	nem
2714287	Zalaszentgrót	bekötő	Zalaszentgrót, Csány László	Épület, Építmény	1977	50	10	2029	b	200	1,8	36 000	3 600	720	72	Zalaszentgrót Város Önkormányzata	nem
2714278	Zalaszentgrót	bekötő	Zalaszentgrót, Csány László	Épület, Építmény	1977	50	10	2029	b	200	7,6	152 000	15 200	3 040	304	Zalaszentgrót Város Önkormányzata	nem
2714272	Zalaszentgrót	bekötő	Zalaszentgrót, Csány László	Épület, Építmény	1977	50	10	2029	b	200	6,9	138 000	13 800	2 760	276	Zalaszentgrót Város Önkormányzata	nem
2714538	Zalaszentgrót	bekötő	Zalaszentgrót, Dózsa György	Épület, Építmény	1977	50	10	2029	KG-PVC	160	3	60 000	6 000	1 200	120	Zalaszentgrót Város Önkormányzata	nem
2714539	Zalaszentgrót	bekötő	Zalaszentgrót, Dózsa György	Épület, Építmény	1977	50	10	2029	KG-PVC	160	3,1	62 000	6 200	1 240	124	Zalaszentgrót Város Önkormányzata	nem
2714540	Zalaszentgrót	bekötő	Zalaszentgrót, Dózsa György	Épület, Építmény	1977	50	10	2029	KG-PVC	160	6,6	132 000	13 200	2 640	264	Zalaszentgrót Város Önkormányzata	nem
2719475	Zalaszentgrót	bekötő	Zalaszentgrót, Eötvös Károly	Épület, Építmény	1977	50	10	2029	KG-PVC	160	5,4	108 000	10 800	2 160	216	Zalaszentgrót Város Önkormányzata	nem
2719474	Zalaszentgrót	bekötő	Zalaszentgrót, Eötvös Károly	Épület, Építmény	1977	50	10	2029	KG-PVC	160	3,5	70 000	7 000	1 400	140	Zalaszentgrót Város Önkormányzata	nem
2714495	Zalaszentgrót	bekötő	Zalaszentgrót, Eötvös Károly	Épület, Építmény	1977	50	10	2029	KG-PVC	160	8,1	162 000	16 200	3 240	324	Zalaszentgrót Város Önkormányzata	nem
2715592	Zalaszentgrót	bekötő	Zalaszentgrót, Eötvös Károly	Épület, Építmény	1977	50	10	2029	KM-PVC	110	3,8	76 000	7 600	1 520	152	Zalaszentgrót Város Önkormányzata	nem
2715593	Zalaszentgrót	bekötő	Zalaszentgrót, Eötvös Károly	Épület, Építmény	1977	50	10	2029	KM-PVC	110	4,5	90 000	9 000	1 800	180	Zalaszentgrót Város Önkormányzata	nem
2714221	Zalaszentgrót	bekötő	Zalaszentgrót, Eötvös Károly	Épület, Építmény	1977	50	10	2029	b	200	0,9	18 000	1 800	360	36	Zalaszentgrót Város Önkormányzata	nem
2714233	Zalaszentgrót	bekötő	Zalaszentgrót, Eötvös Károly	Épület, Építmény	1977	50	10	2029	b	200	1,8	36 000	3 600	720	72	Zalaszentgrót Város Önkormányzata	nem
2714226	Zalaszentgrót	bekötő	Zalaszentgrót, Eötvös Károly	Épület, Építmény	1977	50	10	2029	b	200	0,6	12 000	1 200	240	24	Zalaszentgrót Város Önkormányzata	nem
2714232	Zalaszentgrót	bekötő	Zalaszentgrót, Eötvös Károly	Épület, Építmény	1977	50	10	2029	b	200	5,3	106 000	10 600	2 120	212	Zalaszentgrót Város Önkormányzata	nem
2714227	Zalaszentgrót	bekötő	Zalaszentgrót, Eötvös Károly	Épület, Építmény	1977	50	10	2029	b	200	0,7	14 000	1 400	280	28	Zalaszentgrót Város Önkormányzata	nem
2714236	Zalaszentgrót	bekötő	Zalaszentgrót, Eötvös Károly	Épület, Építmény	1977	50	10	2029	b	200	1,3	26 000	2 600	520	52	Zalaszentgrót Város Önkormányzata	nem
2714225	Zalaszentgrót	bekötő	Zalaszentgrót, Eötvös Károly	Épület, Építmény	1977	50	10	2029	b	200	0,8	16 000	1 600	320	32	Zalaszentgrót Város Önkormányzata	nem
3111719	Zalaszentgrót	bekötő	Zalaszentgrót, Kinizsi tér	Épület, Építmény	1977	50	10	2029	KG-PVC	200	10,7	214 000	21 400	4 280	428	Zalaszentgrót Város Önkormányzata	nem
3111718	Zalaszentgrót	bekötő	Zalaszentgrót, Kinizsi tér	Épület, Építmény	1977	50	10	2029	KG-PVC	200	6,9	138 000	13 800	2 760	276	Zalaszentgrót Város Önkormányzata	nem
2714399	Zalaszentgrót	bekötő	Zalaszentgrót, Kinizsi tér	Épület, Építmény	1977	50	10	2029	b	200	2,9	58 000	5 800	1 160	116	Zalaszentgrót Város Önkormányzata	nem
2714392	Zalaszentgrót	bekötő	Zalaszentgrót, Kinizsi tér	Épület, Építmény	1977	50	10	2029	b	200	5,6	112 000	11 200	2 240	224	Zalaszentgrót Város Önkormányzata	nem
2714388	Zalaszentgrót	bekötő	Zalaszentgrót, Kinizsi tér	Épület, Építmény	1977	50	10	2029	b	200	3,2	64 000	6 400	1 280	128	Zalaszentgrót Város Önkormányzata	nem
2714393	Zalaszentgrót	bekötő	Zalaszentgrót, Kinizsi tér	Épület, Építmény	1977	50	10	2029	b	200	5,7	114 000	11 400	2 280	228	Zalaszentgrót Város Önkormányzata	nem
2716162	Zalaszentgrót	bekötő	Zalaszentgrót, Kinizsi tér	Épület, Építmény	1977	50	10	2029	KG-PVC	200	7,7	154 000	15 400	3 080	308	Zalaszentgrót Város Önkormányzata	nem
2714220	Zalaszentgrót	bekötő	Zalaszentgrót, Kinizsi tér	Épület, Építmény	1977	50	10	2029	b	200	4,7	94 000	9 400	1 880	188	Zalaszentgrót Város Önkormányzata	nem

VAGYONLELTÁR																	
Zalaszentgrót és térsége szennyvízmű																	
Víziközmű-objektum azonosítása, megnevezése				Állapot jellemzők					Gazdasági jellemzők								
Víziközmű objektum azonosító	Település	Objektum típus	Megnevezés	Szakági bontás	Üzembe helyezés éve	Várható élettartam (év)	Állagmutató (%)	Pótlás várható éve (év)	Anyag	Átmérő	Hossz	Újraelőállítási vagy helyettesítési	Vagyonerérték (Ft.)	ÉCS1 Éves pótlási költség (FT/év)	ÉCS2 Éves elszámolható amortizáció (Ft/év)	Tulajdonos	KEHOP beruházás
2714274	Zalaszentgrót	bekötő	Zalaszentgrót, Kinizsi tér 3	Épület, Építmény	1977	50	10	2029	b	200	4,9	98 000	9 800	1 960	196	Zalaszentgrót Város Önkormányzata	nem
2714235	Zalaszentgrót	bekötő	Zalaszentgrót, Kinizsi tér 3	Épület, Építmény	1977	50	10	2029	b	200	4,8	96 000	9 600	1 920	192	Zalaszentgrót Város Önkormányzata	nem
2714218	Zalaszentgrót	bekötő	Zalaszentgrót, Kinizsi tér 3	Épület, Építmény	1977	50	10	2029	b	200	4,8	96 000	9 600	1 920	192	Zalaszentgrót Város Önkormányzata	nem
2714409	Zalaszentgrót	bekötő	Zalaszentgrót, Kinizsi tér 5	Épület, Építmény	1977	50	10	2029	b	200	3	60 000	6 000	1 200	120	Zalaszentgrót Város Önkormányzata	nem
2714400	Zalaszentgrót	bekötő	Zalaszentgrót, Kinizsi tér 5	Épület, Építmény	1977	50	10	2029	b	200	2,4	48 000	4 800	960	96	Zalaszentgrót Város Önkormányzata	nem
2715633	Zalaszentgrót	bekötő	Zalaszentgrót, Kinizsi tér 5	Épület, Építmény	1977	50	10	2029	KM-PVC	110	19,2	384 000	38 400	7 680	768	Zalaszentgrót Város Önkormányzata	nem
2714407	Zalaszentgrót	bekötő	Zalaszentgrót, Kinizsi tér 5	Épület, Építmény	1977	50	10	2029	b	200	3,5	70 000	7 000	1 400	140	Zalaszentgrót Város Önkormányzata	nem
2714408	Zalaszentgrót	bekötő	Zalaszentgrót, Kinizsi tér 5	Épület, Építmény	1977	50	10	2029	b	200	2,8	56 000	5 600	1 120	112	Zalaszentgrót Város Önkormányzata	nem
2714410	Zalaszentgrót	bekötő	Zalaszentgrót, Kinizsi tér 5	Épület, Építmény	1977	50	10	2029	b	200	1,8	36 000	3 600	720	72	Zalaszentgrót Város Önkormányzata	nem
2714412	Zalaszentgrót	bekötő	Zalaszentgrót, Kinizsi tér 5	Épület, Építmény	1977	50	10	2029	b	200	3,7	74 000	7 400	1 480	148	Zalaszentgrót Város Önkormányzata	nem
2714411	Zalaszentgrót	bekötő	Zalaszentgrót, Kinizsi tér 5	Épület, Építmény	1977	50	10	2029	b	200	2,2	44 000	4 400	880	88	Zalaszentgrót Város Önkormányzata	nem
2714224	Zalaszentgrót	bekötő	Zalaszentgrót, Kinizsi tér 5	Épület, Építmény	1977	50	10	2029	b	200	2,3	46 000	4 600	920	92	Zalaszentgrót Város Önkormányzata	nem
2714389	Zalaszentgrót	bekötő	Zalaszentgrót, Kinizsi tér 7	Épület, Építmény	1977	50	10	2029	b	200	2,1	42 000	4 200	840	84	Zalaszentgrót Város Önkormányzata	nem
2714391	Zalaszentgrót	bekötő	Zalaszentgrót, Kinizsi tér 7	Épület, Építmény	1977	50	10	2029	b	200	2,7	54 000	5 400	1 080	108	Zalaszentgrót Város Önkormányzata	nem
2714390	Zalaszentgrót	bekötő	Zalaszentgrót, Kinizsi tér 9	Épület, Építmény	1977	50	10	2029	b	200	2,6	52 000	5 200	1 040	104	Zalaszentgrót Város Önkormányzata	nem
2714237	Zalaszentgrót	bekötő	Zalaszentgrót, Batthyány 1	Épület, Építmény	1986	50	12	2030	b	200	4	80 000	9 600	1 600	192	Zalaszentgrót Város Önkormányzata	nem
2714249	Zalaszentgrót	bekötő	Zalaszentgrót, Batthyány 1	Épület, Építmény	1986	50	12	2030	b	200	1,7	34 000	4 080	680	82	Zalaszentgrót Város Önkormányzata	nem
2715706	Zalaszentgrót	bekötő	Zalaszentgrót, Batthyány 1	Épület, Építmény	1986	50	12	2030	ac	200	11,3	226 000	27 120	4 520	542	Zalaszentgrót Város Önkormányzata	nem
3112065	Zalaszentgrót	bekötő	Zalaszentgrót, Imre utca 1	Épület, Építmény	1986	50	12	2030	ac	200	21	420 000	50 400	8 400	1 008	Zalaszentgrót Város Önkormányzata	nem
3112066	Zalaszentgrót	bekötő	Zalaszentgrót, Imre utca 1	Épület, Építmény	1986	50	12	2030	ac	200	3,6	72 000	8 640	1 440	173	Zalaszentgrót Város Önkormányzata	nem
2715727	Zalaszentgrót	bekötő	Zalaszentgrót, Imre utca 1	Épület, Építmény	1986	50	12	2030	ac	200	6,5	130 000	15 600	2 600	312	Zalaszentgrót Város Önkormányzata	nem
3601033	Zalaszentgrót	bekötő	Zalaszentgrót, Imre utca 1	Épület, Építmény	1986	50	12	2030	KG-PVC	160	5,8	116 000	13 920	2 320	278	Zalaszentgrót Város Önkormányzata	nem
2714321	Zalaszentgrót	bekötő	Zalaszentgrót, Imre utca 2	Épület, Építmény	1986	50	12	2030	b	200	1,9	38 000	4 560	760	91	Zalaszentgrót Város Önkormányzata	nem
3601035	Zalaszentgrót	bekötő	Zalaszentgrót, Imre utca 7	Épület, Építmény	1986	50	12	2030	KG-PVC	160	6	120 000	14 400	2 400	288	Zalaszentgrót Város Önkormányzata	nem
2714304	Zalaszentgrót	bekötő	Zalaszentgrót, Kossuth Laj	Épület, Építmény	1986	50	12	2030	b	200	5	100 000	12 000	2 000	240	Zalaszentgrót Város Önkormányzata	nem
2714303	Zalaszentgrót	bekötő	Zalaszentgrót, Kossuth Laj	Épület, Építmény	1986	50	12	2030	b	200	10,8	216 000	25 920	4 320	518	Zalaszentgrót Város Önkormányzata	nem
2714452	Zalaszentgrót	bekötő	Zalaszentgrót, Május 1. ut	Épület, Építmény	1986	50	12	2030	b	200	1,6	32 000	3 840	640	77	Zalaszentgrót Város Önkormányzata	nem
2714451	Zalaszentgrót	bekötő	Zalaszentgrót, Május 1. ut	Épület, Építmény	1986	50	12	2030	b	200	1,5	30 000	3 600	600	72	Zalaszentgrót Város Önkormányzata	nem
2714450	Zalaszentgrót	bekötő	Zalaszentgrót, Május 1. ut	Épület, Építmény	1986	50	12	2030	b	200	3,7	74 000	8 880	1 480	178	Zalaszentgrót Város Önkormányzata	nem
2714448	Zalaszentgrót	bekötő	Zalaszentgrót, Május 1. ut	Épület, Építmény	1986	50	12	2030	b	200	4	80 000	9 600	1 600	192	Zalaszentgrót Város Önkormányzata	nem
2714444	Zalaszentgrót	bekötő	Zalaszentgrót, Május 1. ut	Épület, Építmény	1986	50	12	2030	b	200	2	40 000	4 800	800	96	Zalaszentgrót Város Önkormányzata	nem
2714449	Zalaszentgrót	bekötő	Zalaszentgrót, Május 1. ut	Épület, Építmény	1986	50	12	2030	b	200	3,5	70 000	8 400	1 400	168	Zalaszentgrót Város Önkormányzata	nem
2714447	Zalaszentgrót	bekötő	Zalaszentgrót, Május 1. ut	Épület, Építmény	1986	50	12	2030	b	200	3,8	76 000	9 120	1 520	182	Zalaszentgrót Város Önkormányzata	nem
2715923	Zalaszentgrót	bekötő	Zalaszentgrót, Mező Fere	Épület, Építmény	1986	50	12	2030	b	200	10,1	202 000	24 240	4 040	485	Zalaszentgrót Város Önkormányzata	nem
2715951	Zalaszentgrót	bekötő	Zalaszentgrót, Mező Fere	Épület, Építmény	1986	50	12	2030	b	200	6,8	136 000	16 320	2 720	326	Zalaszentgrót Város Önkormányzata	nem
2715948	Zalaszentgrót	bekötő	Zalaszentgrót, Mező Fere	Épület, Építmény	1986	50	12	2030	b	200	9	180 000	21 600	3 600	432	Zalaszentgrót Város Önkormányzata	nem
2715949	Zalaszentgrót	bekötő	Zalaszentgrót, Mező Fere	Épület, Építmény	1986	50	12	2030	b	200	7,4	148 000	17 760	2 960	355	Zalaszentgrót Város Önkormányzata	nem
2715947	Zalaszentgrót	bekötő	Zalaszentgrót, Mező Fere	Épület, Építmény	1986	50	12	2030	b	200	7,7	154 000	18 480	3 080	370	Zalaszentgrót Város Önkormányzata	nem
2715946	Zalaszentgrót	bekötő	Zalaszentgrót, Mező Fere	Épület, Építmény	1986	50	12	2030	b	200	12,3	246 000	29 520	4 920	590	Zalaszentgrót Város Önkormányzata	nem
2715935	Zalaszentgrót	bekötő	Zalaszentgrót, Mező Fere	Épület, Építmény	1986	50	12	2030	b	200	7,4	148 000	17 760	2 960	355	Zalaszentgrót Város Önkormányzata	nem
2715945	Zalaszentgrót	bekötő	Zalaszentgrót, Mező Fere	Épület, Építmény	1986	50	12	2030	b	200	10,6	212 000	25 440	4 240	509	Zalaszentgrót Város Önkormányzata	nem
2715944	Zalaszentgrót	bekötő	Zalaszentgrót, Mező Fere	Épület, Építmény	1986	50	12	2030	b	200	7,1	142 000	17 040	2 840	341	Zalaszentgrót Város Önkormányzata	nem
2715960	Zalaszentgrót	bekötő	Zalaszentgrót, Mező Fere	Épület, Építmény	1986	50	12	2030	b	200	9,4	188 000	22 560	3 760	451	Zalaszentgrót Város Önkormányzata	nem
2715943	Zalaszentgrót	bekötő	Zalaszentgrót, Mező Fere	Épület, Építmény	1986	50	12	2030	b	200	9,9	198 000	23 760	3 960	475	Zalaszentgrót Város Önkormányzata	nem
2715919	Zalaszentgrót	bekötő	Zalaszentgrót, Mező Fere	Épület, Építmény	1986	50	12	2030	b	200	7,3	146 000	17 520	2 920	350	Zalaszentgrót Város Önkormányzata	nem
2715942	Zalaszentgrót	bekötő	Zalaszentgrót, Mező Fere	Épület, Építmény	1986	50	12	2030	b	200	7,2	144 000	17 280	2 880	346	Zalaszentgrót Város Önkormányzata	nem
2715941	Zalaszentgrót	bekötő	Zalaszentgrót, Mező Fere	Épület, Építmény	1986	50	12	2030	b	200	9,4	188 000	22 560	3 760	451	Zalaszentgrót Város Önkormányzata	nem
2715936	Zalaszentgrót	bekötő	Zalaszentgrót, Mező Fere	Épület, Építmény	1986	50	12	2030	b	200	7	140 000	16 800	2 800	336	Zalaszentgrót Város Önkormányzata	nem
2715940	Zalaszentgrót	bekötő	Zalaszentgrót, Mező Fere	Épület, Építmény	1986	50	12	2030	b	200	9,8	196 000	23 520	3 920	470	Zalaszentgrót Város Önkormányzata	nem
2715939	Zalaszentgrót	bekötő	Zalaszentgrót, Mező Fere	Épület, Építmény	1986	50	12	2030	b	200	7,3	146 000	17 520	2 920	350	Zalaszentgrót Város Önkormányzata	nem
2715938	Zalaszentgrót	bekötő	Zalaszentgrót, Mező Fere	Épület, Építmény	1986	50	12	2030	b	200	9,1	182 000	21 840	3 640	437	Zalaszentgrót Város Önkormányzata	nem
2715956	Zalaszentgrót	bekötő	Zalaszentgrót, Mező Fere	Épület, Építmény	1986	50	12	2030	b	200	7	140 000	16 800	2 800	336	Zalaszentgrót Város Önkormányzata	nem
2715937	Zalaszentgrót	bekötő	Zalaszentgrót, Mező Fere	Épület, Építmény	1986	50	12	2030	b	200	9	180 000	21 600	3 600	432	Zalaszentgrót Város Önkormányzata	nem
2715959	Zalaszentgrót	bekötő	Zalaszentgrót, Mező Fere	Épület, Építmény	1986	50	12	2030	b	200	7,6	152 000	18 240	3 040	365	Zalaszentgrót Város Önkormányzata	nem
2715536	Zalaszentgrót	bekötő	Zalaszentgrót, Mező Fere	Épület, Építmény	1986	50	12	2030	KG-PVC	160	10,8	216 000	25 920	4 320	518	Zalaszentgrót Város Önkormányzata	nem
2715958	Zalaszentgrót	bekötő	Zalaszentgrót, Mező Fere	Épület, Építmény	1986	50	12	2030	b	200	6,1	122 000	14 640	2 440	293	Zalaszentgrót Város Önkormányzata	nem
2715955	Zalaszentgrót	bekötő	Zalaszentgrót, Mező Fere	Épület, Építmény	1986	50	12	2030	b	200	12,1	242 000	29 040	4 840	581	Zalaszentgrót Város Önkormányzata	nem
2715952	Zalaszentgrót	bekötő	Zalaszentgrót, Mező Fere	Épület, Építmény	1986	50	12	2030	ac	200	7,8	156 000	18 720	3 120	374	Zalaszentgrót Város Önkormányzata	nem
2715950	Zalaszentgrót	bekötő	Zalaszentgrót, Mező Fere	Épület, Építmény	1986	50	12	2030	b	200	9,5	190 000	22 800	3 800	456	Zalaszentgrót Város Önkormányzata	nem
2714332	Zalaszentgrót	bekötő	Zalaszentgrót, Rákóczi Fer	Épület, Építmény	1986	50	12	2030	b	200	10,1	202 000	24 240	4 040	485	Zalaszentgrót Város Önkormányzata	nem
3601045	Zalaszentgrót	bekötő	Zalaszentgrót, Rákóczi Fer	Épület, Építmény	1986	50	12	2030	KG-PVC	160	2,3	46 000	5 520	920	110	Zalaszentgrót Város Önkormányzata	nem
2714334	Zalaszentgrót	bekötő	Zalaszentgrót, Rákóczi Fer	Épület, Építmény	1986	50	12	2030	b	200	8,1	162 000	19 440	3 240	389	Zalaszentgrót Város Önkormányzata	nem
2715714	Zalaszentgrót	bekötő	Zalaszentgrót, Rákóczi Fer	Épület, Építmény	1986	50	12	2030	ac	200	4,5	90 000	10 800	1 800	216	Zalaszentgrót Város Önkormányzata	nem
2715701	Zalaszentgrót	bekötő	Zalaszentgrót, Rákóczi Fer	Épület, Építmény	1986	50	12	2030	ac	200	5,5	110 000	13 200	2 200	264	Zalaszentgrót Város Önkormányzata	nem

VAGYONLELTÁR																		
Zalaszentgrót és térsége szennyvízmű																		
Víziközmű-objektum azonosítása, megnevezése					Állapot jellemzők					Gazdasági jellemzők								
Víziközmű objektum azonosító	Település	Objektum típus	Megnevezés	Szakági bontás	Üzembe helyezés éve	Várható élettartam (év)	Állagmutató (%)	Pótlás várható éve (év)	Anyag	Átmérő	Hossz	Újraelőállítási vagy helyettesítési	Vagyonérték (Ft.)	ÉCS1 Éves pótlási költség (Ft/év)	ÉCS2 Éves elszámolható amortizáció (Ft/év)	Tulajdonos	KEHOP beruházás	
2715705	Zalaszentgrót	bekötő	Zalaszentgrót, Rákóczi Fer	Épület, Építmény	1986	50	12	2030	ac	200	5,9	118 000	14 160	2 360	283	Zalaszentgrót Város Önkormányzata	nem	
2715704	Zalaszentgrót	bekötő	Zalaszentgrót, Rákóczi Fer	Épület, Építmény	1986	50	12	2030	ac	200	5	100 000	12 000	2 000	240	Zalaszentgrót Város Önkormányzata	nem	
2715725	Zalaszentgrót	bekötő	Zalaszentgrót, Rákóczi Fer	Épület, Építmény	1986	50	12	2030	ac	200	4,4	88 000	10 560	1 760	211	Zalaszentgrót Város Önkormányzata	nem	
2715728	Zalaszentgrót	bekötő	Zalaszentgrót, Rákóczi Fer	Épület, Építmény	1986	50	12	2030	ac	200	5,8	116 000	13 920	2 320	278	Zalaszentgrót Város Önkormányzata	nem	
3601044	Zalaszentgrót	bekötő	Zalaszentgrót, Rákóczi Fer	Épület, Építmény	1986	50	12	2030	KG-PVC	160	10,4	208 000	24 960	4 160	499	Zalaszentgrót Város Önkormányzata	nem	
2715703	Zalaszentgrót	bekötő	Zalaszentgrót, Széchenyi I	Épület, Építmény	1986	50	12	2030	ac	200	5,2	104 000	12 480	2 080	250	Zalaszentgrót Város Önkormányzata	nem	
2715726	Zalaszentgrót	bekötő	Zalaszentgrót, Széchenyi I	Épület, Építmény	1986	50	12	2030	ac	200	6,3	126 000	15 120	2 520	302	Zalaszentgrót Város Önkormányzata	nem	
2715702	Zalaszentgrót	bekötő	Zalaszentgrót, Széchenyi I	Épület, Építmény	1986	50	12	2030	ac	200	5,1	102 000	12 240	2 040	245	Zalaszentgrót Város Önkormányzata	nem	
3601040	Zalaszentgrót	bekötő	Zalaszentgrót, Széchenyi I	Épület, Építmény	1986	50	12	2030	KG-PVC	160	6,7	134 000	16 080	2 680	322	Zalaszentgrót Város Önkormányzata	nem	
3601039	Zalaszentgrót	bekötő	Zalaszentgrót, Széchenyi I	Épület, Építmény	1986	50	12	2030	KG-PVC	160	8,8	176 000	21 120	3 520	422	Zalaszentgrót Város Önkormányzata	nem	
2715505	Zalaszentgrót	bekötő	Zalaszentgrót, Széchenyi I	Épület, Építmény	1986	50	12	2030	KG-PVC	160	4,8	96 000	11 520	1 920	230	Zalaszentgrót Város Önkormányzata	nem	
2715724	Zalaszentgrót	bekötő	Zalaszentgrót, Széchenyi I	Épület, Építmény	1986	50	12	2030	ac	200	4,6	92 000	11 040	1 840	221	Zalaszentgrót Város Önkormányzata	nem	
2715503	Zalaszentgrót	bekötő	Zalaszentgrót, Széchenyi I	Épület, Építmény	1986	50	12	2030	KG-PVC	160	19,5	390 000	46 800	7 800	936	Zalaszentgrót Város Önkormányzata	nem	
2714300	Zalaszentgrót	bekötő	Zalaszentgrót, Szentpéter	Épület, Építmény	1986	50	12	2030	b	200	5,2	104 000	12 480	2 080	250	Zalaszentgrót Város Önkormányzata	nem	
2714299	Zalaszentgrót	bekötő	Zalaszentgrót, Szentpéter	Épület, Építmény	1986	50	12	2030	b	200	11,7	234 000	28 080	4 680	562	Zalaszentgrót Város Önkormányzata	nem	
2714309	Zalaszentgrót	bekötő	Zalaszentgrót, Szentpéter	Épület, Építmény	1986	50	12	2030	b	200	11,6	232 000	27 840	4 640	557	Zalaszentgrót Város Önkormányzata	nem	
2714310	Zalaszentgrót	bekötő	Zalaszentgrót, Szentpéter	Épület, Építmény	1986	50	12	2030	b	200	10,4	208 000	24 960	4 160	499	Zalaszentgrót Város Önkormányzata	nem	
2714308	Zalaszentgrót	bekötő	Zalaszentgrót, Szentpéter	Épület, Építmény	1986	50	12	2030	b	200	7,4	148 000	17 760	2 960	355	Zalaszentgrót Város Önkormányzata	nem	
2714383	Zalaszentgrót	bekötő	Zalaszentgrót, Szentpéter	Épület, Építmény	1986	50	12	2030	b	200	10,7	214 000	25 680	4 280	514	Zalaszentgrót Város Önkormányzata	nem	
2714313	Zalaszentgrót	bekötő	Zalaszentgrót, Szentpéter	Épület, Építmény	1986	50	12	2030	b	200	10,6	212 000	25 440	4 240	509	Zalaszentgrót Város Önkormányzata	nem	
2714307	Zalaszentgrót	bekötő	Zalaszentgrót, Szentpéter	Épület, Építmény	1986	50	12	2030	b	200	5,4	108 000	12 960	2 160	259	Zalaszentgrót Város Önkormányzata	nem	
2714302	Zalaszentgrót	bekötő	Zalaszentgrót, Szentpéter	Épület, Építmény	1986	50	12	2030	b	200	11,4	228 000	27 360	4 560	547	Zalaszentgrót Város Önkormányzata	nem	
2714386	Zalaszentgrót	bekötő	Zalaszentgrót, Szentpéter	Épület, Építmény	1986	50	12	2030	b	200	11	220 000	26 400	4 400	528	Zalaszentgrót Város Önkormányzata	nem	
2714385	Zalaszentgrót	bekötő	Zalaszentgrót, Szentpéter	Épület, Építmény	1986	50	12	2030	b	200	5,3	106 000	12 720	2 120	254	Zalaszentgrót Város Önkormányzata	nem	
2714384	Zalaszentgrót	bekötő	Zalaszentgrót, Szentpéter	Épület, Építmény	1986	50	12	2030	b	200	10,6	212 000	25 440	4 240	509	Zalaszentgrót Város Önkormányzata	nem	
2714382	Zalaszentgrót	bekötő	Zalaszentgrót, Szentpéter	Épület, Építmény	1986	50	12	2030	b	200	11,4	228 000	27 360	4 560	547	Zalaszentgrót Város Önkormányzata	nem	
2714387	Zalaszentgrót	bekötő	Zalaszentgrót, Szentpéter	Épület, Építmény	1986	50	12	2030	b	200	5,3	106 000	12 720	2 120	254	Zalaszentgrót Város Önkormányzata	nem	
2714381	Zalaszentgrót	bekötő	Zalaszentgrót, Szentpéter	Épület, Építmény	1986	50	12	2030	b	200	4,9	98 000	11 760	1 960	235	Zalaszentgrót Város Önkormányzata	nem	
2714378	Zalaszentgrót	bekötő	Zalaszentgrót, Szentpéter	Épület, Építmény	1986	50	12	2030	b	200	11,3	226 000	27 120	4 520	542	Zalaszentgrót Város Önkormányzata	nem	
2714305	Zalaszentgrót	bekötő	Zalaszentgrót, Szentpéter	Épület, Építmény	1986	50	12	2030	b	200	4,9	98 000	11 760	1 960	235	Zalaszentgrót Város Önkormányzata	nem	
2714379	Zalaszentgrót	bekötő	Zalaszentgrót, Szentpéter	Épület, Építmény	1986	50	12	2030	b	200	7	140 000	16 800	2 800	336	Zalaszentgrót Város Önkormányzata	nem	
2714377	Zalaszentgrót	bekötő	Zalaszentgrót, Szentpéter	Épület, Építmény	1986	50	12	2030	b	200	11,3	226 000	27 120	4 520	542	Zalaszentgrót Város Önkormányzata	nem	
2714380	Zalaszentgrót	bekötő	Zalaszentgrót, Szentpéter	Épület, Építmény	1986	50	12	2030	b	200	6,1	122 000	14 640	2 440	293	Zalaszentgrót Város Önkormányzata	nem	
2714211	Zalaszentgrót	bekötő	Zalaszentgrót, Szentpéter	Épület, Építmény	1986	50	12	2030	b	200	12,5	250 000	30 000	5 000	600	Zalaszentgrót Város Önkormányzata	nem	
2714376	Zalaszentgrót	bekötő	Zalaszentgrót, Szentpéter	Épület, Építmény	1986	50	12	2030	b	200	6	120 000	14 400	2 400	288	Zalaszentgrót Város Önkormányzata	nem	
2714297	Zalaszentgrót	bekötő	Zalaszentgrót, Szentpéter	Épület, Építmény	1986	50	12	2030	b	200	11	220 000	26 400	4 400	528	Zalaszentgrót Város Önkormányzata	nem	
2714306	Zalaszentgrót	bekötő	Zalaszentgrót, Szentpéter	Épület, Építmény	1986	50	12	2030	b	200	10,9	218 000	26 160	4 360	523	Zalaszentgrót Város Önkormányzata	nem	
2714212	Zalaszentgrót	bekötő	Zalaszentgrót, Szentpéter	Épület, Építmény	1986	50	12	2030	b	200	6	120 000	14 400	2 400	288	Zalaszentgrót Város Önkormányzata	nem	
2714294	Zalaszentgrót	bekötő	Zalaszentgrót, Szentpéter	Épület, Építmény	1986	50	12	2030	b	200	11,1	222 000	26 640	4 440	533	Zalaszentgrót Város Önkormányzata	nem	
2714296	Zalaszentgrót	bekötő	Zalaszentgrót, Szentpéter	Épület, Építmény	1986	50	12	2030	b	200	6	120 000	14 400	2 400	288	Zalaszentgrót Város Önkormányzata	nem	
2714295	Zalaszentgrót	bekötő	Zalaszentgrót, Szentpéter	Épület, Építmény	1986	50	12	2030	b	200	11,1	222 000	26 640	4 440	533	Zalaszentgrót Város Önkormányzata	nem	
2714293	Zalaszentgrót	bekötő	Zalaszentgrót, Szentpéter	Épület, Építmény	1986	50	12	2030	b	200	7,2	144 000	17 280	2 880	346	Zalaszentgrót Város Önkormányzata	nem	
2714298	Zalaszentgrót	bekötő	Zalaszentgrót, Szentpéter	Épület, Építmény	1986	50	12	2030	b	200	12	240 000	28 800	4 800	576	Zalaszentgrót Város Önkormányzata	nem	
2714292	Zalaszentgrót	bekötő	Zalaszentgrót, Szentpéter	Épület, Építmény	1986	50	12	2030	b	200	6	120 000	14 400	2 400				

VAGYONLELTÁR																		
Zalaszentgrót és térsége szennyvízmű																		
Víziközmű-objektum azonosítása, megnevezése					Állapot jellemzők					Gazdasági jellemzők								
Víziközmű objektum azonosító	Település	Objektum típus	Megnevezés	Szakági bontás	Üzembe helyezés éve	Várható élettartam (év)	Állagmutató (%)	Pótlás várható éve (év)	Anyag	Átmérő	Hossz	Újraelőállítási vagy helyettesítési	Vagyonérték (Ft.)	ÉCS1 Éves pótlási költség (FT/év)	ÉCS2 Éves elszámolható amortizáció (Ft/év)	Tulajdonos	KEHOP beruházás	
2715716	Zalaszentgrót	bekötő	Zalaszentgrót, Várrét utca	Épület, Építmény	1986	50	12	2030	ac	200	7	140 000	16 800	2 800	336	Zalaszentgrót Város Önkormányzata	nem	
2715718	Zalaszentgrót	bekötő	Zalaszentgrót, Várrét utca	Épület, Építmény	1986	50	12	2030	ac	200	7,1	142 000	17 040	2 840	341	Zalaszentgrót Város Önkormányzata	nem	
2714428	Zalaszentgrót	bekötő	Zalaszentgrót, Marton Laj	Épület, Építmény	1989	50	14	2031	b	200	7,1	142 000	19 880	2 840	398	Zalaszentgrót Város Önkormányzata	nem	
2714394	Zalaszentgrót	bekötő	Zalaszentgrót, Marton Laj	Épület, Építmény	1989	50	14	2031	b	200	3,7	74 000	10 360	1 480	207	Zalaszentgrót Város Önkormányzata	nem	
2714432	Zalaszentgrót	bekötő	Zalaszentgrót, Marton Laj	Épület, Építmény	1989	50	14	2031	b	200	6,6	132 000	18 480	2 640	370	Zalaszentgrót Város Önkormányzata	nem	
2714415	Zalaszentgrót	bekötő	Zalaszentgrót, Marton Laj	Épület, Építmény	1989	50	14	2031	b	200	6,5	130 000	18 200	2 600	364	Zalaszentgrót Város Önkormányzata	nem	
2714426	Zalaszentgrót	bekötő	Zalaszentgrót, Marton Laj	Épület, Építmény	1989	50	14	2031	b	200	6,7	134 000	18 760	2 680	375	Zalaszentgrót Város Önkormányzata	nem	
2714424	Zalaszentgrót	bekötő	Zalaszentgrót, Marton Laj	Épület, Építmény	1989	50	14	2031	b	200	5	100 000	14 000	2 000	280	Zalaszentgrót Város Önkormányzata	nem	
2714427	Zalaszentgrót	bekötő	Zalaszentgrót, Marton Laj	Épület, Építmény	1989	50	14	2031	b	200	4,3	86 000	12 040	1 720	241	Zalaszentgrót Város Önkormányzata	nem	
2714414	Zalaszentgrót	bekötő	Zalaszentgrót, Marton Laj	Épület, Építmény	1989	50	14	2031	b	200	3,1	62 000	8 680	1 240	174	Zalaszentgrót Város Önkormányzata	nem	
2714431	Zalaszentgrót	bekötő	Zalaszentgrót, Marton Laj	Épület, Építmény	1989	50	14	2031	b	200	3,2	64 000	8 960	1 280	179	Zalaszentgrót Város Önkormányzata	nem	
2714430	Zalaszentgrót	bekötő	Zalaszentgrót, Marton Laj	Épület, Építmény	1989	50	14	2031	b	200	3,1	62 000	8 680	1 240	174	Zalaszentgrót Város Önkormányzata	nem	
2714433	Zalaszentgrót	bekötő	Zalaszentgrót, Marton Laj	Épület, Építmény	1989	50	14	2031	b	200	3,2	64 000	8 960	1 280	179	Zalaszentgrót Város Önkormányzata	nem	
2714398	Zalaszentgrót	bekötő	Zalaszentgrót, Marton Laj	Épület, Építmény	1989	50	14	2031	b	200	3,2	64 000	8 960	1 280	179	Zalaszentgrót Város Önkormányzata	nem	
2714425	Zalaszentgrót	bekötő	Zalaszentgrót, Marton Laj	Épület, Építmény	1989	50	14	2031	b	200	6	120 000	16 800	2 400	336	Zalaszentgrót Város Önkormányzata	nem	
2714429	Zalaszentgrót	bekötő	Zalaszentgrót, Marton Laj	Épület, Építmény	1989	50	14	2031	b	200	4,6	92 000	12 880	1 840	258	Zalaszentgrót Város Önkormányzata	nem	
2725364	Türje	bekötő	Türje, Ady Endre utca 1.	Épület, Építmény	1994	50	40	2044	KG-PVC	160	13,2	264 000	105 600	5 280	2 112	Türje Község Önkormányzata	nem	
3543034	Türje	bekötő	Türje, Ady Endre utca 10.	Épület, Építmény	1994	50	40	2044	KG-PVC	160	2,7	54 000	21 600	1 080	432	Türje Község Önkormányzata	nem	
3543035	Türje	bekötő	Türje, Ady Endre utca 12.	Épület, Építmény	1994	50	40	2044	KG-PVC	160	3,2	64 000	25 600	1 280	512	Türje Község Önkormányzata	nem	
3543032	Türje	bekötő	Türje, Ady Endre utca 13.	Épület, Építmény	1994	50	40	2044	KG-PVC	160	6,2	124 000	49 600	2 480	992	Türje Község Önkormányzata	nem	
3543033	Türje	bekötő	Türje, Ady Endre utca 15.	Épület, Építmény	1994	50	40	2044	KG-PVC	160	5,9	118 000	47 200	2 360	944	Türje Község Önkormányzata	nem	
3543036	Türje	bekötő	Türje, Ady Endre utca 17.	Épület, Építmény	1994	50	40	2044	KG-PVC	160	5,2	104 000	41 600	2 080	832	Türje Község Önkormányzata	nem	
3518493	Türje	bekötő	Türje, Ady Endre utca 21.	Épület, Építmény	1994	50	40	2044	KG-PVC	160	4,7	94 000	37 600	1 880	752	Türje Község Önkormányzata	nem	
3518492	Türje	bekötő	Türje, Ady Endre utca 23.	Épület, Építmény	1994	50	40	2044	KG-PVC	160	5,3	106 000	42 400	2 120	848	Türje Község Önkormányzata	nem	
3518491	Türje	bekötő	Türje, Ady Endre utca 25.	Épület, Építmény	1994	50	40	2044	KG-PVC	160	5,1	102 000	40 800	2 040	816	Türje Község Önkormányzata	nem	
3518463	Türje	bekötő	Türje, Ady Endre utca 28.	Épület, Építmény	1994	50	40	2044	KG-PVC	160	3,6	72 000	28 800	1 440	576	Türje Község Önkormányzata	nem	
3518465	Türje	bekötő	Türje, Ady Endre utca 29.	Épület, Építmény	1994	50	40	2044	KG-PVC	160	3,9	78 000	31 200	1 560	624	Türje Község Önkormányzata	nem	
3518464	Türje	bekötő	Türje, Ady Endre utca 31.	Épület, Építmény	1994	50	40	2044	KG-PVC	160	3,9	78 000	31 200	1 560	624	Türje Község Önkormányzata	nem	
3543028	Türje	bekötő	Türje, Ady Endre utca 4.	Épület, Építmény	1994	50	40	2044	KG-PVC	160	3,7	74 000	29 600	1 480	592	Türje Község Önkormányzata	nem	
3518466	Türje	bekötő	Türje, Ady Endre utca 5.	Épület, Építmény	1994	50	40	2044	KG-PVC	160	7,1	142 000	56 800	2 840	1 136	Türje Község Önkormányzata	nem	
3543029	Türje	bekötő	Türje, Ady Endre utca 6.	Épület, Építmény	1994	50	40	2044	KG-PVC	160	1,6	32 000	12 800	640	256	Türje Község Önkormányzata	nem	
3543031	Türje	bekötő	Türje, Ady Endre utca 6.	Épület, Építmény	1994	50	40	2044	KG-PVC	160	1,4	28 000	11 200	560	224	Türje Község Önkormányzata	nem	
3543030	Türje	bekötő	Türje, Ady Endre utca 9.	Épület, Építmény	1994	50	40	2044	KG-PVC	160	6,9	138 000	55 200	2 760	1 104	Türje Község Önkormányzata	nem	
2725626	Türje	bekötő	Türje, Alkotmány utca 1/A	Épület, Építmény	1994	50	40	2044	KG-PVC	160	7	140 000	56 000	2 800	1 120	Türje Község Önkormányzata	nem	
2725622	Türje	bekötő	Türje, Alkotmány utca 12.	Épület, Építmény	1994	50	40	2044	KG-PVC	160	5	100 000	40 000	2 000	800	Türje Község Önkormányzata	nem	
2725623	Türje	bekötő	Türje, Alkotmány utca 12.	Épület, Építmény	1994	50	40	2044	KG-PVC	160	6,7	134 000	53 600	2 680	1 072	Türje Község Önkormányzata	nem	
2725348	Türje	bekötő	Türje, Alkotmány utca 14.	Épület, Építmény	1994	50	40	2044	KG-PVC	160	6,9	138 000	55 200	2 760	1 104	Türje Község Önkormányzata	nem	
2725741	Türje	bekötő	Türje, Alkotmány utca 2.	Épület, Építmény	1994	50	40	2044	KG-PVC	160	8,3	166 000	66 400	3 320	1 328	Türje Község Önkormányzata	nem	
2725349	Türje	bekötő	Türje, Alkotmány utca 3.	Épület, Építmény	1994	50	40	2044	KG-PVC	160	5,8	116 000	46 400	2 320	928	Türje Község Önkormányzata	nem	
2725726	Türje	bekötő	Türje, Alkotmány utca 4.	Épület, Építmény	1994	50	40	2044	KG-PVC	160	6,9	138 000	55 200	2 760	1 104	Türje Község Önkormányzata	nem	
2725624	Türje	bekötő	Türje, Alkotmány utca 6.	Épület, Építmény	1994	50	40	2044	KG-PVC	160	6,9	138 000	55 200	2 760	1 104	Türje Község Önkormányzata	nem	
2725625	Türje	bekötő	Türje, Alkotmány utca 8.	Épület, Építmény	1994	50	40	2044	KG-PVC	160	7,1	142 000	56 800	2 840	1 136	Türje Község Önkormányzata	nem	
2725620	Türje	bekötő	Türje, Arany János utca 2.	Épület, Építmény	1994	50	40	2044	KG-PVC	160	6,7	134 000	53 600	2 680	1 072	Türje Község Önkormányzata	nem	
2725619	Türje	bekötő	Türje, Arany János utca 5.	Épület, Építmény	1994	50	40											

VAGYONLELTÁR																	
Zalaszentgrót és térsége szennyvízmű																	
Víziközmű-objektum azonosítása, megnevezése					Állapot jellemzők					Gazdasági jellemzők							
Víziközmű objektum azonosító	Település	Objektum típus	Megnevezés	Szakági bontás	Üzembe helyezés éve	Várható élettartam (év)	Állagmutató (%)	Pótlás várható éve (év)	Anyag	Átmérő	Hossz	Újraelőállítási vagy helyettesítési	Vagyonérték (Ft.)	ÉCS1 Éves pótlási költség (FT/év)	ÉCS2 Éves elszámolható amortizáció (Ft/év)	Tulajdonos	KEHOP beruházás
2725780	Türje	bekötő	Türje, Árpád utca 7.	Épület, Építmény	1994	50	40	2044	KG-PVC	160	2	40 000	16 000	800	320	Türje Község Önkormányzata	nem
2725781	Türje	bekötő	Türje, Árpád utca 7.	Épület, Építmény	1994	50	40	2044	KG-PVC	160	7,8	156 000	62 400	3 120	1 248	Türje Község Önkormányzata	nem
2725358	Türje	bekötő	Türje, Árpád utca 772/1.	Épület, Építmény	1994	50	40	2044	KG-PVC	160	10,3	206 000	82 400	4 120	1 648	Türje Község Önkormányzata	nem
2725802	Türje	bekötő	Türje, Árpád utca 8.	Épület, Építmény	1994	50	40	2044	KG-PVC	160	6,7	134 000	53 600	2 680	1 072	Türje Község Önkormányzata	nem
2725778	Türje	bekötő	Türje, Árpád utca 9.	Épület, Építmény	1994	50	40	2044	KG-PVC	160	8,1	162 000	64 800	3 240	1 296	Türje Község Önkormányzata	nem
2725636	Türje	bekötő	Türje, Béke utca 1/1.	Épület, Építmény	1994	50	40	2044	KG-PVC	160	2,1	42 000	16 800	840	336	Türje Község Önkormányzata	nem
2725637	Türje	bekötő	Türje, Béke utca 1/1.	Épület, Építmény	1994	50	40	2044	KG-PVC	160	6,9	138 000	55 200	2 760	1 104	Türje Község Önkormányzata	nem
2725803	Türje	bekötő	Türje, Béke utca 11.	Épület, Építmény	1994	50	40	2044	KG-PVC	160	3,2	64 000	25 600	1 280	512	Türje Község Önkormányzata	nem
2725627	Türje	bekötő	Türje, Béke utca 3.	Épület, Építmény	1994	50	40	2044	KG-PVC	160	6,9	138 000	55 200	2 760	1 104	Türje Község Önkormányzata	nem
2725633	Türje	bekötő	Türje, Béke utca 3.	Épület, Építmény	1994	50	40	2044	KG-PVC	160	1,9	38 000	15 200	760	304	Türje Község Önkormányzata	nem
2725638	Türje	bekötő	Türje, Béke utca 7.	Épület, Építmény	1994	50	40	2044	KG-PVC	160	6,8	136 000	54 400	2 720	1 088	Türje Község Önkormányzata	nem
2725353	Türje	bekötő	Türje, Cseresznyeszer utca	Épület, Építmény	1994	50	40	2044	KG-PVC	160	10,6	212 000	84 800	4 240	1 696	Türje Község Önkormányzata	nem
2725655	Türje	bekötő	Türje, Cseresznyeszer utca	Épület, Építmény	1994	50	40	2044	KG-PVC	160	0,2	4 000	1 600	80	32	Türje Község Önkormányzata	nem
2725657	Türje	bekötő	Türje, Cseresznyeszer utca	Épület, Építmény	1994	50	40	2044	KG-PVC	160	0,2	4 000	1 600	80	32	Türje Község Önkormányzata	nem
2725668	Türje	bekötő	Türje, Cseresznyeszer utca	Épület, Építmény	1994	50	40	2044	KG-PVC	160	5,3	106 000	42 400	2 120	848	Türje Község Önkormányzata	nem
2725660	Türje	bekötő	Türje, Cseresznyeszer utca	Épület, Építmény	1994	50	40	2044	KG-PVC	160	9,5	190 000	76 000	3 800	1 520	Türje Község Önkormányzata	nem
2725651	Türje	bekötő	Türje, Cseresznyeszer utca	Épület, Építmény	1994	50	40	2044	KG-PVC	160	9,9	198 000	79 200	3 960	1 584	Türje Község Önkormányzata	nem
2725648	Türje	bekötő	Türje, Cseresznyeszer utca	Épület, Építmény	1994	50	40	2044	KG-PVC	160	10,1	202 000	80 800	4 040	1 616	Türje Község Önkormányzata	nem
2725652	Türje	bekötő	Türje, Cseresznyeszer utca	Épület, Építmény	1994	50	40	2044	KG-PVC	160	10,5	210 000	84 000	4 200	1 680	Türje Község Önkormányzata	nem
2725656	Türje	bekötő	Türje, Cseresznyeszer utca	Épület, Építmény	1994	50	40	2044	KG-PVC	160	7,7	154 000	61 600	3 080	1 232	Türje Község Önkormányzata	nem
2725351	Türje	bekötő	Türje, Cseresznyeszer utca	Épület, Építmény	1994	50	40	2044	KG-PVC	160	6,4	128 000	51 200	2 560	1 024	Türje Község Önkormányzata	nem
2725658	Türje	bekötő	Türje, Cseresznyeszer utca	Épület, Építmény	1994	50	40	2044	KG-PVC	160	8,9	178 000	71 200	3 560	1 424	Türje Község Önkormányzata	nem
2725667	Türje	bekötő	Türje, Cseresznyeszer utca	Épület, Építmény	1994	50	40	2044	KG-PVC	160	3,1	62 000	24 800	1 240	496	Türje Község Önkormányzata	nem
2725352	Türje	bekötő	Türje, Cseresznyeszer utca	Épület, Építmény	1994	50	40	2044	KG-PVC	160	1	20 000	8 000	400	160	Türje Község Önkormányzata	nem
2725659	Türje	bekötő	Türje, Cseresznyeszer utca	Épület, Építmény	1994	50	40	2044	KG-PVC	160	7	140 000	56 000	2 800	1 120	Türje Község Önkormányzata	nem
2725567	Türje	bekötő	Türje, Deák Ferenc utca 1.	Épület, Építmény	1994	50	40	2044	KG-PVC	160	5	100 000	40 000	2 000	800	Türje Község Önkormányzata	nem
2725561	Türje	bekötő	Türje, Deák Ferenc utca 1.	Épület, Építmény	1994	50	40	2044	KG-PVC	160	10	200 000	80 000	4 000	1 600	Türje Község Önkormányzata	nem
2725604	Türje	bekötő	Türje, Deák Ferenc utca 1.	Épület, Építmény	1994	50	40	2044	KG-PVC	160	2	40 000	16 000	800	320	Türje Község Önkormányzata	nem
2725563	Türje	bekötő	Türje, Deák Ferenc utca 1.	Épület, Építmény	1994	50	40	2044	KG-PVC	160	2,6	52 000	20 800	1 040	416	Türje Község Önkormányzata	nem
2725569	Türje	bekötő	Türje, Deák Ferenc utca 1.	Épület, Építmény	1994	50	40	2044	KG-PVC	160	7,8	156 000	62 400	3 120	1 248	Türje Község Önkormányzata	nem
2725338	Türje	bekötő	Türje, Deák Ferenc utca 1.	Épület, Építmény	1994	50	40	2044	KG-PVC	160	7,8	156 000	62 400	3 120	1 248	Türje Község Önkormányzata	nem
2725606	Türje	bekötő	Türje, Deák Ferenc utca 1.	Épület, Építmény	1994	50	40	2044	KG-PVC	160	1,5	30 000	12 000	600	240	Türje Község Önkormányzata	nem
2725571	Türje	bekötő	Türje, Deák Ferenc utca 2.	Épület, Építmény	1994	50	40	2044	KG-PVC	160	7,9	158 000	63 200	3 160	1 264	Türje Község Önkormányzata	nem
2725568	Türje	bekötő	Türje, Deák Ferenc utca 2.	Épület, Építmény	1994	50	40	2044	KG-PVC	160	6,5	130 000	52 000	2 600	1 040	Türje Község Önkormányzata	nem
2725347	Türje	bekötő	Türje, Deák Ferenc utca 2.	Épület, Építmény	1994	50	40	2044	KG-PVC	160	4,2	84 000	33 600	1 680	672	Türje Község Önkormányzata	nem
2725609	Türje	bekötő	Türje, Deák Ferenc utca 2.	Épület, Építmény	1994	50	40	2044	KG-PVC	160	1,7	34 000	13 600	680	272	Türje Község Önkormányzata	nem
2725564	Türje	bekötő	Türje, Deák Ferenc utca 2.	Épület, Építmény	1994	50	40	2044	KG-PVC	160	13,6	272 000	108 800	5 440	2 176	Türje Község Önkormányzata	nem
2725611	Türje	bekötő	Türje, Deák Ferenc utca 2.	Épület, Építmény	1994	50	40	2044	KG-PVC	160	2,4	48 000	19 200	960	384	Türje Község Önkormányzata	nem
2725605	Türje	bekötő	Türje, Deák Ferenc utca 2.	Épület, Építmény	1994	50	40	2044	KG-PVC	160	4	80 000	32 000	1 600	640	Türje Község Önkormányzata	nem
2725344	Türje	bekötő	Türje, Deák Ferenc utca 2.	Épület, Építmény	1994	50	40	2044	KG-PVC	160	1,9	38 000	15 200	760	304	Türje Község Önkormányzata	nem
2725608	Türje	bekötő	Türje, Deák Ferenc utca 2.	Épület, Építmény	1994	50	40	2044	KG-PVC	160	9,6	192 000	76 800	3 840	1 536	Türje Község Önkormányzata	nem
2725562	Türje	bekötő	Türje, Deák Ferenc utca 3.	Épület, Építmény	1994	50	40	2044	KG-PVC	160	5,6	112 000	44 800	2 240	896	Türje Község Önkormányzata	nem
2725607	Türje	bekötő	Türje, Deák Ferenc utca 3.	Épület, Építmény	1994	50	40	2044	KG-PVC	160	12,8	256 000	102 400	5 120	2 048	Türje Község Önkormányzata	nem
2725355	Türje	bekötő	Türje, Deák Ferenc utca 3.	Épület, Építmény	1994	50	40</										

VAGYONLELTÁR																	
Zalaszentgót és térsége szennyvízmű																	
Víziközmű-objektum azonosítása, megnevezése				Állapot jellemzők					Gazdasági jellemzők								
Víziközmű objektum azonosító	Település	Objektum típus	Megnevezés	Szakági bontás	Üzembe helyezés éve	Várható élettartam (év)	Állagmutató (%)	Pótlás várható éve (év)	Anyag	Átmérő	Hossz	Újraellátási vagy helyettesítési	Vagyonerérték (Ft.)	ÉCS1 Éves pótlási költség (FT/év)	ÉCS2 Éves elszámolható amortizáció (Ft/év)	Tulajdonos	KEHOP beruházás
2725643	Türje	bekötő	Türje, Deák Ferenc utca 5	Épület, Építmény	1994	50	40	2044	KG-PVC	160	6,8	136 000	54 400	2 720	1 088	Türje Község Önkormányzata	nem
2726957	Türje	bekötő	Türje, Deák Ferenc utca 5	Épület, Építmény	1994	50	40	2044	KG-PVC	160	5,8	116 000	46 400	2 320	928	Türje Község Önkormányzata	nem
2725682	Türje	bekötő	Türje, Deák Ferenc utca 5	Épület, Építmény	1994	50	40	2044	KG-PVC	160	8,4	168 000	67 200	3 360	1 344	Türje Község Önkormányzata	nem
2726955	Türje	bekötő	Türje, Deák Ferenc utca 5	Épület, Építmény	1994	50	40	2044	KG-PVC	160	3,7	74 000	29 600	1 480	592	Türje Község Önkormányzata	nem
2726956	Türje	bekötő	Türje, Deák Ferenc utca 5	Épület, Építmény	1994	50	40	2044	KG-PVC	160	2,8	56 000	22 400	1 120	448	Türje Község Önkormányzata	nem
2725573	Türje	bekötő	Türje, Deák Ferenc utca 6	Épület, Építmény	1994	50	40	2044	KG-PVC	160	9	180 000	72 000	3 600	1 440	Türje Község Önkormányzata	nem
2725683	Türje	bekötő	Türje, Deák Ferenc utca 6	Épület, Építmény	1994	50	40	2044	KG-PVC	160	3,5	70 000	28 000	1 400	560	Türje Község Önkormányzata	nem
2725645	Türje	bekötő	Türje, Deák Ferenc utca 6	Épület, Építmény	1994	50	40	2044	KG-PVC	160	4	80 000	32 000	1 600	640	Türje Község Önkormányzata	nem
2725675	Türje	bekötő	Türje, Deák Ferenc utca 6	Épület, Építmény	1994	50	40	2044	KG-PVC	160	3,1	62 000	24 800	1 240	496	Türje Község Önkormányzata	nem
2725641	Türje	bekötő	Türje, Deák Ferenc utca 6	Épület, Építmény	1994	50	40	2044	KG-PVC	160	4	80 000	32 000	1 600	640	Türje Község Önkormányzata	nem
2725647	Türje	bekötő	Türje, Deák Ferenc utca 6	Épület, Építmény	1994	50	40	2044	KG-PVC	160	4,3	86 000	34 400	1 720	688	Türje Község Önkormányzata	nem
2725339	Türje	bekötő	Türje, Deák Ferenc utca 7	Épület, Építmény	1994	50	40	2044	KG-PVC	160	5	100 000	40 000	2 000	800	Türje Község Önkormányzata	nem
2726958	Türje	bekötő	Türje, Deák Ferenc utca 7	Épület, Építmény	1994	50	40	2044	KG-PVC	160	7,1	142 000	56 800	2 840	1 136	Türje Község Önkormányzata	nem
2725598	Türje	bekötő	Türje, Dózsa György utca	Épület, Építmény	1994	50	40	2044	KG-PVC	160	3,5	70 000	28 000	1 400	560	Türje Község Önkormányzata	nem
2725601	Türje	bekötő	Türje, Dózsa György utca	Épület, Építmény	1994	50	40	2044	KG-PVC	160	14	280 000	112 000	5 600	2 240	Türje Község Önkormányzata	nem
2725729	Türje	bekötő	Türje, Dózsa György utca	Épület, Építmény	1994	50	40	2044	KG-PVC	160	12,4	248 000	99 200	4 960	1 984	Türje Község Önkormányzata	nem
2725732	Türje	bekötő	Türje, Dózsa György utca	Épület, Építmény	1994	50	40	2044	KG-PVC	160	9,1	182 000	72 800	3 640	1 456	Türje Község Önkormányzata	nem
2725746	Türje	bekötő	Türje, Dózsa György utca	Épület, Építmény	1994	50	40	2044	KG-PVC	160	8,1	162 000	64 800	3 240	1 296	Türje Község Önkormányzata	nem
2725733	Türje	bekötő	Türje, Dózsa György utca	Épület, Építmény	1994	50	40	2044	KG-PVC	160	9,1	182 000	72 800	3 640	1 456	Türje Község Önkormányzata	nem
2725745	Türje	bekötő	Türje, Dózsa György utca	Épület, Építmény	1994	50	40	2044	KG-PVC	160	6,2	124 000	49 600	2 480	992	Türje Község Önkormányzata	nem
2726965	Türje	bekötő	Türje, Dózsa György utca	Épület, Építmény	1994	50	40	2044	KG-PVC	160	3,8	76 000	30 400	1 520	608	Türje Község Önkormányzata	nem
2726964	Türje	bekötő	Türje, Dózsa György utca	Épület, Építmény	1994	50	40	2044	KG-PVC	160	31,2	624 000	249 600	12 480	4 992	Türje Község Önkormányzata	nem
2725742	Türje	bekötő	Türje, Dózsa György utca	Épület, Építmény	1994	50	40	2044	KG-PVC	160	9,1	182 000	72 800	3 640	1 456	Türje Község Önkormányzata	nem
2725744	Türje	bekötő	Türje, Dózsa György utca	Épület, Építmény	1994	50	40	2044	KG-PVC	160	5,9	118 000	47 200	2 360	944	Türje Község Önkormányzata	nem
2725748	Türje	bekötő	Türje, Dózsa György utca	Épület, Építmény	1994	50	40	2044	KG-PVC	160	9	180 000	72 000	3 600	1 440	Türje Község Önkormányzata	nem
2725743	Türje	bekötő	Türje, Dózsa György utca	Épület, Építmény	1994	50	40	2044	KG-PVC	160	5,9	118 000	47 200	2 360	944	Türje Község Önkormányzata	nem
2725755	Türje	bekötő	Türje, Dózsa György utca	Épület, Építmény	1994	50	40	2044	KG-PVC	160	9,3	186 000	74 400	3 720	1 488	Türje Község Önkormányzata	nem
2725747	Türje	bekötő	Türje, Dózsa György utca	Épület, Építmény	1994	50	40	2044	KG-PVC	160	5,8	116 000	46 400	2 320	928	Türje Község Önkormányzata	nem
2725758	Türje	bekötő	Türje, Dózsa György utca	Épület, Építmény	1994	50	40	2044	KG-PVC	160	9,5	190 000	76 000	3 800	1 520	Türje Község Önkormányzata	nem
2725759	Türje	bekötő	Türje, Dózsa György utca	Épület, Építmény	1994	50	40	2044	KG-PVC	160	9,5	190 000	76 000	3 800	1 520	Türje Község Önkormányzata	nem
2725771	Türje	bekötő	Türje, Dózsa György utca	Épület, Építmény	1994	50	40	2044	KG-PVC	160	5,9	118 000	47 200	2 360	944	Türje Község Önkormányzata	nem
2725585	Türje	bekötő	Türje, Dózsa György utca	Épület, Építmény	1994	50	40	2044	KG-PVC	160	2,6	52 000	20 800	1 040	416	Türje Község Önkormányzata	nem
2725767	Türje	bekötő	Türje, Dózsa György utca	Épület, Építmény	1994	50	40	2044	KG-PVC	160	5,9	118 000	47 200	2 360	944	Türje Község Önkormányzata	nem
2725760	Türje	bekötő	Türje, Dózsa György utca	Épület, Építmény	1994	50	40	2044	KG-PVC	160	9,4	188 000	75 200	3 760	1 504	Türje Község Önkormányzata	nem
2725769	Türje	bekötő	Türje, Dózsa György utca	Épület, Építmény	1994	50	40	2044	KG-PVC	160	5,8	116 000	46 400	2 320	928	Türje Község Önkormányzata	nem
2725770	Türje	bekötő	Türje, Dózsa György utca	Épület, Építmény	1994	50	40	2044	KG-PVC	160	8,2	164 000	65 600	3 280	1 312	Türje Község Önkormányzata	nem
2725772	Türje	bekötő	Türje, Dózsa György utca	Épület, Építmény	1994	50	40	2044	KG-PVC	160	11,1	222 000	88 800	4 440	1 776	Türje Község Önkormányzata	nem
2725768	Türje	bekötő	Türje, Dózsa György utca	Épület, Építmény	1994	50	40	2044	KG-PVC	160	8,4	168 000	67 200	3 360	1 344	Türje Község Önkormányzata	nem
2725600	Türje	bekötő	Türje, Dózsa György utca	Épület, Építmény	1994	50	40	2044	KG-PVC	160	10,7	214 000	85 600	4 280	1 712	Türje Község Önkormányzata	nem
2725731	Türje	bekötő	Türje, Dózsa György utca	Épület, Építmény	1994	50	40	2044	KG-PVC	160	8,1	162 000	64 800	3 240	1 296	Türje Község Önkormányzata	nem
2725599	Türje	bekötő	Türje, Dózsa György utca	Épület, Építmény	1994	50	40	2044	KG-PVC	160	8,3	166 000	66 400	3 320	1 328	Türje Község Önkormányzata	nem
2725700	Türje	bekötő	Türje, Jókai Mór utca 1.	Épület, Építmény	1994	50	40	2044	KG-PVC	160	7	140 000	56 000	2 800	1 120	Türje Község Önkormányzata	nem
2725699	Türje	bekötő	Türje, Jókai Mór utca 2.	Épület, Építmény	1994	50	40	2044	KG-PVC	160	7,6	152 000	60 800	3 040	1 216	Türje Község Önkormányzata	nem
2725698	Türje	bekötő	Türje, Jókai Mór utca 4/1.	Épület, Építmény	1994	50	40	2044	KG-PVC	160	6,5	130 000	52 000	2 600	1 040	Türje Község Önkormányzata	nem
2725697	Türje	bekötő	Türje, Jókai Mór utca 6.	Épület, Építmény	1994	50	40	2044	KG-PVC	160	8,5	170 000	68 000	3 400	1 360	Türje Község Önkormányzata	nem
2725451	Türje	bekötő	Türje, Kossuth Lajos utca	Épület, Építmény	1994	50	40	2044	KG-PVC	160	20,8	416 000	166 400	8 320	3 328	Türje Község Önkormányzata	nem
2725412	Türje	bekötő	Türje, Kossuth Lajos utca	Épület, Építmény	1994	50	40	2044	KG-PVC	160	9,3	186 000	74 400	3 720	1 488	Türje Község Önkormányzata	nem
2725500	Türje	bekötő	Türje, Kossuth Lajos utca	Épület, Építmény	1994	50	40	2044	KG-PVC	160	3,2	64 000	25 600	1 280	512	Türje Község Önkormányzata	nem
2725467	Türje	bekötő	Türje, Kossuth Lajos utca	Épület, Építmény	1994	50	40	2044	KG-PVC	160	11,8	236 000	94 400	4 720	1 888	Türje Község Önkormányzata	nem
2725501	Türje	bekötő	Türje, Kossuth Lajos utca	Épület, Építmény	1994	50	40	2044	KG-PVC	160	5,9	118 000	47 200	2 360	944	Türje Község Önkormányzata	nem
2725503	Türje	bekötő	Türje, Kossuth Lajos utca	Épület, Építmény	1994	50	40	2044	KG-PVC	160	5,1	102 000	40 800	2 040	816	Türje Község Önkormányzata	nem
2725466	Türje	bekötő	Türje, Kossuth Lajos utca	Épület, Építmény	1994	50	40	2044	KG-PVC	160	8,1	162 000	64 800	3 240	1 296	Türje Község Önkormányzata	nem
2725502	Türje	bekötő	Türje, Kossuth Lajos utca	Épület, Építmény	1994	50	40	2044	KG-PVC	160	4,4	88 000	35 200	1 760	704	Türje Község Önkormányzata	nem
2725458	Türje	bekötő	Türje, Kossuth Lajos utca	Épület, Építmény	1994	50	40	2044	KG-PVC	160	9,1	182 000	72 800	3 640	1 456	Türje Község Önkormányzata	nem
2725337	Türje	bekötő	Türje, Kossuth Lajos utca	Épület, Építmény	1994	50	40	2044	KG-PVC	160	10,2	204 000	81 600	4 080	1 632	Türje Község Önkormányzata	nem
2725461	Türje	bekötő	Türje, Kossuth Lajos utca	Épület, Építmény	1994	50	40	2044	KG-PVC	160	5,8	116 000	46 400	2 320	928	Türje Község Önkormányzata	nem
2725462	Türje	bekötő	Türje, Kossuth Lajos utca	Épület, Építmény	1994	50	40	2044	KG-PVC	160	6,8	136 000	54 400	2 720	1 088	Türje Község Önkormányzata	nem
2725533	Türje	bekötő	Türje, Kossuth Lajos utca	Épület, Építmény	1994	50	40	2044	KG-PVC	160	9	180 000	72 000	3 600	1 440	Türje Község Önkormányzata	nem
2725534	Türje	bekötő	Türje, Kossuth Lajos utca	Épület, Építmény	1994	50	40	2044	KG-PVC	160	11,3	226 000	90 400	4 520	1 808	Türje Község Önkormányzata	nem
2725499	Türje	bekötő	Türje, Kossuth Lajos utca	Épület, Építmény	1994	50	40	2044	KG-PVC	160	7,2	144 000	57 600	2 880	1 152	Türje Község Önkormányzata	nem
2725540	Türje	bekötő	Türje, Kossuth Lajos utca	Épület, Építmény	1994	50	40	2044	KG-PVC	160	8,4	168 000	67 200	3 360	1 344	Türje Község Önkormányzata	nem
2725336	Türje	bekötő	Türje, Kossuth Lajos utca	Épület, Építmény	1994	50	40	2044	KG-PVC	160	9,9	198 000	79 200	3 960	1 584	Türje Község Önkormányzata	nem
2725460	Türje	bekötő	Türje, Kossuth Lajos utca	Épület, Építmény	1994	50	40	2044	KG-PVC	160	6,5	130 000	52 000	2 600	1 040	Türje Község Önkormányzata	nem
2725457	Türje	bekötő	Türje, Kossuth Lajos utca	Épület, Építmény	1994	50	40	2044	KG-PVC	160	7,7	154 000	61 600	3 080	1 232	Türje Község Önkormányzata	nem

VAGYONLELTÁR																	
Zalaszentgrót és térsége szennyvízmű																	
Víziközmű-objektum azonosítása, megnevezése					Állapot jellemzők					Gazdasági jellemzők							
Víziközmű objektum azonosító	Település	Objektum típus	Megnevezés	Szakági bontás	Üzembe helyezés éve	Várható élettartam (év)	Állagmutató (%)	Pótlás várható éve (év)	Anyag	Átmérő	Hossz	Újraelőállítási vagy helyettesítési	Vagyonérték (Ft.)	ÉCS1 Éves pótlási költség (FT/év)	ÉCS2 Éves elszámolható amortizáció (Ft/év)	Tulajdonos	KEHOP beruházás
2725536	Türje	bekötő	Türje, Kossuth Lajos utca	Épület, Építmény	1994	50	40	2044	KG-PVC	160	9	180 000	72 000	3 600	1 440	Türje Község Önkormányzata	nem
2725527	Türje	bekötő	Türje, Kossuth Lajos utca	Épület, Építmény	1994	50	40	2044	KG-PVC	160	23,4	468 000	187 200	9 360	3 744	Türje Község Önkormányzata	nem
2725528	Türje	bekötő	Türje, Kossuth Lajos utca	Épület, Építmény	1994	50	40	2044	KG-PVC	160	9,1	182 000	72 800	3 640	1 456	Türje Község Önkormányzata	nem
2725424	Türje	bekötő	Türje, Kossuth Lajos utca	Épület, Építmény	1994	50	40	2044	KG-PVC	160	10,3	206 000	82 400	4 120	1 648	Türje Község Önkormányzata	nem
2725409	Türje	bekötő	Türje, Kossuth Lajos utca	Épület, Építmény	1994	50	40	2044	KG-PVC	160	10	200 000	80 000	4 000	1 600	Türje Község Önkormányzata	nem
2726240	Türje	bekötő	Türje, Kossuth Lajos utca	Épület, Építmény	1994	50	40	2044	KG-PVC	160	9,3	186 000	74 400	3 720	1 488	Türje Község Önkormányzata	nem
2725535	Türje	bekötő	Türje, Kossuth Lajos utca	Épület, Építmény	1994	50	40	2044	KG-PVC	160	6,9	138 000	55 200	2 760	1 104	Türje Község Önkormányzata	nem
2725537	Türje	bekötő	Türje, Kossuth Lajos utca	Épület, Építmény	1994	50	40	2044	KG-PVC	160	9,6	192 000	76 800	3 840	1 536	Türje Község Önkormányzata	nem
2725524	Türje	bekötő	Türje, Kossuth Lajos utca	Épület, Építmény	1994	50	40	2044	KG-PVC	160	15,5	310 000	124 000	6 200	2 480	Türje Község Önkormányzata	nem
2725521	Türje	bekötő	Türje, Kossuth Lajos utca	Épület, Építmény	1994	50	40	2044	KG-PVC	160	12,5	250 000	100 000	5 000	2 000	Türje Község Önkormányzata	nem
2725522	Türje	bekötő	Türje, Kossuth Lajos utca	Épület, Építmény	1994	50	40	2044	KG-PVC	160	11	220 000	88 000	4 400	1 760	Türje Község Önkormányzata	nem
2725417	Türje	bekötő	Türje, Kossuth Lajos utca	Épület, Építmény	1994	50	40	2044	KG-PVC	160	9,8	196 000	78 400	3 920	1 568	Türje Község Önkormányzata	nem
2725615	Türje	bekötő	Türje, Kossuth Lajos utca	Épület, Építmény	1994	50	40	2044	KG-PVC	160	3,2	64 000	25 600	1 280	512	Türje Község Önkormányzata	nem
2725614	Türje	bekötő	Türje, Kossuth Lajos utca	Épület, Építmény	1994	50	40	2044	KG-PVC	160	3,1	62 000	24 800	1 240	496	Türje Község Önkormányzata	nem
2725613	Türje	bekötő	Türje, Kossuth Lajos utca	Épület, Építmény	1994	50	40	2044	KG-PVC	160	6,5	130 000	52 000	2 600	1 040	Türje Község Önkormányzata	nem
2725538	Türje	bekötő	Türje, Kossuth Lajos utca	Épület, Építmény	1994	50	40	2044	KG-PVC	160	8,2	164 000	65 600	3 280	1 312	Türje Község Önkormányzata	nem
2725530	Türje	bekötő	Türje, Kossuth Lajos utca	Épület, Építmény	1994	50	40	2044	KG-PVC	160	4,5	90 000	36 000	1 800	720	Türje Község Önkormányzata	nem
2725529	Türje	bekötő	Türje, Kossuth Lajos utca	Épület, Építmény	1994	50	40	2044	KG-PVC	160	5,2	104 000	41 600	2 080	832	Türje Község Önkormányzata	nem
2725423	Türje	bekötő	Türje, Kossuth Lajos utca	Épület, Építmény	1994	50	40	2044	KG-PVC	160	12,3	246 000	98 400	4 920	1 968	Türje Község Önkormányzata	nem
2725532	Türje	bekötő	Türje, Kossuth Lajos utca	Épület, Építmény	1994	50	40	2044	KG-PVC	160	4,8	96 000	38 400	1 920	768	Türje Község Önkormányzata	nem
2725526	Türje	bekötő	Türje, Kossuth Lajos utca	Épület, Építmény	1994	50	40	2044	KG-PVC	160	4,5	90 000	36 000	1 800	720	Türje Község Önkormányzata	nem
2725523	Türje	bekötő	Türje, Kossuth Lajos utca	Épület, Építmény	1994	50	40	2044	KG-PVC	160	4,9	98 000	39 200	1 960	784	Türje Község Önkormányzata	nem
2725416	Türje	bekötő	Türje, Kossuth Lajos utca	Épület, Építmény	1994	50	40	2044	KG-PVC	160	10,1	202 000	80 800	4 040	1 616	Türje Község Önkormányzata	nem
2725525	Türje	bekötő	Türje, Kossuth Lajos utca	Épület, Építmény	1994	50	40	2044	KG-PVC	160	4,8	96 000	38 400	1 920	768	Türje Község Önkormányzata	nem
2725422	Türje	bekötő	Türje, Kossuth Lajos utca	Épület, Építmény	1994	50	40	2044	KG-PVC	160	12,5	250 000	100 000	5 000	2 000	Türje Község Önkormányzata	nem
2725408	Türje	bekötő	Türje, Kossuth Lajos utca	Épület, Építmény	1994	50	40	2044	KG-PVC	160	7,9	158 000	63 200	3 160	1 264	Türje Község Önkormányzata	nem
2725421	Türje	bekötő	Türje, Kossuth Lajos utca	Épület, Építmény	1994	50	40	2044	KG-PVC	160	9,6	192 000	76 800	3 840	1 536	Türje Község Önkormányzata	nem
2725419	Türje	bekötő	Türje, Kossuth Lajos utca	Épület, Építmény	1994	50	40	2044	KG-PVC	160	3,7	74 000	29 600	1 480	592	Türje Község Önkormányzata	nem
2725420	Türje	bekötő	Türje, Kossuth Lajos utca	Épület, Építmény	1994	50	40	2044	KG-PVC	160	2,7	54 000	21 600	1 080	432	Türje Község Önkormányzata	nem
2725414	Türje	bekötő	Türje, Kossuth Lajos utca	Épület, Építmény	1994	50	40	2044	KG-PVC	160	6,9	138 000	55 200	2 760	1 104	Türje Község Önkormányzata	nem
2725418	Türje	bekötő	Türje, Kossuth Lajos utca	Épület, Építmény	1994	50	40	2044	KG-PVC	160	8,5	170 000	68 000	3 400	1 360	Türje Község Önkormányzata	nem
2725399	Türje	bekötő	Türje, Kossuth Lajos utca	Épület, Építmény	1994	50	40	2044	KG-PVC	160	8,8	176 000	70 400	3 520	1 408	Türje Község Önkormányzata	nem
2725394	Türje	bekötő	Türje, Kossuth Lajos utca	Épület, Építmény	1994	50	40	2044	KG-PVC	160	8,2	164 000	65 600	3 280	1 312	Türje Község Önkormányzata	nem
2725335	Türje	bekötő	Türje, Kossuth Lajos utca	Épület, Építmény	1994	50	40	2044	KG-PVC	160	0,2	4 000	1 600	80	32	Türje Község Önkormányzata	nem
2725334	Türje	bekötő	Türje, Kossuth Lajos utca	Épület, Építmény	1994	50	40	2044	KG-PVC	160	8,5	170 000	68 000	3 400	1 360	Türje Község Önkormányzata	nem
2725401	Türje	bekötő	Türje, Kossuth Lajos utca	Épület, Építmény	1994	50	40	2044	KG-PVC	160	1,8	36 000	14 400	720	288	Türje Község Önkormányzata	nem
2725395	Türje	bekötő	Türje, Kossuth Lajos utca	Épület, Építmény	1994	50	40	2044	KG-PVC	160	4,4	88 000	35 200	1 760	704	Türje Község Önkormányzata	nem
2725397	Türje	bekötő	Türje, Kossuth Lajos utca	Épület, Építmény	1994	50	40	2044	KG-PVC	160	8,7	174 000	69 600	3 480	1 392	Türje Község Önkormányzata	nem
2725393	Türje	bekötő	Türje, Kossuth Lajos utca	Épület, Építmény	1994	50	40	2044	KG-PVC	160	8,7	174 000	69 600	3 480	1 392	Türje Község Önkormányzata	nem
2725396	Türje	bekötő	Türje, Kossuth Lajos utca	Épület, Építmény	1994	50	40	2044	KG-PVC	160	6,7	134 000	53 600	2 680	1 072	Türje Község Önkormányzata	nem
2725392	Türje	bekötő	Türje, Kossuth Lajos utca	Épület, Építmény	1994	50	40	2044	KG-PVC	160	11,5	230 000	92 000	4 600	1 840	Türje Község Önkormányzata	nem
2725407	Türje	bekötő	Türje, Kossuth Lajos utca	Épület, Építmény	1994	50	40	2044	KG-PVC	160	8,7	174 000	69 600	3 480	1 392	Türje Község Önkormányzata	nem
2725391	Türje	bekötő	Türje, Kossuth Lajos utca	Épület, Építmény	1994	50	40	2044	KG-PVC	160	10,4	208 000	83 200	4 160	1 664	Türje Község Önkormányzata	nem
2725389	Türje	beköt															

VAGYONLELTÁR																	
Zalaszentgót és térsége szennyvízmű																	
Víziközmű-objektum azonosítása, megnevezése					Állapot jellemzők				Anyag	Átmérő	Hossz	Gazdasági jellemzők					
Víziközmű objektum azonosító	Település	Objektum típus	Megnevezés	Szakági bontás	Üzembe helyezés éve	Várható élettartam (év)	Állagmutató (%)	Pótlás várható éve (év)				Újraelőállítási vagy helyettesítési	Vagyonerérték (Ft.)	ÉCS1 Éves pótlási költség (FT/év)	ÉCS2 Éves elszámolható amortizáció (Ft/év)	Tulajdonos	KEHOP beruházás
2725471	Türje	bekötő	Türje, Kossuth Lajos utca	Épület, Építmény	1994	50	40	2044	KG-PVC	160	8	160 000	64 000	3 200	1 280	Türje Község Önkormányzata	nem
2725507	Türje	bekötő	Türje, Kossuth Lajos utca	Épület, Építmény	1994	50	40	2044	KG-PVC	160	6,6	132 000	52 800	2 640	1 056	Türje Község Önkormányzata	nem
2725482	Türje	bekötő	Türje, Kossuth Lajos utca	Épület, Építmény	1994	50	40	2044	KG-PVC	160	6,5	130 000	52 000	2 600	1 040	Türje Község Önkormányzata	nem
2725469	Türje	bekötő	Türje, Kossuth Lajos utca	Épület, Építmény	1994	50	40	2044	KG-PVC	160	8,1	162 000	64 800	3 240	1 296	Türje Község Önkormányzata	nem
2725470	Türje	bekötő	Türje, Kossuth Lajos utca	Épület, Építmény	1994	50	40	2044	KG-PVC	160	10,7	214 000	85 600	4 280	1 712	Türje Község Önkormányzata	nem
2725477	Türje	bekötő	Türje, Kossuth Lajos utca	Épület, Építmény	1994	50	40	2044	KG-PVC	160	7,8	156 000	62 400	3 120	1 248	Türje Község Önkormányzata	nem
2725479	Türje	bekötő	Türje, Kossuth Lajos utca	Épület, Építmény	1994	50	40	2044	KG-PVC	160	5,7	114 000	45 600	2 280	912	Türje Község Önkormányzata	nem
2725468	Türje	bekötő	Türje, Kossuth Lajos utca	Épület, Építmény	1994	50	40	2044	KG-PVC	160	9,5	190 000	76 000	3 800	1 520	Türje Község Önkormányzata	nem
2725475	Türje	bekötő	Türje, Kossuth Lajos utca	Épület, Építmény	1994	50	40	2044	KG-PVC	160	5,5	110 000	44 000	2 200	880	Türje Község Önkormányzata	nem
2725478	Türje	bekötő	Türje, Kossuth Lajos utca	Épület, Építmény	1994	50	40	2044	KG-PVC	160	8,8	176 000	70 400	3 520	1 408	Türje Község Önkormányzata	nem
2725415	Türje	bekötő	Türje, Kossuth Lajos utca	Épület, Építmény	1994	50	40	2044	KG-PVC	160	11,9	238 000	95 200	4 760	1 904	Türje Község Önkormányzata	nem
2725481	Türje	bekötő	Türje, Kossuth Lajos utca	Épület, Építmény	1994	50	40	2044	KG-PVC	160	2,6	52 000	20 800	1 040	416	Türje Község Önkormányzata	nem
2725472	Türje	bekötő	Türje, Kossuth Lajos utca	Épület, Építmény	1994	50	40	2044	KG-PVC	160	5,5	110 000	44 000	2 200	880	Türje Község Önkormányzata	nem
2725480	Türje	bekötő	Türje, Kossuth Lajos utca	Épület, Építmény	1994	50	40	2044	KG-PVC	160	3,6	72 000	28 800	1 440	576	Türje Község Önkormányzata	nem
2725485	Türje	bekötő	Türje, Kossuth Lajos utca	Épület, Építmény	1994	50	40	2044	KG-PVC	160	8,6	172 000	68 800	3 440	1 376	Türje Község Önkormányzata	nem
2725493	Türje	bekötő	Türje, Kossuth Lajos utca	Épület, Építmény	1994	50	40	2044	KG-PVC	160	4,9	98 000	39 200	1 960	784	Türje Község Önkormányzata	nem
2725476	Türje	bekötő	Türje, Kossuth Lajos utca	Épület, Építmény	1994	50	40	2044	KG-PVC	160	7,6	152 000	60 800	3 040	1 216	Türje Község Önkormányzata	nem
2725497	Türje	bekötő	Türje, Kossuth Lajos utca	Épület, Építmény	1994	50	40	2044	KG-PVC	160	10,7	214 000	85 600	4 280	1 712	Türje Község Önkormányzata	nem
2725474	Türje	bekötő	Türje, Kossuth Lajos utca	Épület, Építmény	1994	50	40	2044	KG-PVC	160	7	140 000	56 000	2 800	1 120	Türje Község Önkormányzata	nem
2725483	Türje	bekötő	Türje, Kossuth Lajos utca	Épület, Építmény	1994	50	40	2044	KG-PVC	160	10,4	208 000	83 200	4 160	1 664	Türje Község Önkormányzata	nem
2725498	Türje	bekötő	Türje, Kossuth Lajos utca	Épület, Építmény	1994	50	40	2044	KG-PVC	160	7,7	154 000	61 600	3 080	1 232	Türje Község Önkormányzata	nem
2725492	Türje	bekötő	Türje, Kossuth Lajos utca	Épület, Építmény	1994	50	40	2044	KG-PVC	160	7,2	144 000	57 600	2 880	1 152	Türje Község Önkormányzata	nem
2725490	Türje	bekötő	Türje, Kossuth Lajos utca	Épület, Építmény	1994	50	40	2044	KG-PVC	160	7,9	158 000	63 200	3 160	1 264	Türje Község Önkormányzata	nem
2725486	Türje	bekötő	Türje, Kossuth Lajos utca	Épület, Építmény	1994	50	40	2044	KG-PVC	160	26,8	536 000	214 400	10 720	4 288	Türje Község Önkormányzata	nem
2725496	Türje	bekötő	Türje, Kossuth Lajos utca	Épület, Építmény	1994	50	40	2044	KG-PVC	160	6,8	136 000	54 400	2 720	1 088	Türje Község Önkormányzata	nem
2725495	Türje	bekötő	Türje, Kossuth Lajos utca	Épület, Építmény	1994	50	40	2044	KG-PVC	160	6,8	136 000	54 400	2 720	1 088	Türje Község Önkormányzata	nem
2725410	Türje	bekötő	Türje, Kossuth Lajos utca	Épület, Építmény	1994	50	40	2044	KG-PVC	160	10,4	208 000	83 200	4 160	1 664	Türje Község Önkormányzata	nem
2725411	Türje	bekötő	Türje, Kossuth Lajos utca	Épület, Építmény	1994	50	40	2044	KG-PVC	160	8,9	178 000	71 200	3 560	1 424	Türje Község Önkormányzata	nem
2725494	Türje	bekötő	Türje, Kossuth Lajos utca	Épület, Építmény	1994	50	40	2044	KG-PVC	160	6,7	134 000	53 600	2 680	1 072	Türje Község Önkormányzata	nem
2725465	Türje	bekötő	Türje, Kossuth Lajos utca	Épület, Építmény	1994	50	40	2044	KG-PVC	160	8,7	174 000	69 600	3 480	1 392	Türje Község Önkormányzata	nem
2725491	Türje	bekötő	Türje, Kossuth Lajos utca	Épület, Építmény	1994	50	40	2044	KG-PVC	160	10	200 000	80 000	4 000	1 600	Türje Község Önkormányzata	nem
2725489	Türje	bekötő	Türje, Kossuth Lajos utca	Épület, Építmény	1994	50	40	2044	KG-PVC	160	4,4	88 000	35 200	1 760	704	Türje Község Önkormányzata	nem
2725464	Türje	bekötő	Türje, Kossuth Lajos utca	Épület, Építmény	1994	50	40	2044	KG-PVC	160	8,4	168 000	67 200	3 360	1 344	Türje Község Önkormányzata	nem
2725463	Türje	bekötő	Türje, Kossuth Lajos utca	Épület, Építmény	1994	50	40	2044	KG-PVC	160	9,4	188 000	75 200	3 760	1 504	Türje Község Önkormányzata	nem
2725487	Türje	bekötő	Türje, Kossuth Lajos utca	Épület, Építmény	1994	50	40	2044	KG-PVC	160	9,4	188 000	75 200	3 760	1 504	Türje Község Önkormányzata	nem
2725488	Türje	bekötő	Türje, Kossuth Lajos utca	Épület, Építmény	1994	50	40	2044	KG-PVC	160	8,8	176 000	70 400	3 520	1 408	Türje Község Önkormányzata	nem
2725459	Türje	bekötő	Türje, Kossuth Lajos utca	Épület, Építmény	1994	50	40	2044	KG-PVC	160	9,6	192 000	76 800	3 840	1 536	Türje Község Önkormányzata	nem
2725576	Türje	bekötő	Türje, Kunc Adolf utca 12.	Épület, Építmény	1994	50	40	2044	KG-PVC	160	3,5	70 000	28 000	1 400	560	Türje Község Önkormányzata	nem
2725579	Türje	bekötő	Türje, Kunc Adolf utca 16.	Épület, Építmény	1994	50	40	2044	KG-PVC	160	5,1	102 000	40 800	2 040	816	Türje Község Önkormányzata	nem
2725593	Türje	bekötő	Türje, Kunc Adolf utca 20.	Épület, Építmény	1994	50	40	2044	KG-PVC	160	1,3	26 000	10 400	520	208	Türje Község Önkormányzata	nem
2725587	Türje	bekötő	Türje, Kunc Adolf utca 22.	Épület, Építmény	1994	50	40	2044	KG-PVC	160	3,3	66 000	26 400	1 320	528	Türje Község Önkormányzata	nem
2725589	Türje	bekötő	Türje, Kunc Adolf utca 22.	Épület, Építmény	1994	50	40	2044	KG-PVC	160	5,5	110 000	44 000	2 200	880	Türje Község Önkormányzata	nem
2725595	Türje	bekötő	Türje, Kunc Adolf utca 22.	Épület, Építmény	1994	50	40	2044	KG-PVC	160	4,4	88 000	35 200	1 760	704	Türje Község Önkormányzata	nem
2725590	Türje	bekötő	Türje, Kunc Adolf utca 27.	Épület, Építmény	1994	50	40	2044	KG-PVC	160	3,2	64 000	25 600	1 280	512	Türje Község Önkormányzata	nem
2725588	Türje	bekötő	Türje, Kunc Adolf utca 29.	Épület, Építmény	1994	50	40	2044	KG-PVC	160	5,5	110 000	44 000	2 200	880	Türje Község Önkormányzata	nem
2725577	Türje	bekötő	Türje, Kunc Adolf utca 29.	Épület, Építmény	1994	50	40	2044	KG-PVC	160	5,3	106 000	42 400	2 120	848	Türje Község Önkormányzata	nem
2725584	Türje	bekötő	Türje, Kunc Adolf utca 3/1	Épület, Építmény	1994	50	40	2044	KG-PVC	160	5,6	112 000	44 800	2 240	896	Türje Község Önkormányzata	nem
2725578	Türje	bekötő	Türje, Kunc Adolf utca 31.	Épület, Építmény	1994	50	40	2044	KG-PVC	160	3,2	64 000	25 600	1 280	512	Türje Község Önkormányzata	nem
2725340	Türje	bekötő	Türje, Kunc Adolf utca 4.	Épület, Építmény	1994	50	40	2044	KG-PVC	160	2,5	50 000	20 000	1 000	400	Türje Község Önkormányzata	nem
2725341	Türje	bekötő	Türje, Kunc Adolf utca 5.	Épület, Építmény	1994	50	40	2044	KG-PVC	160	8,6	172 000	68 800	3 440	1 376	Türje Község Önkormányzata	nem
2725594	Türje	bekötő	Türje, Kunc Adolf utca 52.	Épület, Építmény	1994	50	40	2044	KG-PVC	160	8,5	170 000	68 000	3 400	1 360	Türje Község Önkormányzata	nem
2725586	Türje	bekötő	Türje, Kunc Adolf utca 9.	Épület, Építmény	1994	50	40	2044	KG-PVC	160	6,9	138 000	55 200	2 760	1 104	Türje Község Önkormányzata	nem
2725710	Türje	bekötő	Türje, Napsugár utca 1.	Épület, Építmény	1994	50	40	2044	KG-PVC	160	2,4	48 000	19 200	960	384	Türje Község Önkormányzata	nem
2725672	Türje	bekötő	Türje, Napsugár utca 10.	Épület, Építmény	1994	50	40	2044	KG-PVC	160	3,3	66 000	26 400	1 320	528	Türje Község Önkormányzata	nem
2725661	Türje	bekötő	Türje, Napsugár utca 11.	Épület, Építmény	1994	50	40	2044	KG-PVC	160	11,5	230 000	92 000	4 600	1 840	Türje Község Önkormányzata	nem
2725673	Türje	bekötő	Türje, Napsugár utca 12.	Épület, Építmény	1994	50	40	2044	KG-PVC	160	8,1	162 000	64 800	3 240	1 296	Türje Község Önkormányzata	nem
2725663	Türje	bekötő	Türje, Napsugár utca 13.	Épület, Építmény	1994	50	40	2044	KG-PVC	160	11,3	226 000	90 400	4 520	1 808	Türje Község Önkormányzata	nem
2725664	Türje	bekötő	Türje, Napsugár utca 13.	Épület, Építmény	1994	50	40	2044	KG-PVC	160	11,5	230 000	92 000	4 600	1 840	Türje Község Önkormányzata	nem
2725654	Türje	bekötő	Türje, Napsugár utca 14.	Épület, Építmény	1994	50	40	2044	KG-PVC	160	6,9	138 000	55 200	2 760	1 104	Türje Község Önkormányzata	nem
2725674	Türje	bekötő	Türje, Napsugár utca 16.	Épület, Építmény	1994	50	40	2044	KG-PVC	160	7	140 000	56 000	2 800	1 120	Türje Község Önkormányzata	nem
2725662	Türje	bekötő	Türje, Napsugár utca 17.	Épület, Építmény	1994	50	40	2044	KG-PVC	160	9,6	192 000	76 800	3 840	1 536	Türje Község Önkormányzata	nem
2725666	Türje	bekötő	Türje, Napsugár utca 18.	Épület, Építmény	1994	50	40	2044	KG-PVC	160	2	40 000	16 000	800	320	Türje Község Önkormányzata	nem
2725665	Türje	bekötő	Türje, Napsugár utca 19.	Épület, Építmény	1994	50	40	2044	KG-PVC	160	11,3	226 000	90 400	4 520	1 808	Türje Község Önkormányzata	nem
2725350	Türje	bekötő	Türje, Napsugár utca 20.	Épület, Építmény	1994	50	40	2044	KG-PVC	160	11,4	228 000	91 200	4 560	1 824	Türje Község Önkormányzata	nem

VAGYONLELTÁR																		
Zalaszentgrót és térsége szennyvízmű																		
Víziközmű-objektum azonosítása, megnevezése					Állapot jellemzők								Gazdasági jellemzők					
Víziközmű objektum azonosító	Település	Objektum típus	Megnevezés	Szakági bontás	Üzembe helyezés éve	Várható élettartam (év)	Állagmutató (%)	Pótlás várható éve (év)	Anyag	Átmérő	Hossz	Újraelőállítási vagy helyettesítési	Vagyonérték (Ft.)	ÉCS1 Éves pótlási költség (Ft/év)	ÉCS2 Éves elszámolható amortizáció (Ft/év)	Tulajdonos	KEHOP beruházás	
2725707	Türje	bekötő	Türje, Napsugár utca 3-1.	Épület, Építmény	1994	50	40	2044	KG-PVC	160	11,7	234 000	93 600	4 680	1 872	Türje Község Önkormányzata	nem	
2725704	Türje	bekötő	Türje, Napsugár utca 4.	Épület, Építmény	1994	50	40	2044	KG-PVC	160	6,8	136 000	54 400	2 720	1 088	Türje Község Önkormányzata	nem	
2725712	Türje	bekötő	Türje, Napsugár utca 5.	Épület, Építmény	1994	50	40	2044	KG-PVC	160	11,9	238 000	95 200	4 760	1 904	Türje Község Önkormányzata	nem	
2725670	Türje	bekötő	Türje, Napsugár utca 7.	Épület, Építmény	1994	50	40	2044	KG-PVC	160	2,5	50 000	20 000	1 000	400	Türje Község Önkormányzata	nem	
2725671	Türje	bekötő	Türje, Napsugár utca 7.	Épület, Építmény	1994	50	40	2044	KG-PVC	160	9,2	184 000	73 600	3 680	1 472	Türje Község Önkormányzata	nem	
2725669	Türje	bekötő	Türje, Napsugár utca 9/1.	Épület, Építmény	1994	50	40	2044	KG-PVC	160	2,7	54 000	21 600	1 080	432	Türje Község Önkormányzata	nem	
2725713	Türje	bekötő	Türje, Napsugár utca 9-2.	Épület, Építmény	1994	50	40	2044	KG-PVC	160	3,7	74 000	29 600	1 480	592	Türje Község Önkormányzata	nem	
2725450	Türje	bekötő	Türje, PÉtőfi Sándor tér 1.	Épület, Építmény	1994	50	40	2044	KG-PVC	160	5,5	110 000	44 000	2 200	880	Türje Község Önkormányzata	nem	
2725448	Türje	bekötő	Türje, PÉtőfi Sándor tér 13	Épület, Építmény	1994	50	40	2044	KG-PVC	160	5,3	106 000	42 400	2 120	848	Türje Község Önkormányzata	nem	
2725565	Türje	bekötő	Türje, PÉtőfi Sándor tér 15	Épület, Építmény	1994	50	40	2044	KG-PVC	160	5,8	116 000	46 400	2 320	928	Türje Község Önkormányzata	nem	
2725566	Türje	bekötő	Türje, PÉtőfi Sándor tér 15	Épület, Építmény	1994	50	40	2044	KG-PVC	160	7,1	142 000	56 800	2 840	1 136	Türje Község Önkormányzata	nem	
2725456	Türje	bekötő	Türje, PÉtőfi Sándor tér 5.	Épület, Építmény	1994	50	40	2044	KG-PVC	160	5,2	104 000	41 600	2 080	832	Türje Község Önkormányzata	nem	
2725449	Türje	bekötő	Türje, PÉtőfi Sándor tér 7.	Épület, Építmény	1994	50	40	2044	KG-PVC	160	2,2	44 000	17 600	880	352	Türje Község Önkormányzata	nem	
2725455	Türje	bekötő	Türje, PÉtőfi Sándor tér 7.	Épület, Építmény	1994	50	40	2044	KG-PVC	160	1,3	26 000	10 400	520	208	Türje Község Önkormányzata	nem	
2725788	Türje	bekötő	Türje, Rákóczi Ferenc utca	Épület, Építmény	1994	50	40	2044	KG-PVC	160	10	200 000	80 000	4 000	1 600	Türje Község Önkormányzata	nem	
2725621	Türje	bekötő	Türje, Rákóczi Ferenc utca	Épület, Építmény	1994	50	40	2044	KG-PVC	160	10,1	202 000	80 800	4 040	1 616	Türje Község Önkormányzata	nem	
2725634	Türje	bekötő	Türje, Rákóczi Ferenc utca	Épület, Építmény	1994	50	40	2044	KG-PVC	160	5,8	116 000	46 400	2 320	928	Türje Község Önkormányzata	nem	
2725630	Türje	bekötő	Türje, Rákóczi Ferenc utca	Épület, Építmény	1994	50	40	2044	KG-PVC	160	6,4	128 000	51 200	2 560	1 024	Türje Község Önkormányzata	nem	
2725792	Türje	bekötő	Türje, Rákóczi Ferenc utca	Épület, Építmény	1994	50	40	2044	KG-PVC	160	8,7	174 000	69 600	3 480	1 392	Türje Község Önkormányzata	nem	
2725629	Türje	bekötő	Türje, Rákóczi Ferenc utca	Épület, Építmény	1994	50	40	2044	KG-PVC	160	4,7	94 000	37 600	1 880	752	Türje Község Önkormányzata	nem	
2725628	Türje	bekötő	Türje, Rákóczi Ferenc utca	Épület, Építmény	1994	50	40	2044	KG-PVC	160	15,2	304 000	121 600	6 080	2 432	Türje Község Önkormányzata	nem	
2725631	Türje	bekötő	Türje, Rákóczi Ferenc utca	Épület, Építmény	1994	50	40	2044	KG-PVC	160	11,8	236 000	94 400	4 720	1 888	Türje Község Önkormányzata	nem	
2725791	Türje	bekötő	Türje, Rákóczi Ferenc utca	Épület, Építmény	1994	50	40	2044	KG-PVC	160	9	180 000	72 000	3 600	1 440	Türje Község Önkormányzata	nem	
2725789	Türje	bekötő	Türje, Rákóczi Ferenc utca	Épület, Építmény	1994	50	40	2044	KG-PVC	160	9,5	190 000	76 000	3 800	1 520	Türje Község Önkormányzata	nem	
2725790	Türje	bekötő	Türje, Rákóczi Ferenc utca	Épület, Építmény	1994	50	40	2044	KG-PVC	160	9,6	192 000	76 800	3 840	1 536	Türje Község Önkormányzata	nem	
2725807	Türje	bekötő	Türje, Rákóczi Ferenc utca	Épület, Építmény	1994	50	40	2044	KG-PVC	160	11,3	226 000	90 400	4 520	1 808	Türje Község Önkormányzata	nem	
2725798	Türje	bekötő	Türje, Rákóczi Ferenc utca	Épület, Építmény	1994	50	40	2044	KG-PVC	160	12,1	242 000	96 800	4 840	1 936	Türje Község Önkormányzata	nem	
2725709	Türje	bekötő	Türje, Sporttelep utca 11.	Épület, Építmény	1994	50	40	2044	KG-PVC	160	5,3	106 000	42 400	2 120	848	Türje Község Önkormányzata	nem	
2725715	Türje	bekötő	Türje, Sporttelep utca 1-2	Épület, Építmény	1994	50	40	2044	KG-PVC	160	8,8	176 000	70 400	3 520	1 408	Türje Község Önkormányzata	nem	
2725708	Türje	bekötő	Türje, Sporttelep utca 13.	Épület, Építmény	1994	50	40	2044	KG-PVC	160	6,6	132 000	52 800	2 640	1 056	Türje Község Önkormányzata	nem	
2725705	Türje	bekötő	Türje, Sporttelep utca 15.	Épület, Építmény	1994	50	40	2044	KG-PVC	160	10,8	216 000	86 400	4 320	1 728	Türje Község Önkormányzata	nem	
2725706	Türje	bekötő	Türje, Sporttelep utca 17.	Épület, Építmény	1994	50	40	2044	KG-PVC	160	11	220 000	88 000	4 400	1 760	Türje Község Önkormányzata	nem	
2725690	Türje	bekötő	Türje, Sporttelep utca 19.	Épület, Építmény	1994	50	40	2044	KG-PVC	160	7,2	144 000	57 600	2 880	1 152	Türje Község Önkormányzata	nem	
2725703	Türje	bekötő	Türje, Sporttelep utca 2.	Épület, Építmény	1994	50	40	2044	KG-PVC	160	3,1	62 000	24 800	1 240	496	Türje Község Önkormányzata	nem	
2725689	Türje	bekötő	Türje, Sporttelep utca 21.	Épület, Építmény	1994	50	40	2044	KG-PVC	160	11,2	224 000	89 600	4 480	1 792	Türje Község Önkormányzata	nem	
2725688	Türje	bekötő	Türje, Sporttelep utca 23.	Épület, Építmény	1994	50	40	2044	KG-PVC	160	11,2	224 000	89 600	4 480	1 792	Türje Község Önkormányzata	nem	
2725687	Türje	bekötő	Türje, Sporttelep utca 25.	Épület, Építmény	1994	50	40	2044	KG-PVC	160	11,3	226 000	90 400	4 520	1 808	Türje Község Önkormányzata	nem	
2725686	Türje	bekötő	Türje, Sporttelep utca 27.	Épület, Építmény	1994	50	40	2044	KG-PVC	160	5,3	106 000	42 400	2 120	848	Türje Község Önkormányzata	nem	
2725702	Türje	bekötő	Türje, Sporttelep utca 3.	Épület, Építmény	1994	50	40	2044	KG-PVC	160	9,9	198 000	79 200	3 960	1 584	Türje Község Önkormányzata	nem	
2725701	Türje	bekötő	Türje, Sporttelep utca 5.	Épület, Építmény	1994	50	40	2044	KG-PVC	160	9,9	198 000	79 200	3 960	1 584	Türje Község Önkormányzata	nem	
2725714	Türje	bekötő	Türje, Sporttelep utca 7.	Épület, Építmény	1994	50	40	2044	KG-PVC	160	10,7	214 000	85 600	4 280	1 712	Türje Község Önkormányzata	nem	
2725711	Türje	bekötő	Türje, Sporttelep utca 9.	Épület, Építmény	1994	50	40	2044	KG-PVC	160	5,9	118 000	47 200	2 360	944	Türje Község Önkormányzata	nem	
2725581	Türje	bekötő	Türje, Szabadság tér 14.	Épület, Építmény	1994	50	40	2044	KG-PVC	160	13,6	272 000	108 800	5 440	2 176	Türje		

VAGYONLELTÁR																	
Zalaszentgrót és térsége szennyvízmű																	
Víziközmű-objektum azonosítása, megnevezése					Állapot jellemzők					Gazdasági jellemzők							
Víziközmű objektum azonosító	Település	Objektum típus	Megnevezés	Szakági bontás	Üzembe helyezés éve	Várható élettartam (év)	Állagmutató (%)	Pótlás várható éve (év)	Anyag	Átmérő	Hossz	Újraelőállítási vagy helyettesítési	Vagyonérték (Ft.)	ÉCS1 Éves pótlási költség (Ft/év)	ÉCS2 Éves elszámolható amortizáció (Ft/év)	Tulajdonos	KEHOP beruházás
2725541	Türje	bekötő	Türje, Széchenyi István ut	Épület, Építmény	1994	50	40	2044	KG-PVC	160	8,4	168 000	67 200	3 360	1 344	Türje Község Önkormányzata	nem
2725445	Türje	bekötő	Türje, Széchenyi István ut	Épület, Építmény	1994	50	40	2044	KG-PVC	160	7,1	142 000	56 800	2 840	1 136	Türje Község Önkormányzata	nem
2725552	Türje	bekötő	Türje, Széchenyi István ut	Épület, Építmény	1994	50	40	2044	KG-PVC	160	2,2	44 000	17 600	880	352	Türje Község Önkormányzata	nem
2725556	Türje	bekötő	Türje, Széchenyi István ut	Épület, Építmény	1994	50	40	2044	KG-PVC	160	6,3	126 000	50 400	2 520	1 008	Türje Község Önkormányzata	nem
2725426	Türje	bekötő	Türje, Széchenyi István ut	Épület, Építmény	1994	50	40	2044	KG-PVC	160	3,3	66 000	26 400	1 320	528	Türje Község Önkormányzata	nem
2725542	Türje	bekötő	Türje, Széchenyi István ut	Épület, Építmény	1994	50	40	2044	KG-PVC	160	3,5	70 000	28 000	1 400	560	Türje Község Önkormányzata	nem
2725444	Türje	bekötő	Türje, Széchenyi István ut	Épület, Építmény	1994	50	40	2044	KG-PVC	160	2,9	58 000	23 200	1 160	464	Türje Község Önkormányzata	nem
2725559	Türje	bekötő	Türje, Széchenyi István ut	Épület, Építmény	1994	50	40	2044	KG-PVC	160	8,7	174 000	69 600	3 480	1 392	Türje Község Önkormányzata	nem
2725560	Türje	bekötő	Türje, Széchenyi István ut	Épület, Építmény	1994	50	40	2044	KG-PVC	160	2,6	52 000	20 800	1 040	416	Türje Község Önkormányzata	nem
2725403	Türje	bekötő	Türje, Széchenyi István ut	Épület, Építmény	1994	50	40	2044	KG-PVC	160	7,2	144 000	57 600	2 880	1 152	Türje Község Önkormányzata	nem
2725553	Türje	bekötő	Türje, Széchenyi István ut	Épület, Építmény	1994	50	40	2044	KG-PVC	160	10,2	204 000	81 600	4 080	1 632	Türje Község Önkormányzata	nem
2725543	Türje	bekötő	Türje, Széchenyi István ut	Épület, Építmény	1994	50	40	2044	KG-PVC	160	3	60 000	24 000	1 200	480	Türje Község Önkormányzata	nem
2725545	Türje	bekötő	Türje, Széchenyi István ut	Épület, Építmény	1994	50	40	2044	KG-PVC	160	8,1	162 000	64 800	3 240	1 296	Türje Község Önkormányzata	nem
2725544	Türje	bekötő	Türje, Széchenyi István ut	Épület, Építmény	1994	50	40	2044	KG-PVC	160	1,1	22 000	8 800	440	176	Türje Község Önkormányzata	nem
2725558	Türje	bekötő	Türje, Széchenyi István ut	Épület, Építmény	1994	50	40	2044	KG-PVC	160	3,1	62 000	24 800	1 240	496	Türje Község Önkormányzata	nem
2725547	Türje	bekötő	Türje, Széchenyi István ut	Épület, Építmény	1994	50	40	2044	KG-PVC	160	2,6	52 000	20 800	1 040	416	Türje Község Önkormányzata	nem
2725557	Türje	bekötő	Türje, Széchenyi István ut	Épület, Építmény	1994	50	40	2044	KG-PVC	160	3	60 000	24 000	1 200	480	Türje Község Önkormányzata	nem
2725548	Türje	bekötő	Türje, Széchenyi István ut	Épület, Építmény	1994	50	40	2044	KG-PVC	160	7,8	156 000	62 400	3 120	1 248	Türje Község Önkormányzata	nem
2725555	Türje	bekötő	Türje, Széchenyi István ut	Épület, Építmény	1994	50	40	2044	KG-PVC	160	4,4	88 000	35 200	1 760	704	Türje Község Önkormányzata	nem
2725370	Türje	bekötő	Türje, Széchenyi István ut	Épület, Építmény	1994	50	40	2044	KG-PVC	160	9,4	188 000	75 200	3 760	1 504	Türje Község Önkormányzata	nem
2725554	Türje	bekötő	Türje, Széchenyi István ut	Épület, Építmény	1994	50	40	2044	KG-PVC	160	8,9	178 000	71 200	3 560	1 424	Türje Község Önkormányzata	nem
2725429	Türje	bekötő	Türje, Széchenyi István ut	Épület, Építmény	1994	50	40	2044	KG-PVC	160	6,6	132 000	52 800	2 640	1 056	Türje Község Önkormányzata	nem
2725372	Türje	bekötő	Türje, Széchenyi István ut	Épület, Építmény	1994	50	40	2044	KG-PVC	160	5,2	104 000	41 600	2 080	832	Türje Község Önkormányzata	nem
2725371	Türje	bekötő	Türje, Széchenyi István ut	Épület, Építmény	1994	50	40	2044	KG-PVC	160	3,2	64 000	25 600	1 280	512	Türje Község Önkormányzata	nem
2725366	Türje	bekötő	Türje, Széchenyi István ut	Épület, Építmény	1994	50	40	2044	KG-PVC	160	8,3	166 000	66 400	3 320	1 328	Türje Község Önkormányzata	nem
2725546	Türje	bekötő	Türje, Széchenyi István ut	Épület, Építmény	1994	50	40	2044	KG-PVC	160	3,8	76 000	30 400	1 520	608	Türje Község Önkormányzata	nem
2725360	Türje	bekötő	Türje, Széchenyi István ut	Épület, Építmény	1994	50	40	2044	KG-PVC	160	4,6	92 000	36 800	1 840	736	Türje Község Önkormányzata	nem
2725375	Türje	bekötő	Türje, Széchenyi István ut	Épület, Építmény	1994	50	40	2044	KG-PVC	160	6,9	138 000	55 200	2 760	1 104	Türje Község Önkormányzata	nem
2725550	Türje	bekötő	Türje, Széchenyi István ut	Épület, Építmény	1994	50	40	2044	KG-PVC	160	3,8	76 000	30 400	1 520	608	Türje Község Önkormányzata	nem
2725376	Türje	bekötő	Türje, Széchenyi István ut	Épület, Építmény	1994	50	40	2044	KG-PVC	160	8,4	168 000	67 200	3 360	1 344	Türje Község Önkormányzata	nem
2725549	Türje	bekötő	Türje, Széchenyi István ut	Épület, Építmény	1994	50	40	2044	KG-PVC	160	4,6	92 000	36 800	1 840	736	Türje Község Önkormányzata	nem
2725379	Türje	bekötő	Türje, Széchenyi István ut	Épület, Építmény	1994	50	40	2044	KG-PVC	160	11,9	238 000	95 200	4 760	1 904	Türje Község Önkormányzata	nem
2725551	Türje	bekötő	Türje, Széchenyi István ut	Épület, Építmény	1994	50	40	2044	KG-PVC	160	3,9	78 000	31 200	1 560	624	Türje Község Önkormányzata	nem
2725405	Türje	bekötő	Türje, Széchenyi István ut	Épület, Építmény	1994	50	40	2044	KG-PVC	160	7,1	142 000	56 800	2 840	1 136	Türje Község Önkormányzata	nem
2725382	Türje	bekötő	Türje, Széchenyi István ut	Épület, Építmény	1994	50	40	2044	KG-PVC	160	7,6	152 000	60 800	3 040	1 216	Türje Község Önkormányzata	nem
2725369	Türje	bekötő	Türje, Széchenyi István ut	Épület, Építmény	1994	50	40	2044	KG-PVC	160	4	80 000	32 000	1 600	640	Türje Község Önkormányzata	nem
2725381	Türje	bekötő	Türje, Széchenyi István ut	Épület, Építmény	1994	50	40	2044	KG-PVC	160	7,6	152 000	60 800	3 040	1 216	Türje Község Önkormányzata	nem
2725404	Türje	bekötő	Türje, Széchenyi István ut	Épület, Építmény	1994	50	40	2044	KG-PVC	160	1,9	38 000	15 200	760	304	Türje Község Önkormányzata	nem
2725373	Türje	bekötő	Türje, Széchenyi István ut	Épület, Építmény	1994	50	40	2044	KG-PVC	160	5,5	110 000	44 000	2 200	880	Türje Község Önkormányzata	nem
2725367	Türje	bekötő	Türje, Széchenyi István ut	Épület, Építmény	1994	50	40	2044	KG-PVC	160	9,4	188 000	75 200	3 760	1 504	Türje Község Önkormányzata	nem
2725384	Türje	bekötő	Türje, Széchenyi István ut	Épület, Építmény	1994	50	40	2044	KG-PVC	160	10,3	206 000	82 400	4 120	1 648	Türje Község Önkormányzata	nem
2725385	Türje	bekötő	Türje, Széchenyi István ut	Épület, Építmény	1994	50	40	2044	KG-PVC	160	8,8	176 000	70 400	3 520	1 408	Türje Község Önkormányzata	nem
2725374	Türje	bekötő	Türje, Széchenyi István ut	Épület, Építmény	1994	50	40	2044	KG-PVC	160	10,3	206 000	82 400	4 120	1 648	Türje Község Önkormányzata	nem
2725363	Türje	bekötő	Türje, Széchenyi István ut	Épület, Építmény	1994	50											

VAGYONLELTÁR																	
Zalaszentgót és térsége szennyvízmű																	
Víziközmű-objektum azonosítása, megnevezése					Állapot jellemzők				Anyag	Átmérő	Hossz	Gazdasági jellemzők					
Víziközmű objektum azonosító	Település	Objektum típus	Megnevezés	Szakági bontás	Üzembe helyezés éve	Várható élettartam (év)	Állagmutató (%)	Pótlás várható éve (év)				Újraelőállítási vagy helyettesítési	Vagyonerérték (Ft.)	ÉCS1 Éves pótlási költség (FT/év)	ÉCS2 Éves elszámolható amortizáció (Ft/év)	Tulajdonos	KEHOP beruházás
2725808	Türje	bekötő	Türje, Szentgróti utca 18.	Épület, Építmény	1994	50	40	2044	KG-PVC	160	11	220 000	88 000	4 400	1 760	Türje Község Önkormányzata	nem
2725724	Türje	bekötő	Türje, Szentgróti utca 19.	Épület, Építmény	1994	50	40	2044	KG-PVC	160	6,6	132 000	52 800	2 640	1 056	Türje Község Önkormányzata	nem
2725722	Türje	bekötő	Türje, Szentgróti utca 2.	Épület, Építmény	1994	50	40	2044	KG-PVC	160	11	220 000	88 000	4 400	1 760	Türje Község Önkormányzata	nem
2725725	Türje	bekötő	Türje, Szentgróti utca 21.	Épület, Építmény	1994	50	40	2044	KG-PVC	160	6,7	134 000	53 600	2 680	1 072	Türje Község Önkormányzata	nem
2725809	Türje	bekötő	Türje, Szentgróti utca 23.	Épület, Építmény	1994	50	40	2044	KG-PVC	160	6,9	138 000	55 200	2 760	1 104	Türje Község Önkormányzata	nem
2725815	Türje	bekötő	Türje, Szentgróti utca 27.	Épület, Építmény	1994	50	40	2044	KG-PVC	160	2,2	44 000	17 600	880	352	Türje Község Önkormányzata	nem
2725816	Türje	bekötő	Türje, Szentgróti utca 29.	Épület, Építmény	1994	50	40	2044	KG-PVC	160	4	80 000	32 000	1 600	640	Türje Község Önkormányzata	nem
2725814	Türje	bekötő	Türje, Szentgróti utca 29.	Épület, Építmény	1994	50	40	2044	KG-PVC	160	3,1	62 000	24 800	1 240	496	Türje Község Önkormányzata	nem
2725582	Türje	bekötő	Türje, Szentgróti utca 3.	Épület, Építmény	1994	50	40	2044	KG-PVC	160	5,5	110 000	44 000	2 200	880	Türje Község Önkormányzata	nem
2725811	Türje	bekötő	Türje, Szentgróti utca 31.	Épület, Építmény	1994	50	40	2044	KG-PVC	160	7,1	142 000	56 800	2 840	1 136	Türje Község Önkormányzata	nem
2725812	Türje	bekötő	Türje, Szentgróti utca 33.	Épület, Építmény	1994	50	40	2044	KG-PVC	160	4,8	96 000	38 400	1 920	768	Türje Község Önkormányzata	nem
2725720	Türje	bekötő	Türje, Szentgróti utca 5.	Épület, Építmény	1994	50	40	2044	KG-PVC	160	7,1	142 000	56 800	2 840	1 136	Türje Község Önkormányzata	nem
2725723	Türje	bekötő	Türje, Szentgróti utca 6.	Épület, Építmény	1994	50	40	2044	KG-PVC	160	8,4	168 000	67 200	3 360	1 344	Türje Község Önkormányzata	nem
2725721	Türje	bekötő	Türje, Szentgróti utca 7.	Épület, Építmény	1994	50	40	2044	KG-PVC	160	7,5	150 000	60 000	3 000	1 200	Türje Község Önkormányzata	nem
2725810	Türje	bekötő	Türje, Szentgróti utca 8.	Épület, Építmény	1994	50	40	2044	KG-PVC	160	10,2	204 000	81 600	4 080	1 632	Türje Község Önkormányzata	nem
2725820	Türje	bekötő	Türje, Szentgróti utca 8.	Épület, Építmény	1994	50	40	2044	KG-PVC	160	10,5	210 000	84 000	4 200	1 680	Türje Község Önkormányzata	nem
2725757	Türje	bekötő	Türje, Táncsics Mihály utca	Épület, Építmény	1994	50	40	2044	KG-PVC	160	6	120 000	48 000	2 400	960	Türje Község Önkormányzata	nem
2725737	Türje	bekötő	Türje, Táncsics Mihály utca	Épület, Építmény	1994	50	40	2044	KG-PVC	160	5,3	106 000	42 400	2 120	848	Türje Község Önkormányzata	nem
2725356	Türje	bekötő	Türje, Táncsics Mihály utca	Épület, Építmény	1994	50	40	2044	KG-PVC	160	6,1	122 000	48 800	2 440	976	Türje Község Önkormányzata	nem
2725754	Türje	bekötő	Türje, Táncsics Mihály utca	Épület, Építmény	1994	50	40	2044	KG-PVC	160	3,8	76 000	30 400	1 520	608	Türje Község Önkormányzata	nem
2725765	Türje	bekötő	Türje, Táncsics Mihály utca	Épület, Építmény	1994	50	40	2044	KG-PVC	160	6,8	136 000	54 400	2 720	1 088	Türje Község Önkormányzata	nem
2725766	Türje	bekötő	Türje, Táncsics Mihály utca	Épület, Építmény	1994	50	40	2044	KG-PVC	160	6,4	128 000	51 200	2 560	1 024	Türje Község Önkormányzata	nem
2725752	Türje	bekötő	Türje, Táncsics Mihály utca	Épület, Építmény	1994	50	40	2044	KG-PVC	160	7,3	146 000	58 400	2 920	1 168	Türje Község Önkormányzata	nem
2725764	Türje	bekötő	Türje, Táncsics Mihály utca	Épület, Építmény	1994	50	40	2044	KG-PVC	160	6,7	134 000	53 600	2 680	1 072	Türje Község Önkormányzata	nem
2726975	Türje	bekötő	Türje, Táncsics Mihály utca	Épület, Építmény	1994	50	40	2044	KG-PVC	160	3,1	62 000	24 800	1 240	496	Türje Község Önkormányzata	nem
2725749	Türje	bekötő	Türje, Táncsics Mihály utca	Épület, Építmény	1994	50	40	2044	KG-PVC	160	6,5	130 000	52 000	2 600	1 040	Türje Község Önkormányzata	nem
2725750	Türje	bekötő	Türje, Táncsics Mihály utca	Épület, Építmény	1994	50	40	2044	KG-PVC	160	2,8	56 000	22 400	1 120	448	Türje Község Önkormányzata	nem
2725357	Türje	bekötő	Türje, Táncsics Mihály utca	Épület, Építmény	1994	50	40	2044	KG-PVC	160	3	60 000	24 000	1 200	480	Türje Község Önkormányzata	nem
2725751	Türje	bekötő	Türje, Táncsics Mihály utca	Épület, Építmény	1994	50	40	2044	KG-PVC	160	3,3	66 000	26 400	1 320	528	Türje Község Önkormányzata	nem
2725753	Türje	bekötő	Türje, Táncsics Mihály utca	Épület, Építmény	1994	50	40	2044	KG-PVC	160	5	100 000	40 000	2 000	800	Türje Község Önkormányzata	nem
2725763	Türje	bekötő	Türje, Táncsics Mihály utca	Épület, Építmény	1994	50	40	2044	KG-PVC	160	6,8	136 000	54 400	2 720	1 088	Türje Község Önkormányzata	nem
2725738	Türje	bekötő	Türje, Táncsics Mihály utca	Épület, Építmény	1994	50	40	2044	KG-PVC	160	6,8	136 000	54 400	2 720	1 088	Türje Község Önkormányzata	nem
2725739	Türje	bekötő	Türje, Táncsics Mihály utca	Épület, Építmény	1994	50	40	2044	KG-PVC	160	6,3	126 000	50 400	2 520	1 008	Türje Község Önkormányzata	nem
2725761	Türje	bekötő	Türje, Táncsics Mihály utca	Épület, Építmény	1994	50	40	2044	KG-PVC	160	7	140 000	56 000	2 800	1 120	Türje Község Önkormányzata	nem
2726974	Türje	bekötő	Türje, Táncsics Mihály utca	Épület, Építmény	1994	50	40	2044	KG-PVC	160	6,7	134 000	53 600	2 680	1 072	Türje Község Önkormányzata	nem
2725740	Türje	bekötő	Türje, Táncsics Mihály utca	Épület, Építmény	1994	50	40	2044	KG-PVC	160	7,3	146 000	58 400	2 920	1 168	Türje Község Önkormányzata	nem
2725756	Türje	bekötő	Türje, Táncsics Mihály utca	Épület, Építmény	1994	50	40	2044	KG-PVC	160	6,1	122 000	48 800	2 440	976	Türje Község Önkormányzata	nem
2725736	Türje	bekötő	Türje, Vásártér utca 1.	Épület, Építmény	1994	50	40	2044	KG-PVC	160	6,7	134 000	53 600	2 680	1 072	Türje Község Önkormányzata	nem
2725797	Türje	bekötő	Türje, Vásártér utca 11.	Épület, Építmény	1994	50	40	2044	KG-PVC	160	3,1	62 000	24 800	1 240	496	Türje Község Önkormányzata	nem
2725787	Türje	bekötő	Türje, Vásártér utca 13.	Épület, Építmény	1994	50	40	2044	KG-PVC	160	10,2	204 000	81 600	4 080	1 632	Türje Község Önkormányzata	nem
2725730	Türje	bekötő	Türje, Vásártér utca 14-16	Épület, Építmény	1994	50	40	2044	KG-PVC	160	11,8	236 000	94 400	4 720	1 888	Türje Község Önkormányzata	nem
2725786	Türje	bekötő	Türje, Vásártér utca 17.	Épület, Építmény	1994	50	40	2044	KG-PVC	160	9,6	192 000	76 800	3 840	1 536	Türje Község Önkormányzata	nem
2725796	Türje	bekötő	Türje, Vásártér utca 17.	Épület, Építmény	1994	50	40	2044	KG-PVC	160	1,1	22 000	8 800	440	176	Türje Község Önkormányzata	nem
2725793	Türje	bekötő	Türje, Vásártér utca 19.	Épület, Építmény	1994	50	40	2044	KG-PVC	160	7,3	146 000	58 400	2 920	1 168	Türje Község Önkormányzata	nem
2725785	Türje	bekötő	Türje, Vásártér utca 22.	Épület, Építmény	1994	50	40	2044	KG-PVC	160	2,2	44 000	17 600	880	352	Türje Község Önkormányzata	nem
2725784	Türje	bekötő	Türje, Vásártér utca 24.	Épület, Építmény	1994	50	40	2044	KG-PVC	160	10,3	206 000	82 400	4 120	1 648	Türje Község Önkormányzata	nem
2725783	Türje	bekötő	Türje, Vásártér utca 28.	Épület, Építmény	1994	50	40	2044	KG-PVC	160	3,3	66 000	26 400	1 320	528	Türje Község Önkormányzata	nem
2725735	Türje	bekötő	Türje, Vásártér utca 3.	Épület, Építmény	1994	50	40	2044	KG-PVC	160	18,7	374 000	149 600	7 480	2 992	Türje Község Önkormányzata	nem
2725728	Türje	bekötő	Türje, Vásártér utca 3.	Épület, Építmény	1994	50	40	2044	KG-PVC	160	6,2	124 000	49 600	2 480	992	Türje Község Önkormányzata	nem
2725795	Türje	bekötő	Türje, Vásártér utca 30.	Épület, Építmény	1994	50	40	2044	KG-PVC	160	9,5	190 000	76 000	3 800	1 520	Türje Község Önkormányzata	nem
2725794	Türje	bekötő	Türje, Vásártér utca 32.	Épület, Építmény	1994	50	40	2044	KG-PVC	160	2,8	56 000	22 400	1 120	448	Türje Község Önkormányzata	nem
2725603	Türje	bekötő	Türje, Vásártér utca 4.	Épület, Építmény	1994	50	40	2044	KG-PVC	160	1,2	24 000	9 600	480	192	Türje Község Önkormányzata	nem
2725727	Türje	bekötő	Türje, Vásártér utca 5.	Épület, Építmény	1994	50	40	2044	KG-PVC	160	2,9	58 000	23 200	1 160	464	Türje Község Önkormányzata	nem
2725602	Türje	bekötő	Türje, Vásártér utca 6.	Épület, Építmény	1994	50	40	2044	KG-PVC	160	15,8	316 000	126 400	6 320	2 528	Türje Község Önkormányzata	nem
2725342	Türje	bekötő	Türje, Vásártér utca 81/10	Épület, Építmény	1994	50	40	2044	KG-PVC	160	1	20 000	8 000	400	160	Türje Község Önkormányzata	nem
2725685	Türje	bekötő	Türje, Virágos út 2.	Épület, Építmény	1994	50	40	2044	KG-PVC	160	8,9	178 000	71 200	3 560	1 424	Türje Község Önkormányzata	nem
2725684	Türje	bekötő	Türje, Virágos út 249-4.	Épület, Építmény	1994	50	40	2044	KG-PVC	160	3	60 000	24 000	1 200	480	Türje Község Önkormányzata	nem
2725649	Türje	bekötő	Türje, Virágos út 5.	Épület, Építmény	1994	50	40	2044	KG-PVC	160	7,9	158 000	63 200	3 160	1 264	Türje Község Önkormányzata	nem
2725650	Türje	bekötő	Türje, Virágos út 6.	Épület, Építmény	1994	50	40	2044	KG-PVC	160	3,6	72 000	28 800	1 440	576	Türje Község Önkormányzata	nem
2725653	Türje	bekötő	Türje, Virágos út 8.	Épület, Építmény	1994	50	40	2044	KG-PVC	160	6,7	134 000	53 600	2 680	1 072	Türje Község Önkormányzata	nem
2725617	Türje	bekötő	Türje, Zrínyi Miklós utca 1	Épület, Építmény	1994	50	40	2044	KG-PVC	160	9,7	194 000	77 600	3 880	1 552	Türje Község Önkormányzata	nem
2725616	Türje	bekötő	Türje, Zrínyi Miklós utca 2	Épület, Építmény	1994	50	40	2044	KG-PVC	160	8,8	176 000	70 400	3 520	1 408	Türje Község Önkormányzata	nem
2725618	Türje	bekötő	Türje, Zrínyi Miklós utca 6	Épület, Építmény	1994	50	40	2044	KG-PVC	160	5,5	110 000	44 000	2 200	880	Türje Község Önkormányzata	nem
3585324	Zalaszentgrót	bekötő	Zalaszentgrót, Bajcsy-Zsillic	Épület, Építmény	1994	50	40	2044	KG-PVC	160	8,5	170 000	68 000	3 400	1 360	Zalaszentgrót Város Önkormányzata	nem

VAGYONLELTÁR																	
Zalaszentgrót és térsége szennyvízmű																	
Víziközmű-objektum azonosítása, megnevezése					Állapot jellemzők					Gazdasági jellemzők							
Víziközmű objektum azonosító	Település	Objektum típus	Megnevezés	Szakági bontás	Üzembe helyezés éve	Várható élettartam (év)	Állagmutató (%)	Pótlás várható éve (év)	Anyag	Átmérő	Hossz	Újraelőállítási vagy helyettesítési	Vagyoneérték (Ft.)	ÉCS1 Éves pótlási költség (Ft/év)	ÉCS2 Éves elszámolható amortizáció (Ft/év)	Tulajdonos	KEHOP beruházás
3585338	Zalaszentgrót	bekötő	Zalaszentgrót, Bajcsy-Zsilii	Épület, Építmény	1994	50	40	2044	KG-PVC	160	8,6	172 000	68 800	3 440	1 376	Zalaszentgrót Város Önkormányzata	nem
3585329	Zalaszentgrót	bekötő	Zalaszentgrót, Bajcsy-Zsilii	Épület, Építmény	1994	50	40	2044	KG-PVC	160	8,1	162 000	64 800	3 240	1 296	Zalaszentgrót Város Önkormányzata	nem
3585330	Zalaszentgrót	bekötő	Zalaszentgrót, Bajcsy-Zsilii	Épület, Építmény	1994	50	40	2044	KG-PVC	160	8,1	162 000	64 800	3 240	1 296	Zalaszentgrót Város Önkormányzata	nem
3585336	Zalaszentgrót	bekötő	Zalaszentgrót, Bajcsy-Zsilii	Épület, Építmény	1994	50	40	2044	KG-PVC	160	8,1	162 000	64 800	3 240	1 296	Zalaszentgrót Város Önkormányzata	nem
2714577	Zalaszentgrót	bekötő	Zalaszentgrót, Bartók Béla	Épület, Építmény	1994	50	40	2044	KG-PVC	160	7,4	148 000	59 200	2 960	1 184	Zalaszentgrót Város Önkormányzata	nem
2715516	Zalaszentgrót	bekötő	Zalaszentgrót, Bartók Béla	Épület, Építmény	1994	50	40	2044	KG-PVC	160	8	160 000	64 000	3 200	1 280	Zalaszentgrót Város Önkormányzata	nem
2714548	Zalaszentgrót	bekötő	Zalaszentgrót, Bartók Béla	Épület, Építmény	1994	50	40	2044	KG-PVC	160	7,6	152 000	60 800	3 040	1 216	Zalaszentgrót Város Önkormányzata	nem
2715518	Zalaszentgrót	bekötő	Zalaszentgrót, Bartók Béla	Épület, Építmény	1994	50	40	2044	KG-PVC	160	7,3	146 000	58 400	2 920	1 168	Zalaszentgrót Város Önkormányzata	nem
2714550	Zalaszentgrót	bekötő	Zalaszentgrót, Bartók Béla	Épület, Építmény	1994	50	40	2044	KG-PVC	160	7,2	144 000	57 600	2 880	1 152	Zalaszentgrót Város Önkormányzata	nem
2715520	Zalaszentgrót	bekötő	Zalaszentgrót, Bartók Béla	Épület, Építmény	1994	50	40	2044	KG-PVC	160	7,2	144 000	57 600	2 880	1 152	Zalaszentgrót Város Önkormányzata	nem
2715519	Zalaszentgrót	bekötő	Zalaszentgrót, Bartók Béla	Épület, Építmény	1994	50	40	2044	KG-PVC	160	6,4	128 000	51 200	2 560	1 024	Zalaszentgrót Város Önkormányzata	nem
2714552	Zalaszentgrót	bekötő	Zalaszentgrót, Bartók Béla	Épület, Építmény	1994	50	40	2044	KG-PVC	160	7,1	142 000	56 800	2 840	1 136	Zalaszentgrót Város Önkormányzata	nem
2714554	Zalaszentgrót	bekötő	Zalaszentgrót, Bartók Béla	Épület, Építmény	1994	50	40	2044	KG-PVC	160	7,9	158 000	63 200	3 160	1 264	Zalaszentgrót Város Önkormányzata	nem
2715521	Zalaszentgrót	bekötő	Zalaszentgrót, Bartók Béla	Épület, Építmény	1994	50	40	2044	KG-PVC	160	7,4	148 000	59 200	2 960	1 184	Zalaszentgrót Város Önkormányzata	nem
2714557	Zalaszentgrót	bekötő	Zalaszentgrót, Bartók Béla	Épület, Építmény	1994	50	40	2044	KG-PVC	160	7,5	150 000	60 000	3 000	1 200	Zalaszentgrót Város Önkormányzata	nem
2715523	Zalaszentgrót	bekötő	Zalaszentgrót, Bartók Béla	Épület, Építmény	1994	50	40	2044	KG-PVC	160	7,2	144 000	57 600	2 880	1 152	Zalaszentgrót Város Önkormányzata	nem
2714542	Zalaszentgrót	bekötő	Zalaszentgrót, Bartók Béla	Épület, Építmény	1994	50	40	2044	KG-PVC	160	9,5	190 000	76 000	3 800	1 520	Zalaszentgrót Város Önkormányzata	nem
2714546	Zalaszentgrót	bekötő	Zalaszentgrót, Bartók Béla	Épület, Építmény	1994	50	40	2044	KG-PVC	160	9,4	188 000	75 200	3 760	1 504	Zalaszentgrót Város Önkormányzata	nem
2715525	Zalaszentgrót	bekötő	Zalaszentgrót, Bartók Béla	Épület, Építmény	1994	50	40	2044	KG-PVC	160	7,2	144 000	57 600	2 880	1 152	Zalaszentgrót Város Önkormányzata	nem
2714541	Zalaszentgrót	bekötő	Zalaszentgrót, Bartók Béla	Épület, Építmény	1994	50	40	2044	KG-PVC	160	9,8	196 000	78 400	3 920	1 568	Zalaszentgrót Város Önkormányzata	nem
2715514	Zalaszentgrót	bekötő	Zalaszentgrót, Bartók Béla	Épület, Építmény	1994	50	40	2044	KG-PVC	160	8	160 000	64 000	3 200	1 280	Zalaszentgrót Város Önkormányzata	nem
2714560	Zalaszentgrót	bekötő	Zalaszentgrót, Bartók Béla	Épület, Építmény	1994	50	40	2044	KG-PVC	160	9,7	194 000	77 600	3 880	1 552	Zalaszentgrót Város Önkormányzata	nem
2714561	Zalaszentgrót	bekötő	Zalaszentgrót, Bartók Béla	Épület, Építmény	1994	50	40	2044	KG-PVC	160	9,6	192 000	76 800	3 840	1 536	Zalaszentgrót Város Önkormányzata	nem
2714547	Zalaszentgrót	bekötő	Zalaszentgrót, Bartók Béla	Épület, Építmény	1994	50	40	2044	KG-PVC	160	7,6	152 000	60 800	3 040	1 216	Zalaszentgrót Város Önkormányzata	nem
2714562	Zalaszentgrót	bekötő	Zalaszentgrót, Bartók Béla	Épület, Építmény	1994	50	40	2044	KG-PVC	160	9,2	184 000	73 600	3 680	1 472	Zalaszentgrót Város Önkormányzata	nem
2714549	Zalaszentgrót	bekötő	Zalaszentgrót, Bartók Béla	Épület, Építmény	1994	50	40	2044	KG-PVC	160	7,3	146 000	58 400	2 920	1 168	Zalaszentgrót Város Önkormányzata	nem
2714551	Zalaszentgrót	bekötő	Zalaszentgrót, Bartók Béla	Épület, Építmény	1994	50	40	2044	KG-PVC	160	7,6	152 000	60 800	3 040	1 216	Zalaszentgrót Város Önkormányzata	nem
2714566	Zalaszentgrót	bekötő	Zalaszentgrót, Bartók Béla	Épület, Építmény	1994	50	40	2044	KG-PVC	160	9,8	196 000	78 400	3 920	1 568	Zalaszentgrót Város Önkormányzata	nem
2714553	Zalaszentgrót	bekötő	Zalaszentgrót, Bartók Béla	Épület, Építmény	1994	50	40	2044	KG-PVC	160	7,9	158 000	63 200	3 160	1 264	Zalaszentgrót Város Önkormányzata	nem
2714567	Zalaszentgrót	bekötő	Zalaszentgrót, Bartók Béla	Épület, Építmény	1994	50	40	2044	KG-PVC	160	10	200 000	80 000	4 000	1 600	Zalaszentgrót Város Önkormányzata	nem
2714555	Zalaszentgrót	bekötő	Zalaszentgrót, Bartók Béla	Épület, Építmény	1994	50	40	2044	KG-PVC	160	6,9	138 000	55 200	2 760	1 104	Zalaszentgrót Város Önkormányzata	nem
2714568	Zalaszentgrót	bekötő	Zalaszentgrót, Bartók Béla	Épület, Építmény	1994	50	40	2044	KG-PVC	160	10,2	204 000	81 600	4 080	1 632	Zalaszentgrót Város Önkormányzata	nem
2714556	Zalaszentgrót	bekötő	Zalaszentgrót, Bartók Béla	Épület, Építmény	1994	50	40	2044	KG-PVC	160	7,3	146 000	58 400	2 920	1 168	Zalaszentgrót Város Önkormányzata	nem
2714558	Zalaszentgrót	bekötő	Zalaszentgrót, Bartók Béla	Épület, Építmény	1994	50	40	2044	KG-PVC	160	10,6	212 000	84 800	4 240	1 696	Zalaszentgrót Város Önkormányzata	nem
2714569	Zalaszentgrót	bekötő	Zalaszentgrót, Bartók Béla	Épület, Építmény	1994	50	40	2044	KG-PVC	160	9,4	188 000	75 200	3 760	1 504	Zalaszentgrót Város Önkormányzata	nem
2715522	Zalaszentgrót	bekötő	Zalaszentgrót, Bartók Béla	Épület, Építmény	1994	50	40	2044	KG-PVC	160	7,6	152 000	60 800	3 040	1 216	Zalaszentgrót Város Önkormányzata	nem
2714564	Zalaszentgrót	bekötő	Zalaszentgrót, Bartók Béla	Épület, Építmény	1994	50	40	2044	KG-PVC	160	9	180 000	72 000	3 600	1 440	Zalaszentgrót Város Önkormányzata	nem
2714565	Zalaszentgrót	bekötő	Zalaszentgrót, Bartók Béla	Épület, Építmény	1994	50	40	2044	KG-PVC	160	9,6	192 000	76 800	3 840	1 536	Zalaszentgrót Város Önkormányzata	nem
2714573	Zalaszentgrót	bekötő	Zalaszentgrót, Bartók Béla	Épület, Építmény	1994	50	40	2044	KG-PVC	160	9,8	196 000	78 400	3 920	1 568	Zalaszentgrót Város Önkormányzata	nem
2714571	Zalaszentgrót	bekötő	Zalaszentgrót, Bartók Béla	Épület, Építmény	1994	50	40	2044	KG-PVC	160	9,6	192 000	76 800	3 840	1 536	Zalaszentgrót Város Önkormányzata	nem
2715515	Zalaszentgrót	bekötő	Zalaszentgrót, Bartók Béla	Épület, Építmény	1994	50	40	2044	KG-PVC	160	7,4	148 000	59 200	2 960	1 184	Zalaszentgrót Város Önkormányzata	nem
2714559	Zalaszentgrót	bekötő	Zalaszentgrót, Bartók Béla	Épület, Építmény	1994	50	40	2044	KG-PVC	160	10,8	216 000	86 400	4 320	1 728	Zalaszentgrót Város Önkormányzata	nem
2714544	Zalaszentgrót	bekötő	Zalaszentgrót, Bartók Béla	Épület, Építmény	1994	50	40	2044	KG-PVC	160	9,5	19					

VAGYONLELTÁR																	
Zalaszentgrót és térsége szennyvízmű																	
Víziközmű-objektum azonosítása, megnevezése					Állapot jellemzők					Gazdasági jellemzők							
Víziközmű objektum azonosító	Település	Objektum típus	Megnevezés	Szakági bontás	Üzembe helyezés éve	Várható élettartam (év)	Állagmutató (%)	Pótlás várható éve (év)	Anyag	Átmérő	Hossz	Újraelőállítási vagy helyettesítési	Vagyonérték (Ft.)	ÉCS1 Éves pótlási költség (FT/év)	ÉCS2 Éves elszámolható amortizáció (Ft/év)	Tulajdonos	KEHOP beruházás
2715590	Zalaszentgrót	bekötő	Zalaszentgrót, Bethlen Gá	Épület, Építmény	1994	50	40	2044	KM-PVC	110	11,6	232 000	92 800	4 640	1 856	Zalaszentgrót Város Önkormányzata	nem
2715604	Zalaszentgrót	bekötő	Zalaszentgrót, Bethlen Gá	Épület, Építmény	1994	50	40	2044	KM-PVC	110	6,9	138 000	55 200	2 760	1 104	Zalaszentgrót Város Önkormányzata	nem
2715632	Zalaszentgrót	bekötő	Zalaszentgrót, Bethlen Gá	Épület, Építmény	1994	50	40	2044	KM-PVC	110	7,2	144 000	57 600	2 880	1 152	Zalaszentgrót Város Önkormányzata	nem
2715621	Zalaszentgrót	bekötő	Zalaszentgrót, Bethlen Gá	Épület, Építmény	1994	50	40	2044	KM-PVC	110	11,2	224 000	89 600	4 480	1 792	Zalaszentgrót Város Önkormányzata	nem
2715602	Zalaszentgrót	bekötő	Zalaszentgrót, Bethlen Gá	Épület, Építmény	1994	50	40	2044	KM-PVC	110	7	140 000	56 000	2 800	1 120	Zalaszentgrót Város Önkormányzata	nem
2715603	Zalaszentgrót	bekötő	Zalaszentgrót, Bethlen Gá	Épület, Építmény	1994	50	40	2044	KM-PVC	110	10,9	218 000	87 200	4 360	1 744	Zalaszentgrót Város Önkormányzata	nem
2715614	Zalaszentgrót	bekötő	Zalaszentgrót, Bethlen Gá	Épület, Építmény	1994	50	40	2044	KM-PVC	110	6,9	138 000	55 200	2 760	1 104	Zalaszentgrót Város Önkormányzata	nem
2715601	Zalaszentgrót	bekötő	Zalaszentgrót, Bethlen Gá	Épület, Építmény	1994	50	40	2044	KM-PVC	110	11,2	224 000	89 600	4 480	1 792	Zalaszentgrót Város Önkormányzata	nem
2715612	Zalaszentgrót	bekötő	Zalaszentgrót, Bethlen Gá	Épület, Építmény	1994	50	40	2044	KM-PVC	110	8,5	170 000	68 000	3 400	1 360	Zalaszentgrót Város Önkormányzata	nem
2715613	Zalaszentgrót	bekötő	Zalaszentgrót, Bethlen Gá	Épület, Építmény	1994	50	40	2044	KM-PVC	110	10,6	212 000	84 800	4 240	1 696	Zalaszentgrót Város Önkormányzata	nem
2715610	Zalaszentgrót	bekötő	Zalaszentgrót, Bethlen Gá	Épület, Építmény	1994	50	40	2044	KM-PVC	110	7,3	146 000	58 400	2 920	1 168	Zalaszentgrót Város Önkormányzata	nem
2715611	Zalaszentgrót	bekötő	Zalaszentgrót, Bethlen Gá	Épület, Építmény	1994	50	40	2044	KM-PVC	110	10,4	208 000	83 200	4 160	1 664	Zalaszentgrót Város Önkormányzata	nem
2715607	Zalaszentgrót	bekötő	Zalaszentgrót, Bethlen Gá	Épület, Építmény	1994	50	40	2044	KM-PVC	110	7,7	154 000	61 600	3 080	1 232	Zalaszentgrót Város Önkormányzata	nem
2715609	Zalaszentgrót	bekötő	Zalaszentgrót, Bethlen Gá	Épület, Építmény	1994	50	40	2044	KM-PVC	110	10,9	218 000	87 200	4 360	1 744	Zalaszentgrót Város Önkormányzata	nem
2715608	Zalaszentgrót	bekötő	Zalaszentgrót, Bethlen Gá	Épület, Építmény	1994	50	40	2044	KM-PVC	110	10,9	218 000	87 200	4 360	1 744	Zalaszentgrót Város Önkormányzata	nem
2715605	Zalaszentgrót	bekötő	Zalaszentgrót, Bethlen Gá	Épület, Építmény	1994	50	40	2044	KM-PVC	110	7	140 000	56 000	2 800	1 120	Zalaszentgrót Város Önkormányzata	nem
2715631	Zalaszentgrót	bekötő	Zalaszentgrót, Bethlen Gá	Épület, Építmény	1994	50	40	2044	KM-PVC	110	8,5	170 000	68 000	3 400	1 360	Zalaszentgrót Város Önkormányzata	nem
2715606	Zalaszentgrót	bekötő	Zalaszentgrót, Bethlen Gá	Épület, Építmény	1994	50	40	2044	KM-PVC	110	10,9	218 000	87 200	4 360	1 744	Zalaszentgrót Város Önkormányzata	nem
2715550	Zalaszentgrót	bekötő	Zalaszentgrót, Bethlen Gá	Épület, Építmény	1994	50	40	2044	KG-PVC	160	10,7	214 000	85 600	4 280	1 712	Zalaszentgrót Város Önkormányzata	nem
2715630	Zalaszentgrót	bekötő	Zalaszentgrót, Bethlen Gá	Épület, Építmény	1994	50	40	2044	KM-PVC	110	7,5	150 000	60 000	3 000	1 200	Zalaszentgrót Város Önkormányzata	nem
2715615	Zalaszentgrót	bekötő	Zalaszentgrót, Bethlen Gá	Épület, Építmény	1994	50	40	2044	KM-PVC	110	10,6	212 000	84 800	4 240	1 696	Zalaszentgrót Város Önkormányzata	nem
2715628	Zalaszentgrót	bekötő	Zalaszentgrót, Bethlen Gá	Épület, Építmény	1994	50	40	2044	KM-PVC	110	7,4	148 000	59 200	2 960	1 184	Zalaszentgrót Város Önkormányzata	nem
3111539	Zalaszentgrót	bekötő	Zalaszentgrót, Erzsébet Ki	Épület, Építmény	1994	50	40	2044	KM-PVC	110	1,3	26 000	10 400	520	208	Zalaszentgrót Város Önkormányzata	nem
2714613	Zalaszentgrót	bekötő	Zalaszentgrót, Erzsébet Ki	Épület, Építmény	1994	50	40	2044	KG-PVC	160	1,2	24 000	9 600	480	192	Zalaszentgrót Város Önkormányzata	nem
3111540	Zalaszentgrót	bekötő	Zalaszentgrót, Erzsébet Ki	Épület, Építmény	1994	50	40	2044	KM-PVC	110	10,2	204 000	81 600	4 080	1 632	Zalaszentgrót Város Önkormányzata	nem
2714614	Zalaszentgrót	bekötő	Zalaszentgrót, Erzsébet Ki	Épület, Építmény	1994	50	40	2044	KG-PVC	160	14,1	282 000	112 800	5 640	2 256	Zalaszentgrót Város Önkormányzata	nem
2714615	Zalaszentgrót	bekötő	Zalaszentgrót, Erzsébet Ki	Épület, Építmény	1994	50	40	2044	KG-PVC	160	0,5	10 000	4 000	200	80	Zalaszentgrót Város Önkormányzata	nem
2714735	Zalaszentgrót	bekötő	Zalaszentgrót, Gyár utca 1	Épület, Építmény	1994	50	40	2044	KG-PVC	160	11,2	224 000	89 600	4 480	1 792	Zalaszentgrót Város Önkormányzata	nem
2714734	Zalaszentgrót	bekötő	Zalaszentgrót, Gyár utca 1	Épület, Építmény	1994	50	40	2044	KG-PVC	160	10,2	204 000	81 600	4 080	1 632	Zalaszentgrót Város Önkormányzata	nem
2714728	Zalaszentgrót	bekötő	Zalaszentgrót, Gyár utca 1	Épület, Építmény	1994	50	40	2044	KG-PVC	160	8	160 000	64 000	3 200	1 280	Zalaszentgrót Város Önkormányzata	nem
2714732	Zalaszentgrót	bekötő	Zalaszentgrót, Gyár utca 1	Épület, Építmény	1994	50	40	2044	KG-PVC	160	10,5	210 000	84 000	4 200	1 680	Zalaszentgrót Város Önkormányzata	nem
2714737	Zalaszentgrót	bekötő	Zalaszentgrót, Gyár utca 1	Épület, Építmény	1994	50	40	2044	KG-PVC	160	8,1	162 000	64 800	3 240	1 296	Zalaszentgrót Város Önkormányzata	nem
2714731	Zalaszentgrót	bekötő	Zalaszentgrót, Gyár utca 1	Épület, Építmény	1994	50	40	2044	KG-PVC	160	10,7	214 000	85 600	4 280	1 712	Zalaszentgrót Város Önkormányzata	nem
2714736	Zalaszentgrót	bekötő	Zalaszentgrót, Gyár utca 1	Épület, Építmény	1994	50	40	2044	KG-PVC	160	7,9	158 000	63 200	3 160	1 264	Zalaszentgrót Város Önkormányzata	nem
2715529	Zalaszentgrót	bekötő	Zalaszentgrót, Gyár utca 1	Épület, Építmény	1994	50	40	2044	KG-PVC	160	10,3	206 000	82 400	4 120	1 648	Zalaszentgrót Város Önkormányzata	nem
2715534	Zalaszentgrót	bekötő	Zalaszentgrót, Gyár utca 2	Épület, Építmény	1994	50	40	2044	KG-PVC	160	10,4	208 000	83 200	4 160	1 664	Zalaszentgrót Város Önkormányzata	nem
2715530	Zalaszentgrót	bekötő	Zalaszentgrót, Gyár utca 2	Épület, Építmény	1994	50	40	2044	KG-PVC	160	10,3	206 000	82 400	4 120	1 648	Zalaszentgrót Város Önkormányzata	nem
2714727	Zalaszentgrót	bekötő	Zalaszentgrót, Gyár utca 2	Épület, Építmény	1994	50	40	2044	KG-PVC	160	7,7	154 000	61 600	3 080	1 232	Zalaszentgrót Város Önkormányzata	nem
2714730	Zalaszentgrót	bekötő	Zalaszentgrót, Gyár utca 2	Épület, Építmény	1994	50	40	2044	KG-PVC	160	5,1	102 000	40 800	2 040	816	Zalaszentgrót Város Önkormányzata	nem
2714729	Zalaszentgrót	bekötő	Zalaszentgrót, Gyár utca 2	Épület, Építmény	1994	50	40	2044	KG-PVC	160	7,1	142 000	56 800	2 840	1 136	Zalaszentgrót Város Önkormányzata	nem
2714720	Zalaszentgrót	bekötő	Zalaszentgrót, Gyár utca 3	Épület, Építmény	1994	50	40	2044	KG-PVC	160	8,1	162 000	64 800	3 240	1 296	Zalaszentgrót Város Önkormányzata	nem
2714733	Zalaszentgrót	bekötő	Zalaszentgrót, Gyár utca 3	Épület, Építmény	1994	50	40	2044	KG-PVC	160	7,1	142 000	56 800	2 840	1 136	Zalaszentgrót Város Önkormányzata	nem
2715528	Zalaszentgrót	bekötő	Zalaszentgrót, Gyár utca 3	Ép>													

VAGYONLELTÁR																	
Zalaszentgrót és térsége szennyvízmű																	
Víziközmű-objektum azonosítása, megnevezése					Állapot jellemzők					Gazdasági jellemzők							
Víziközmű objektum azonosító	Település	Objektum típus	Megnevezés	Szakági bontás	Üzembe helyezés éve	Várható élettartam (év)	Állagmutató (%)	Pótlás várható éve (év)	Anyag	Átmérő	Hossz	Újraelállítási vagy helyettesítési	Vagyonérték (Ft.)	ÉCS1 Éves pótlási költség (Ft/év)	ÉCS2 Éves elszámolható amortizáció (Ft/év)	Tulajdonos	KEHOP beruházás
2715576	Zalaszentgrót	bekötő	Zalaszentgrót, József Attila	Épület, Építmény	1994	50	40	2044	KG-PVC	160	2	40 000	16 000	800	320	Zalaszentgrót Város Önkormányzata	nem
2715570	Zalaszentgrót	bekötő	Zalaszentgrót, József Attila	Épület, Építmény	1994	50	40	2044	KG-PVC	160	7,6	152 000	60 800	3 040	1 216	Zalaszentgrót Város Önkormányzata	nem
2715575	Zalaszentgrót	bekötő	Zalaszentgrót, József Attila	Épület, Építmény	1994	50	40	2044	KG-PVC	160	7,4	148 000	59 200	2 960	1 184	Zalaszentgrót Város Önkormányzata	nem
2714331	Zalaszentgrót	bekötő	Zalaszentgrót, Katalin lakó	Épület, Építmény	1994	50	40	2044	b	200	4,4	88 000	35 200	1 760	704	Zalaszentgrót Város Önkormányzata	nem
2716177	Zalaszentgrót	bekötő	Zalaszentgrót, Kossuth Laj	Épület, Építmény	1994	50	40	2044	KG-PVC	200	7,8	156 000	62 400	3 120	1 248	Zalaszentgrót Város Önkormányzata	nem
2716178	Zalaszentgrót	bekötő	Zalaszentgrót, Kossuth Laj	Épület, Építmény	1994	50	40	2044	KG-PVC	200	7,5	150 000	60 000	3 000	1 200	Zalaszentgrót Város Önkormányzata	nem
2716179	Zalaszentgrót	bekötő	Zalaszentgrót, Kossuth Laj	Épület, Építmény	1994	50	40	2044	KG-PVC	200	7,8	156 000	62 400	3 120	1 248	Zalaszentgrót Város Önkormányzata	nem
3111707	Zalaszentgrót	bekötő	Zalaszentgrót, Kossuth Laj	Épület, Építmény	1994	50	40	2044	KG-PVC	200	2,1	42 000	16 800	840	336	Zalaszentgrót Város Önkormányzata	nem
3111708	Zalaszentgrót	bekötő	Zalaszentgrót, Kossuth Laj	Épület, Építmény	1994	50	40	2044	KG-PVC	200	9,6	192 000	76 800	3 840	1 536	Zalaszentgrót Város Önkormányzata	nem
2716182	Zalaszentgrót	bekötő	Zalaszentgrót, Kossuth Laj	Épület, Építmény	1994	50	40	2044	KG-PVC	200	13,3	266 000	106 400	5 320	2 128	Zalaszentgrót Város Önkormányzata	nem
3111710	Zalaszentgrót	bekötő	Zalaszentgrót, Kossuth Laj	Épület, Építmény	1994	50	40	2044	KG-PVC	200	4,1	82 000	32 800	1 640	656	Zalaszentgrót Város Önkormányzata	nem
3111709	Zalaszentgrót	bekötő	Zalaszentgrót, Kossuth Laj	Épület, Építmény	1994	50	40	2044	KG-PVC	200	5,5	110 000	44 000	2 200	880	Zalaszentgrót Város Önkormányzata	nem
2716163	Zalaszentgrót	bekötő	Zalaszentgrót, Kossuth Laj	Épület, Építmény	1994	50	40	2044	KG-PVC	200	8,7	174 000	69 600	3 480	1 392	Zalaszentgrót Város Önkormányzata	nem
2716172	Zalaszentgrót	bekötő	Zalaszentgrót, Kossuth Laj	Épület, Építmény	1994	50	40	2044	KG-PVC	200	10,6	212 000	84 800	4 240	1 696	Zalaszentgrót Város Önkormányzata	nem
2716173	Zalaszentgrót	bekötő	Zalaszentgrót, Kossuth Laj	Épület, Építmény	1994	50	40	2044	KG-PVC	200	7,9	158 000	63 200	3 160	1 264	Zalaszentgrót Város Önkormányzata	nem
2716174	Zalaszentgrót	bekötő	Zalaszentgrót, Kossuth Laj	Épület, Építmény	1994	50	40	2044	KG-PVC	200	7,5	150 000	60 000	3 000	1 200	Zalaszentgrót Város Önkormányzata	nem
2716164	Zalaszentgrót	bekötő	Zalaszentgrót, Kossuth Laj	Épület, Építmény	1994	50	40	2044	KG-PVC	200	9,8	196 000	78 400	3 920	1 568	Zalaszentgrót Város Önkormányzata	nem
2716171	Zalaszentgrót	bekötő	Zalaszentgrót, Kossuth Laj	Épület, Építmény	1994	50	40	2044	KG-PVC	200	7,4	148 000	59 200	2 960	1 184	Zalaszentgrót Város Önkormányzata	nem
2716167	Zalaszentgrót	bekötő	Zalaszentgrót, Kossuth Laj	Épület, Építmény	1994	50	40	2044	KG-PVC	200	8,2	164 000	65 600	3 280	1 312	Zalaszentgrót Város Önkormányzata	nem
2716175	Zalaszentgrót	bekötő	Zalaszentgrót, Kossuth Laj	Épület, Építmény	1994	50	40	2044	KG-PVC	200	11,7	234 000	93 600	4 680	1 872	Zalaszentgrót Város Önkormányzata	nem
2716169	Zalaszentgrót	bekötő	Zalaszentgrót, Kossuth Laj	Épület, Építmény	1994	50	40	2044	KG-PVC	200	7,9	158 000	63 200	3 160	1 264	Zalaszentgrót Város Önkormányzata	nem
2716170	Zalaszentgrót	bekötő	Zalaszentgrót, Kossuth Laj	Épület, Építmény	1994	50	40	2044	KG-PVC	200	8,7	174 000	69 600	3 480	1 392	Zalaszentgrót Város Önkormányzata	nem
2716166	Zalaszentgrót	bekötő	Zalaszentgrót, Kossuth Laj	Épület, Építmény	1994	50	40	2044	KG-PVC	200	12,2	244 000	97 600	4 880	1 952	Zalaszentgrót Város Önkormányzata	nem
2716165	Zalaszentgrót	bekötő	Zalaszentgrót, Kossuth Laj	Épület, Építmény	1994	50	40	2044	KG-PVC	200	9,9	198 000	79 200	3 960	1 584	Zalaszentgrót Város Önkormányzata	nem
2716168	Zalaszentgrót	bekötő	Zalaszentgrót, Kossuth Laj	Épület, Építmény	1994	50	40	2044	KG-PVC	200	7,5	150 000	60 000	3 000	1 200	Zalaszentgrót Város Önkormányzata	nem
2714610	Zalaszentgrót	bekötő	Zalaszentgrót, Május 1. ut	Épület, Építmény	1994	50	40	2044	KG-PVC	160	1,1	22 000	8 800	440	176	Zalaszentgrót Város Önkormányzata	nem
2714612	Zalaszentgrót	bekötő	Zalaszentgrót, Május 1. ut	Épület, Építmény	1994	50	40	2044	KG-PVC	160	1,2	24 000	9 600	480	192	Zalaszentgrót Város Önkormányzata	nem
2716187	Zalaszentgrót	bekötő	Zalaszentgrót, Május 1. ut	Épület, Építmény	1994	50	40	2044	KG-PVC	200	8,6	172 000	68 800	3 440	1 376	Zalaszentgrót Város Önkormányzata	nem
2714609	Zalaszentgrót	bekötő	Zalaszentgrót, Május 1. ut	Épület, Építmény	1994	50	40	2044	KG-PVC	160	1,3	26 000	10 400	520	208	Zalaszentgrót Város Önkormányzata	nem
2715560	Zalaszentgrót	bekötő	Zalaszentgrót, Május 1. ut	Épület, Építmény	1994	50	40	2044	KG-PVC	160	9,8	196 000	78 400	3 920	1 568	Zalaszentgrót Város Önkormányzata	nem
2715555	Zalaszentgrót	bekötő	Zalaszentgrót, Május 1. ut	Épület, Építmény	1994	50	40	2044	KG-PVC	160	1,1	22 000	8 800	440	176	Zalaszentgrót Város Önkormányzata	nem
2715553	Zalaszentgrót	bekötő	Zalaszentgrót, Május 1. ut	Épület, Építmény	1994	50	40	2044	KG-PVC	160	13,7	274 000	109 600	5 480	2 192	Zalaszentgrót Város Önkormányzata	nem
2715556	Zalaszentgrót	bekötő	Zalaszentgrót, Május 1. ut	Épület, Építmény	1994	50	40	2044	KG-PVC	160	7,3	146 000	58 400	2 920	1 168	Zalaszentgrót Város Önkormányzata	nem
2715557	Zalaszentgrót	bekötő	Zalaszentgrót, Május 1. ut	Épület, Építmény	1994	50	40	2044	KG-PVC	160	8,7	174 000	69 600	3 480	1 392	Zalaszentgrót Város Önkormányzata	nem
2716185	Zalaszentgrót	bekötő	Zalaszentgrót, Május 1. ut	Épület, Építmény	1994	50	40	2044	KG-PVC	200	9,8	196 000	78 400	3 920	1 568	Zalaszentgrót Város Önkormányzata	nem
2716184	Zalaszentgrót	bekötő	Zalaszentgrót, Május 1. ut	Épület, Építmény	1994	50	40	2044	KG-PVC	200	13,5	270 000	108 000	5 400	2 160	Zalaszentgrót Város Önkormányzata	nem
2716186	Zalaszentgrót	bekötő	Zalaszentgrót, Május 1. ut	Épület, Építmény	1994	50	40	2044	KG-PVC	200	18,6	372 000	148 800	7 440	2 976	Zalaszentgrót Város Önkormányzata	nem
2715552	Zalaszentgrót	bekötő	Zalaszentgrót, Május 1. ut	Épület, Építmény	1994	50	40	2044	KG-PVC	160	16,9	338 000	135 200	6 760	2 704	Zalaszentgrót Város Önkormányzata	nem
2714616	Zalaszentgrót	bekötő	Zalaszentgrót, Május 1. ut	Épület, Építmény	1994	50	40	2044	KG-PVC	160	25,1	502 000	200 800	10 040	4 016	Zalaszentgrót Város Önkormányzata	nem
2715561	Zalaszentgrót	bekötő	Zalaszentgrót, Május 1. ut	Épület, Építmény	1994	50	40	2044	KG-PVC	160	8,4	168 000	67 200	3 360	1 344	Zalaszentgrót Város Önkormányzata	nem
2716189	Zalaszentgrót	bekötő	Zalaszentgrót, Május 1. ut	Épület, Építmény	1994	50	40	2044	KG-PVC	200	8,7	174 000	69 600	3 480	1 392	Zalaszentgrót Város Önkormányzata	nem
2716188	Zalaszentgrót	bekötő	Zalaszentgrót, Május 1. ut	Épület, Építmény	1994	50	40	2044	KG-PVC	200	7,2	144 000	57 600	2 880	1 152	Zalaszentgrót Város Önkormányzata	nem
3585285	Zalaszentgrót	beköt															

VAGYONLELTÁR																	
Zalaszentgrót és térsége szennyvízmű																	
Víziközmű-objektum azonosítása, megnevezése					Állapot jellemzők					Gazdasági jellemzők							
Víziközmű objektum azonosító	Település	Objektum típus	Megnevezés	Szakági bontás	Üzembe helyezés éve	Várható élettartam (év)	Állagmutató (%)	Pótlás várható éve (év)	Anyag	Átmérő	Hossz	Újraelőállítási vagy helyettesítési	Vagyonérték (Ft.)	ÉCS1 Éves pótlási költség (Ft/év)	ÉCS2 Éves elszámolható amortizáció (Ft/év)	Tulajdonos	KEHOP beruházás
3587863	Zalaszentgrót	bekötő	Zalaszentgrót, Szentpéter	Épület, Építmény	1994	50	40	2044	KG-PVC	160	2,9	58 000	23 200	1 160	464	Zalaszentgrót Város Önkormányzata	nem
3587864	Zalaszentgrót	bekötő	Zalaszentgrót, Szentpéter	Épület, Építmény	1994	50	40	2044	KG-PVC	160	2,9	58 000	23 200	1 160	464	Zalaszentgrót Város Önkormányzata	nem
3587857	Zalaszentgrót	bekötő	Zalaszentgrót, Szentpéter	Épület, Építmény	1994	50	40	2044	KG-PVC	160	2,9	58 000	23 200	1 160	464	Zalaszentgrót Város Önkormányzata	nem
3587856	Zalaszentgrót	bekötő	Zalaszentgrót, Szentpéter	Épület, Építmény	1994	50	40	2044	KG-PVC	160	2,5	50 000	20 000	1 000	400	Zalaszentgrót Város Önkormányzata	nem
3587855	Zalaszentgrót	bekötő	Zalaszentgrót, Szentpéter	Épület, Építmény	1994	50	40	2044	KG-PVC	160	2,2	44 000	17 600	880	352	Zalaszentgrót Város Önkormányzata	nem
2714726	Zalaszentgrót	bekötő	Zalaszentgrót, Toldi Miklós	Épület, Építmény	1994	50	40	2044	KG-PVC	160	10,8	216 000	86 400	4 320	1 728	Zalaszentgrót Város Önkormányzata	nem
2715547	Zalaszentgrót	bekötő	Zalaszentgrót, Tűztorony	Épület, Építmény	1994	50	40	2044	KG-PVC	160	7,7	154 000	61 600	3 080	1 232	Zalaszentgrót Város Önkormányzata	nem
2715548	Zalaszentgrót	bekötő	Zalaszentgrót, Tűztorony	Épület, Építmény	1994	50	40	2044	KG-PVC	160	7,8	156 000	62 400	3 120	1 248	Zalaszentgrót Város Önkormányzata	nem
2715549	Zalaszentgrót	bekötő	Zalaszentgrót, Tűztorony	Épület, Építmény	1994	50	40	2044	KG-PVC	160	6,8	136 000	54 400	2 720	1 088	Zalaszentgrót Város Önkormányzata	nem
2715546	Zalaszentgrót	bekötő	Zalaszentgrót, Tűztorony	Épület, Építmény	1994	50	40	2044	KG-PVC	160	9,2	184 000	73 600	3 680	1 472	Zalaszentgrót Város Önkormányzata	nem
3583748	Zalaszentgrót	bekötő	Zalaszentgrót, Virág utca	Épület, Építmény	1994	50	40	2044	KG-PVC	160	8,3	166 000	66 400	3 320	1 328	Zalaszentgrót Város Önkormányzata	nem
3583751	Zalaszentgrót	bekötő	Zalaszentgrót, Virág utca	Épület, Építmény	1994	50	40	2044	KG-PVC	160	10,3	206 000	82 400	4 120	1 648	Zalaszentgrót Város Önkormányzata	nem
3583745	Zalaszentgrót	bekötő	Zalaszentgrót, Virág utca	Épület, Építmény	1994	50	40	2044	KG-PVC	160	8,9	178 000	71 200	3 560	1 424	Zalaszentgrót Város Önkormányzata	nem
3583746	Zalaszentgrót	bekötő	Zalaszentgrót, Virág utca	Épület, Építmény	1994	50	40	2044	KG-PVC	160	9,1	182 000	72 800	3 640	1 456	Zalaszentgrót Város Önkormányzata	nem
3500593	Zalaszentgrót	bekötő	Zalaszentgrót, Virág utca	Épület, Építmény	1994	50	40	2044	KG-PVC	160	7	140 000	56 000	2 800	1 120	Zalaszentgrót Város Önkormányzata	nem
3583747	Zalaszentgrót	bekötő	Zalaszentgrót, Virág utca	Épület, Építmény	1994	50	40	2044	KG-PVC	160	9,7	194 000	77 600	3 880	1 552	Zalaszentgrót Város Önkormányzata	nem
3601078	Zalaszentgrót	bekötő	Zalaszentgrót, Ady Endre	Épület, Építmény	1995	50	42	2045	KG-PVC	160	8,6	172 000	72 240	3 440	1 445	Zalaszentgrót Város Önkormányzata	nem
3601094	Zalaszentgrót	bekötő	Zalaszentgrót, Ady Endre	Épület, Építmény	1995	50	42	2045	KG-PVC	160	7,8	156 000	65 520	3 120	1 310	Zalaszentgrót Város Önkormányzata	nem
3601093	Zalaszentgrót	bekötő	Zalaszentgrót, Ady Endre	Épület, Építmény	1995	50	42	2045	KG-PVC	160	8,1	162 000	68 040	3 240	1 361	Zalaszentgrót Város Önkormányzata	nem
3601101	Zalaszentgrót	bekötő	Zalaszentgrót, Ady Endre	Épület, Építmény	1995	50	42	2045	KG-PVC	160	7,4	148 000	62 160	2 960	1 243	Zalaszentgrót Város Önkormányzata	nem
3601095	Zalaszentgrót	bekötő	Zalaszentgrót, Ady Endre	Épület, Építmény	1995	50	42	2045	KG-PVC	160	7,5	150 000	63 000	3 000	1 260	Zalaszentgrót Város Önkormányzata	nem
3601102	Zalaszentgrót	bekötő	Zalaszentgrót, Ady Endre	Épület, Építmény	1995	50	42	2045	KG-PVC	160	7,4	148 000	62 160	2 960	1 243	Zalaszentgrót Város Önkormányzata	nem
3587975	Zalaszentgrót	bekötő	Zalaszentgrót, Ady Endre	Épület, Építmény	1995	50	42	2045	KG-PVC	160	2,3	46 000	19 320	920	386	Zalaszentgrót Város Önkormányzata	nem
3587979	Zalaszentgrót	bekötő	Zalaszentgrót, Ady Endre	Épület, Építmény	1995	50	42	2045	KG-PVC	160	8,9	178 000	74 760	3 560	1 495	Zalaszentgrót Város Önkormányzata	nem
3587976	Zalaszentgrót	bekötő	Zalaszentgrót, Ady Endre	Épület, Építmény	1995	50	42	2045	KG-PVC	160	1,9	38 000	15 960	760	319	Zalaszentgrót Város Önkormányzata	nem
3601103	Zalaszentgrót	bekötő	Zalaszentgrót, Ady Endre	Épület, Építmény	1995	50	42	2045	KG-PVC	160	8,9	178 000	74 760	3 560	1 495	Zalaszentgrót Város Önkormányzata	nem
2714509	Zalaszentgrót	bekötő	Zalaszentgrót, Ady Endre	Épület, Építmény	1995	50	42	2045	KG-PVC	160	4	80 000	33 600	1 600	672	Zalaszentgrót Város Önkormányzata	nem
3601079	Zalaszentgrót	bekötő	Zalaszentgrót, Ady Endre	Épület, Építmény	1995	50	42	2045	KG-PVC	160	7,6	152 000	63 840	3 040	1 277	Zalaszentgrót Város Önkormányzata	nem
3601080	Zalaszentgrót	bekötő	Zalaszentgrót, Ady Endre	Épület, Építmény	1995	50	42	2045	KG-PVC	160	7,3	146 000	61 320	2 920	1 226	Zalaszentgrót Város Önkormányzata	nem
3601083	Zalaszentgrót	bekötő	Zalaszentgrót, Ady Endre	Épület, Építmény	1995	50	42	2045	KG-PVC	160	8,8	176 000	73 920	3 520	1 478	Zalaszentgrót Város Önkormányzata	nem
3601084	Zalaszentgrót	bekötő	Zalaszentgrót, Ady Endre	Épület, Építmény	1995	50	42	2045	KG-PVC	160	9,4	188 000	78 960	3 760	1 579	Zalaszentgrót Város Önkormányzata	nem
3601085	Zalaszentgrót	bekötő	Zalaszentgrót, Ady Endre	Épület, Építmény	1995	50	42	2045	KG-PVC	160	8,5	170 000	71 400	3 400	1 428	Zalaszentgrót Város Önkormányzata	nem
3601096	Zalaszentgrót	bekötő	Zalaszentgrót, Ady Endre	Épület, Építmény	1995	50	42	2045	KG-PVC	160	7,8	156 000	65 520	3 120	1 310	Zalaszentgrót Város Önkormányzata	nem
2714499	Zalaszentgrót	bekötő	Zalaszentgrót, Árpád utca	Épület, Építmény	1995	50	42	2045	KG-PVC	160	3,2	64 000	26 880	1 280	538	Zalaszentgrót Város Önkormányzata	nem
2714500	Zalaszentgrót	bekötő	Zalaszentgrót, Árpád utca	Épület, Építmény	1995	50	42	2045	KG-PVC	160	2,8	56 000	23 520	1 120	470	Zalaszentgrót Város Önkormányzata	nem
2714498	Zalaszentgrót	bekötő	Zalaszentgrót, Árpád utca	Épület, Építmény	1995	50	42	2045	KG-PVC	160	2,7	54 000	22 680	1 080	454	Zalaszentgrót Város Önkormányzata	nem
2714501	Zalaszentgrót	bekötő	Zalaszentgrót, Árpád utca	Épület, Építmény	1995	50	42	2045	KG-PVC	160	5,1	102 000	42 840	2 040	857	Zalaszentgrót Város Önkormányzata	nem
2715551	Zalaszentgrót	bekötő	Zalaszentgrót, Árpád utca	Épület, Építmény	1995	50	42	2045	KG-PVC	160	2,9	58 000	24 360	1 160	487	Zalaszentgrót Város Önkormányzata	nem
2715535	Zalaszentgrót	bekötő	Zalaszentgrót, Árpád utca	Épület, Építmény	1995	50	42	2045	KG-PVC	160	5,1	102 000	42 840	2 040	857	Zalaszentgrót Város Önkormányzata	nem
2716160	Zalaszentgrót	bekötő	Zalaszentgrót, Attila utca	Épület, Építmény	1995	50	42	2045	KG-PVC	200	13,4	268 000	112 560	5 360	2 251	Zalaszentgrót Város Önkormányzata	nem
2716191	Zalaszentgrót	bekötő	Zalaszentgrót, Attila utca	Épület, Építmény	1995	50	42	2045	KG-PVC	200	2,5	50 000	21 000	1 000	420	Zalaszentgrót Város Önkormányzata	nem
2715589	Zalaszentgrót	bekötő	Zalaszentgrót, Attila utca	Épület, Építmény	1995	50	42	2045	KG-PVC	160	2,9	58 000	24 360	1 160	487	Zalaszentgrót Város Önkormányzata	nem
2716192	Zalaszentgrót	bekötő	Zalaszentgrót, Attila utca	Épület, Építmény	1995	50	42	2045	KG-PVC	200	2,7						

VAGYONLELTÁR																	
Zalaszentgrót és térsége szennyvízmű																	
Víziközmű-objektum azonosítása, megnevezése					Állapot jellemzők					Gazdasági jellemzők							
Víziközmű objektum azonosító	Település	Objektum típus	Megnevezés	Szakági bontás	Üzembe helyezés éve	Várható élettartam (év)	Állagmutató (%)	Pótlás várható éve (év)	Anyag	Átmérő	Hossz	Újraelőállítási vagy helyettesítési	Vagyonérték (Ft.)	ÉCS1 Éves pótlási költség (Ft/év)	ÉCS2 Éves elszámolható amortizáció (Ft/év)	Tulajdonos	KEHOP beruházás
2715542	Zalaszentgrót	bekötő	Zalaszentgrót, Kőlcsey Fer	Épület, Építmény	1995	50	42	2045	KG-PVC	160	3,2	64 000	26 880	1 280	538	Zalaszentgrót Város Önkormányzata	nem
2715580	Zalaszentgrót	bekötő	Zalaszentgrót, Lehel utca	Épület, Építmény	1995	50	42	2045	KG-PVC	160	5,1	102 000	42 840	2 040	857	Zalaszentgrót Város Önkormányzata	nem
2715579	Zalaszentgrót	bekötő	Zalaszentgrót, Lehel utca	Épület, Építmény	1995	50	42	2045	KG-PVC	160	4	80 000	33 600	1 600	672	Zalaszentgrót Város Önkormányzata	nem
2715578	Zalaszentgrót	bekötő	Zalaszentgrót, Lehel utca	Épület, Építmény	1995	50	42	2045	KG-PVC	160	5,6	112 000	47 040	2 240	941	Zalaszentgrót Város Önkormányzata	nem
2715587	Zalaszentgrót	bekötő	Zalaszentgrót, Lehel utca	Épület, Építmény	1995	50	42	2045	KG-PVC	160	5,4	108 000	45 360	2 160	907	Zalaszentgrót Város Önkormányzata	nem
3587977	Zalaszentgrót	bekötő	Zalaszentgrót, Malom utc	Épület, Építmény	1995	50	42	2045	KG-PVC	160	1,1	22 000	9 240	440	185	Zalaszentgrót Város Önkormányzata	nem
3603505	Zalaszentgrót	bekötő	Zalaszentgrót, Nefelejcs u	Épület, Építmény	1995	50	42	2045	KG-PVC	160	9,5	190 000	79 800	3 800	1 596	Zalaszentgrót Város Önkormányzata	nem
3603506	Zalaszentgrót	bekötő	Zalaszentgrót, Nefelejcs u	Épület, Építmény	1995	50	42	2045	KG-PVC	160	9,8	196 000	82 320	3 920	1 646	Zalaszentgrót Város Önkormányzata	nem
3603508	Zalaszentgrót	bekötő	Zalaszentgrót, Nefelejcs u	Épület, Építmény	1995	50	42	2045	KG-PVC	160	9,3	186 000	78 120	3 720	1 562	Zalaszentgrót Város Önkormányzata	nem
3603500	Zalaszentgrót	bekötő	Zalaszentgrót, Nefelejcs u	Épület, Építmény	1995	50	42	2045	KG-PVC	160	8,1	162 000	68 040	3 240	1 361	Zalaszentgrót Város Önkormányzata	nem
3603509	Zalaszentgrót	bekötő	Zalaszentgrót, Nefelejcs u	Épület, Építmény	1995	50	42	2045	KG-PVC	160	9,3	186 000	78 120	3 720	1 562	Zalaszentgrót Város Önkormányzata	nem
3603502	Zalaszentgrót	bekötő	Zalaszentgrót, Nefelejcs u	Épület, Építmény	1995	50	42	2045	KG-PVC	160	7,3	146 000	61 320	2 920	1 226	Zalaszentgrót Város Önkormányzata	nem
3603499	Zalaszentgrót	bekötő	Zalaszentgrót, Nefelejcs u	Épület, Építmény	1995	50	42	2045	KG-PVC	160	8,1	162 000	68 040	3 240	1 361	Zalaszentgrót Város Önkormányzata	nem
3603504	Zalaszentgrót	bekötő	Zalaszentgrót, Nefelejcs u	Épület, Építmény	1995	50	42	2045	KG-PVC	160	7,5	150 000	63 000	3 000	1 260	Zalaszentgrót Város Önkormányzata	nem
3603507	Zalaszentgrót	bekötő	Zalaszentgrót, Nefelejcs u	Épület, Építmény	1995	50	42	2045	KG-PVC	160	7,8	156 000	65 520	3 120	1 310	Zalaszentgrót Város Önkormányzata	nem
3603496	Zalaszentgrót	bekötő	Zalaszentgrót, Nefelejcs u	Épület, Építmény	1995	50	42	2045	KG-PVC	160	6,5	130 000	54 600	2 600	1 092	Zalaszentgrót Város Önkormányzata	nem
3603497	Zalaszentgrót	bekötő	Zalaszentgrót, Nefelejcs u	Épület, Építmény	1995	50	42	2045	KG-PVC	160	6,7	134 000	56 280	2 680	1 126	Zalaszentgrót Város Önkormányzata	nem
3603501	Zalaszentgrót	bekötő	Zalaszentgrót, Nefelejcs u	Épület, Építmény	1995	50	42	2045	KG-PVC	160	8,6	172 000	72 240	3 440	1 445	Zalaszentgrót Város Önkormányzata	nem
3603503	Zalaszentgrót	bekötő	Zalaszentgrót, Nefelejcs u	Épület, Építmény	1995	50	42	2045	KG-PVC	160	9,3	186 000	78 120	3 720	1 562	Zalaszentgrót Város Önkormányzata	nem
3603498	Zalaszentgrót	bekötő	Zalaszentgrót, Nefelejcs u	Épület, Építmény	1995	50	42	2045	KG-PVC	160	7,9	158 000	66 360	3 160	1 327	Zalaszentgrót Város Önkormányzata	nem
2714228	Zalaszentgrót	bekötő	Zalaszentgrót, Plébánia té	Épület, Építmény	1995	50	42	2045	b	200	2,2	44 000	18 480	880	370	Zalaszentgrót Város Önkormányzata	nem
3586915	Zalaszentgrót	bekötő	Zalaszentgrót, Plébánia té	Épület, Építmény	1995	50	42	2045	KG-PVC	160	8,3	166 000	69 720	3 320	1 394	Zalaszentgrót Város Önkormányzata	nem
2714497	Zalaszentgrót	bekötő	Zalaszentgrót, Plébánia té	Épület, Építmény	1995	50	42	2045	KG-PVC	160	7,9	158 000	66 360	3 160	1 327	Zalaszentgrót Város Önkormányzata	nem
2716193	Zalaszentgrót	bekötő	Zalaszentgrót, Szabadság	Épület, Építmény	1995	50	42	2045	KG-PVC	200	8,4	168 000	70 560	3 360	1 411	Zalaszentgrót Város Önkormányzata	nem
2714462	Zalaszentgrót	bekötő	Zalaszentgrót, Szabadság	Épület, Építmény	1995	50	42	2045	b	200	5,5	110 000	46 200	2 200	924	Zalaszentgrót Város Önkormányzata	nem
2714505	Zalaszentgrót	bekötő	Zalaszentgrót, Széchenyi l	Épület, Építmény	1995	50	42	2045	KG-PVC	160	43,1	862 000	362 040	17 240	7 241	Zalaszentgrót Város Önkormányzata	nem
2714365	Zalaszentgrót	bekötő	Zalaszentgrót, Széchenyi l	Épület, Építmény	1995	50	42	2045	b	200	5,3	106 000	44 520	2 120	890	Zalaszentgrót Város Önkormányzata	nem
3601086	Zalaszentgrót	bekötő	Zalaszentgrót, Várért utca	Épület, Építmény	1995	50	42	2045	KG-PVC	160	7,1	142 000	59 640	2 840	1 193	Zalaszentgrót Város Önkormányzata	nem
2714496	Zalaszentgrót	bekötő	Zalaszentgrót, Vörösmarty	Épület, Építmény	1995	50	42	2045	KG-PVC	160	5	100 000	42 000	2 000	840	Zalaszentgrót Város Önkormányzata	nem
2715581	Zalaszentgrót	bekötő	Zalaszentgrót, Zala utca 1	Épület, Építmény	1995	50	42	2045	KG-PVC	160	4,1	82 000	34 440	1 640	689	Zalaszentgrót Város Önkormányzata	nem
2715544	Zalaszentgrót	bekötő	Zalaszentgrót, Zala utca 1	Épület, Építmény	1995	50	42	2045	KG-PVC	160	4	80 000	33 600	1 600	672	Zalaszentgrót Város Önkormányzata	nem
2715583	Zalaszentgrót	bekötő	Zalaszentgrót, Zala utca 1	Épület, Építmény	1995	50	42	2045	KG-PVC	160	5,6	112 000	47 040	2 240	941	Zalaszentgrót Város Önkormányzata	nem
2715582	Zalaszentgrót	bekötő	Zalaszentgrót, Zala utca 1	Épület, Építmény	1995	50	42	2045	KG-PVC	160	4,9	98 000	41 160	1 960	823	Zalaszentgrót Város Önkormányzata	nem
2715543	Zalaszentgrót	bekötő	Zalaszentgrót, Zala utca 1	Épület, Építmény	1995	50	42	2045	KG-PVC	160	2,7	54 000	22 680	1 080	454	Zalaszentgrót Város Önkormányzata	nem
2715541	Zalaszentgrót	bekötő	Zalaszentgrót, Zala utca 1	Épület, Építmény	1995	50	42	2045	KG-PVC	160	2,6	52 000	21 840	1 040	437	Zalaszentgrót Város Önkormányzata	nem
2716194	Zalaszentgrót	bekötő	Zalaszentgrót, Zala utca 2	Épület, Építmény	1995	50	42	2045	KG-PVC	200	7,2	144 000	60 480	2 880	1 210	Zalaszentgrót Város Önkormányzata	nem
2715585	Zalaszentgrót	bekötő	Zalaszentgrót, Zala utca 6	Épület, Építmény	1995	50	42	2045	KG-PVC	160	5,4	108 000	45 360	2 160	907	Zalaszentgrót Város Önkormányzata	nem
2715588	Zalaszentgrót	bekötő	Zalaszentgrót, Zala utca 7	Épület, Építmény	1995	50	42	2045	KG-PVC	160	6,3	126 000	52 920	2 520	1 058	Zalaszentgrót Város Önkormányzata	nem
2715584	Zalaszentgrót	bekötő	Zalaszentgrót, Zala utca 8	Épület, Építmény	1995	50	42	2045	KG-PVC	160	4,3	86 000	36 120	1 720	722	Zalaszentgrót Város Önkormányzata	nem
2715586	Zalaszentgrót	bekötő	Zalaszentgrót, Zala utca 9	Épület, Építmény	1995	50	42	2045	KG-PVC	160	5,3	106 000	44 520	2 120	890	Zalaszentgrót Város Önkormányzata	nem
2702947	Batyk	bekötő	Batyk, Béke utca 3.	Épület, Építmény	2002	50	56	2052	KG-PVC	160	5,7	114 000	63 840	2 280	1 277	Zalaszentgrót osztatlan közös tulajdon	nem
2702948	Batyk	bekötő	Batyk, Béke utca 5.	Épület, Építmény	2002	50	56	2052	KG-PVC	160	5,5	110 000	61 600	2 200	1 232	Zalaszentgrót osztatlan közös tulajdon	nem
2702985	Batyk	bekötő	Batyk, Béke utca 7.	Épület, Építmény	2002												

VAGYONLELTÁR																	
Zalaszentgrót és térsége szennyvízmű																	
Víziközmű-objektum azonosítása, megnevezése					Állapot jellemzők							Gazdasági jellemzők					
Víziközmű objektum azonosító	Település	Objektum típus	Megnevezés	Szakági bontás	Üzembe helyezés éve	Várható élettartam (év)	Állagmutató (%)	Pótlás várható éve (év)	Anyag	Átmérő	Hossz	Újraellátási vagy helyettesítési	Vagyonerérték (Ft.)	ÉCS1 Éves pótlási költség (FT/év)	ÉCS2 Éves elszámolható amortizáció (Ft/év)	Tulajdonos	KEHOP beruházás
2702919	Batyk	bekötő	Batyk, Dózsa György utca	Épület, Építmény	2002	50	56	2052	KG-PVC	160	8,7	174 000	97 440	3 480	1 949	Zalaszentgrót osztatlan közös tulajdon	nem
2702914	Batyk	bekötő	Batyk, Dózsa György utca	Épület, Építmény	2002	50	56	2052	KG-PVC	160	7,7	154 000	86 240	3 080	1 725	Zalaszentgrót osztatlan közös tulajdon	nem
2703573	Batyk	bekötő	Batyk, Dózsa György utca	Épület, Építmény	2002	50	56	2052	PE	50	5,2	104 000	58 240	2 080	1 165	Zalaszentgrót osztatlan közös tulajdon	nem
2703568	Batyk	bekötő	Batyk, Dózsa György utca	Épület, Építmény	2002	50	56	2052	PE	50	18,7	374 000	209 440	7 480	4 189	Zalaszentgrót osztatlan közös tulajdon	nem
2702930	Batyk	bekötő	Batyk, Dózsa György utca	Épület, Építmény	2002	50	56	2052	KG-PVC	160	10,6	212 000	118 720	4 240	2 374	Zalaszentgrót osztatlan közös tulajdon	nem
2702923	Batyk	bekötő	Batyk, Dózsa György utca	Épület, Építmény	2002	50	56	2052	KG-PVC	160	15	300 000	168 000	6 000	3 360	Zalaszentgrót osztatlan közös tulajdon	nem
2703562	Batyk	bekötő	Batyk, Dózsa György utca	Épület, Építmény	2002	50	56	2052	PE	50	15,5	310 000	173 600	6 200	3 472	Zalaszentgrót osztatlan közös tulajdon	nem
2702924	Batyk	bekötő	Batyk, Dózsa György utca	Épület, Építmény	2002	50	56	2052	KG-PVC	160	11,5	230 000	128 800	4 600	2 576	Zalaszentgrót osztatlan közös tulajdon	nem
2703571	Batyk	bekötő	Batyk, Dózsa György utca	Épület, Építmény	2002	50	56	2052	PE	50	1,2	24 000	13 440	480	269	Zalaszentgrót osztatlan közös tulajdon	nem
2702920	Batyk	bekötő	Batyk, Dózsa György utca	Épület, Építmény	2002	50	56	2052	KG-PVC	160	10,9	218 000	122 080	4 360	2 442	Zalaszentgrót osztatlan közös tulajdon	nem
2702922	Batyk	bekötő	Batyk, Dózsa György utca	Épület, Építmény	2002	50	56	2052	KG-PVC	160	10,9	218 000	122 080	4 360	2 442	Zalaszentgrót osztatlan közös tulajdon	nem
2702918	Batyk	bekötő	Batyk, Dózsa György utca	Épület, Építmény	2002	50	56	2052	KG-PVC	160	10,4	208 000	116 480	4 160	2 330	Zalaszentgrót osztatlan közös tulajdon	nem
2702931	Batyk	bekötő	Batyk, Dózsa György utca	Épület, Építmény	2002	50	56	2052	KG-PVC	160	17,9	358 000	200 480	7 160	4 010	Zalaszentgrót osztatlan közös tulajdon	nem
2702915	Batyk	bekötő	Batyk, Dózsa György utca	Épület, Építmény	2002	50	56	2052	KG-PVC	160	7,8	156 000	87 360	3 120	1 747	Zalaszentgrót osztatlan közös tulajdon	nem
2703569	Batyk	bekötő	Batyk, Dózsa György utca	Épület, Építmény	2002	50	56	2052	PE	50	14,5	290 000	162 400	5 800	3 248	Zalaszentgrót osztatlan közös tulajdon	nem
2703041	Batyk	bekötő	Batyk, Dózsa György utca	Épület, Építmény	2002	50	56	2052	KG-PVC	160	7,1	142 000	79 520	2 840	1 590	Zalaszentgrót osztatlan közös tulajdon	nem
2703567	Batyk	bekötő	Batyk, Dózsa György utca	Épület, Építmény	2002	50	56	2052	PE	50	1,5	30 000	16 800	600	336	Zalaszentgrót osztatlan közös tulajdon	nem
2703040	Batyk	bekötő	Batyk, Dózsa György utca	Épület, Építmény	2002	50	56	2052	KG-PVC	160	12,3	246 000	137 760	4 920	2 755	Zalaszentgrót osztatlan közös tulajdon	nem
2703047	Batyk	bekötő	Batyk, Dózsa György utca	Épület, Építmény	2002	50	56	2052	KG-PVC	160	6,8	136 000	76 160	2 720	1 523	Zalaszentgrót osztatlan közös tulajdon	nem
2703045	Batyk	bekötő	Batyk, Dózsa György utca	Épület, Építmény	2002	50	56	2052	KG-PVC	160	13,1	262 000	146 720	5 240	2 934	Zalaszentgrót osztatlan közös tulajdon	nem
2703042	Batyk	bekötő	Batyk, Dózsa György utca	Épület, Építmény	2002	50	56	2052	KG-PVC	160	7,4	148 000	82 880	2 960	1 658	Zalaszentgrót osztatlan közös tulajdon	nem
2703050	Batyk	bekötő	Batyk, Dózsa György utca	Épület, Építmény	2002	50	56	2052	KG-PVC	160	12,4	248 000	138 880	4 960	2 778	Zalaszentgrót osztatlan közös tulajdon	nem
2703048	Batyk	bekötő	Batyk, Dózsa György utca	Épület, Építmény	2002	50	56	2052	KG-PVC	160	7,1	142 000	79 520	2 840	1 590	Zalaszentgrót osztatlan közös tulajdon	nem
2703046	Batyk	bekötő	Batyk, Dózsa György utca	Épület, Építmény	2002	50	56	2052	KG-PVC	160	4,4	88 000	49 280	1 760	986	Zalaszentgrót osztatlan közös tulajdon	nem
2702933	Batyk	bekötő	Batyk, Dózsa György utca	Épület, Építmény	2002	50	56	2052	KG-PVC	160	10	200 000	112 000	4 000	2 240	Zalaszentgrót osztatlan közös tulajdon	nem
2703044	Batyk	bekötő	Batyk, Dózsa György utca	Épület, Építmény	2002	50	56	2052	KG-PVC	160	9,9	198 000	110 880	3 960	2 218	Zalaszentgrót osztatlan közös tulajdon	nem
2703051	Batyk	bekötő	Batyk, Dózsa György utca	Épület, Építmény	2002	50	56	2052	KG-PVC	160	4,6	92 000	51 520	1 840	1 030	Zalaszentgrót osztatlan közös tulajdon	nem
2703055	Batyk	bekötő	Batyk, Dózsa György utca	Épület, Építmény	2002	50	56	2052	KG-PVC	160	11,2	224 000	125 440	4 480	2 509	Zalaszentgrót osztatlan közös tulajdon	nem
2703049	Batyk	bekötő	Batyk, Dózsa György utca	Épület, Építmény	2002	50	56	2052	KG-PVC	160	7,3	146 000	81 760	2 920	1 635	Zalaszentgrót osztatlan közös tulajdon	nem
2703054	Batyk	bekötő	Batyk, Dózsa György utca	Épület, Építmény	2002	50	56	2052	KG-PVC	160	11,4	228 000	127 680	4 560	2 554	Zalaszentgrót osztatlan közös tulajdon	nem
2703043	Batyk	bekötő	Batyk, Dózsa György utca	Épület, Építmény	2002	50	56	2052	KG-PVC	160	7,3	146 000	81 760	2 920	1 635	Zalaszentgrót osztatlan közös tulajdon	nem
2703053	Batyk	bekötő	Batyk, Dózsa György utca	Épület, Építmény	2002	50	56	2052	KG-PVC	160	11,9	238 000	133 280	4 760	2 666	Zalaszentgrót osztatlan közös tulajdon	nem
2703057	Batyk	bekötő	Batyk, Dózsa György utca	Épület, Építmény	2002	50	56	2052	KG-PVC	160	7,5	150 000	84 000	3 000	1 680	Zalaszentgrót osztatlan közös tulajdon	nem
2702932	Batyk	bekötő	Batyk, Dózsa György utca	Épület, Építmény	2002	50	56	2052	KG-PVC	160	3,1	62 000	34 720	1 240	694	Zalaszentgrót osztatlan közös tulajdon	nem
2703027	Batyk	bekötő	Batyk, Dózsa György utca	Épület, Építmény	2002	50	56	2052	KG-PVC	160	11	220 000	123 200	4 400	2 464	Zalaszentgrót osztatlan közös tulajdon	nem
2703056	Batyk	bekötő	Batyk, Dózsa György utca	Épület, Építmény	2002	50	56	2052	KG-PVC	160	7,5	150 000	84 000	3 000	1 680	Zalaszentgrót osztatlan közös tulajdon	nem
2703026	Batyk	bekötő	Batyk, Dózsa György utca	Épület, Építmény	2002	50	56	2052	KG-PVC	160	11,9	238 000	133 280	4 760	2 666	Zalaszentgrót osztatlan közös tulajdon	nem
2703052	Batyk	bekötő	Batyk, Dózsa György utca	Épület, Építmény	2002	50	56	2052	KG-PVC	160	6,8	136 000	76 160	2 720	1 523	Zalaszentgrót osztatlan közös tulajdon	nem
2703024	Batyk	bekötő	Batyk, Dózsa György utca	Épület, Építmény	2002	50	56	2052	KG-PVC	160	6,8	136 000	76 160	2 720	1 523	Zalaszentgrót osztatlan közös tulajdon	nem
2703007	Batyk	bekötő	Batyk, Dózsa György utca	Épület, Építmény	2002	50	56	2052	KG-PVC	160	7,1	142 000	79 520	2 840	1 590	Zalaszentgrót osztatlan közös tulajdon	nem
2703038	Batyk	bekötő	Batyk, Dózsa György utca	Épület, Építmény	2002	50	56	2052	KG-PVC	160	7,5	150 000	84 000	3 000	1 680	Zalaszentgrót osztatlan közös tulajdon	nem
2703025	Batyk	bekötő	Batyk, Dózsa György utca	Épület, Építmény	2002	50	56	2052	KG-PVC	160	11	220 000	123 200	4 400	2 464	Zalaszentgrót osztatlan közös tulajdon	nem
2703008	Batyk	bekötő	Batyk, Dózsa György utca	Épület, Építmény	2002	50	56	2052	KG-PVC	160	7,7	154 000	86 240	3 080	1 725	Zalaszentgrót osztatlan közös tulajdon	nem
2703039	Batyk	bekötő	Batyk, Dózsa György utca	Épület, Építmény	2002	50	56	2052	KG-PVC	160	7	140 000	78 400	2 800	1 568	Zalaszentgrót osztatlan közös tulajdon	nem
2702934	Batyk	bekötő	Batyk, Dózsa György utca	Épület, Építmény	2002	50	56	2052	KG-PVC	160	9,5	190 000	106 400	3 800	2 128	Zalaszentgrót osztatlan közös tulajdon	nem
2703035	Batyk	bekötő	Batyk, Dózsa György utca	Épület, Építmény	2002	50	56	2052	KG-PVC	160	11,8	236 000	132 160	4 720	2 643	Zalaszentgrót osztatlan közös tulajdon	nem
2703037	Batyk	bekötő	Batyk, Dózsa György utca	Épület, Építmény	2002	50	56	2052	KG-PVC	160	6,8	136 000	76 160	2 720	1 523	Zalaszentgrót osztatlan közös tulajdon	nem
2703033	Batyk	bekötő	Batyk, Dózsa György utca	Épület, Építmény	2002	50	56	2052	KG-PVC	160	6,7	134 000	75 040	2 680	1 501	Zalaszentgrót osztatlan közös tulajdon	nem
2703034	Batyk	bekötő	Batyk, Dózsa György utca	Épület, Építmény	2002	50	56	2052	KG-PVC	160	6,4	128 000	71 680	2 560	1 434	Zalaszentgrót osztatlan közös tulajdon	nem
2703032	Batyk	bekötő	Batyk, Dózsa György utca	Épület, Építmény	2002	50	56	2052	KG-PVC	160	12	240 000	134 400	4 800	2 688	Zalaszentgrót osztatlan közös tulajdon	nem
2703030	Batyk	bekötő	Batyk, Dózsa György utca	Épület, Építmény	2002	50	56	2052	KG-PVC	160	10,3	206 000	115 360	4 120	2 307	Zalaszentgrót osztatlan közös tulajdon	nem
2703028	Batyk	bekötő	Batyk, Dózsa György utca	Épület, Építmény	2002	50	56	2052	KG-PVC	160	6,9	138 000	77 280	2 760	1 546	Zalaszentgrót osztatlan közös tulajdon	nem
2703031	Batyk	bekötő	Batyk, Dózsa György utca	Épület, Építmény	2002	50	56	2052	KG-PVC	160	7	140 000	78 400	2 800	1 568	Zalaszentgrót osztatlan közös tulajdon	nem
2702940	Batyk	bekötő	Batyk, Dózsa György utca	Épület, Építmény	2002	50	56	2052	KG-PVC	160	13,1	262 000	146 720	5 240	2 934	Zalaszentgrót osztatlan közös tulajdon	nem
2702941	Batyk	bekötő	Batyk, Dózsa György utca	Épület, Építmény	2002	50	56	2052	KG-PVC	160	12,4	248 000	138 880	4 960	2 778	Zalaszentgrót osztatlan közös tulajdon	nem
2703016	Batyk	bekötő	Batyk, Dózsa György utca	Épület, Építmény	2002	50	56	2052	KG-PVC	160	2,9	58 000	32 480	1 160	650	Zalaszentgrót osztatlan közös tulajdon	nem
2703029	Batyk	bekötő	Batyk, Dózsa György utca	Épület, Építmény	2002	50	56	2052	KG-PVC	160	7	140 000	78 400	2 800	1 568	Zalaszentgrót osztatlan közös tulajdon	nem
2703015	Batyk	bekötő	Batyk, Dózsa György utca	Épület, Építmény	2002	50	56	2052	KG-PVC	160	8,2	164 000	91 840	3 280	1 837	Zalaszentgrót osztatlan közös tulajdon	nem
2702694	Batyk	bekötő	Batyk, Dózsa György utca	Épület, Építmény	2002	50	56	2052	KG-PVC	160	3,1	62 000	34 720	1 240	694	Zalaszentgrót osztatlan közös tulajdon	nem
2703013	Batyk	bekötő	Batyk, Dózsa György utca	Épület, Építmény	2002	50	56	2052	KG-PVC	160	11,3	226 000	126 560	4 520	2 531	Zalaszentgrót osztatlan közös tulajdon	nem
2703014	Batyk	bekötő	Batyk, Dózsa György utca	Épület, Építmény	2002	50	56	2052	KG-PVC	160	7,7	154 000	86 240	3 080	1 725	Zalaszentgrót osztatlan közös tulajdon	nem
2703011	Batyk	bekötő	Batyk, Dózsa György utca	Épület, Építmény	2002	50	56	2052	KG-PVC	160	12,5	250 000	140 000	5 000	2 800	Zalaszentgrót osztatlan közös tulajdon	nem
2703012	Batyk	bekötő	Batyk, Dózsa György utca	Épület, Építmény	2002	50	56	2052	KG-PVC	160	8,4	168 000	94 080	3 360	1 882	Zalaszentgrót osztatlan közös tulajdon	n

VAGYONLELTÁR																	
Zalaszentgrót és térsége szennyvízmű																	
Víziközmű-objektum azonosítása, megnevezése					Állapot jellemzők							Gazdasági jellemzők					
Víziközmű objektum azonosító	Település	Objektum típus	Megnevezés	Szakági bontás	Üzembe helyezés éve	Várható élettartam (év)	Állagmutató (%)	Pótlás várható éve (év)	Anyag	Átmérő	Hossz	Újraelőállítási vagy helyettesítési	Vagyonerérték (Ft.)	ÉCS1 Éves pótlási költség (FT/év)	ÉCS2 Éves elszámolható amortizáció (Ft/év)	Tulajdonos	KEHOP beruházás
2703020	Batyk	bekötő	Batyk, Dózsa György utca	Épület, Építmény	2002	50	56	2052	KG-PVC	160	10,8	216 000	120 960	4 320	2 419	Zalaszentgrót osztatlan közös tulajdon	nem
2703022	Batyk	bekötő	Batyk, Dózsa György utca	Épület, Építmény	2002	50	56	2052	KG-PVC	160	10,3	206 000	115 360	4 120	2 307	Zalaszentgrót osztatlan közös tulajdon	nem
2703010	Batyk	bekötő	Batyk, Dózsa György utca	Épület, Építmény	2002	50	56	2052	KG-PVC	160	9,9	198 000	110 880	3 960	2 218	Zalaszentgrót osztatlan közös tulajdon	nem
2703009	Batyk	bekötő	Batyk, Dózsa György utca	Épület, Építmény	2002	50	56	2052	KG-PVC	160	7,6	152 000	85 120	3 040	1 702	Zalaszentgrót osztatlan közös tulajdon	nem
2703021	Batyk	bekötő	Batyk, Dózsa György utca	Épület, Építmény	2002	50	56	2052	KG-PVC	160	10,1	202 000	113 120	4 040	2 262	Zalaszentgrót osztatlan közös tulajdon	nem
2703017	Batyk	bekötő	Batyk, Dózsa György utca	Épület, Építmény	2002	50	56	2052	KG-PVC	160	11,6	232 000	129 920	4 640	2 598	Zalaszentgrót osztatlan közös tulajdon	nem
2703023	Batyk	bekötő	Batyk, Dózsa György utca	Épület, Építmény	2002	50	56	2052	KG-PVC	160	10	200 000	112 000	4 000	2 240	Zalaszentgrót osztatlan közös tulajdon	nem
2703018	Batyk	bekötő	Batyk, Dózsa György utca	Épület, Építmény	2002	50	56	2052	KG-PVC	160	13,1	262 000	146 720	5 240	2 934	Zalaszentgrót osztatlan közös tulajdon	nem
2703579	Batyk	bekötő	Batyk, Fő út 043. hrsz.	Épület, Építmény	2002	50	56	2052	PE	50	18	360 000	201 600	7 200	4 032	Zalaszentgrót osztatlan közös tulajdon	nem
2702949	Batyk	bekötő	Batyk, Fő út 1.	Épület, Építmény	2002	50	56	2052	KG-PVC	160	16,2	324 000	181 440	6 480	3 629	Zalaszentgrót osztatlan közös tulajdon	nem
2702951	Batyk	bekötő	Batyk, Fő út 10.	Épület, Építmény	2002	50	56	2052	KG-PVC	160	6,5	130 000	72 800	2 600	1 456	Zalaszentgrót osztatlan közös tulajdon	nem
2702975	Batyk	bekötő	Batyk, Fő út 11.	Épület, Építmény	2002	50	56	2052	KG-PVC	160	6,9	138 000	77 280	2 760	1 546	Zalaszentgrót osztatlan közös tulajdon	nem
2702983	Batyk	bekötő	Batyk, Fő út 12.	Épület, Építmény	2002	50	56	2052	KG-PVC	160	5,2	104 000	58 240	2 080	1 165	Zalaszentgrót osztatlan közös tulajdon	nem
2702973	Batyk	bekötő	Batyk, Fő út 13.	Épület, Építmény	2002	50	56	2052	KG-PVC	160	7,9	158 000	88 480	3 160	1 770	Zalaszentgrót osztatlan közös tulajdon	nem
2702981	Batyk	bekötő	Batyk, Fő út 14.	Épület, Építmény	2002	50	56	2052	KG-PVC	160	5,2	104 000	58 240	2 080	1 165	Zalaszentgrót osztatlan közös tulajdon	nem
2702979	Batyk	bekötő	Batyk, Fő út 15.	Épület, Építmény	2002	50	56	2052	KG-PVC	160	9	180 000	100 800	3 600	2 016	Zalaszentgrót osztatlan közös tulajdon	nem
2702970	Batyk	bekötő	Batyk, Fő út 16.	Épület, Építmény	2002	50	56	2052	KG-PVC	160	6	120 000	67 200	2 400	1 344	Zalaszentgrót osztatlan közös tulajdon	nem
2702980	Batyk	bekötő	Batyk, Fő út 17.	Épület, Építmény	2002	50	56	2052	KG-PVC	160	7	140 000	78 400	2 800	1 568	Zalaszentgrót osztatlan közös tulajdon	nem
2702971	Batyk	bekötő	Batyk, Fő út 18.	Épület, Építmény	2002	50	56	2052	KG-PVC	160	3,8	76 000	42 560	1 520	851	Zalaszentgrót osztatlan közös tulajdon	nem
2702977	Batyk	bekötő	Batyk, Fő út 20.	Épület, Építmény	2002	50	56	2052	KG-PVC	160	8	160 000	89 600	3 200	1 792	Zalaszentgrót osztatlan közös tulajdon	nem
2702974	Batyk	bekötő	Batyk, Fő út 20.	Épület, Építmény	2002	50	56	2052	KG-PVC	160	3,9	78 000	43 680	1 560	874	Zalaszentgrót osztatlan közös tulajdon	nem
2702695	Batyk	bekötő	Batyk, Fő út 22.	Épület, Építmény	2002	50	56	2052	KG-PVC	160	4,9	98 000	54 880	1 960	1 098	Zalaszentgrót osztatlan közös tulajdon	nem
2702993	Batyk	bekötő	Batyk, Fő út 23.	Épület, Építmény	2002	50	56	2052	KG-PVC	160	4,2	84 000	47 040	1 680	941	Zalaszentgrót osztatlan közös tulajdon	nem
2702995	Batyk	bekötő	Batyk, Fő út 23.	Épület, Építmény	2002	50	56	2052	KG-PVC	160	4,1	82 000	45 920	1 640	918	Zalaszentgrót osztatlan közös tulajdon	nem
2702978	Batyk	bekötő	Batyk, Fő út 24.	Épület, Építmény	2002	50	56	2052	KG-PVC	160	15,9	318 000	178 080	6 360	3 562	Zalaszentgrót osztatlan közös tulajdon	nem
2702996	Batyk	bekötő	Batyk, Fő út 25.	Épület, Építmény	2002	50	56	2052	KG-PVC	160	3,6	72 000	40 320	1 440	806	Zalaszentgrót osztatlan közös tulajdon	nem
2702997	Batyk	bekötő	Batyk, Fő út 27.	Épület, Építmény	2002	50	56	2052	KG-PVC	160	4,5	90 000	50 400	1 800	1 008	Zalaszentgrót osztatlan közös tulajdon	nem
2702994	Batyk	bekötő	Batyk, Fő út 28.	Épület, Építmény	2002	50	56	2052	KG-PVC	160	15	300 000	168 000	6 000	3 360	Zalaszentgrót osztatlan közös tulajdon	nem
2702972	Batyk	bekötő	Batyk, Fő út 3.	Épület, Építmény	2002	50	56	2052	KG-PVC	160	17,7	354 000	198 240	7 080	3 965	Zalaszentgrót osztatlan közös tulajdon	nem
2702987	Batyk	bekötő	Batyk, Fő út 30.	Épület, Építmény	2002	50	56	2052	KG-PVC	160	15,6	312 000	174 720	6 240	3 494	Zalaszentgrót osztatlan közös tulajdon	nem
2702990	Batyk	bekötő	Batyk, Fő út 31.	Épület, Építmény	2002	50	56	2052	KG-PVC	160	7,2	144 000	80 640	2 880	1 613	Zalaszentgrót osztatlan közös tulajdon	nem
2702696	Batyk	bekötő	Batyk, Fő út 314. hrsz.	Épület, Építmény	2002	50	56	2052	KG-PVC	160	0,3	6 000	3 360	120	67	Zalaszentgrót osztatlan közös tulajdon	nem
2702961	Batyk	bekötő	Batyk, Fő út 32.	Épület, Építmény	2002	50	56	2052	KG-PVC	160	15,8	316 000	176 960	6 320	3 539	Zalaszentgrót osztatlan közös tulajdon	nem
2702965	Batyk	bekötő	Batyk, Fő út 33.	Épület, Építmény	2002	50	56	2052	KG-PVC	160	1,3	26 000	14 560	520	291	Zalaszentgrót osztatlan közös tulajdon	nem
2702964	Batyk	bekötő	Batyk, Fő út 33.	Épület, Építmény	2002	50	56	2052	KG-PVC	160	3,3	66 000	36 960	1 320	739	Zalaszentgrót osztatlan közös tulajdon	nem
2702697	Batyk	bekötő	Batyk, Fő út 33.	Épület, Építmény	2002	50	56	2052	KG-PVC	160	0,3	6 000	3 360	120	67	Zalaszentgrót osztatlan közös tulajdon	nem
2702963	Batyk	bekötő	Batyk, Fő út 34.	Épület, Építmény	2002	50	56	2052	KG-PVC	160	16	320 000	179 200	6 400	3 584	Zalaszentgrót osztatlan közös tulajdon	nem
2702959	Batyk	bekötő	Batyk, Fő út 35.	Épület, Építmény	2002	50	56	2052	KG-PVC	160	1,2	24 000	13 440	480	269	Zalaszentgrót osztatlan közös tulajdon	nem
2702956	Batyk	bekötő	Batyk, Fő út 35.	Épület, Építmény	2002	50	56	2052	KG-PVC	160	4,7	94 000	52 640	1 880	1 053	Zalaszentgrót osztatlan közös tulajdon	nem
2702957	Batyk	bekötő	Batyk, Fő út 36.	Épület, Építmény	2002	50	56	2052	KG-PVC	160	2,3	46 000	25 760	920	515	Zalaszentgrót osztatlan közös tulajdon	nem
2702960	Batyk	bekötő	Batyk, Fő út 36.	Épület, Építmény	2002	50	56	2052	KG-PVC	160	2,1	42 000	23 520	840	470	Zalaszentgrót osztatlan közös tulajdon	nem
2702958	Batyk	bekötő	Batyk, Fő út 38.	Épület, Építmény	2002	50	56	2052	KG-PVC	160	19,5	390 000	218 400	7 800	4 368	Zalaszentgrót osztatlan közös tulajdon	nem
2702966	Batyk	bekötő	Batyk, Fő út 39.	Épület, Építmény	2002	50	56	2052	KG-PVC	160	5,3	106 000	59 360	2 120	1 187	Zalaszentgrót osztatlan közös tulajdon	nem
2702962	Batyk	bekötő	Batyk, Fő út 40.	Épület, Építmény	2002	50	56	2052	KG-PVC	160	2,5	50 000	28 000	1 000	560	Zalaszentgrót osztatlan közös tulajdon	nem
2703000	Batyk	bekötő	Batyk, Fő út 41.	Épület, Építmény	2002	50	56	2052	KG-PVC	160	4,4	88 000	49 280	1 760	986	Zalaszentgrót osztatlan közös tulajdon	nem
2702968	Batyk	bekötő	Batyk, Fő út 42.	Épület, Építmény	2002	50	56	2052	KG-PVC	160	12,7	254 000	142 240	5 080	2 845	Zalaszentgrót osztatlan közös tulajdon	nem
2702955	Batyk	bekötő	Batyk, Fő út 42.	Épület, Építmény	2002	50	56	2052	KG-PVC	160	13,5	270 000	151 200	5 400	3 024	Zalaszentgrót osztatlan közös tulajdon	nem
2703005	Batyk	bekötő	Batyk, Fő út 43.	Épület, Építmény	2002	50	56	2052	KG-PVC	160	5,4	108 000	60 480	2 160	1 210	Zalaszentgrót osztatlan közös tulajdon	nem
2703004	Batyk	bekötő	Batyk, Fő út 45.	Épület, Építmény	2002	50	56	2052	KG-PVC	160	5,3	106 000	59 360	2 120	1 187	Zalaszentgrót osztatlan közös tulajdon	nem
2702967	Batyk	bekötő	Batyk, Fő út 46.	Épület, Építmény	2002	50	56	2052	KG-PVC	160	11,9	238 000	133 280	4 760	2 666	Zalaszentgrót osztatlan közös tulajdon	nem
2703002	Batyk	bekötő	Batyk, Fő út 47.	Épület, Építmény	2002	50	56	2052	KG-PVC	160	4,5	90 000	50 400	1 800	1 008	Zalaszentgrót osztatlan közös tulajdon	nem
2703003	Batyk	bekötő	Batyk, Fő út 48.	Épület, Építmény	2002	50	56	2052	KG-PVC	160	12,6	252 000	141 120	5 040	2 822	Zalaszentgrót osztatlan közös tulajdon	nem
2703001	Batyk	bekötő	Batyk, Fő út 49.	Épület, Építmény	2002	50	56	2052	KG-PVC	160	4,5	90 000	50 400	1 800	1 008	Zalaszentgrót osztatlan közös tulajdon	nem
2702976	Batyk	bekötő	Batyk, Fő út 5.	Épület, Építmény	2002	50	56	2052	KG-PVC	160	18,6	372 000	208 320	7 440	4 166	Zalaszentgrót osztatlan közös tulajdon	nem
2702999	Batyk	bekötő	Batyk, Fő út 52.	Épület, Építmény	2002	50	56	2052	KG-PVC	160	12	240 000	134 400	4 800	2 688	Zalaszentgrót osztatlan közös tulajdon	nem
2703006	Batyk	bekötő	Batyk, Fő út 54.	Épület, Építmény	2002	50	56	2052	KG-PVC	160	13,2	264 000	147 840	5 280	2 957	Zalaszentgrót osztatlan közös tulajdon	nem
2703576	Batyk	bekötő	Batyk, Fő út 56.	Épület, Építmény	2002	50	56	2052	PE	50	15,6	312 000	174 720	6 240	3 494	Zalaszentgrót osztatlan közös tulajdon	nem
2702953	Batyk	bekötő	Batyk, Fő út 6.	Épület, Építmény	2002	50	56	2052	KG-PVC	160	6,1	122 000	68 320	2 440	1 366	Zalaszentgrót osztatlan közös tulajdon	nem
2703578	Batyk	bekötő	Batyk, Fő út 60.	Épület, Építmény	2002	50	56	2052	PE	50	29,8	596 000	333 760	11 920	6 675	Zalaszentgrót osztatlan közös tulajdon	nem
2702982	Batyk	bekötő	Batyk, Fő út 7.	Épület, Építmény	2002	50	56	2052	KG-PVC	160	18,7	374 000	209 440	7 480	4 189	Zalaszentgrót osztatlan közös tulajdon	nem
2702952	Batyk	bekötő	Batyk, Fő út 8.	Épület, Építmény	2002	50	56	2052	KG-PVC	160	4,7	94 000	52 640	1 880	1 053	Zalaszentgrót osztatlan közös tulajdon	nem
2702969	Batyk	bekötő	Batyk, Fő út 9.	Épület, Építmény	2002	50	56	2052	KG-PVC	160	18,9	378 000	211 680	7 560	4 234	Zalaszentgrót osztatlan közös tulajdon	nem
2703570	Batyk	bekötő	Batyk, Gyalog köz 37.	Épület, Építmény	2002	50	56	2052	PE	50	4,8	96 000	53 760	1 920	1 075	Zalaszentgrót osztatlan közös tulajdon	nem
2702989	Batyk	bekötő	Batyk, Kossuth Lajos utca	Épület, Építmény	2002	50	56	2052	KG-PVC	160	6,6	132 000	73 920	2 640	1 478	Zalaszentgrót osztatlan közös tulajdon	nem

VAGYONLELTÁR																	
Zalaszentgrót és térsége szennyvízmű																	
Víziközmű-objektum azonosítása, megnevezése					Állapot jellemzők					Gazdasági jellemzők							
Víziközmű objektum azonosító	Település	Objektum típus	Megnevezés	Szakági bontás	Üzembe helyezés éve	Várható élettartam (év)	Állagmutató (%)	Pótlás várható éve (év)	Anyag	Átmérő	Hossz	Újraelőállítási vagy helyettesítési	Vagyonérték (Ft.)	ÉCS1 Éves pótlási költség (FT/év)	ÉCS2 Éves elszámolható amortizáció (Ft/év)	Tulajdonos	KEHOP beruházás
2703077	Batyk	bekötő	Batyk, Kossuth Lajos utca	Épület, Építmény	2002	50	56	2052	KG-PVC	160	8,4	168 000	94 080	3 360	1 882	Zalaszentgrót osztatlan közös tulajdon	nem
2702986	Batyk	bekötő	Batyk, Kossuth Lajos utca	Épület, Építmény	2002	50	56	2052	KG-PVC	160	4,1	82 000	45 920	1 640	918	Zalaszentgrót osztatlan közös tulajdon	nem
2703085	Batyk	bekötő	Batyk, Kossuth Lajos utca	Épület, Építmény	2002	50	56	2052	KG-PVC	160	6,1	122 000	68 320	2 440	1 366	Zalaszentgrót osztatlan közös tulajdon	nem
2703076	Batyk	bekötő	Batyk, Kossuth Lajos utca	Épület, Építmény	2002	50	56	2052	KG-PVC	160	3,8	76 000	42 560	1 520	851	Zalaszentgrót osztatlan közös tulajdon	nem
2703087	Batyk	bekötő	Batyk, Kossuth Lajos utca	Épület, Építmény	2002	50	56	2052	KG-PVC	160	8,7	174 000	97 440	3 480	1 949	Zalaszentgrót osztatlan közös tulajdon	nem
2703078	Batyk	bekötő	Batyk, Kossuth Lajos utca	Épület, Építmény	2002	50	56	2052	KG-PVC	160	3,7	74 000	41 440	1 480	829	Zalaszentgrót osztatlan közös tulajdon	nem
2703105	Batyk	bekötő	Batyk, Kossuth Lajos utca	Épület, Építmény	2002	50	56	2052	KM-PVC	110	3,2	64 000	35 840	1 280	717	Zalaszentgrót osztatlan közös tulajdon	nem
2703090	Batyk	bekötő	Batyk, Kossuth Lajos utca	Épület, Építmény	2002	50	56	2052	KG-PVC	160	3,6	72 000	40 320	1 440	806	Zalaszentgrót osztatlan közös tulajdon	nem
2703100	Batyk	bekötő	Batyk, Kossuth Lajos utca	Épület, Építmény	2002	50	56	2052	KG-PVC	160	9,3	186 000	104 160	3 720	2 083	Zalaszentgrót osztatlan közös tulajdon	nem
2703089	Batyk	bekötő	Batyk, Kossuth Lajos utca	Épület, Építmény	2002	50	56	2052	KG-PVC	160	6	120 000	67 200	2 400	1 344	Zalaszentgrót osztatlan közös tulajdon	nem
2703101	Batyk	bekötő	Batyk, Kossuth Lajos utca	Épület, Építmény	2002	50	56	2052	KG-PVC	160	9,7	194 000	108 640	3 880	2 173	Zalaszentgrót osztatlan közös tulajdon	nem
2703082	Batyk	bekötő	Batyk, Kossuth Lajos utca	Épület, Építmény	2002	50	56	2052	KG-PVC	160	3,8	76 000	42 560	1 520	851	Zalaszentgrót osztatlan közös tulajdon	nem
2703093	Batyk	bekötő	Batyk, Kossuth Lajos utca	Épület, Építmény	2002	50	56	2052	KG-PVC	160	9,5	190 000	106 400	3 800	2 128	Zalaszentgrót osztatlan közös tulajdon	nem
2703081	Batyk	bekötő	Batyk, Kossuth Lajos utca	Épület, Építmény	2002	50	56	2052	KG-PVC	160	5,5	110 000	61 600	2 200	1 232	Zalaszentgrót osztatlan közös tulajdon	nem
2703080	Batyk	bekötő	Batyk, Kossuth Lajos utca	Épület, Építmény	2002	50	56	2052	KG-PVC	160	5,5	110 000	61 600	2 200	1 232	Zalaszentgrót osztatlan közös tulajdon	nem
2703084	Batyk	bekötő	Batyk, Kossuth Lajos utca	Épület, Építmény	2002	50	56	2052	KG-PVC	160	6,4	128 000	71 680	2 560	1 434	Zalaszentgrót osztatlan közös tulajdon	nem
2702988	Batyk	bekötő	Batyk, Kossuth Lajos utca	Épület, Építmény	2002	50	56	2052	KG-PVC	160	6,6	132 000	73 920	2 640	1 478	Zalaszentgrót osztatlan közös tulajdon	nem
2703086	Batyk	bekötő	Batyk, Kossuth Lajos utca	Épület, Építmény	2002	50	56	2052	KG-PVC	160	7,3	146 000	81 760	2 920	1 635	Zalaszentgrót osztatlan közös tulajdon	nem
2703099	Batyk	bekötő	Batyk, Kossuth Lajos utca	Épület, Építmény	2002	50	56	2052	KG-PVC	160	7,6	152 000	85 120	3 040	1 702	Zalaszentgrót osztatlan közös tulajdon	nem
2703097	Batyk	bekötő	Batyk, Kossuth Lajos utca	Épület, Építmény	2002	50	56	2052	KG-PVC	160	8,1	162 000	90 720	3 240	1 814	Zalaszentgrót osztatlan közös tulajdon	nem
2702998	Batyk	bekötő	Batyk, Kossuth Lajos utca	Épület, Építmény	2002	50	56	2052	KG-PVC	160	4,5	90 000	50 400	1 800	1 008	Zalaszentgrót osztatlan közös tulajdon	nem
2703083	Batyk	bekötő	Batyk, Kossuth Lajos utca	Épület, Építmény	2002	50	56	2052	KG-PVC	160	5,7	114 000	63 840	2 280	1 277	Zalaszentgrót osztatlan közös tulajdon	nem
2702992	Batyk	bekötő	Batyk, Kossuth Lajos utca	Épület, Építmény	2002	50	56	2052	KG-PVC	160	4,1	82 000	45 920	1 640	918	Zalaszentgrót osztatlan közös tulajdon	nem
2703079	Batyk	bekötő	Batyk, Kossuth Lajos utca	Épület, Építmény	2002	50	56	2052	KG-PVC	160	5,4	108 000	60 480	2 160	1 210	Zalaszentgrót osztatlan közös tulajdon	nem
2703088	Batyk	bekötő	Batyk, Kossuth Lajos utca	Épület, Építmény	2002	50	56	2052	KG-PVC	160	6,2	124 000	69 440	2 480	1 389	Zalaszentgrót osztatlan közös tulajdon	nem
2702991	Batyk	bekötő	Batyk, Kossuth Lajos utca	Épület, Építmény	2002	50	56	2052	KG-PVC	160	3,7	74 000	41 440	1 480	829	Zalaszentgrót osztatlan közös tulajdon	nem
2703091	Batyk	bekötő	Batyk, Napsugár út 1.	Épület, Építmény	2002	50	56	2052	KG-PVC	160	4,4	88 000	49 280	1 760	986	Zalaszentgrót osztatlan közös tulajdon	nem
2703092	Batyk	bekötő	Batyk, Napsugár út 1.	Épület, Építmény	2002	50	56	2052	KG-PVC	160	7,2	144 000	80 640	2 880	1 613	Zalaszentgrót osztatlan közös tulajdon	nem
2703094	Batyk	bekötő	Batyk, Napsugár út 11.	Épület, Építmény	2002	50	56	2052	KG-PVC	160	5,2	104 000	58 240	2 080	1 165	Zalaszentgrót osztatlan közös tulajdon	nem
2703103	Batyk	bekötő	Batyk, Napsugár út 13.	Épület, Építmény	2002	50	56	2052	KG-PVC	160	6,6	132 000	73 920	2 640	1 478	Zalaszentgrót osztatlan közös tulajdon	nem
2703104	Batyk	bekötő	Batyk, Napsugár út 15.	Épület, Építmény	2002	50	56	2052	KG-PVC	160	5,2	104 000	58 240	2 080	1 165	Zalaszentgrót osztatlan közös tulajdon	nem
2703102	Batyk	bekötő	Batyk, Napsugár út 17.	Épület, Építmény	2002	50	56	2052	KG-PVC	160	5,4	108 000	60 480	2 160	1 210	Zalaszentgrót osztatlan közös tulajdon	nem
2703095	Batyk	bekötő	Batyk, Napsugár út 5.	Épület, Építmény	2002	50	56	2052	KG-PVC	160	4,5	90 000	50 400	1 800	1 008	Zalaszentgrót osztatlan közös tulajdon	nem
2703096	Batyk	bekötő	Batyk, Napsugár út 7.	Épület, Építmény	2002	50	56	2052	KG-PVC	160	4,8	96 000	53 760	1 920	1 075	Zalaszentgrót osztatlan közös tulajdon	nem
2703098	Batyk	bekötő	Batyk, Napsugár út 9.	Épület, Építmény	2002	50	56	2052	KG-PVC	160	5,1	102 000	57 120	2 040	1 142	Zalaszentgrót osztatlan közös tulajdon	nem
2703067	Batyk	bekötő	Batyk, PÉtőfi Sándor utca	Épület, Építmény	2002	50	56	2052	KG-PVC	160	7,2	144 000	80 640	2 880	1 613	Zalaszentgrót osztatlan közös tulajdon	nem
2703060	Batyk	bekötő	Batyk, PÉtőfi Sándor utca	Épület, Építmény	2002	50	56	2052	KG-PVC	160	1,9	38 000	21 280	760	426	Zalaszentgrót osztatlan közös tulajdon	nem
2703068	Batyk	bekötő	Batyk, PÉtőfi Sándor utca	Épület, Építmény	2002	50	56	2052	KG-PVC	160	7,4	148 000	82 880	2 960	1 658	Zalaszentgrót osztatlan közös tulajdon	nem
2703071	Batyk	bekötő	Batyk, PÉtőfi Sándor utca	Épület, Építmény	2002	50	56	2052	KG-PVC	160	1,9	38 000	21 280	760	426	Zalaszentgrót osztatlan közös tulajdon	nem
2703073	Batyk	bekötő	Batyk, PÉtőfi Sándor utca	Épület, Építmény	2002	50	56	2052	KG-PVC	160	1	20 000	11 200	400	224	Zalaszentgrót osztatlan közös tulajdon	nem
2703061	Batyk	bekötő	Batyk, PÉtőfi Sándor utca	Épület, Építmény	2002	50	56	2052	KG-PVC	160	2,4	48 000	26 880	960	538	Zalaszentgrót osztatlan közös tulajdon	nem
2703062	Batyk	bekötő	Batyk, PÉtőfi Sándor utca	Épület, Építmény	2002	50	56	2052	KG-PVC	160	3	60 000	33 600	1 200	672	Zalaszentgrót osztatlan közös tulajdon	nem
2703058	Batyk	bekötő	Batyk, PÉtőfi Sándor utca	Épület, Építmény	2002	50	56	2052	KG-PVC	160	6,8	136 000	76 160	2 720	1 523	Zalas	

VAGYONLELTÁR																		
Zalaszentgrót és térsége szennyvízmű																		
Víziközmű-objektum azonosítása, megnevezése					Állapot jellemzők					Gazdasági jellemzők								
Víziközmű objektum azonosító	Település	Objektum típus	Megnevezés	Szakági bontás	Üzembe helyezés éve	Várható élettartam (év)	Állagmutató (%)	Pótlás várható éve (év)	Anyag	Átmérő	Hossz	Újraelőállítási vagy helyettesítési	Vagyonérték (Ft.)	ÉCS1 Éves pótlási költség (Ft/év)	ÉCS2 Éves elszámolható amortizáció (Ft/év)	Tulajdonos	KEHOP beruházás	
2710505	Pakod	bekötő	Pakod - Borbáshegy, Dózs	Épület, Építmény	2002	50	56	2052	KG-PVC	160	7,4	148 000	82 880	2 960	1 658	Zalaszentgrót osztatlan közös tulajdon	nem	
2710459	Pakod	bekötő	Pakod - Borbáshegy, Dózs	Épület, Építmény	2002	50	56	2052	KG-PVC	160	6,3	126 000	70 560	2 520	1 411	Zalaszentgrót osztatlan közös tulajdon	nem	
2710507	Pakod	bekötő	Pakod - Borbáshegy, Dózs	Épület, Építmény	2002	50	56	2052	KG-PVC	160	5,7	114 000	63 840	2 280	1 277	Zalaszentgrót osztatlan közös tulajdon	nem	
2710502	Pakod	bekötő	Pakod - Borbáshegy, Dózs	Épület, Építmény	2002	50	56	2052	KG-PVC	160	5,9	118 000	66 080	2 360	1 322	Zalaszentgrót osztatlan közös tulajdon	nem	
2710506	Pakod	bekötő	Pakod - Borbáshegy, Dózs	Épület, Építmény	2002	50	56	2052	KG-PVC	160	5,7	114 000	63 840	2 280	1 277	Zalaszentgrót osztatlan közös tulajdon	nem	
2710504	Pakod	bekötő	Pakod - Borbáshegy, Dózs	Épület, Építmény	2002	50	56	2052	KG-PVC	160	6,7	134 000	75 040	2 680	1 501	Zalaszentgrót osztatlan közös tulajdon	nem	
2710501	Pakod	bekötő	Pakod - Borbáshegy, Dózs	Épület, Építmény	2002	50	56	2052	KG-PVC	160	5,5	110 000	61 600	2 200	1 232	Zalaszentgrót osztatlan közös tulajdon	nem	
2710491	Pakod	bekötő	Pakod - Borbáshegy, Dózs	Épület, Építmény	2002	50	56	2052	KG-PVC	160	7	140 000	78 400	2 800	1 568	Zalaszentgrót osztatlan közös tulajdon	nem	
2710460	Pakod	bekötő	Pakod - Borbáshegy, Dózs	Épület, Építmény	2002	50	56	2052	KG-PVC	160	6,3	126 000	70 560	2 520	1 411	Zalaszentgrót osztatlan közös tulajdon	nem	
2710490	Pakod	bekötő	Pakod - Borbáshegy, Dózs	Épület, Építmény	2002	50	56	2052	KG-PVC	160	7	140 000	78 400	2 800	1 568	Zalaszentgrót osztatlan közös tulajdon	nem	
2710886	Pakod	bekötő	Pakod - Borbáshegy, Dózs	Épület, Építmény	2002	50	56	2052	KM-PVC	110	1,5	30 000	16 800	600	336	Zalaszentgrót osztatlan közös tulajdon	nem	
2710889	Pakod	bekötő	Pakod - Borbáshegy, Dózs	Épület, Építmény	2002	50	56	2052	KM-PVC	110	1,5	30 000	16 800	600	336	Zalaszentgrót osztatlan közös tulajdon	nem	
2710465	Pakod	bekötő	Pakod - Borbáshegy, Dózs	Épület, Építmény	2002	50	56	2052	KG-PVC	160	5,7	114 000	63 840	2 280	1 277	Zalaszentgrót osztatlan közös tulajdon	nem	
2710498	Pakod	bekötő	Pakod - Borbáshegy, Dózs	Épület, Építmény	2002	50	56	2052	KG-PVC	160	6,8	136 000	76 160	2 720	1 523	Zalaszentgrót osztatlan közös tulajdon	nem	
2712055	Pakod	bekötő	Pakod - Borbáshegy, Koss	Épület, Építmény	2002	50	56	2052	PE	50	75,5	1 510 000	845 600	30 200	16 912	Zalaszentgrót osztatlan közös tulajdon	nem	
2710461	Pakod	bekötő	Pakod - Borbáshegy, Koss	Épület, Építmény	2002	50	56	2052	KG-PVC	160	6,6	132 000	73 920	2 640	1 478	Zalaszentgrót osztatlan közös tulajdon	nem	
2710481	Pakod	bekötő	Pakod - Borbáshegy, Koss	Épület, Építmény	2002	50	56	2052	KG-PVC	160	7,3	146 000	81 760	2 920	1 635	Zalaszentgrót osztatlan közös tulajdon	nem	
2710484	Pakod	bekötő	Pakod - Borbáshegy, Koss	Épület, Építmény	2002	50	56	2052	KG-PVC	160	6,6	132 000	73 920	2 640	1 478	Zalaszentgrót osztatlan közös tulajdon	nem	
2709784	Pakod	bekötő	Pakod - Borbáshegy, Koss	Épület, Építmény	2002	50	56	2052	KG-PVC	160	3,7	74 000	41 440	1 480	829	Zalaszentgrót osztatlan közös tulajdon	nem	
2710477	Pakod	bekötő	Pakod - Borbáshegy, Koss	Épület, Építmény	2002	50	56	2052	KG-PVC	160	3,7	74 000	41 440	1 480	829	Zalaszentgrót osztatlan közös tulajdon	nem	
2710494	Pakod	bekötő	Pakod - Borbáshegy, Koss	Épület, Építmény	2002	50	56	2052	KG-PVC	160	5,8	116 000	64 960	2 320	1 299	Zalaszentgrót osztatlan közös tulajdon	nem	
2710483	Pakod	bekötő	Pakod - Borbáshegy, Koss	Épület, Építmény	2002	50	56	2052	KG-PVC	160	6,5	130 000	72 800	2 600	1 456	Zalaszentgrót osztatlan közös tulajdon	nem	
2710474	Pakod	bekötő	Pakod - Borbáshegy, Koss	Épület, Építmény	2002	50	56	2052	KG-PVC	160	6,8	136 000	76 160	2 720	1 523	Zalaszentgrót osztatlan közös tulajdon	nem	
2710480	Pakod	bekötő	Pakod - Borbáshegy, Koss	Épület, Építmény	2002	50	56	2052	KG-PVC	160	6,4	128 000	71 680	2 560	1 434	Zalaszentgrót osztatlan közös tulajdon	nem	
2710482	Pakod	bekötő	Pakod - Borbáshegy, Koss	Épület, Építmény	2002	50	56	2052	KG-PVC	160	6,3	126 000	70 560	2 520	1 411	Zalaszentgrót osztatlan közös tulajdon	nem	
2710475	Pakod	bekötő	Pakod - Borbáshegy, Koss	Épület, Építmény	2002	50	56	2052	KG-PVC	160	6,7	134 000	75 040	2 680	1 501	Zalaszentgrót osztatlan közös tulajdon	nem	
2710479	Pakod	bekötő	Pakod - Borbáshegy, Koss	Épület, Építmény	2002	50	56	2052	KG-PVC	160	7,1	142 000	79 520	2 840	1 590	Zalaszentgrót osztatlan közös tulajdon	nem	
2710493	Pakod	bekötő	Pakod - Borbáshegy, Koss	Épület, Építmény	2002	50	56	2052	KG-PVC	160	6,8	136 000	76 160	2 720	1 523	Zalaszentgrót osztatlan közös tulajdon	nem	
2710472	Pakod	bekötő	Pakod - Borbáshegy, Koss	Épület, Építmény	2002	50	56	2052	KG-PVC	160	6,4	128 000	71 680	2 560	1 434	Zalaszentgrót osztatlan közös tulajdon	nem	
2710476	Pakod	bekötő	Pakod - Borbáshegy, Koss	Épület, Építmény	2002	50	56	2052	KG-PVC	160	6,9	138 000	77 280	2 760	1 546	Zalaszentgrót osztatlan közös tulajdon	nem	
2710469	Pakod	bekötő	Pakod - Borbáshegy, Koss	Épület, Építmény	2002	50	56	2052	KG-PVC	160	6,2	124 000	69 440	2 480	1 389	Zalaszentgrót osztatlan közös tulajdon	nem	
2710470	Pakod	bekötő	Pakod - Borbáshegy, Koss	Épület, Építmény	2002	50	56	2052	KG-PVC	160	6,1	122 000	68 320	2 440	1 366	Zalaszentgrót osztatlan közös tulajdon	nem	
2710468	Pakod	bekötő	Pakod - Borbáshegy, Koss	Épület, Építmény	2002	50	56	2052	KG-PVC	160	6,9	138 000	77 280	2 760	1 546	Zalaszentgrót osztatlan közös tulajdon	nem	
2710478	Pakod	bekötő	Pakod - Borbáshegy, Koss	Épület, Építmény	2002	50	56	2052	KG-PVC	160	9,6	192 000	107 520	3 840	2 150	Zalaszentgrót osztatlan közös tulajdon	nem	
2710473	Pakod	bekötő	Pakod - Borbáshegy, Koss	Épület, Építmény	2002	50	56	2052	KG-PVC	160	6,9	138 000	77 280	2 760	1 546	Zalaszentgrót osztatlan közös tulajdon	nem	
2710466	Pakod	bekötő	Pakod - Borbáshegy, Koss	Épület, Építmény	2002	50	56	2052	KG-PVC	160	7,6	152 000	85 120	3 040	1 702	Zalaszentgrót osztatlan közös tulajdon	nem	
2710467	Pakod	bekötő	Pakod - Borbáshegy, Koss	Épület, Építmény	2002	50	56	2052	KG-PVC	160	7,4	148 000	82 880	2 960	1 658	Zalaszentgrót osztatlan közös tulajdon	nem	
2710471	Pakod	bekötő	Pakod - Borbáshegy, Koss	Épület, Építmény	2002	50	56	2052	KG-PVC	160	7,4	148 000	82 880	2 960	1 658	Zalaszentgrót osztatlan közös tulajdon	nem	
2710463	Pakod	bekötő	Pakod - Borbáshegy, Koss	Épület, Építmény	2002	50	56	2052	KG-PVC	160	6,7	134 000	75 040	2 680	1 501	Zalaszentgrót osztatlan közös tulajdon	nem	
2710485	Pakod	bekötő	Pakod - Borbáshegy, Koss	Épület, Építmény	2002	50	56	2052	KG-PVC	160	7,4	148 000	82 880	2 960	1 658	Zalaszentgrót osztatlan közös tulajdon	nem	
2710885	Pakod	bekötő	Pakod - Borbáshegy, Koss	Épület, Építmény	2002	50	56	2052	KM-PVC	110	1,2	24 000	13 440	480	269	Zalaszentgrót osztatlan közös tulajdon	nem	
2710486	Pakod	bekötő	Pakod - Borbáshegy, Koss	Épület, Építmény	2002	50	56	2052	KG-PVC	160	7	140 000	78 400	2 800	1 568	Zalaszentgrót osztatlan közös tulajdon	nem	
2710464	Pakod	bekötő	Pakod - Borbáshegy, Koss	Épület, Építmény	2002	50	56	2052	KG-PVC	160	7,8	156 000	87					

VAGYONLELTÁR																	
Zalaszentgrót és térsége szennyvízmű																	
Víziközmű-objektum azonosítása, megnevezése					Állapot jellemzők							Gazdasági jellemzők					
Víziközmű objektum azonosító	Település	Objektum típus	Megnevezés	Szakági bontás	Üzembe helyezés éve	Várható élettartam (év)	Állagmutató (%)	Pótlás várható éve (év)	Anyag	Átmérő	Hossz	Újraellátási vagy helyettesítési	Vagyonerérték (Ft.)	ÉCS1 Éves pótlási költség (FT/év)	ÉCS2 Éves elszámolható amortizáció (Ft/év)	Tulajdonos	KEHOP beruházás
2710246	Pakod	bekötő	Pakod, Ady Endre utca 24	Épület, Építmény	2002	50	56	2052	KG-PVC	160	6,8	136 000	76 160	2 720	1 523	Zalaszentgrót osztatlan közös tulajdon	nem
2710261	Pakod	bekötő	Pakod, Ady Endre utca 25	Épület, Építmény	2002	50	56	2052	KG-PVC	160	9,8	196 000	109 760	3 920	2 195	Zalaszentgrót osztatlan közös tulajdon	nem
2710260	Pakod	bekötő	Pakod, Ady Endre utca 27	Épület, Építmény	2002	50	56	2052	KG-PVC	160	9,9	198 000	110 880	3 960	2 218	Zalaszentgrót osztatlan közös tulajdon	nem
2710240	Pakod	bekötő	Pakod, Ady Endre utca 28	Épület, Építmény	2002	50	56	2052	KG-PVC	160	4,2	84 000	47 040	1 680	941	Zalaszentgrót osztatlan közös tulajdon	nem
2710255	Pakod	bekötő	Pakod, Ady Endre utca 29	Épület, Építmény	2002	50	56	2052	KG-PVC	160	3,5	70 000	39 200	1 400	784	Zalaszentgrót osztatlan közös tulajdon	nem
2710239	Pakod	bekötő	Pakod, Ady Endre utca 30	Épület, Építmény	2002	50	56	2052	KG-PVC	160	4,3	86 000	48 160	1 720	963	Zalaszentgrót osztatlan közös tulajdon	nem
2710257	Pakod	bekötő	Pakod, Ady Endre utca 31	Épület, Építmény	2002	50	56	2052	KG-PVC	160	2,6	52 000	29 120	1 040	582	Zalaszentgrót osztatlan közös tulajdon	nem
2709782	Pakod	bekötő	Pakod, Ady Endre utca 31	Épület, Építmény	2002	50	56	2052	KG-PVC	160	7,4	148 000	82 880	2 960	1 658	Zalaszentgrót osztatlan közös tulajdon	nem
2710253	Pakod	bekötő	Pakod, Ady Endre utca 33	Épület, Építmény	2002	50	56	2052	KG-PVC	160	10,1	202 000	113 120	4 040	2 262	Zalaszentgrót osztatlan közös tulajdon	nem
2710245	Pakod	bekötő	Pakod, Ady Endre utca 35	Épület, Építmény	2002	50	56	2052	KG-PVC	160	12,1	242 000	135 520	4 840	2 710	Zalaszentgrót osztatlan közös tulajdon	nem
2710242	Pakod	bekötő	Pakod, Ady Endre utca 37	Épület, Építmény	2002	50	56	2052	KG-PVC	160	1,1	22 000	12 320	440	246	Zalaszentgrót osztatlan közös tulajdon	nem
2710244	Pakod	bekötő	Pakod, Ady Endre utca 39	Épület, Építmény	2002	50	56	2052	KG-PVC	160	15,2	304 000	170 240	6 080	3 405	Zalaszentgrót osztatlan közös tulajdon	nem
2710243	Pakod	bekötő	Pakod, Ady Endre utca 39	Épület, Építmény	2002	50	56	2052	KG-PVC	160	1,6	32 000	17 920	640	358	Zalaszentgrót osztatlan közös tulajdon	nem
2710293	Pakod	bekötő	Pakod, Ady Endre utca 4.	Épület, Építmény	2002	50	56	2052	KG-PVC	160	7,2	144 000	80 640	2 880	1 613	Zalaszentgrót osztatlan közös tulajdon	nem
2710296	Pakod	bekötő	Pakod, Ady Endre utca 41	Épület, Építmény	2002	50	56	2052	KG-PVC	160	7,5	150 000	84 000	3 000	1 680	Zalaszentgrót osztatlan közös tulajdon	nem
2710295	Pakod	bekötő	Pakod, Ady Endre utca 43	Épület, Építmény	2002	50	56	2052	KG-PVC	160	6,4	128 000	71 680	2 560	1 434	Zalaszentgrót osztatlan közös tulajdon	nem
2710241	Pakod	bekötő	Pakod, Ady Endre utca 45	Épület, Építmény	2002	50	56	2052	KG-PVC	160	2,9	58 000	32 480	1 160	650	Zalaszentgrót osztatlan közös tulajdon	nem
2710291	Pakod	bekötő	Pakod, Ady Endre utca 5.	Épület, Építmény	2002	50	56	2052	KG-PVC	160	10,8	216 000	120 960	4 320	2 419	Zalaszentgrót osztatlan közös tulajdon	nem
2710292	Pakod	bekötő	Pakod, Ady Endre utca 6.	Épület, Építmény	2002	50	56	2052	KG-PVC	160	7,6	152 000	85 120	3 040	1 702	Zalaszentgrót osztatlan közös tulajdon	nem
2710235	Pakod	bekötő	Pakod, Ady Endre utca 6.	Épület, Építmény	2002	50	56	2052	KG-PVC	160	5,1	102 000	57 120	2 040	1 142	Zalaszentgrót osztatlan közös tulajdon	nem
2710290	Pakod	bekötő	Pakod, Ady Endre utca 7.	Épület, Építmény	2002	50	56	2052	KG-PVC	160	11,7	234 000	131 040	4 680	2 621	Zalaszentgrót osztatlan közös tulajdon	nem
2710289	Pakod	bekötő	Pakod, Ady Endre utca 8.	Épület, Építmény	2002	50	56	2052	KG-PVC	160	6,1	122 000	68 320	2 440	1 366	Zalaszentgrót osztatlan közös tulajdon	nem
2710288	Pakod	bekötő	Pakod, Ady Endre utca 9.	Épület, Építmény	2002	50	56	2052	KG-PVC	160	11,7	234 000	131 040	4 680	2 621	Zalaszentgrót osztatlan közös tulajdon	nem
2710234	Pakod	bekötő	Pakod, Béke utca 1.	Épület, Építmény	2002	50	56	2052	KG-PVC	160	5,6	112 000	62 720	2 240	1 254	Zalaszentgrót osztatlan közös tulajdon	nem
2710238	Pakod	bekötő	Pakod, Béke utca 10.	Épület, Építmény	2002	50	56	2052	KG-PVC	160	3,1	62 000	34 720	1 240	694	Zalaszentgrót osztatlan közös tulajdon	nem
2710227	Pakod	bekötő	Pakod, Béke utca 11.	Épület, Építmény	2002	50	56	2052	KG-PVC	160	5,5	110 000	61 600	2 200	1 232	Zalaszentgrót osztatlan közös tulajdon	nem
2710250	Pakod	bekötő	Pakod, Béke utca 12.	Épület, Építmény	2002	50	56	2052	KG-PVC	160	14,9	298 000	166 880	5 960	3 338	Zalaszentgrót osztatlan közös tulajdon	nem
2710237	Pakod	bekötő	Pakod, Béke utca 12.	Épület, Építmény	2002	50	56	2052	KG-PVC	160	3,2	64 000	35 840	1 280	717	Zalaszentgrót osztatlan közös tulajdon	nem
2710254	Pakod	bekötő	Pakod, Béke utca 14.	Épület, Építmény	2002	50	56	2052	KG-PVC	160	6,3	126 000	70 560	2 520	1 411	Zalaszentgrót osztatlan közös tulajdon	nem
2710247	Pakod	bekötő	Pakod, Béke utca 15.	Épület, Építmény	2002	50	56	2052	KG-PVC	160	6,4	128 000	71 680	2 560	1 434	Zalaszentgrót osztatlan közös tulajdon	nem
2710248	Pakod	bekötő	Pakod, Béke utca 17.	Épület, Építmény	2002	50	56	2052	KG-PVC	160	6,5	130 000	72 800	2 600	1 456	Zalaszentgrót osztatlan közös tulajdon	nem
2710236	Pakod	bekötő	Pakod, Béke utca 19.	Épület, Építmény	2002	50	56	2052	KG-PVC	160	6	120 000	67 200	2 400	1 344	Zalaszentgrót osztatlan közös tulajdon	nem
2710222	Pakod	bekötő	Pakod, Béke utca 3.	Épület, Építmény	2002	50	56	2052	KG-PVC	160	4,6	92 000	51 520	1 840	1 030	Zalaszentgrót osztatlan közös tulajdon	nem
2710224	Pakod	bekötő	Pakod, Béke utca 4.	Épület, Építmény	2002	50	56	2052	KG-PVC	160	4,5	90 000	50 400	1 800	1 008	Zalaszentgrót osztatlan közös tulajdon	nem
2710225	Pakod	bekötő	Pakod, Béke utca 5.	Épület, Építmény	2002	50	56	2052	KG-PVC	160	4,9	98 000	54 880	1 960	1 098	Zalaszentgrót osztatlan közös tulajdon	nem
2710223	Pakod	bekötő	Pakod, Béke utca 5.	Épület, Építmény	2002	50	56	2052	KG-PVC	160	6,5	130 000	72 800	2 600	1 456	Zalaszentgrót osztatlan közös tulajdon	nem
2710230	Pakod	bekötő	Pakod, Béke utca 6.	Épület, Építmény	2002	50	56	2052	KG-PVC	160	5,5	110 000	61 600	2 200	1 232	Zalaszentgrót osztatlan közös tulajdon	nem
2710251	Pakod	bekötő	Pakod, Béke utca 8.	Épület, Építmény	2002	50	56	2052	KG-PVC	160	13,3	266 000	148 960	5 320	2 979	Zalaszentgrót osztatlan közös tulajdon	nem
2710226	Pakod	bekötő	Pakod, Béke utca 9/A.	Épület, Építmény	2002	50	56	2052	KG-PVC	160	5,7	114 000	63 840	2 280	1 277	Zalaszentgrót osztatlan közös tulajdon	nem
2710409	Pakod	bekötő	Pakod, Csány László utca	Épület, Építmény	2002	50	56	2052	KG-PVC	160	21,9	438 000	245 280	8 760	4 906	Zalaszentgrót osztatlan közös tulajdon	nem
2710338	Pakod	bekötő	Pakod, Csány László utca	Épület, Építmény	2002	50	56	2052	KG-PVC	160	6,4	128 000	71 680	2 560	1 434	Zalaszentgrót osztatlan közös tulajdon	nem
2710191	Pakod	bekötő	Pakod, Csány László utca	Épület, Építmény	2002	50	56	2052	KG-PVC	160	8,1	162 000	90 720	3 240	1 814	Zalaszentgrót osztatlan közös tulajdon	nem
2710352	Pakod	bekötő	Pakod, Csány László utca	Épület, Építmény	2002	50	56	2052	KG-PVC	160	7	140 000	78 400	2 800	1 568	Zalaszentgrót osztatlan közös tulajdon	nem
2710193	Pakod	bekötő	Pakod, Csány László utca	Épület, Építmény	2002	50	56	2052	KG-PVC	160	12,1	242 000	135 520	4 840	2 710	Zalaszentgrót osztatlan közös tulajdon	nem
2710341	Pakod	bekötő	Pakod, Csány László utca	Épület, Építmény	2002	50	56	2052	KG-PVC	160	8,1	162 000	90 720	3 240	1 814	Zalaszentgrót osztatlan közös tulajdon	nem
2710194	Pakod	bekötő	Pakod, Csány László utca	Épület, Építmény	2002	50	56	2052	KG-PVC	160	13,1	262 000	146 720	5 240	2 934	Zalaszentgrót osztatlan közös tulajdon	nem
2710336	Pakod	bekötő	Pakod, Csány László utca	Épület, Építmény	2002	50	56	2052	KG-PVC	160	8,6	172 000	96 320	3 440	1 926	Zalaszentgrót osztatlan közös tulajdon	nem
2710195	Pakod	bekötő	Pakod, Csány László utca	Épület, Építmény	2002	50	56	2052	KG-PVC	160	13,1	262 000	146 720	5 240	2 934	Zalaszentgrót osztatlan közös tulajdon	nem
2710348	Pakod	bekötő	Pakod, Csány László utca	Épület, Építmény	2002	50	56	2052	KG-PVC	160	33,5	670 000	375 200	13 400	7 504	Zalaszentgrót osztatlan közös tulajdon	nem
2710340	Pakod	bekötő	Pakod, Csány László utca	Épület, Építmény	2002	50	56	2052	KG-PVC	160	15,3	306 000	171 360	6 120	3 427	Zalaszentgrót osztatlan közös tulajdon	nem
2710187	Pakod	bekötő	Pakod, Csány László utca	Épület, Építmény	2002	50	56	2052	KG-PVC	160	13,3	266 000	148 960	5 320	2 979	Zalaszentgrót osztatlan közös tulajdon	nem
2710185	Pakod	bekötő	Pakod, Csány László utca	Épület, Építmény	2002	50	56	2052	KG-PVC	160	11,4	228 000	127 680	4 560	2 554	Zalaszentgrót osztatlan közös tulajdon	nem
2710353	Pakod	bekötő	Pakod, Csány László utca	Épület, Építmény	2002	50	56	2052	KG-PVC	160	7,9	158 000	88 480	3 160	1 770	Zalaszentgrót osztatlan közös tulajdon	nem
2710351	Pakod	bekötő	Pakod, Csány László utca	Épület, Építmény	2002	50	56	2052	KG-PVC	160	7,1	142 000	79 520	2 840	1 590	Zalaszentgrót osztatlan közös tulajdon	nem
2710343	Pakod	bekötő	Pakod, Csány László utca	Épület, Építmény	2002	50	56	2052	KG-PVC	160	7,2	144 000	80 640	2 880	1 613	Zalaszentgrót osztatlan közös tulajdon	nem
2710350	Pakod	bekötő	Pakod, Csány László utca	Épület, Építmény	2002	50	56	2052	KG-PVC	160	5,4	108 000	60 480	2 160	1 210	Zalaszentgrót osztatlan közös tulajdon	nem
2710349	Pakod	bekötő	Pakod, Csány László utca	Épület, Építmény	2002	50	56	2052	KG-PVC	160	8,5	170 000	95 200	3 400	1 904	Zalaszentgrót osztatlan közös tulajdon	nem
2710337	Pakod	bekötő	Pakod, Csány László utca	Épület, Építmény	2002	50	56	2052	KG-PVC	160	7,1	142 000	79 520	2 840	1 590	Zalaszentgrót osztatlan közös tulajdon	nem
2710199	Pakod	bekötő	Pakod, Csány László utca	Épület, Építmény	2002	50	56	2052	KG-PVC	160	11,7	234 000	131 040	4 680	2 621	Zalaszentgrót osztatlan közös tulajdon	nem
2710335	Pakod	bekötő	Pakod, Csány László utca	Épület, Építmény	2002	50	56	2052	KG-PVC	160	13,2	264 000	147 840	5 280	2 957	Zalaszentgrót osztatlan közös tulajdon	nem
2710347	Pakod	bekötő	Pakod, Csány László utca	Épület, Építmény	2002	50	56	2052	KG-PVC	160	6,9	138 000	77 280	2 760	1 546	Zalaszentgrót osztatlan közös tulajdon	nem
2710339	Pakod	bekötő	Pakod, Csány László utca	Épület, Építmény	2002	50	56	2052	KG-PVC	160	13,9	278 000	155 680	5 560	3 114	Zalaszentgrót osztatlan közös tulajdon	nem
2710329	Pakod	bekötő	Pakod, Csány László utca	Épület, Építmény	2002	50	56	2052	KG-PVC	160	6,6	132 000	73 920	2 640	1 478	Zalaszentgrót osztatlan közös tulajdon	nem
2710342	Pakod	bekötő	Pakod, Csány László utca	Épület, Építmény	2002	50	56	2052	KG-PVC	160	13,8	276 000	154 560	5 520	3 091	Zalaszentgrót osztatlan közös tulajdon	nem

VAGYONLELTÁR																	
Zalaszentgrót és térsége szennyvízmű																	
Víziközmű-objektum azonosítása, megnevezése					Állapot jellemzők					Gazdasági jellemzők							
Víziközmű objektum azonosító	Település	Objektum típus	Megnevezés	Szakági bontás	Üzembe helyezés éve	Várható élettartam (év)	Állagmutató (%)	Pótlás várható éve (év)	Anyag	Átmérő	Hossz	Újraelőállítási vagy helyettesítési	Vagyonérték (Ft.)	ÉCS1 Éves pótlási költség (FT/év)	ÉCS2 Éves elszámolható amortizáció (Ft/év)	Tulajdonos	KEHOP beruházás
2710197	Pakod	bekötő	Pakod, Csány László utca 2.	Épület, Építmény	2002	50	56	2052	KG-PVC	160	26,1	522 000	292 320	10 440	5 846	Zalaszentgrót osztatlan közös tulajdon	nem
2710200	Pakod	bekötő	Pakod, Csány László utca 2.	Épület, Építmény	2002	50	56	2052	KG-PVC	160	9,3	186 000	104 160	3 720	2 083	Zalaszentgrót osztatlan közös tulajdon	nem
2710196	Pakod	bekötő	Pakod, Csány László utca 2.	Épület, Építmény	2002	50	56	2052	KG-PVC	160	14,9	298 000	166 880	5 960	3 338	Zalaszentgrót osztatlan közös tulajdon	nem
2710192	Pakod	bekötő	Pakod, Csány László utca 2.	Épület, Építmény	2002	50	56	2052	KG-PVC	160	18,1	362 000	202 720	7 240	4 054	Zalaszentgrót osztatlan közös tulajdon	nem
2710186	Pakod	bekötő	Pakod, Csány László utca 2.	Épület, Építmény	2002	50	56	2052	KG-PVC	160	11,4	228 000	127 680	4 560	2 554	Zalaszentgrót osztatlan közös tulajdon	nem
2710333	Pakod	bekötő	Pakod, Csány László utca 3.	Épület, Építmény	2002	50	56	2052	KG-PVC	160	6,7	134 000	75 040	2 680	1 501	Zalaszentgrót osztatlan közös tulajdon	nem
2710344	Pakod	bekötő	Pakod, Csány László utca 3.	Épület, Építmény	2002	50	56	2052	KG-PVC	160	13,8	276 000	154 560	5 520	3 091	Zalaszentgrót osztatlan közös tulajdon	nem
2710330	Pakod	bekötő	Pakod, Csány László utca 3.	Épület, Építmény	2002	50	56	2052	KG-PVC	160	6,5	130 000	72 800	2 600	1 456	Zalaszentgrót osztatlan közös tulajdon	nem
2710345	Pakod	bekötő	Pakod, Csány László utca 3.	Épület, Építmény	2002	50	56	2052	KG-PVC	160	14	280 000	156 800	5 600	3 136	Zalaszentgrót osztatlan közös tulajdon	nem
2710334	Pakod	bekötő	Pakod, Csány László utca 3.	Épület, Építmény	2002	50	56	2052	KG-PVC	160	6,3	126 000	70 560	2 520	1 411	Zalaszentgrót osztatlan közös tulajdon	nem
2710346	Pakod	bekötő	Pakod, Csány László utca 3.	Épület, Építmény	2002	50	56	2052	KG-PVC	160	14,2	284 000	159 040	5 680	3 181	Zalaszentgrót osztatlan közös tulajdon	nem
2710305	Pakod	bekötő	Pakod, Csány László utca 3.	Épület, Építmény	2002	50	56	2052	KG-PVC	160	6,4	128 000	71 680	2 560	1 434	Zalaszentgrót osztatlan közös tulajdon	nem
2710332	Pakod	bekötő	Pakod, Csány László utca 3.	Épület, Építmény	2002	50	56	2052	KG-PVC	160	14,3	286 000	160 160	5 720	3 203	Zalaszentgrót osztatlan közös tulajdon	nem
2710306	Pakod	bekötő	Pakod, Csány László utca 3.	Épület, Építmény	2002	50	56	2052	KG-PVC	160	6,5	130 000	72 800	2 600	1 456	Zalaszentgrót osztatlan közös tulajdon	nem
2710303	Pakod	bekötő	Pakod, Csány László utca 3.	Épület, Építmény	2002	50	56	2052	KG-PVC	160	14,8	296 000	165 760	5 920	3 315	Zalaszentgrót osztatlan közös tulajdon	nem
2710307	Pakod	bekötő	Pakod, Csány László utca 4.	Épület, Építmény	2002	50	56	2052	KG-PVC	160	6	120 000	67 200	2 400	1 344	Zalaszentgrót osztatlan közös tulajdon	nem
2710304	Pakod	bekötő	Pakod, Csány László utca 4.	Épület, Építmény	2002	50	56	2052	KG-PVC	160	14,9	298 000	166 880	5 960	3 338	Zalaszentgrót osztatlan közös tulajdon	nem
2710309	Pakod	bekötő	Pakod, Csány László utca 4.	Épület, Építmény	2002	50	56	2052	KG-PVC	160	6,5	130 000	72 800	2 600	1 456	Zalaszentgrót osztatlan közös tulajdon	nem
2710320	Pakod	bekötő	Pakod, Csány László utca 4.	Épület, Építmény	2002	50	56	2052	KG-PVC	160	5,8	116 000	64 960	2 320	1 299	Zalaszentgrót osztatlan közös tulajdon	nem
2710298	Pakod	bekötő	Pakod, Csány László utca 4.	Épület, Építmény	2002	50	56	2052	KG-PVC	160	6,1	122 000	68 320	2 440	1 366	Zalaszentgrót osztatlan közös tulajdon	nem
2710299	Pakod	bekötő	Pakod, Csány László utca 4.	Épület, Építmény	2002	50	56	2052	KG-PVC	160	15	300 000	168 000	6 000	3 360	Zalaszentgrót osztatlan közös tulajdon	nem
2710300	Pakod	bekötő	Pakod, Csány László utca 4.	Épület, Építmény	2002	50	56	2052	KG-PVC	160	14,9	298 000	166 880	5 960	3 338	Zalaszentgrót osztatlan közös tulajdon	nem
2710311	Pakod	bekötő	Pakod, Csány László utca 4.	Épület, Építmény	2002	50	56	2052	KG-PVC	160	5,4	108 000	60 480	2 160	1 210	Zalaszentgrót osztatlan közös tulajdon	nem
2710301	Pakod	bekötő	Pakod, Csány László utca 4.	Épület, Építmény	2002	50	56	2052	KG-PVC	160	14,3	286 000	160 160	5 720	3 203	Zalaszentgrót osztatlan közös tulajdon	nem
2710312	Pakod	bekötő	Pakod, Csány László utca 5.	Épület, Építmény	2002	50	56	2052	KG-PVC	160	7,7	154 000	86 240	3 080	1 725	Zalaszentgrót osztatlan közös tulajdon	nem
2710407	Pakod	bekötő	Pakod, Csány László utca 5.	Épület, Építmény	2002	50	56	2052	KG-PVC	160	5,6	112 000	62 720	2 240	1 254	Zalaszentgrót osztatlan közös tulajdon	nem
2710408	Pakod	bekötő	Pakod, Csány László utca 5.	Épület, Építmény	2002	50	56	2052	KG-PVC	160	5,6	112 000	62 720	2 240	1 254	Zalaszentgrót osztatlan közös tulajdon	nem
2710188	Pakod	bekötő	Pakod, Csány László utca 6.	Épület, Építmény	2002	50	56	2052	KG-PVC	160	3,9	78 000	43 680	1 560	874	Zalaszentgrót osztatlan közös tulajdon	nem
2710354	Pakod	bekötő	Pakod, Csány László utca 8.	Épület, Építmény	2002	50	56	2052	KG-PVC	160	8,4	168 000	94 080	3 360	1 882	Zalaszentgrót osztatlan közös tulajdon	nem
2710276	Pakod	bekötő	Pakod, Fő utca 1.	Épület, Építmény	2002	50	56	2052	KG-PVC	160	7,5	150 000	84 000	3 000	1 680	Zalaszentgrót osztatlan közös tulajdon	nem
2710284	Pakod	bekötő	Pakod, Fő utca 10.	Épület, Építmény	2002	50	56	2052	KG-PVC	160	8,7	174 000	97 440	3 480	1 949	Zalaszentgrót osztatlan közös tulajdon	nem
2710372	Pakod	bekötő	Pakod, Fő utca 11.	Épület, Építmény	2002	50	56	2052	KG-PVC	160	7,3	146 000	81 760	2 920	1 635	Zalaszentgrót osztatlan közös tulajdon	nem
2710231	Pakod	bekötő	Pakod, Fő utca 12.	Épület, Építmény	2002	50	56	2052	KG-PVC	160	9,1	182 000	101 920	3 640	2 038	Zalaszentgrót osztatlan közös tulajdon	nem
2710375	Pakod	bekötő	Pakod, Fő utca 13.	Épület, Építmény	2002	50	56	2052	KG-PVC	160	7,9	158 000	88 480	3 160	1 770	Zalaszentgrót osztatlan közös tulajdon	nem
2710232	Pakod	bekötő	Pakod, Fő utca 14.	Épület, Építmény	2002	50	56	2052	KG-PVC	160	8,6	172 000	96 320	3 440	1 926	Zalaszentgrót osztatlan közös tulajdon	nem
2710374	Pakod	bekötő	Pakod, Fő utca 15.	Épület, Építmény	2002	50	56	2052	KG-PVC	160	6,5	130 000	72 800	2 600	1 456	Zalaszentgrót osztatlan közös tulajdon	nem
2710219	Pakod	bekötő	Pakod, Fő utca 16.	Épület, Építmény	2002	50	56	2052	KG-PVC	160	10,3	206 000	115 360	4 120	2 307	Zalaszentgrót osztatlan közös tulajdon	nem
2710214	Pakod	bekötő	Pakod, Fő utca 17.	Épület, Építmény	2002	50	56	2052	KG-PVC	160	6,7	134 000	75 040	2 680	1 501	Zalaszentgrót osztatlan közös tulajdon	nem
2710221	Pakod	bekötő	Pakod, Fő utca 18.	Épület, Építmény	2002	50	56	2052	KG-PVC	160	10	200 000	112 000	4 000	2 240	Zalaszentgrót osztatlan közös tulajdon	nem
2710213	Pakod	bekötő	Pakod, Fő utca 19.	Épület, Építmény	2002	50	56	2052	KG-PVC	160	7	140 000	78 400	2 800	1 568	Zalaszentgrót osztatlan közös tulajdon	nem
2710274	Pakod	bekötő	Pakod, Fő utca 2.	Épület, Építmény	2002	50	56	2052	KG-PVC	160	10,6	212 000	118 720	4 240	2 374	Zalaszentgrót osztatlan közös tulajdon	nem
2710287	Pakod	bekötő	Pakod, Fő utca 2.	Épület, Építmény	2002	50	56	2052	KG-PVC	160	8,7	174 000	97 440	3 480	1 949	Zalaszentgrót osztatlan közös tulajdon	nem
2710220	Pakod	bekötő															

VAGYONLELTÁR																	
Zalaszentgrót és térsége szennyvízmű																	
Víziközmű-objektum azonosítása, megnevezése					Állapot jellemzők							Gazdasági jellemzők					
Víziközmű objektum azonosító	Település	Objektum típus	Megnevezés	Szakági bontás	Üzembe helyezés éve	Várható élettartam (év)	Állagmutató (%)	Pótlás várható éve (év)	Anyag	Átmérő	Hossz	Újraellátási vagy helyettesítési	Vagyonerérték (Ft.)	ÉCS1 Éves pótlási költség (FT/év)	ÉCS2 Éves elszámolható amortizáció (Ft/év)	Tulajdonos	KEHOP beruházás
2710215	Pakod	bekötő	Pakod, Fő utca 38.	Épület, Építmény	2002	50	56	2052	KG-PVC	160	9,6	192 000	107 520	3 840	2 150	Zalaszentgrót osztatlan közös tulajdon	nem
2710450	Pakod	bekötő	Pakod, Fő utca 39.	Épület, Építmény	2002	50	56	2052	KG-PVC	160	6,5	130 000	72 800	2 600	1 456	Zalaszentgrót osztatlan közös tulajdon	nem
2710379	Pakod	bekötő	Pakod, Fő utca 4.	Épület, Építmény	2002	50	56	2052	KG-PVC	160	6,6	132 000	73 920	2 640	1 478	Zalaszentgrót osztatlan közös tulajdon	nem
2710205	Pakod	bekötő	Pakod, Fő utca 40.	Épület, Építmény	2002	50	56	2052	KG-PVC	160	9,5	190 000	106 400	3 800	2 128	Zalaszentgrót osztatlan közös tulajdon	nem
2710434	Pakod	bekötő	Pakod, Fő utca 41.	Épület, Építmény	2002	50	56	2052	KG-PVC	160	6,9	138 000	77 280	2 760	1 546	Zalaszentgrót osztatlan közös tulajdon	nem
2710203	Pakod	bekötő	Pakod, Fő utca 42.	Épület, Építmény	2002	50	56	2052	KG-PVC	160	9,4	188 000	105 280	3 760	2 106	Zalaszentgrót osztatlan közös tulajdon	nem
2710432	Pakod	bekötő	Pakod, Fő utca 43.	Épület, Építmény	2002	50	56	2052	KG-PVC	160	6	120 000	67 200	2 400	1 344	Zalaszentgrót osztatlan közös tulajdon	nem
2710208	Pakod	bekötő	Pakod, Fő utca 44.	Épület, Építmény	2002	50	56	2052	KG-PVC	160	9,2	184 000	103 040	3 680	2 061	Zalaszentgrót osztatlan közös tulajdon	nem
2710449	Pakod	bekötő	Pakod, Fő utca 46.	Épület, Építmény	2002	50	56	2052	KG-PVC	160	9,7	194 000	108 640	3 880	2 173	Zalaszentgrót osztatlan közös tulajdon	nem
2710418	Pakod	bekötő	Pakod, Fő utca 47.	Épület, Építmény	2002	50	56	2052	KG-PVC	160	7,2	144 000	80 640	2 880	1 613	Zalaszentgrót osztatlan közös tulajdon	nem
2710446	Pakod	bekötő	Pakod, Fő utca 48.	Épület, Építmény	2002	50	56	2052	KG-PVC	160	9,9	198 000	110 880	3 960	2 218	Zalaszentgrót osztatlan közös tulajdon	nem
2710417	Pakod	bekötő	Pakod, Fő utca 49.	Épület, Építmény	2002	50	56	2052	KG-PVC	160	7,4	148 000	82 880	2 960	1 658	Zalaszentgrót osztatlan közös tulajdon	nem
2710228	Pakod	bekötő	Pakod, Fő utca 5.	Épület, Építmény	2002	50	56	2052	KG-PVC	160	4,9	98 000	54 880	1 960	1 098	Zalaszentgrót osztatlan közös tulajdon	nem
2710422	Pakod	bekötő	Pakod, Fő utca 50.	Épület, Építmény	2002	50	56	2052	KG-PVC	160	1,2	24 000	13 440	480	269	Zalaszentgrót osztatlan közös tulajdon	nem
2710454	Pakod	bekötő	Pakod, Fő utca 50.	Épület, Építmény	2002	50	56	2052	KG-PVC	160	9,4	188 000	105 280	3 760	2 106	Zalaszentgrót osztatlan közös tulajdon	nem
2710416	Pakod	bekötő	Pakod, Fő utca 51.	Épület, Építmény	2002	50	56	2052	KG-PVC	160	8,6	172 000	96 320	3 440	1 926	Zalaszentgrót osztatlan közös tulajdon	nem
2710437	Pakod	bekötő	Pakod, Fő utca 52.	Épület, Építmény	2002	50	56	2052	KG-PVC	160	1	20 000	11 200	400	224	Zalaszentgrót osztatlan közös tulajdon	nem
2709772	Pakod	bekötő	Pakod, Fő utca 53.	Épület, Építmény	2002	50	56	2052	KG-PVC	160	74,2	1 484 000	831 040	29 680	16 621	Zalaszentgrót osztatlan közös tulajdon	nem
2710443	Pakod	bekötő	Pakod, Fő utca 54.	Épület, Építmény	2002	50	56	2052	KG-PVC	160	0,8	16 000	8 960	320	179	Zalaszentgrót osztatlan közös tulajdon	nem
2710435	Pakod	bekötő	Pakod, Fő utca 56/A.	Épület, Építmény	2002	50	56	2052	KG-PVC	160	9,6	192 000	107 520	3 840	2 150	Zalaszentgrót osztatlan közös tulajdon	nem
2710444	Pakod	bekötő	Pakod, Fő utca 56/A.	Épület, Építmény	2002	50	56	2052	KG-PVC	160	0,8	16 000	8 960	320	179	Zalaszentgrót osztatlan közös tulajdon	nem
2710433	Pakod	bekötő	Pakod, Fő utca 56/B.	Épület, Építmény	2002	50	56	2052	KG-PVC	160	10,8	216 000	120 960	4 320	2 419	Zalaszentgrót osztatlan közös tulajdon	nem
2710431	Pakod	bekötő	Pakod, Fő utca 58.	Épület, Építmény	2002	50	56	2052	KG-PVC	160	11	220 000	123 200	4 400	2 464	Zalaszentgrót osztatlan közös tulajdon	nem
2710378	Pakod	bekötő	Pakod, Fő utca 6.	Épület, Építmény	2002	50	56	2052	KG-PVC	160	7	140 000	78 400	2 800	1 568	Zalaszentgrót osztatlan közös tulajdon	nem
2710420	Pakod	bekötő	Pakod, Fő utca 62.	Épület, Építmény	2002	50	56	2052	KG-PVC	160	9,4	188 000	105 280	3 760	2 106	Zalaszentgrót osztatlan közös tulajdon	nem
2710419	Pakod	bekötő	Pakod, Fő utca 62.	Épület, Építmény	2002	50	56	2052	KG-PVC	160	9,7	194 000	108 640	3 880	2 173	Zalaszentgrót osztatlan közös tulajdon	nem
2710421	Pakod	bekötő	Pakod, Fő utca 64.	Épület, Építmény	2002	50	56	2052	KG-PVC	160	9,8	196 000	109 760	3 920	2 195	Zalaszentgrót osztatlan közös tulajdon	nem
2710233	Pakod	bekötő	Pakod, Fő utca 7.	Épület, Építmény	2002	50	56	2052	KG-PVC	160	6,2	124 000	69 440	2 480	1 389	Zalaszentgrót osztatlan közös tulajdon	nem
2710286	Pakod	bekötő	Pakod, Fő utca 8.	Épület, Építmény	2002	50	56	2052	KG-PVC	160	8,7	174 000	97 440	3 480	1 949	Zalaszentgrót osztatlan közös tulajdon	nem
2710229	Pakod	bekötő	Pakod, Fő utca 9.	Épület, Építmény	2002	50	56	2052	KG-PVC	160	6,4	128 000	71 680	2 560	1 434	Zalaszentgrót osztatlan közös tulajdon	nem
2710315	Pakod	bekötő	Pakod, Ifjúság utca 1.	Épület, Építmény	2002	50	56	2052	KG-PVC	160	7,7	154 000	86 240	3 080	1 725	Zalaszentgrót osztatlan közös tulajdon	nem
2710153	Pakod	bekötő	Pakod, Ifjúság utca 11.	Épület, Építmény	2002	50	56	2052	KG-PVC	160	2,2	44 000	24 640	880	493	Zalaszentgrót osztatlan közös tulajdon	nem
2710155	Pakod	bekötő	Pakod, Ifjúság utca 12.	Épület, Építmény	2002	50	56	2052	KG-PVC	160	9	180 000	100 800	3 600	2 016	Zalaszentgrót osztatlan közös tulajdon	nem
2710156	Pakod	bekötő	Pakod, Ifjúság utca 13.	Épület, Építmény	2002	50	56	2052	KG-PVC	160	7,6	152 000	85 120	3 040	1 702	Zalaszentgrót osztatlan közös tulajdon	nem
2710143	Pakod	bekötő	Pakod, Ifjúság utca 14.	Épület, Építmény	2002	50	56	2052	KG-PVC	160	8,4	168 000	94 080	3 360	1 882	Zalaszentgrót osztatlan közös tulajdon	nem
2710151	Pakod	bekötő	Pakod, Ifjúság utca 15.	Épület, Építmény	2002	50	56	2052	KG-PVC	160	10,4	208 000	116 480	4 160	2 330	Zalaszentgrót osztatlan közös tulajdon	nem
2710144	Pakod	bekötő	Pakod, Ifjúság utca 16.	Épület, Építmény	2002	50	56	2052	KG-PVC	160	12,4	248 000	138 880	4 960	2 778	Zalaszentgrót osztatlan közös tulajdon	nem
2710314	Pakod	bekötő	Pakod, Ifjúság utca 2.	Épület, Építmény	2002	50	56	2052	KG-PVC	160	7,8	156 000	87 360	3 120	1 747	Zalaszentgrót osztatlan közös tulajdon	nem
2710313	Pakod	bekötő	Pakod, Ifjúság utca 3.	Épület, Építmény	2002	50	56	2052	KG-PVC	160	7,6	152 000	85 120	3 040	1 702	Zalaszentgrót osztatlan közös tulajdon	nem
2710297	Pakod	bekötő	Pakod, Ifjúság utca 4.	Épület, Építmény	2002	50	56	2052	KG-PVC	160	8,2	164 000	91 840	3 280	1 837	Zalaszentgrót osztatlan közös tulajdon	nem
2710318	Pakod	bekötő	Pakod, Ifjúság utca 5.	Épület, Építmény	2002	50	56	2052	KG-PVC	160	7,6	152 000	85 120	3 040	1 702	Zalaszentgrót osztatlan közös tulajdon	nem
2710302	Pakod	bekötő	Pakod, Ifjúság utca 6.	Épület, Építmény	2002	50	56	2052	KG-PVC	160	8,4	168 000	94 080	3 360	1 882	Zalaszentgrót osztatlan közös tulajdon	nem
2710319	Pakod	bekötő	Pakod, Ifjúság utca 7.	Épület, Építmény	2002	50	56	2052	KG-PVC	160	7,3	146 000	81 760	2 920	1 635	Zalaszentgrót osztatlan közös tulajdon	nem
2710308	Pakod	bekötő	Pakod, Ifjúság utca 8.	Épület, Építmény	2002	50	56	2052	KG-PVC	160	8	160 000	89 600	3 200	1 792	Zalaszentgrót osztatlan közös tulajdon	nem
2710316	Pakod	bekötő	Pakod, Ifjúság utca 8.	Épület, Építmény	2002	50	56	2052	KG-PVC	160	8,1	162 000	90 720	3 240	1 814	Zalaszentgrót osztatlan közös tulajdon	nem
3904394	Pakod	bekötő	Pakod, Ifjúság utca 9.	Épület, Építmény	2002	50	56	2052	KG-PVC	160	0,6	12 000	6 720	240	134	Zalaszentgrót osztatlan közös tulajdon	nem
2709785	Pakod	bekötő	Pakod, Ifjúság utca 9.	Épület, Építmény	2002	50	56	2052	KG-PVC	160	7,2	144 000	80 640	2 880	1 613	Zalaszentgrót osztatlan közös tulajdon	nem
2710440	Pakod	bekötő	Pakod, Kisfaludy Sándor u	Épület, Építmény	2002	50	56	2052	KG-PVC	160	4,6	92 000	51 520	1 840	1 030	Zalaszentgrót osztatlan közös tulajdon	nem
2710427	Pakod	bekötő	Pakod, Kisfaludy Sándor u	Épület, Építmény	2002	50	56	2052	KG-PVC	160	4,1	82 000	45 920	1 640	918	Zalaszentgrót osztatlan közös tulajdon	nem
2710453	Pakod	bekötő	Pakod, Kisfaludy Sándor u	Épület, Építmény	2002	50	56	2052	KG-PVC	160	5,6	112 000	62 720	2 240	1 254	Zalaszentgrót osztatlan közös tulajdon	nem
2710384	Pakod	bekötő	Pakod, Kisfaludy Sándor u	Épület, Építmény	2002	50	56	2052	KG-PVC	160	7,1	142 000	79 520	2 840	1 590	Zalaszentgrót osztatlan közös tulajdon	nem
2710382	Pakod	bekötő	Pakod, Kisfaludy Sándor u	Épület, Építmény	2002	50	56	2052	KG-PVC	160	4,5	90 000	50 400	1 800	1 008	Zalaszentgrót osztatlan közös tulajdon	nem
2710389	Pakod	bekötő	Pakod, Kisfaludy Sándor u	Épület, Építmény	2002	50	56	2052	KG-PVC	160	6,4	128 000	71 680	2 560	1 434	Zalaszentgrót osztatlan közös tulajdon	nem
2710441	Pakod	bekötő	Pakod, Kisfaludy Sándor u	Épület, Építmény	2002	50	56	2052	KG-PVC	160	5,7	114 000	63 840	2 280	1 277	Zalaszentgrót osztatlan közös tulajdon	nem
2710397	Pakod	bekötő	Pakod, Kisfaludy Sándor u	Épület, Építmény	2002	50	56	2052	KG-PVC	160	5,9	118 000	66 080	2 360	1 322	Zalaszentgrót osztatlan közös tulajdon	nem
2710439	Pakod	bekötő	Pakod, Kisfaludy Sándor u	Épület, Építmény	2002	50	56	2052	KG-PVC	160	5,2	104 000	58 240	2 080	1 165	Zalaszentgrót osztatlan közös tulajdon	nem
2710451	Pakod	bekötő	Pakod, Kisfaludy Sándor u	Épület, Építmény	2002	50	56	2052	KG-PVC	160	5,9	118 000	66 080	2 360	1 322	Zalaszentgrót osztatlan közös tulajdon	nem
2710429	Pakod	bekötő	Pakod, Kisfaludy Sándor u	Épület, Építmény	2002	50	56	2052	KG-PVC	160	5,1	102 000	57 120	2 040	1 142	Zalaszentgrót osztatlan közös tulajdon	nem
2710425	Pakod	bekötő	Pakod, Kisfaludy Sándor u	Épület, Építmény	2002	50	56	2052	KG-PVC	160	4,8	96 000	53 760	1 920	1 075	Zalaszentgrót osztatlan közös tulajdon	nem
2710406	Pakod	bekötő	Pakod, Kisfaludy Sándor u	Épület, Építmény	2002	50	56	2052	KG-PVC	160	17,1	342 000	191 520	6 840	3 830	Zalaszentgrót osztatlan közös tulajdon	nem
2710438	Pakod	bekötő	Pakod, Kisfaludy Sándor u	Épület, Építmény	2002	50	56	2052	KG-PVC	160	6,1	122 000	68 320	2 440	1 366	Zalaszentgrót osztatlan közös tulajdon	nem
2710424	Pakod	bekötő	Pakod, Kisfaludy Sándor u	Épület, Építmény	2002	50	56	2052	KG-PVC	160	5	100 000	56 000	2 000	1 120	Zalaszentgrót osztatlan közös tulajdon	nem
2710426	Pakod	bekötő	Pakod, Kisfaludy Sándor u	Épület, Építmény	2002	50	56	2052	KG-PVC	160	5	100 000	56 000	2 000	1 120	Zalaszentgrót osztatlan közös tulajdon	nem
2710381	Pakod	bekötő	Pakod, Kisfaludy Sándor u	Épület, Építmény	2002	50	56	2052	KG-PVC	160	5,1	102 000	57 120	2 040	1 142	Zalaszentgrót osztatlan közös tulajdon	nem

VAGYONLELTÁR																	
Zalaszentgrót és térsége szennyvízmű																	
Víziközmű-objektum azonosítása, megnevezése					Állapot jellemzők							Gazdasági jellemzők					
Víziközmű objektum azonosító	Település	Objektum típus	Megnevezés	Szakági bontás	Üzembe helyezés éve	Várható élettartam (év)	Állagmutató (%)	Pótlás várható éve (év)	Anyag	Átmérő	Hossz	Újraelőállítási vagy helyettesítési	Vagyoneérték (Ft.)	ÉCS1 Éves pótlási költség (FT/év)	ÉCS2 Éves elszámolható amortizáció (Ft/év)	Tulajdonos	KEHOP beruházás
2710380	Pakod	bekötő	Pakod, Kisfaludy Sándor utca	Épület, Építmény	2002	50	56	2052	KG-PVC	160	5	100 000	56 000	2 000	1 120	Zalaszentgrót osztatlan közös tulajdon	nem
2710385	Pakod	bekötő	Pakod, Kisfaludy Sándor utca	Épület, Építmény	2002	50	56	2052	KG-PVC	160	5,9	118 000	66 080	2 360	1 322	Zalaszentgrót osztatlan közös tulajdon	nem
2710430	Pakod	bekötő	Pakod, Kisfaludy Sándor utca	Épület, Építmény	2002	50	56	2052	KG-PVC	160	4,5	90 000	50 400	1 800	1 008	Zalaszentgrót osztatlan közös tulajdon	nem
2710395	Pakod	bekötő	Pakod, Kisfaludy Sándor utca	Épület, Építmény	2002	50	56	2052	KG-PVC	160	15,7	314 000	175 840	6 280	3 517	Zalaszentgrót osztatlan közös tulajdon	nem
2710445	Pakod	bekötő	Pakod, Kisfaludy Sándor utca	Épület, Építmény	2002	50	56	2052	KG-PVC	160	4,1	82 000	45 920	1 640	918	Zalaszentgrót osztatlan közös tulajdon	nem
2710428	Pakod	bekötő	Pakod, Kisfaludy Sándor utca	Épület, Építmény	2002	50	56	2052	KG-PVC	160	4,8	96 000	53 760	1 920	1 075	Zalaszentgrót osztatlan közös tulajdon	nem
2710436	Pakod	bekötő	Pakod, Kisfaludy Sándor utca	Épület, Építmény	2002	50	56	2052	KG-PVC	160	6,1	122 000	68 320	2 440	1 366	Zalaszentgrót osztatlan közös tulajdon	nem
2710442	Pakod	bekötő	Pakod, Kisfaludy Sándor utca	Épület, Építmény	2002	50	56	2052	KG-PVC	160	6,4	128 000	71 680	2 560	1 434	Zalaszentgrót osztatlan közös tulajdon	nem
2710423	Pakod	bekötő	Pakod, Kisfaludy Sándor utca	Épület, Építmény	2002	50	56	2052	KG-PVC	160	4,8	96 000	53 760	1 920	1 075	Zalaszentgrót osztatlan közös tulajdon	nem
2710452	Pakod	bekötő	Pakod, Kisfaludy Sándor utca	Épület, Építmény	2002	50	56	2052	KG-PVC	160	5,9	118 000	66 080	2 360	1 322	Zalaszentgrót osztatlan közös tulajdon	nem
2710386	Pakod	bekötő	Pakod, Kisfaludy Sándor utca	Épület, Építmény	2002	50	56	2052	KG-PVC	160	4,7	94 000	52 640	1 880	1 053	Zalaszentgrót osztatlan közös tulajdon	nem
2710383	Pakod	bekötő	Pakod, Kisfaludy Sándor utca	Épület, Építmény	2002	50	56	2052	KG-PVC	160	7,1	142 000	79 520	2 840	1 590	Zalaszentgrót osztatlan közös tulajdon	nem
2710457	Pakod	bekötő	Pakod, PEtőfi Sándor utca	Épület, Építmény	2002	50	56	2052	KG-PVC	160	5,5	110 000	61 600	2 200	1 232	Zalaszentgrót osztatlan közös tulajdon	nem
2710403	Pakod	bekötő	Pakod, PEtőfi Sándor utca	Épület, Építmény	2002	50	56	2052	KG-PVC	160	4,2	84 000	47 040	1 680	941	Zalaszentgrót osztatlan közös tulajdon	nem
2710396	Pakod	bekötő	Pakod, PEtőfi Sándor utca	Épület, Építmény	2002	50	56	2052	KG-PVC	160	4,4	88 000	49 280	1 760	986	Zalaszentgrót osztatlan közös tulajdon	nem
2709783	Pakod	bekötő	Pakod, PEtőfi Sándor utca	Épület, Építmény	2002	50	56	2052	KG-PVC	160	4,5	90 000	50 400	1 800	1 008	Zalaszentgrót osztatlan közös tulajdon	nem
2710398	Pakod	bekötő	Pakod, PEtőfi Sándor utca	Épület, Építmény	2002	50	56	2052	KG-PVC	160	0,7	14 000	7 840	280	157	Zalaszentgrót osztatlan közös tulajdon	nem
2710387	Pakod	bekötő	Pakod, PEtőfi Sándor utca	Épület, Építmény	2002	50	56	2052	KG-PVC	160	3,7	74 000	41 440	1 480	829	Zalaszentgrót osztatlan közös tulajdon	nem
2710458	Pakod	bekötő	Pakod, PEtőfi Sándor utca	Épület, Építmény	2002	50	56	2052	KG-PVC	160	5,8	116 000	64 960	2 320	1 299	Zalaszentgrót osztatlan közös tulajdon	nem
2710388	Pakod	bekötő	Pakod, PEtőfi Sándor utca	Épület, Építmény	2002	50	56	2052	KG-PVC	160	4,3	86 000	48 160	1 720	963	Zalaszentgrót osztatlan közös tulajdon	nem
2710264	Pakod	bekötő	Pakod, PEtőfi Sándor utca	Épület, Építmény	2002	50	56	2052	KG-PVC	160	0,4	8 000	4 480	160	90	Zalaszentgrót osztatlan közös tulajdon	nem
2710270	Pakod	bekötő	Pakod, PEtőfi Sándor utca	Épület, Építmény	2002	50	56	2052	KG-PVC	160	30	600 000	336 000	12 000	6 720	Zalaszentgrót osztatlan közös tulajdon	nem
2710263	Pakod	bekötő	Pakod, PEtőfi Sándor utca	Épület, Építmény	2002	50	56	2052	KG-PVC	160	25,7	514 000	287 840	10 280	5 757	Zalaszentgrót osztatlan közös tulajdon	nem
2710267	Pakod	bekötő	Pakod, PEtőfi Sándor utca	Épület, Építmény	2002	50	56	2052	KG-PVC	160	5,1	102 000	57 120	2 040	1 142	Zalaszentgrót osztatlan közös tulajdon	nem
2710456	Pakod	bekötő	Pakod, PEtőfi Sándor utca	Épület, Építmény	2002	50	56	2052	KG-PVC	160	5,7	114 000	63 840	2 280	1 277	Zalaszentgrót osztatlan közös tulajdon	nem
2710402	Pakod	bekötő	Pakod, PEtőfi Sándor utca	Épület, Építmény	2002	50	56	2052	KG-PVC	160	4,5	90 000	50 400	1 800	1 008	Zalaszentgrót osztatlan közös tulajdon	nem
2710405	Pakod	bekötő	Pakod, PEtőfi Sándor utca	Épület, Építmény	2002	50	56	2052	KG-PVC	160	3,3	66 000	36 960	1 320	739	Zalaszentgrót osztatlan közös tulajdon	nem
2710390	Pakod	bekötő	Pakod, PEtőfi Sándor utca	Épület, Építmény	2002	50	56	2052	KG-PVC	160	6,2	124 000	69 440	2 480	1 389	Zalaszentgrót osztatlan közös tulajdon	nem
2710268	Pakod	bekötő	Pakod, PEtőfi Sándor utca	Épület, Építmény	2002	50	56	2052	KG-PVC	160	6,4	128 000	71 680	2 560	1 434	Zalaszentgrót osztatlan közös tulajdon	nem
2710399	Pakod	bekötő	Pakod, PEtőfi Sándor utca	Épület, Építmény	2002	50	56	2052	KG-PVC	160	1	20 000	11 200	400	224	Zalaszentgrót osztatlan közös tulajdon	nem
2710401	Pakod	bekötő	Pakod, PEtőfi Sándor utca	Épület, Építmény	2002	50	56	2052	KG-PVC	160	4,5	90 000	50 400	1 800	1 008	Zalaszentgrót osztatlan közös tulajdon	nem
2710404	Pakod	bekötő	Pakod, PEtőfi Sándor utca	Épület, Építmény	2002	50	56	2052	KG-PVC	160	4	80 000	44 800	1 600	896	Zalaszentgrót osztatlan közös tulajdon	nem
2710455	Pakod	bekötő	Pakod, PEtőfi Sándor utca	Épület, Építmény	2002	50	56	2052	KG-PVC	160	3,8	76 000	42 560	1 520	851	Zalaszentgrót osztatlan közös tulajdon	nem
2710265	Pakod	bekötő	Pakod, PEtőfi Sándor utca	Épület, Építmény	2002	50	56	2052	KG-PVC	160	6,9	138 000	77 280	2 760	1 546	Zalaszentgrót osztatlan közös tulajdon	nem
2710394	Pakod	bekötő	Pakod, PEtőfi Sándor utca	Épület, Építmény	2002	50	56	2052	KG-PVC	160	5,9	118 000	66 080	2 360	1 322	Zalaszentgrót osztatlan közös tulajdon	nem
2710393	Pakod	bekötő	Pakod, PEtőfi Sándor utca	Épület, Építmény	2002	50	56	2052	KG-PVC	160	4,1	82 000	45 920	1 640	918	Zalaszentgrót osztatlan közös tulajdon	nem
2710269	Pakod	bekötő	Pakod, PEtőfi Sándor utca	Épület, Építmény	2002	50	56	2052	KG-PVC	160	5,7	114 000	63 840	2 280	1 277	Zalaszentgrót osztatlan közös tulajdon	nem
2710392	Pakod	bekötő	Pakod, PEtőfi Sándor utca	Épület, Építmény	2002	50	56	2052	KG-PVC	160	3,3	66 000	36 960	1 320	739	Zalaszentgrót osztatlan közös tulajdon	nem
2710266	Pakod	bekötő	Pakod, PEtőfi Sándor utca	Épület, Építmény	2002	50	56	2052	KG-PVC	160	9,6	192 000	107 520	3 840	2 150	Zalaszentgrót osztatlan közös tulajdon	nem
2710391	Pakod	bekötő	Pakod, PEtőfi Sándor utca	Épület, Építmény	2002	50	56	2052	KG-PVC	160	3,2	64 000	35 840	1 280	717	Zalaszentgrót osztatlan közös tulajdon	nem
2710400	Pakod	bekötő	Pakod, PEtőfi Sándor utca	Épület, Építmény	2002	50	56	2052	KG-PVC	160	5	100 000	56 000	2 000	1 120	Zalaszentgrót osztatlan közös tulajdon	nem
2710172	Pakod	bekötő	Pakod, Rákóczi Ferenc utca	Épület, Építmény	2002	50	56	2052	KG-PVC	160	8,9	178 000	99 680	3 560	1 994	Zalaszentgrót osztatlan közös tulajdon	nem
2710176	Pakod	bekötő	Pakod, Rákóczi Ferenc utca	Épület, Építmény	2002	50	56	2052	KG-PVC	160	10,8	216 000	120 960	4 320	2 419	Zalaszentgrót osztatlan közös tulajdon	nem
2710175	Pakod	bekötő	Pakod, Rákóczi Ferenc utca	Épület, Építmény	2002	50	56	2052	KG-PVC	160	9,1	182 000	101 920	3 640	2 038	Zalaszentgrót osztatlan közös tulajdon	nem
2710178	Pakod	bekötő	Pakod, Rákóczi Ferenc utca	Épület, Építmény	2002	50	56	2052	KG-PVC	160	10,8	216 000	120 960	4 320	2 419	Zalaszentgrót osztatlan közös tulajdon	nem
2710177	Pakod	bekötő	Pakod, Rákóczi Ferenc utca	Épület, Építmény	2002	50	56	2052	KG-PVC	160	8,9	178 000	99 680	3 560	1 994	Zalaszentgrót osztatlan közös tulajdon	nem
2710181	Pakod	bekötő	Pakod, Rákóczi Ferenc utca	Épület, Építmény	2002	50	56	2052	KG-PVC	160	10,6	212 000	118 720	4 240	2 374	Zalaszentgrót osztatlan közös tulajdon	nem
2710179	Pakod	bekötő	Pakod, Rákóczi Ferenc utca	Épület, Építmény	2002	50	56	2052	KG-PVC	160	9,3	186 000	104 160	3 720	2 083	Zalaszentgrót osztatlan közös tulajdon	nem
2710360	Pakod	bekötő	Pakod, Rákóczi Ferenc utca	Épület, Építmény	2002	50	56	2052	KG-PVC	160	10,7	214 000	119 840	4 280	2 397	Zalaszentgrót osztatlan közös tulajdon	nem
2710180	Pakod	bekötő	Pakod, Rákóczi Ferenc utca	Épület, Építmény	2002	50	56	2052	KG-PVC	160	9,5	190 000	106 400	3 800	2 128	Zalaszentgrót osztatlan közös tulajdon	nem
2710362	Pakod	bekötő	Pakod, Rákóczi Ferenc utca	Épület, Építmény	2002	50	56	2052	KG-PVC	160	10,7	214 000	119 840	4 280	2 397	Zalaszentgrót osztatlan közös tulajdon	nem
2710359	Pakod	bekötő	Pakod, Rákóczi Ferenc utca	Épület, Építmény	2002	50	56	2052	KG-PVC	160	9,4	188 000	105 280	3 760	2 106	Zalaszentgrót osztatlan közös tulajdon	nem
2710173	Pakod	bekötő	Pakod, Rákóczi Ferenc utca	Épület, Építmény	2002	50	56	2052	KG-PVC	160	7,8	156 000	87 360	3 120	1 747	Zalaszentgrót osztatlan közös tulajdon	nem
2710364	Pakod	bekötő	Pakod, Rákóczi Ferenc utca	Épület, Építmény	2002	50	56	2052	KG-PVC	160	10,3	206 000	115 360	4 120	2 307	Zalaszentgrót osztatlan közös tulajdon	nem
2710361	Pakod	bekötő	Pakod, Rákóczi Ferenc utca	Épület, Építmény	2002	50	56	2052	KG-PVC	160	9,1	182 000	101 920	3 640	2 038	Zalaszentgrót osztatlan közös tulajdon	nem
2710357	Pakod	bekötő	Pakod, Rákóczi Ferenc utca	Épület, Építmény	2002	50	56	2052	KG-PVC	160	10,1	202 000	113 120	4 040	2 262	Zalaszentgrót osztatlan közös tulajdon	nem
2710363	Pakod	bekötő	Pakod, Rákóczi Ferenc utca	Épület, Építmény	2002	50	56	2052	KG-PVC	160	9,6	192 000	107 520	3 840	2 150	Zalaszentgrót osztatlan közös tulajdon	nem
2710358	Pakod	bekötő	Pakod, Rákóczi Ferenc utca	Épület, Építmény	2002	50	56	2052	KG-PVC	160	10,3	206 000	115 360	4 120	2 307	Zalaszentgrót osztatlan közös tulajdon	nem
2710356	Pakod	bekötő	Pakod, Rákóczi Ferenc utca	Épület, Építmény	2002	50	56	2052	KG-PVC	160	9,9	198 000	110 880	3 960	2 218	Zalaszentgrót osztatlan közös tulajdon	nem
2710355	Pakod	bekötő	Pakod, Rákóczi Ferenc utca	Épület, Építmény	2002	50	56	2052	KG-PVC	160	10	200 000	112 000	4 000	2 240	Zalaszentgrót osztatlan közös tulajdon	nem
2710161	Pakod	bekötő	Pakod, Rákóczi Ferenc utca	Épület, Építmény	2002	50	56	2052	KG-PVC	160	9,7	194 000	108 640	3 880	2 173	Zalaszentgrót osztatlan közös tulajdon	nem
2710162	Pakod	bekötő	Pakod, Rákóczi Ferenc utca	Épület, Építmény	2002	50	56	2052	KG-PVC	160	10,1	202 000	113 120	4 040	2 262	Zalaszentgrót osztatlan közös tulajdon	nem
2710165	Pakod	bekötő	Pakod, Rákóczi Ferenc utca	Épület, Építmény	2002	50	56	2052	KG-PVC	160	9,6	192 000	107 520	3 840	2 150	Zalaszentgrót osztatlan közös tulajdon	nem

VAGYONLELTÁR																	
Zalaszentgrót és térsége szennyvízmű																	
Víziközmű-objektum azonosítása, megnevezése					Állapot jellemzők							Gazdasági jellemzők					
Víziközmű objektum azonosító	Település	Objektum típus	Megnevezés	Szakági bontás	Üzembe helyezés éve	Várható élettartam (év)	Állagmutató (%)	Pótlás várható éve (év)	Anyag	Átmérő	Hossz	Újraelőállítási vagy helyettesítési	Vagyoneérték (Ft.)	ÉCS1 Éves pótlási költség (FT/év)	ÉCS2 Éves elszámolható amortizáció (Ft/év)	Tulajdonos	KEHOP beruházás
2710158	Pakod	bekötő	Pakod, Rákóczi Ferenc utca	Épület, Építmény	2002	50	56	2052	KG-PVC	160	10,1	202 000	113 120	4 040	2 262	Zalaszentgrót osztatlan közös tulajdon	nem
2710166	Pakod	bekötő	Pakod, Rákóczi Ferenc utca	Épület, Építmény	2002	50	56	2052	KG-PVC	160	9,3	186 000	104 160	3 720	2 083	Zalaszentgrót osztatlan közös tulajdon	nem
2710160	Pakod	bekötő	Pakod, Rákóczi Ferenc utca	Épület, Építmény	2002	50	56	2052	KG-PVC	160	8,2	164 000	91 840	3 280	1 837	Zalaszentgrót osztatlan közös tulajdon	nem
2710163	Pakod	bekötő	Pakod, Rákóczi Ferenc utca	Épület, Építmény	2002	50	56	2052	KG-PVC	160	9,7	194 000	108 640	3 880	2 173	Zalaszentgrót osztatlan közös tulajdon	nem
2710145	Pakod	bekötő	Pakod, Rákóczi Ferenc utca	Épület, Építmény	2002	50	56	2052	KG-PVC	160	9	180 000	100 800	3 600	2 016	Zalaszentgrót osztatlan közös tulajdon	nem
2710159	Pakod	bekötő	Pakod, Rákóczi Ferenc utca	Épület, Építmény	2002	50	56	2052	KG-PVC	160	9,6	192 000	107 520	3 840	2 150	Zalaszentgrót osztatlan közös tulajdon	nem
2710141	Pakod	bekötő	Pakod, Rákóczi Ferenc utca	Épület, Építmény	2002	50	56	2052	KG-PVC	160	9,1	182 000	101 920	3 640	2 038	Zalaszentgrót osztatlan közös tulajdon	nem
2710164	Pakod	bekötő	Pakod, Rákóczi Ferenc utca	Épület, Építmény	2002	50	56	2052	KG-PVC	160	9,2	184 000	103 040	3 680	2 061	Zalaszentgrót osztatlan közös tulajdon	nem
2710142	Pakod	bekötő	Pakod, Rákóczi Ferenc utca	Épület, Építmény	2002	50	56	2052	KG-PVC	160	9,3	186 000	104 160	3 720	2 083	Zalaszentgrót osztatlan közös tulajdon	nem
2710171	Pakod	bekötő	Pakod, Rákóczi Ferenc utca	Épület, Építmény	2002	50	56	2052	KG-PVC	160	10,9	218 000	122 080	4 360	2 442	Zalaszentgrót osztatlan közös tulajdon	nem
2710148	Pakod	bekötő	Pakod, Rákóczi Ferenc utca	Épület, Építmény	2002	50	56	2052	KG-PVC	160	9,3	186 000	104 160	3 720	2 083	Zalaszentgrót osztatlan közös tulajdon	nem
2710140	Pakod	bekötő	Pakod, Rákóczi Ferenc utca	Épület, Építmény	2002	50	56	2052	KG-PVC	160	9,1	182 000	101 920	3 640	2 038	Zalaszentgrót osztatlan közös tulajdon	nem
2710152	Pakod	bekötő	Pakod, Rákóczi Ferenc utca	Épület, Építmény	2002	50	56	2052	KG-PVC	160	8,9	178 000	99 680	3 560	1 994	Zalaszentgrót osztatlan közös tulajdon	nem
2710157	Pakod	bekötő	Pakod, Rákóczi Ferenc utca	Épület, Építmény	2002	50	56	2052	KG-PVC	160	9,3	186 000	104 160	3 720	2 083	Zalaszentgrót osztatlan közös tulajdon	nem
2710150	Pakod	bekötő	Pakod, Rákóczi Ferenc utca	Épület, Építmény	2002	50	56	2052	KG-PVC	160	9,5	190 000	106 400	3 800	2 128	Zalaszentgrót osztatlan közös tulajdon	nem
2710183	Pakod	bekötő	Pakod, Rákóczi Ferenc utca	Épület, Építmény	2002	50	56	2052	KG-PVC	160	8,9	178 000	99 680	3 560	1 994	Zalaszentgrót osztatlan közös tulajdon	nem
2710149	Pakod	bekötő	Pakod, Rákóczi Ferenc utca	Épület, Építmény	2002	50	56	2052	KG-PVC	160	9,4	188 000	105 280	3 760	2 106	Zalaszentgrót osztatlan közös tulajdon	nem
2710147	Pakod	bekötő	Pakod, Rákóczi Ferenc utca	Épület, Építmény	2002	50	56	2052	KG-PVC	160	8,8	176 000	98 560	3 520	1 971	Zalaszentgrót osztatlan közös tulajdon	nem
2710146	Pakod	bekötő	Pakod, Rákóczi Ferenc utca	Épület, Építmény	2002	50	56	2052	KG-PVC	160	8,5	170 000	95 200	3 400	1 904	Zalaszentgrót osztatlan közös tulajdon	nem
2710167	Pakod	bekötő	Pakod, Rákóczi Ferenc utca	Épület, Építmény	2002	50	56	2052	KG-PVC	160	7,5	150 000	84 000	3 000	1 680	Zalaszentgrót osztatlan közös tulajdon	nem
2710168	Pakod	bekötő	Pakod, Rákóczi Ferenc utca	Épület, Építmény	2002	50	56	2052	KG-PVC	160	7,6	152 000	85 120	3 040	1 702	Zalaszentgrót osztatlan közös tulajdon	nem
2710184	Pakod	bekötő	Pakod, Rákóczi Ferenc utca	Épület, Építmény	2002	50	56	2052	KG-PVC	160	10,8	216 000	120 960	4 320	2 419	Zalaszentgrót osztatlan közös tulajdon	nem
2710182	Pakod	bekötő	Pakod, Rákóczi Ferenc utca	Épület, Építmény	2002	50	56	2052	KG-PVC	160	9,1	182 000	101 920	3 640	2 038	Zalaszentgrót osztatlan közös tulajdon	nem
2710169	Pakod	bekötő	Pakod, Rákóczi Ferenc utca	Épület, Építmény	2002	50	56	2052	KG-PVC	160	10,8	216 000	120 960	4 320	2 419	Zalaszentgrót osztatlan közös tulajdon	nem
2710174	Pakod	bekötő	Pakod, Rákóczi Ferenc utca	Épület, Építmény	2002	50	56	2052	KG-PVC	160	9,2	184 000	103 040	3 680	2 061	Zalaszentgrót osztatlan közös tulajdon	nem
2710321	Pakod	bekötő	Pakod, Rózsa utca 1.	Épület, Építmény	2002	50	56	2052	KG-PVC	160	6,3	126 000	70 560	2 520	1 411	Zalaszentgrót osztatlan közös tulajdon	nem
2710322	Pakod	bekötő	Pakod, Rózsa utca 2.	Épület, Építmény	2002	50	56	2052	KG-PVC	160	7	140 000	78 400	2 800	1 568	Zalaszentgrót osztatlan közös tulajdon	nem
2710317	Pakod	bekötő	Pakod, Rózsa utca 351/5.	Épület, Építmény	2002	50	56	2052	KG-PVC	160	6,5	130 000	72 800	2 600	1 456	Zalaszentgrót osztatlan közös tulajdon	nem
2710310	Pakod	bekötő	Pakod, Rózsa utca 4.	Épület, Építmény	2002	50	56	2052	KG-PVC	160	13,1	262 000	146 720	5 240	2 934	Zalaszentgrót osztatlan közös tulajdon	nem
2710368	Pakod	bekötő	Pakod, Vasút utca 10.	Épület, Építmény	2002	50	56	2052	KG-PVC	160	9	180 000	100 800	3 600	2 016	Zalaszentgrót osztatlan közös tulajdon	nem
2710367	Pakod	bekötő	Pakod, Vasút utca 10.	Épület, Építmény	2002	50	56	2052	KG-PVC	160	8,5	170 000	95 200	3 400	1 904	Zalaszentgrót osztatlan közös tulajdon	nem
2710369	Pakod	bekötő	Pakod, Vasút utca 11.	Épület, Építmény	2002	50	56	2052	KG-PVC	160	8,3	166 000	92 960	3 320	1 859	Zalaszentgrót osztatlan közös tulajdon	nem
2710365	Pakod	bekötő	Pakod, Vasút utca 12.	Épület, Építmény	2002	50	56	2052	KG-PVC	160	8,2	164 000	91 840	3 280	1 837	Zalaszentgrót osztatlan közös tulajdon	nem
2710324	Pakod	bekötő	Pakod, Vasút utca 13.	Épület, Építmény	2002	50	56	2052	KG-PVC	160	8,2	164 000	91 840	3 280	1 837	Zalaszentgrót osztatlan közös tulajdon	nem
2710325	Pakod	bekötő	Pakod, Vasút utca 14.	Épület, Építmény	2002	50	56	2052	KG-PVC	160	8,2	164 000	91 840	3 280	1 837	Zalaszentgrót osztatlan közös tulajdon	nem
2710331	Pakod	bekötő	Pakod, Vasút utca 15.	Épület, Építmény	2002	50	56	2052	KG-PVC	160	8,6	172 000	96 320	3 440	1 926	Zalaszentgrót osztatlan közös tulajdon	nem
2710326	Pakod	bekötő	Pakod, Vasút utca 16.	Épület, Építmény	2002	50	56	2052	KG-PVC	160	8,5	170 000	95 200	3 400	1 904	Zalaszentgrót osztatlan közös tulajdon	nem
2710327	Pakod	bekötő	Pakod, Vasút utca 17.	Épület, Építmény	2002	50	56	2052	KG-PVC	160	8,4	168 000	94 080	3 360	1 882	Zalaszentgrót osztatlan közös tulajdon	nem
2710328	Pakod	bekötő	Pakod, Vasút utca 18.	Épület, Építmény	2002	50	56	2052	KG-PVC	160	8,4	168 000	94 080	3 360	1 882	Zalaszentgrót osztatlan közös tulajdon	nem
2710323	Pakod	bekötő	Pakod, Vasút utca 19.	Épület, Építmény	2002	50	56	2052	KG-PVC	160	8,5	170 000	95 200	3 400	1 904	Zalaszentgrót osztatlan közös tulajdon	nem
2710190	Pakod	bekötő	Pakod, Vasút utca 2.	Épület, Építmény	2002	50	56	2052	KG-PVC	160	2,3	46 000	25 760	920	515	Zalaszentgrót osztatlan közös tulajdon	nem
3808764	Pakod	bekötő	Pakod, Vasút utca 2.	Épület, Építmény	2002	50	56	2052	PE	50	81,2	1 624 000	909 440	32 480	18 189	Zalaszentgrót osztatlan közös tulajdon	nem
2710411	Pakod	bekötő	Pakod, Vasút utca 3.	Épület, Építmény	2002	50	56	2052	KG-PVC	160	9,3	186 000	104 160	3 720	2 083	Zalaszentgrót osztatlan közös tulajdon	nem
2710414	Pakod	bekötő	Pakod, Vasút utca 4.	Épület, Építmény	2002	50	56	2052	KG-PVC	160	9,3	186 000	104 160	3 720	2 083	Zalaszentgrót osztatlan közös tulajdon	nem
2710412	Pakod	bekötő	Pakod, Vasút utca 5.	Épület, Építmény	2002	50	56	2052	KG-PVC	160	9,4	188 000	105 280	3 760	2 106	Zalaszentgrót osztatlan közös tulajdon	nem
2710413	Pakod	bekötő	Pakod, Vasút utca 6.	Épület, Építmény	2002	50	56	2052	KG-PVC	160	9	180 000	100 800	3 600	2 016	Zalaszentgrót osztatlan közös tulajdon	nem
2710410	Pakod	bekötő	Pakod, Vasút utca 7.	Épület, Építmény	2002	50	56	2052	KG-PVC	160	9,2	184 000	103 040	3 680	2 061	Zalaszentgrót osztatlan közös tulajdon	nem
2710366	Pakod	bekötő	Pakod, Vasút utca 8.	Épület, Építmény	2002	50	56	2052	KG-PVC	160	8,6	172 000	96 320	3 440	1 926	Zalaszentgrót osztatlan közös tulajdon	nem
2709824	Zalabér	bekötő	Zalabér, Ady Endre utca 1	Épület, Építmény	2002	50	56	2052	KG-PVC	160	8,1	162 000	90 720	3 240	1 814	Zalaszentgrót osztatlan közös tulajdon	nem
2710039	Zalabér	bekötő	Zalabér, Ady Endre utca 1	Épület, Építmény	2002	50	56	2052	KG-PVC	160	8,5	170 000	95 200	3 400	1 904	Zalaszentgrót osztatlan közös tulajdon	nem
2710033	Zalabér	bekötő	Zalabér, Ady Endre utca 1	Épület, Építmény	2002	50	56	2052	KG-PVC	160	5,9	118 000	66 080	2 360	1 322	Zalaszentgrót osztatlan közös tulajdon	nem
2710035	Zalabér	bekötő	Zalabér, Ady Endre utca 1	Épület, Építmény	2002	50	56	2052	KG-PVC	160	8,4	168 000	94 080	3 360	1 882	Zalaszentgrót osztatlan közös tulajdon	nem
2710036	Zalabér	bekötő	Zalabér, Ady Endre utca 1	Épület, Építmény	2002	50	56	2052	KG-PVC	160	7,9	158 000	88 480	3 160	1 770	Zalaszentgrót osztatlan közös tulajdon	nem
2710037	Zalabér	bekötő	Zalabér, Ady Endre utca 1	Épület, Építmény	2002	50	56	2052	KG-PVC	160	5,6	112 000	62 720	2 240	1 254	Zalaszentgrót osztatlan közös tulajdon	nem
2709823	Zalabér	bekötő	Zalabér, Ady Endre utca 2	Épület, Építmény	2002	50	56	2052	KG-PVC	160	10,7	214 000	119 840	4 280	2 397	Zalaszentgrót osztatlan közös tulajdon	nem
2710028	Zalabér	bekötő	Zalabér, Ady Endre utca 3	Épület, Építmény	2002	50	56	2052	KG-PVC	160	8,8	176 000	98 560	3 520	1 971	Zalaszentgrót osztatlan közös tulajdon	nem
2710042	Zalabér	bekötő	Zalabér, Ady Endre utca 6	Épület, Építmény	2002	50	56	2052	KG-PVC	160	8,5	170 000	95 200	3 400	1 904	Zalaszentgrót osztatlan közös tulajdon	nem
2710043	Zalabér	bekötő	Zalabér, Ady Endre utca 6	Épület, Építmény	2002	50	56	2052	KG-PVC	160	6,3	126 000	70 560	2 520	1 411	Zalaszentgrót osztatlan közös tulajdon	nem
2710040	Zalabér	bekötő	Zalabér, Ady Endre utca 7	Épület, Építmény	2002	50	56	2052	KG-PVC	160	5,5	110 000	61 600	2 200	1 232	Zalaszentgrót osztatlan közös tulajdon	nem
2710041	Zalabér	bekötő	Zalabér, Ady Endre utca 8	Épület, Építmény	2002	50	56	2052	KG-PVC	160	8,1	162 000	90 720	3 240	1 814	Zalaszentgrót osztatlan közös tulajdon	nem
2710038	Zalabér	bekötő	Zalabér, Ady Endre utca 9	Épület, Építmény	2002	50	56	2052	KG-PVC	160	5,5	110 000	61 600	2 200	1 232	Zalaszentgrót osztatlan közös tulajdon	nem
2710127	Zalabér	bekötő	Zalabér, Béke utca 1.	Épület, Építmény	2002	50	56	2052	KG-PVC	160	3	60 000	33 600	1 200	672	Zalaszentgrót osztatlan közös tulajdon	nem
2710130	Zalabér	bekötő	Zalabér, Béke utca 5.	Épület, Építmény	2002	50	56	2052	KG-PVC	160	5,6	112 000	62 720	2 240	1 254	Zalaszentgrót osztatlan közös tulajdon	nem
2710135	Zalabér	bekötő	Zalabér, Béke utca 7.	Épület, Építmény	2002	50	56	2052	KG-PVC	160	6,9	138 000	77 280	2 760	1 546	Zalaszentgrót osztatlan közös tulajdon	nem

VAGYONLELTÁR																	
Zalaszentgrót és térsége szennyvízmű																	
Víziközmű-objektum azonosítása, megnevezése					Állapot jellemzők					Gazdasági jellemzők							
Víziközmű objektum azonosító	Település	Objektum típus	Megnevezés	Szakági bontás	Üzembe helyezés éve	Várható élettartam (év)	Állagmutató (%)	Pótlás várható éve (év)	Anyag	Átmérő	Hossz	Újraelőállítási vagy helyettesítési	Vagyonérték (Ft.)	ÉCS1 Éves pótlási költség (FT/év)	ÉCS2 Éves elszámolható amortizáció (Ft/év)	Tulajdonos	KEHOP beruházás
2709819	Zalabér	bekötő	Zalabér, Bem József utca 1	Épület, Építmény	2002	50	56	2052	KG-PVC	160	10,7	214 000	119 840	4 280	2 397	Zalaszentgrót osztatlan közös tulajdon	nem
2709847	Zalabér	bekötő	Zalabér, Bem József utca 1	Épület, Építmény	2002	50	56	2052	KG-PVC	160	7	140 000	78 400	2 800	1 568	Zalaszentgrót osztatlan közös tulajdon	nem
2713944	Zalabér	bekötő	Zalabér, Bem József utca 1	Épület, Építmény	2002	50	56	2052	KG-PVC	160	17,5	350 000	196 000	7 000	3 920	Zalaszentgrót osztatlan közös tulajdon	nem
2713943	Zalabér	bekötő	Zalabér, Bem József utca 1	Épület, Építmény	2002	50	56	2052	KG-PVC	160	12,4	248 000	138 880	4 960	2 778	Zalaszentgrót osztatlan közös tulajdon	nem
2709846	Zalabér	bekötő	Zalabér, Bem József utca 2	Épület, Építmény	2002	50	56	2052	KG-PVC	160	5,2	104 000	58 240	2 080	1 165	Zalaszentgrót osztatlan közös tulajdon	nem
2709848	Zalabér	bekötő	Zalabér, Bem József utca 3	Épület, Építmény	2002	50	56	2052	KG-PVC	160	1	20 000	11 200	400	224	Zalaszentgrót osztatlan közös tulajdon	nem
2709814	Zalabér	bekötő	Zalabér, Bem József utca 4	Épület, Építmény	2002	50	56	2052	KG-PVC	160	4,8	96 000	53 760	1 920	1 075	Zalaszentgrót osztatlan közös tulajdon	nem
2709818	Zalabér	bekötő	Zalabér, Bem József utca 5	Épület, Építmény	2002	50	56	2052	KG-PVC	160	2,9	58 000	32 480	1 160	650	Zalaszentgrót osztatlan közös tulajdon	nem
2709817	Zalabér	bekötő	Zalabér, Bem József utca 7	Épület, Építmény	2002	50	56	2052	KG-PVC	160	22,8	456 000	255 360	9 120	5 107	Zalaszentgrót osztatlan közös tulajdon	nem
2710016	Zalabér	bekötő	Zalabér, Dózsa György utca 1	Épület, Építmény	2002	50	56	2052	KG-PVC	160	2,5	50 000	28 000	1 000	560	Zalaszentgrót osztatlan közös tulajdon	nem
2710013	Zalabér	bekötő	Zalabér, Dózsa György utca 3	Épület, Építmény	2002	50	56	2052	KG-PVC	160	9,3	186 000	104 160	3 720	2 083	Zalaszentgrót osztatlan közös tulajdon	nem
2710017	Zalabér	bekötő	Zalabér, Dózsa György utca 4	Épület, Építmény	2002	50	56	2052	KG-PVC	160	1	20 000	11 200	400	224	Zalaszentgrót osztatlan közös tulajdon	nem
2710014	Zalabér	bekötő	Zalabér, Dózsa György utca 5	Épület, Építmény	2002	50	56	2052	KG-PVC	160	9,2	184 000	103 040	3 680	2 061	Zalaszentgrót osztatlan közös tulajdon	nem
2709880	Zalabér	bekötő	Zalabér, Dózsa György utca 6	Épület, Építmény	2002	50	56	2052	KG-PVC	160	10,2	204 000	114 240	4 080	2 285	Zalaszentgrót osztatlan közös tulajdon	nem
2710015	Zalabér	bekötő	Zalabér, Dózsa György utca 7	Épület, Építmény	2002	50	56	2052	KG-PVC	160	8,7	174 000	97 440	3 480	1 949	Zalaszentgrót osztatlan közös tulajdon	nem
2709879	Zalabér	bekötő	Zalabér, Dózsa György utca 8	Épület, Építmény	2002	50	56	2052	KG-PVC	160	9,3	186 000	104 160	3 720	2 083	Zalaszentgrót osztatlan közös tulajdon	nem
2710032	Zalabér	bekötő	Zalabér, Dózsa György utca 9	Épület, Építmény	2002	50	56	2052	KG-PVC	160	8,9	178 000	99 680	3 560	1 994	Zalaszentgrót osztatlan közös tulajdon	nem
2709885	Zalabér	bekötő	Zalabér, Dózsa György utca 10	Épület, Építmény	2002	50	56	2052	KG-PVC	160	9,9	198 000	110 880	3 960	2 218	Zalaszentgrót osztatlan közös tulajdon	nem
2710034	Zalabér	bekötő	Zalabér, Dózsa György utca 11	Épület, Építmény	2002	50	56	2052	KG-PVC	160	9	180 000	100 800	3 600	2 016	Zalaszentgrót osztatlan közös tulajdon	nem
2710019	Zalabér	bekötő	Zalabér, Dózsa György utca 12	Épület, Építmény	2002	50	56	2052	KG-PVC	160	8,7	174 000	97 440	3 480	1 949	Zalaszentgrót osztatlan közös tulajdon	nem
2709890	Zalabér	bekötő	Zalabér, Dózsa György utca 13	Épület, Építmény	2002	50	56	2052	KG-PVC	160	9,5	190 000	106 400	3 800	2 128	Zalaszentgrót osztatlan közös tulajdon	nem
2709916	Zalabér	bekötő	Zalabér, Dózsa György utca 14	Épület, Építmény	2002	50	56	2052	KG-PVC	160	9	180 000	100 800	3 600	2 016	Zalaszentgrót osztatlan közös tulajdon	nem
2709891	Zalabér	bekötő	Zalabér, Dózsa György utca 15	Épület, Építmény	2002	50	56	2052	KG-PVC	160	9,5	190 000	106 400	3 800	2 128	Zalaszentgrót osztatlan közös tulajdon	nem
2709892	Zalabér	bekötő	Zalabér, Dózsa György utca 16	Épület, Építmény	2002	50	56	2052	KG-PVC	160	1,4	28 000	15 680	560	314	Zalaszentgrót osztatlan közös tulajdon	nem
2709914	Zalabér	bekötő	Zalabér, Dózsa György utca 17	Épület, Építmény	2002	50	56	2052	KG-PVC	160	8,6	172 000	96 320	3 440	1 926	Zalaszentgrót osztatlan közös tulajdon	nem
2709865	Zalabér	bekötő	Zalabér, Dózsa György utca 18	Épület, Építmény	2002	50	56	2052	KG-PVC	160	1,2	24 000	13 440	480	269	Zalaszentgrót osztatlan közös tulajdon	nem
2709912	Zalabér	bekötő	Zalabér, Dózsa György utca 19	Épület, Építmény	2002	50	56	2052	KG-PVC	160	8,4	168 000	94 080	3 360	1 882	Zalaszentgrót osztatlan közös tulajdon	nem
2709869	Zalabér	bekötő	Zalabér, Dózsa György utca 20	Épület, Építmény	2002	50	56	2052	KG-PVC	160	9,6	192 000	107 520	3 840	2 150	Zalaszentgrót osztatlan közös tulajdon	nem
2709917	Zalabér	bekötő	Zalabér, Dózsa György utca 21	Épület, Építmény	2002	50	56	2052	KG-PVC	160	9,1	182 000	101 920	3 640	2 038	Zalaszentgrót osztatlan közös tulajdon	nem
2709873	Zalabér	bekötő	Zalabér, Dózsa György utca 22	Épület, Építmény	2002	50	56	2052	KG-PVC	160	9,9	198 000	110 880	3 960	2 218	Zalaszentgrót osztatlan közös tulajdon	nem
2709920	Zalabér	bekötő	Zalabér, Dózsa György utca 23	Épület, Építmény	2002	50	56	2052	KG-PVC	160	8,8	176 000	98 560	3 520	1 971	Zalaszentgrót osztatlan közös tulajdon	nem
2709921	Zalabér	bekötő	Zalabér, Dózsa György utca 24	Épület, Építmény	2002	50	56	2052	KG-PVC	160	8,7	174 000	97 440	3 480	1 949	Zalaszentgrót osztatlan közös tulajdon	nem
2710012	Zalabér	bekötő	Zalabér, Dózsa György utca 25	Épület, Építmény	2002	50	56	2052	KG-PVC	160	9,2	184 000	103 040	3 680	2 061	Zalaszentgrót osztatlan közös tulajdon	nem
2709872	Zalabér	bekötő	Zalabér, Dózsa György utca 26	Épület, Építmény	2002	50	56	2052	KG-PVC	160	13,1	262 000	146 720	5 240	2 934	Zalaszentgrót osztatlan közös tulajdon	nem
2709919	Zalabér	bekötő	Zalabér, Dózsa György utca 27	Épület, Építmény	2002	50	56	2052	KG-PVC	160	8,5	170 000	95 200	3 400	1 904	Zalaszentgrót osztatlan közös tulajdon	nem
2709889	Zalabér	bekötő	Zalabér, Dózsa György utca 28	Épület, Építmény	2002	50	56	2052	KG-PVC	160	10,6	212 000	118 720	4 240	2 374	Zalaszentgrót osztatlan közös tulajdon	nem
2710112	Zalabér	bekötő	Zalabér, Dózsa György utca 29	Épület, Építmény	2002	50	56	2052	KG-PVC	160	8,6	172 000	96 320	3 440	1 926	Zalaszentgrót osztatlan közös tulajdon	nem
2710122	Zalabér	bekötő	Zalabér, Dózsa György utca 30	Épület, Építmény	2002	50	56	2052	KG-PVC	160	8,6	172 000	96 320	3 440	1 926	Zalaszentgrót osztatlan közös tulajdon	nem
2709888	Zalabér	bekötő	Zalabér, Dózsa György utca 31	Épület, Építmény	2002	50	56	2052	KG-PVC	160	7,8	156 000	87 360	3 120	1 747	Zalaszentgrót osztatlan közös tulajdon	nem
2710119	Zalabér	bekötő	Zalabér, Dózsa György utca 32	Épület, Építmény	2002	50	56	2052	KG-PVC	160	8,5	170 000	95 200	3 400	1 904	Zalaszentgrót osztatlan közös tulajdon	nem
2710118	Zalabér	bekötő	Zalabér, Dózsa György utca 33	Épület, Építmény	2002	50											

VAGYONLELTÁR																	
Zalaszentgrót és térsége szennyvízmű																	
Víziközmű-objektum azonosítása, megnevezése					Állapot jellemzők								Gazdasági jellemzők				
Víziközmű objektum azonosító	Település	Objektum típus	Megnevezés	Szakági bontás	Üzembe helyezés éve	Várható élettartam (év)	Állagmutató (%)	Pótlás várható éve (év)	Anyag	Átmérő	Hossz	Újraelőállítási vagy helyettesítési	Vagyonérték (Ft.)	ÉCS1 Éves pótlási költség (FT/év)	ÉCS2 Éves elszámolható amortizáció (Ft/év)	Tulajdonos	KEHOP beruházás
2710018	Zalabér	bekötő	Zalabér, Dózsa György utc	Épület, Építmény	2002	50	56	2052	KG-PVC	160	9,8	196 000	109 760	3 920	2 195	Zalaszentgrót osztatlan közös tulajdon	nem
2710025	Zalabér	bekötő	Zalabér, Dózsa György utc	Épület, Építmény	2002	50	56	2052	KG-PVC	160	9,3	186 000	104 160	3 720	2 083	Zalaszentgrót osztatlan közös tulajdon	nem
2709973	Zalabér	bekötő	Zalabér, Gyalog köz 7.	Épület, Építmény	2002	50	56	2052	KG-PVC	160	7,2	144 000	80 640	2 880	1 613	Zalaszentgrót osztatlan közös tulajdon	nem
2709989	Zalabér	bekötő	Zalabér, Hunyadi János ut	Épület, Építmény	2002	50	56	2052	KG-PVC	160	9,1	182 000	101 920	3 640	2 038	Zalaszentgrót osztatlan közös tulajdon	nem
2709966	Zalabér	bekötő	Zalabér, Hunyadi János ut	Épület, Építmény	2002	50	56	2052	KG-PVC	160	14	280 000	156 800	5 600	3 136	Zalaszentgrót osztatlan közös tulajdon	nem
2709970	Zalabér	bekötő	Zalabér, Hunyadi János ut	Épület, Építmény	2002	50	56	2052	KG-PVC	160	4,5	90 000	50 400	1 800	1 008	Zalaszentgrót osztatlan közös tulajdon	nem
2709963	Zalabér	bekötő	Zalabér, Hunyadi János ut	Épület, Építmény	2002	50	56	2052	KG-PVC	160	14	280 000	156 800	5 600	3 136	Zalaszentgrót osztatlan közös tulajdon	nem
2709981	Zalabér	bekötő	Zalabér, Hunyadi János ut	Épület, Építmény	2002	50	56	2052	KG-PVC	160	4,2	84 000	47 040	1 680	941	Zalaszentgrót osztatlan közös tulajdon	nem
2709978	Zalabér	bekötő	Zalabér, Hunyadi János ut	Épület, Építmény	2002	50	56	2052	KG-PVC	160	12,9	258 000	144 480	5 160	2 890	Zalaszentgrót osztatlan közös tulajdon	nem
2709968	Zalabér	bekötő	Zalabér, Hunyadi János ut	Épület, Építmény	2002	50	56	2052	KG-PVC	160	2,6	52 000	29 120	1 040	582	Zalaszentgrót osztatlan közös tulajdon	nem
2709977	Zalabér	bekötő	Zalabér, Hunyadi János ut	Épület, Építmény	2002	50	56	2052	KG-PVC	160	13,4	268 000	150 080	5 360	3 002	Zalaszentgrót osztatlan közös tulajdon	nem
2709964	Zalabér	bekötő	Zalabér, Hunyadi János ut	Épület, Építmény	2002	50	56	2052	KG-PVC	160	2,2	44 000	24 640	880	493	Zalaszentgrót osztatlan közös tulajdon	nem
2709976	Zalabér	bekötő	Zalabér, Hunyadi János ut	Épület, Építmény	2002	50	56	2052	KG-PVC	160	14,2	284 000	159 040	5 680	3 181	Zalaszentgrót osztatlan közös tulajdon	nem
2709990	Zalabér	bekötő	Zalabér, Hunyadi János ut	Épület, Építmény	2002	50	56	2052	KG-PVC	160	42,1	842 000	471 520	16 840	9 430	Zalaszentgrót osztatlan közös tulajdon	nem
2709965	Zalabér	bekötő	Zalabér, Hunyadi János ut	Épület, Építmény	2002	50	56	2052	KG-PVC	160	2,1	42 000	23 520	840	470	Zalaszentgrót osztatlan közös tulajdon	nem
2709979	Zalabér	bekötő	Zalabér, Hunyadi János ut	Épület, Építmény	2002	50	56	2052	KG-PVC	160	2,5	50 000	28 000	1 000	560	Zalaszentgrót osztatlan közös tulajdon	nem
2709985	Zalabér	bekötő	Zalabér, Hunyadi János ut	Épület, Építmény	2002	50	56	2052	KG-PVC	160	16,8	336 000	188 160	6 720	3 763	Zalaszentgrót osztatlan közös tulajdon	nem
2710110	Zalabér	bekötő	Zalabér, Hunyadi János ut	Épület, Építmény	2002	50	56	2052	KG-PVC	160	5,6	112 000	62 720	2 240	1 254	Zalaszentgrót osztatlan közös tulajdon	nem
2710108	Zalabér	bekötő	Zalabér, Hunyadi János ut	Épület, Építmény	2002	50	56	2052	KG-PVC	160	8,7	174 000	97 440	3 480	1 949	Zalaszentgrót osztatlan közös tulajdon	nem
2710109	Zalabér	bekötő	Zalabér, Hunyadi János ut	Épület, Építmény	2002	50	56	2052	KG-PVC	160	5,3	106 000	59 360	2 120	1 187	Zalaszentgrót osztatlan közös tulajdon	nem
2710111	Zalabér	bekötő	Zalabér, Hunyadi János ut	Épület, Építmény	2002	50	56	2052	KG-PVC	160	4,6	92 000	51 520	1 840	1 030	Zalaszentgrót osztatlan közös tulajdon	nem
2710087	Zalabér	bekötő	Zalabér, Hunyadi János ut	Épület, Építmény	2002	50	56	2052	KG-PVC	160	6,1	122 000	68 320	2 440	1 366	Zalaszentgrót osztatlan közös tulajdon	nem
2710081	Zalabér	bekötő	Zalabér, Hunyadi János ut	Épület, Építmény	2002	50	56	2052	KG-PVC	160	7,8	156 000	87 360	3 120	1 747	Zalaszentgrót osztatlan közös tulajdon	nem
2710082	Zalabér	bekötő	Zalabér, Hunyadi János ut	Épület, Építmény	2002	50	56	2052	KG-PVC	160	6,6	132 000	73 920	2 640	1 478	Zalaszentgrót osztatlan közös tulajdon	nem
2710086	Zalabér	bekötő	Zalabér, Hunyadi János ut	Épület, Építmény	2002	50	56	2052	KG-PVC	160	6,2	124 000	69 440	2 480	1 389	Zalaszentgrót osztatlan közös tulajdon	nem
2709982	Zalabér	bekötő	Zalabér, Hunyadi János ut	Épület, Építmény	2002	50	56	2052	KG-PVC	160	5,3	106 000	59 360	2 120	1 187	Zalaszentgrót osztatlan közös tulajdon	nem
2710084	Zalabér	bekötő	Zalabér, Hunyadi János ut	Épület, Építmény	2002	50	56	2052	KG-PVC	160	9,5	190 000	106 400	3 800	2 128	Zalaszentgrót osztatlan közös tulajdon	nem
2710085	Zalabér	bekötő	Zalabér, Hunyadi János ut	Épület, Építmény	2002	50	56	2052	KG-PVC	160	5,1	102 000	57 120	2 040	1 142	Zalaszentgrót osztatlan közös tulajdon	nem
2710083	Zalabér	bekötő	Zalabér, Hunyadi János ut	Épület, Építmény	2002	50	56	2052	KG-PVC	160	3,5	70 000	39 200	1 400	784	Zalaszentgrót osztatlan közös tulajdon	nem
2710088	Zalabér	bekötő	Zalabér, Hunyadi János ut	Épület, Építmény	2002	50	56	2052	KG-PVC	160	4,8	96 000	53 760	1 920	1 075	Zalaszentgrót osztatlan közös tulajdon	nem
2709967	Zalabér	bekötő	Zalabér, Hunyadi János ut	Épület, Építmény	2002	50	56	2052	KG-PVC	160	28,6	572 000	320 320	11 440	6 406	Zalaszentgrót osztatlan közös tulajdon	nem
2709969	Zalabér	bekötő	Zalabér, Hunyadi János ut	Épület, Építmény	2002	50	56	2052	KG-PVC	160	9,2	184 000	103 040	3 680	2 061	Zalaszentgrót osztatlan közös tulajdon	nem
2709980	Zalabér	bekötő	Zalabér, Hunyadi János ut	Épület, Építmény	2002	50	56	2052	KG-PVC	160	14,7	294 000	164 640	5 880	3 293	Zalaszentgrót osztatlan közös tulajdon	nem
2709984	Zalabér	bekötő	Zalabér, Hunyadi János ut	Épület, Építmény	2002	50	56	2052	KG-PVC	160	4,8	96 000	53 760	1 920	1 075	Zalaszentgrót osztatlan közös tulajdon	nem
2709971	Zalabér	bekötő	Zalabér, Hunyadi János ut	Épület, Építmény	2002	50	56	2052	KG-PVC	160	44	880 000	492 800	17 600	9 856	Zalaszentgrót osztatlan közös tulajdon	nem
2709962	Zalabér	bekötő	Zalabér, Hunyadi János ut	Épület, Építmény	2002	50	56	2052	KG-PVC	160	6,1	122 000	68 320	2 440	1 366	Zalaszentgrót osztatlan közös tulajdon	nem
2709972	Zalabér	bekötő	Zalabér, Hunyadi János ut	Épület, Építmény	2002	50	56	2052	KG-PVC	160	13,3	266 000	148 960	5 320	2 979	Zalaszentgrót osztatlan közös tulajdon	nem
2709961	Zalabér	bekötő	Zalabér, Hunyadi János ut	Épület, Építmény	2002	50	56	2052	KG-PVC	160	5,2	104 000	58 240	2 080	1 165	Zalaszentgrót osztatlan közös tulajdon	nem
2709816	Zalabér	bekötő	Zalabér, Huszti Ferenc utc	Épület, Építmény	2002	50	56	2052	KG-PVC	160	7,8	156 000	87 360	3 120	1 747	Zalaszentgrót osztatlan közös tulajdon	nem
2710008	Zalabér	bekötő	Zalabér, Huszti Ferenc utc	Épület, Építmény	2002	50	56	2052	KG-PVC	160	8	160 000	89 600	3 200	1 792	Zalaszentgrót osztatlan közös tulajdon	nem
2710009	Zalabér	bekötő	Zalabér, Huszti Ferenc utc	Épület, Építmény	2002	50	56	2052	KG-PVC	160	8,7	174 000	97 440	3 480	1 949	Zalaszentgrót osztatlan közös tulajdon	nem
2709815	Zalabér	bekötő	Zalabér, Huszti Ferenc utc	Épület, Építmény	2002	50	56	2052	KG-PVC	160	5,5	110 000	61 600	2 200	1 232		

VAGYONLELTÁR																	
Zalaszentgrót és térsége szennyvízmű																	
Víziközmű-objektum azonosítása, megnevezése					Állapot jellemzők					Gazdasági jellemzők							
Víziközmű objektum azonosító	Település	Objektum típus	Megnevezés	Szakági bontás	Üzembe helyezés éve	Várható élettartam (év)	Állagmutató (%)	Pótlás várható éve (év)	Anyag	Átmérő	Hossz	Újraelőállítási vagy helyettesítési	Vagyoneérték (Ft.)	ÉCS1 Éves pótlási költség (FT/év)	ÉCS2 Éves elszámolható amortizáció (Ft/év)	Tulajdonos	KEHOP beruházás
2710093	Zalabér	bekötő	Zalabér, Ibolya utca 7.	Épület, Építmény	2002	50	56	2052	KG-PVC	160	8,5	170 000	95 200	3 400	1 904	Zalaszentgrót osztatlan közös tulajdon	nem
2710092	Zalabér	bekötő	Zalabér, Ibolya utca 8.	Épület, Építmény	2002	50	56	2052	KG-PVC	160	7,9	158 000	88 480	3 160	1 770	Zalaszentgrót osztatlan közös tulajdon	nem
2710106	Zalabér	bekötő	Zalabér, Ibolya utca 9.	Épület, Építmény	2002	50	56	2052	KG-PVC	160	8,4	168 000	94 080	3 360	1 882	Zalaszentgrót osztatlan közös tulajdon	nem
2709811	Zalabér	bekötő	Zalabér, Jókai Mór utca 1.	Épület, Építmény	2002	50	56	2052	KG-PVC	160	6,2	124 000	69 440	2 480	1 389	Zalaszentgrót osztatlan közös tulajdon	nem
2709924	Zalabér	bekötő	Zalabér, Jókai Mór utca 10	Épület, Építmény	2002	50	56	2052	KG-PVC	160	9,7	194 000	108 640	3 880	2 173	Zalaszentgrót osztatlan közös tulajdon	nem
2709923	Zalabér	bekötő	Zalabér, Jókai Mór utca 12	Épület, Építmény	2002	50	56	2052	KG-PVC	160	10	200 000	112 000	4 000	2 240	Zalaszentgrót osztatlan közös tulajdon	nem
2709868	Zalabér	bekötő	Zalabér, Jókai Mór utca 13	Épület, Építmény	2002	50	56	2052	KG-PVC	160	8,2	164 000	91 840	3 280	1 837	Zalaszentgrót osztatlan közös tulajdon	nem
2709908	Zalabér	bekötő	Zalabér, Jókai Mór utca 14	Épület, Építmény	2002	50	56	2052	KG-PVC	160	9	180 000	100 800	3 600	2 016	Zalaszentgrót osztatlan közös tulajdon	nem
2709906	Zalabér	bekötő	Zalabér, Jókai Mór utca 16	Épület, Építmény	2002	50	56	2052	KG-PVC	160	9,1	182 000	101 920	3 640	2 038	Zalaszentgrót osztatlan közös tulajdon	nem
2709905	Zalabér	bekötő	Zalabér, Jókai Mór utca 18	Épület, Építmény	2002	50	56	2052	KG-PVC	160	10,6	212 000	118 720	4 240	2 374	Zalaszentgrót osztatlan közös tulajdon	nem
2709907	Zalabér	bekötő	Zalabér, Jókai Mór utca 19	Épület, Építmény	2002	50	56	2052	KG-PVC	160	2,4	48 000	26 880	960	538	Zalaszentgrót osztatlan közös tulajdon	nem
2709900	Zalabér	bekötő	Zalabér, Jókai Mór utca 19	Épület, Építmény	2002	50	56	2052	KG-PVC	160	12,6	252 000	141 120	5 040	2 822	Zalaszentgrót osztatlan közös tulajdon	nem
2709867	Zalabér	bekötő	Zalabér, Jókai Mór utca 2.	Épület, Építmény	2002	50	56	2052	KG-PVC	160	10	200 000	112 000	4 000	2 240	Zalaszentgrót osztatlan közös tulajdon	nem
2709909	Zalabér	bekötő	Zalabér, Jókai Mór utca 21	Épület, Építmény	2002	50	56	2052	KG-PVC	160	5,8	116 000	64 960	2 320	1 299	Zalaszentgrót osztatlan közös tulajdon	nem
2709904	Zalabér	bekötő	Zalabér, Jókai Mór utca 22	Épület, Építmény	2002	50	56	2052	KG-PVC	160	12,8	256 000	143 360	5 120	2 867	Zalaszentgrót osztatlan közös tulajdon	nem
2709903	Zalabér	bekötő	Zalabér, Jókai Mór utca 23	Épület, Építmény	2002	50	56	2052	KG-PVC	160	7	140 000	78 400	2 800	1 568	Zalaszentgrót osztatlan közös tulajdon	nem
2709901	Zalabér	bekötő	Zalabér, Jókai Mór utca 24	Épület, Építmény	2002	50	56	2052	KG-PVC	160	9,2	184 000	103 040	3 680	2 061	Zalaszentgrót osztatlan közös tulajdon	nem
2709911	Zalabér	bekötő	Zalabér, Jókai Mór utca 25	Épület, Építmény	2002	50	56	2052	KG-PVC	160	2,3	46 000	25 760	920	515	Zalaszentgrót osztatlan közös tulajdon	nem
2709805	Zalabér	bekötő	Zalabér, Jókai Mór utca 27	Épület, Építmény	2002	50	56	2052	KG-PVC	160	1,6	32 000	17 920	640	358	Zalaszentgrót osztatlan közös tulajdon	nem
2709825	Zalabér	bekötő	Zalabér, Jókai Mór utca 27	Épület, Építmény	2002	50	56	2052	KG-PVC	160	12,2	244 000	136 640	4 880	2 733	Zalaszentgrót osztatlan közös tulajdon	nem
2709902	Zalabér	bekötő	Zalabér, Jókai Mór utca 28	Épület, Építmény	2002	50	56	2052	KG-PVC	160	7,1	142 000	79 520	2 840	1 590	Zalaszentgrót osztatlan közös tulajdon	nem
2709896	Zalabér	bekötő	Zalabér, Jókai Mór utca 28	Épület, Építmény	2002	50	56	2052	KG-PVC	160	5,4	108 000	60 480	2 160	1 210	Zalaszentgrót osztatlan közös tulajdon	nem
2709897	Zalabér	bekötő	Zalabér, Jókai Mór utca 28	Épület, Építmény	2002	50	56	2052	KG-PVC	160	2,1	42 000	23 520	840	470	Zalaszentgrót osztatlan közös tulajdon	nem
2709804	Zalabér	bekötő	Zalabér, Jókai Mór utca 29	Épület, Építmény	2002	50	56	2052	KG-PVC	160	7,4	148 000	82 880	2 960	1 658	Zalaszentgrót osztatlan közös tulajdon	nem
2709895	Zalabér	bekötő	Zalabér, Jókai Mór utca 29	Épület, Építmény	2002	50	56	2052	KG-PVC	160	2,9	58 000	32 480	1 160	650	Zalaszentgrót osztatlan közös tulajdon	nem
2709813	Zalabér	bekötő	Zalabér, Jókai Mór utca 3.	Épület, Építmény	2002	50	56	2052	KG-PVC	160	19,1	382 000	213 920	7 640	4 278	Zalaszentgrót osztatlan közös tulajdon	nem
2709910	Zalabér	bekötő	Zalabér, Jókai Mór utca 30	Épület, Építmény	2002	50	56	2052	KG-PVC	160	6,7	134 000	75 040	2 680	1 501	Zalaszentgrót osztatlan közös tulajdon	nem
2709803	Zalabér	bekötő	Zalabér, Jókai Mór utca 31	Épület, Építmény	2002	50	56	2052	KG-PVC	160	7,4	148 000	82 880	2 960	1 658	Zalaszentgrót osztatlan közös tulajdon	nem
2709802	Zalabér	bekötő	Zalabér, Jókai Mór utca 33	Épület, Építmény	2002	50	56	2052	KG-PVC	160	4,4	88 000	49 280	1 760	986	Zalaszentgrót osztatlan közös tulajdon	nem
2709806	Zalabér	bekötő	Zalabér, Jókai Mór utca 35	Épület, Építmény	2002	50	56	2052	KG-PVC	160	34,5	690 000	386 400	13 800	7 728	Zalaszentgrót osztatlan közös tulajdon	nem
2709800	Zalabér	bekötő	Zalabér, Jókai Mór utca 38	Épület, Építmény	2002	50	56	2052	KG-PVC	160	2,8	56 000	31 360	1 120	627	Zalaszentgrót osztatlan közös tulajdon	nem
2709866	Zalabér	bekötő	Zalabér, Jókai Mór utca 4.	Épület, Építmény	2002	50	56	2052	KG-PVC	160	9,9	198 000	110 880	3 960	2 218	Zalaszentgrót osztatlan közös tulajdon	nem
2709799	Zalabér	bekötő	Zalabér, Jókai Mór utca 40	Épület, Építmény	2002	50	56	2052	KG-PVC	160	3,4	68 000	38 080	1 360	762	Zalaszentgrót osztatlan közös tulajdon	nem
2709798	Zalabér	bekötő	Zalabér, Jókai Mór utca 40	Épület, Építmény	2002	50	56	2052	KG-PVC	160	3,4	68 000	38 080	1 360	762	Zalaszentgrót osztatlan közös tulajdon	nem
2709812	Zalabér	bekötő	Zalabér, Jókai Mór utca 5.	Épület, Építmény	2002	50	56	2052	KG-PVC	160	14,3	286 000	160 160	5 720	3 203	Zalaszentgrót osztatlan közös tulajdon	nem
2709899	Zalabér	bekötő	Zalabér, Jókai Mór utca 6.	Épület, Építmény	2002	50	56	2052	KG-PVC	160	10,8	216 000	120 960	4 320	2 419	Zalaszentgrót osztatlan közös tulajdon	nem
2709898	Zalabér	bekötő	Zalabér, Jókai Mór utca 8.	Épület, Építmény	2002	50	56	2052	KG-PVC	160	9,8	196 000	109 760	3 920	2 195	Zalaszentgrót osztatlan közös tulajdon	nem
2709882	Zalabér	bekötő	Zalabér, József Attila utca	Épület, Építmény	2002	50	56	2052	KG-PVC	160	6,5	130 000	72 800	2 600	1 456	Zalaszentgrót osztatlan közös tulajdon	nem
2709871	Zalabér	bekötő	Zalabér, József Attila utca	Épület, Építmény	2002	50	56	2052	KG-PVC	160	8,7	174 000	97 440	3 480	1 949	Zalaszentgrót osztatlan közös tulajdon	nem
2709870	Zalabér	bekötő	Zalabér, József Attila utca	Épület, Építmény	2002	50	56	2052	KG-PVC	160	5,5	110 000	61 600	2 200	1 232	Zalaszentgrót osztatlan közös tulajdon	nem
2709883	Zalabér	bekötő	Zalabér, József Attila utca	Épület, Építmény	2002	50	56	2052	KG-PVC	160	8,4	168 000	94 080	3 360	1 882	Zalaszentgrót osztatlan közös tulajdon	nem
2709884	Zalabér	bekötő	Zalabér, József Attila utca	Épület, Építmény	2002	50	56	2052	KG-PVC	160	5,9	118 000	66 080				

VAGYONLELTÁR																	
Zalaszentgrót és térsége szennyvízmű																	
Víziközmű-objektum azonosítása, megnevezése					Állapot jellemzők					Gazdasági jellemzők							
Víziközmű objektum azonosító	Település	Objektum típus	Megnevezés	Szakági bontás	Üzembe helyezés éve	Várható élettartam (év)	Állagmutató (%)	Pótlás várható éve (év)	Anyag	Átmérő	Hossz	Újraelőállítási vagy helyettesítési	Vagyoneérték (Ft.)	ÉCS1 Éves pótlási költség (FT/év)	ÉCS2 Éves elszámolható amortizáció (Ft/év)	Tulajdonos	KEHOP beruházás
2709833	Zalabér	bekötő	Zalabér, Kossuth Lajos utca	Épület, Építmény	2002	50	56	2052	KG-PVC	160	17,8	356 000	199 360	7 120	3 987	Zalaszentgrót osztatlan közös tulajdon	nem
2709779	Zalabér	bekötő	Zalabér, Kossuth Lajos utca	Épület, Építmény	2002	50	56	2052	KG-PVC	160	17,9	358 000	200 480	7 160	4 010	Zalaszentgrót osztatlan közös tulajdon	nem
2709859	Zalabér	bekötő	Zalabér, Kossuth Lajos utca	Épület, Építmény	2002	50	56	2052	KG-PVC	160	1,9	38 000	21 280	760	426	Zalaszentgrót osztatlan közös tulajdon	nem
2709857	Zalabér	bekötő	Zalabér, Kossuth Lajos utca	Épület, Építmény	2002	50	56	2052	KG-PVC	160	2,1	42 000	23 520	840	470	Zalaszentgrót osztatlan közös tulajdon	nem
2709858	Zalabér	bekötő	Zalabér, Kossuth Lajos utca	Épület, Építmény	2002	50	56	2052	KG-PVC	160	3,6	72 000	40 320	1 440	806	Zalaszentgrót osztatlan közös tulajdon	nem
2710078	Zalabér	bekötő	Zalabér, Malom utca 121/	Épület, Építmény	2002	50	56	2052	KG-PVC	160	25,1	502 000	281 120	10 040	5 622	Zalaszentgrót osztatlan közös tulajdon	nem
2710079	Zalabér	bekötő	Zalabér, Malom utca 121/	Épület, Építmény	2002	50	56	2052	KG-PVC	160	14,8	296 000	165 760	5 920	3 315	Zalaszentgrót osztatlan közös tulajdon	nem
2710080	Zalabér	bekötő	Zalabér, Malom utca 121/	Épület, Építmény	2002	50	56	2052	KG-PVC	160	35,6	712 000	398 720	14 240	7 974	Zalaszentgrót osztatlan közös tulajdon	nem
2709930	Zalabér	bekötő	Zalabér, PÉtőfi Sándor utca	Épület, Építmény	2002	50	56	2052	KG-PVC	160	6,1	122 000	68 320	2 440	1 366	Zalaszentgrót osztatlan közös tulajdon	nem
2709936	Zalabér	bekötő	Zalabér, PÉtőfi Sándor utca	Épület, Építmény	2002	50	56	2052	KG-PVC	160	5,1	102 000	57 120	2 040	1 142	Zalaszentgrót osztatlan közös tulajdon	nem
2710001	Zalabér	bekötő	Zalabér, PÉtőfi Sándor utca	Épület, Építmény	2002	50	56	2052	KG-PVC	160	3,6	72 000	40 320	1 440	806	Zalaszentgrót osztatlan közös tulajdon	nem
2710002	Zalabér	bekötő	Zalabér, PÉtőfi Sándor utca	Épület, Építmény	2002	50	56	2052	KG-PVC	160	8,2	164 000	91 840	3 280	1 837	Zalaszentgrót osztatlan közös tulajdon	nem
2709958	Zalabér	bekötő	Zalabér, PÉtőfi Sándor utca	Épület, Építmény	2002	50	56	2052	KG-PVC	160	3,7	74 000	41 440	1 480	829	Zalaszentgrót osztatlan közös tulajdon	nem
2710000	Zalabér	bekötő	Zalabér, PÉtőfi Sándor utca	Épület, Építmény	2002	50	56	2052	KG-PVC	160	1,4	28 000	15 680	560	314	Zalaszentgrót osztatlan közös tulajdon	nem
2709957	Zalabér	bekötő	Zalabér, PÉtőfi Sándor utca	Épület, Építmény	2002	50	56	2052	KG-PVC	160	3	60 000	33 600	1 200	672	Zalaszentgrót osztatlan közös tulajdon	nem
2709954	Zalabér	bekötő	Zalabér, PÉtőfi Sándor utca	Épület, Építmény	2002	50	56	2052	KG-PVC	160	7,1	142 000	79 520	2 840	1 590	Zalaszentgrót osztatlan közös tulajdon	nem
2709996	Zalabér	bekötő	Zalabér, PÉtőfi Sándor utca	Épület, Építmény	2002	50	56	2052	KG-PVC	160	4	80 000	44 800	1 600	896	Zalaszentgrót osztatlan közös tulajdon	nem
2709956	Zalabér	bekötő	Zalabér, PÉtőfi Sándor utca	Épület, Építmény	2002	50	56	2052	KG-PVC	160	8,7	174 000	97 440	3 480	1 949	Zalaszentgrót osztatlan közös tulajdon	nem
2710005	Zalabér	bekötő	Zalabér, PÉtőfi Sándor utca	Épület, Építmény	2002	50	56	2052	KG-PVC	160	4,4	88 000	49 280	1 760	986	Zalaszentgrót osztatlan közös tulajdon	nem
2709948	Zalabér	bekötő	Zalabér, PÉtőfi Sándor utca	Épület, Építmény	2002	50	56	2052	KG-PVC	160	4,2	84 000	47 040	1 680	941	Zalaszentgrót osztatlan közös tulajdon	nem
2709998	Zalabér	bekötő	Zalabér, PÉtőfi Sándor utca	Épület, Építmény	2002	50	56	2052	KG-PVC	160	6,8	136 000	76 160	2 720	1 523	Zalaszentgrót osztatlan közös tulajdon	nem
2710007	Zalabér	bekötő	Zalabér, PÉtőfi Sándor utca	Épület, Építmény	2002	50	56	2052	KG-PVC	160	4,2	84 000	47 040	1 680	941	Zalaszentgrót osztatlan közös tulajdon	nem
2709992	Zalabér	bekötő	Zalabér, PÉtőfi Sándor utca	Épület, Építmény	2002	50	56	2052	KG-PVC	160	4,2	84 000	47 040	1 680	941	Zalaszentgrót osztatlan közös tulajdon	nem
2710004	Zalabér	bekötő	Zalabér, PÉtőfi Sándor utca	Épület, Építmény	2002	50	56	2052	KG-PVC	160	4,4	88 000	49 280	1 760	986	Zalaszentgrót osztatlan közös tulajdon	nem
2709991	Zalabér	bekötő	Zalabér, PÉtőfi Sándor utca	Épület, Építmény	2002	50	56	2052	KG-PVC	160	1	20 000	11 200	400	224	Zalaszentgrót osztatlan közös tulajdon	nem
2710003	Zalabér	bekötő	Zalabér, PÉtőfi Sándor utca	Épület, Építmény	2002	50	56	2052	KG-PVC	160	4,5	90 000	50 400	1 800	1 008	Zalaszentgrót osztatlan közös tulajdon	nem
2710134	Zalabér	bekötő	Zalabér, PÉtőfi Sándor utca	Épület, Építmény	2002	50	56	2052	KG-PVC	160	9,1	182 000	101 920	3 640	2 038	Zalaszentgrót osztatlan közös tulajdon	nem
2710129	Zalabér	bekötő	Zalabér, PÉtőfi Sándor utca	Épület, Építmény	2002	50	56	2052	KG-PVC	160	2,3	46 000	25 760	920	515	Zalaszentgrót osztatlan közös tulajdon	nem
2710131	Zalabér	bekötő	Zalabér, PÉtőfi Sándor utca	Épület, Építmény	2002	50	56	2052	KG-PVC	160	5,1	102 000	57 120	2 040	1 142	Zalaszentgrót osztatlan közös tulajdon	nem
2709993	Zalabér	bekötő	Zalabér, PÉtőfi Sándor utca	Épület, Építmény	2002	50	56	2052	KG-PVC	160	8,2	164 000	91 840	3 280	1 837	Zalaszentgrót osztatlan közös tulajdon	nem
2710006	Zalabér	bekötő	Zalabér, PÉtőfi Sándor utca	Épület, Építmény	2002	50	56	2052	KG-PVC	160	8,1	162 000	90 720	3 240	1 814	Zalaszentgrót osztatlan közös tulajdon	nem
2709947	Zalabér	bekötő	Zalabér, PÉtőfi Sándor utca	Épület, Építmény	2002	50	56	2052	KG-PVC	160	5,6	112 000	62 720	2 240	1 254	Zalaszentgrót osztatlan közös tulajdon	nem
2709997	Zalabér	bekötő	Zalabér, PÉtőfi Sándor utca	Épület, Építmény	2002	50	56	2052	KG-PVC	160	6,5	130 000	72 800	2 600	1 456	Zalaszentgrót osztatlan közös tulajdon	nem
2709994	Zalabér	bekötő	Zalabér, PÉtőfi Sándor utca	Épület, Építmény	2002	50	56	2052	KG-PVC	160	8	160 000	89 600	3 200	1 792	Zalaszentgrót osztatlan közös tulajdon	nem
2709999	Zalabér	bekötő	Zalabér, PÉtőfi Sándor utca	Épület, Építmény	2002	50	56	2052	KG-PVC	160	1,1	22 000	12 320	440	246	Zalaszentgrót osztatlan közös tulajdon	nem
2709995	Zalabér	bekötő	Zalabér, PÉtőfi Sándor utca	Épület, Építmény	2002	50	56	2052	KG-PVC	160	12,6	252 000	141 120	5 040	2 822	Zalaszentgrót osztatlan közös tulajdon	nem
2709987	Zalabér	bekötő	Zalabér, Rákóczi Ferenc utca	Épület, Építmény	2002	50	56	2052	KG-PVC	160	5,3	106 000	59 360	2 120	1 187	Zalaszentgrót osztatlan közös tulajdon	nem
2709775	Zalabér	bekötő	Zalabér, Rákóczi Ferenc utca	Épület, Építmény	2002	50	56	2052	KG-PVC	160	6,8	136 000	76 160	2 720	1 523	Zalaszentgrót osztatlan közös tulajdon	nem
2709853	Zalabér	bekötő	Zalabér, Rákóczi Ferenc utca	Épület, Építmény	2002	50	56	2052	KG-PVC	160	7,9	158 000	88 480	3 160	1 770	Zalaszentgrót osztatlan közös tulajdon	nem
2709839	Zalabér	bekötő	Zalabér, Rákóczi Ferenc utca	Épület, Építmény	2002	50	56	2052	KG-PVC	160	10,3	206 000	115 360	4 120	2 307	Zalaszentgrót osztatlan közös tulajdon	nem
2709929	Zalabér	bekötő	Zalabér, Rákóczi Ferenc utca	Épület, Építmény	2002	50	56	2052	KG-PVC	160	7,5	150 000	84 000	3 000	1 680	Zalaszentgrót osztatlan közös tulajdon	nem
2709837	Zalabér	bekötő	Zalabér, Rákóczi Ferenc utca	Épület, Építmény	2002	50	56	2052	KG-PVC	160	9	180 000</					

VAGYONLELTÁR																	
Zalaszentgrót és térsége szennyvízmű																	
Víziközmű-objektum azonosítása, megnevezése					Állapot jellemzők					Gazdasági jellemzők							
Víziközmű objektum azonosító	Település	Objektum típus	Megnevezés	Szakági bontás	Üzembe helyezés éve	Várható élettartam (év)	Állagmutató (%)	Pótlás várható éve (év)	Anyag	Átmérő	Hossz	Újraelőállítási vagy helyettesítési	Vagyonérték (Ft.)	ÉCS1 Éves pótlási költség (FT/év)	ÉCS2 Éves elszámolható amortizáció (Ft/év)	Tulajdonos	KEHOP beruházás
2709949	Zalabér	bekötő	Zalabér, Rákóczi Ferenc utca	Épület, Építmény	2002	50	56	2052	KG-PVC	160	3,9	78 000	43 680	1 560	874	Zalaszentgrót osztatlan közös tulajdon	nem
2710128	Zalabér	bekötő	Zalabér, Rákóczi Ferenc utca	Épület, Építmény	2002	50	56	2052	KG-PVC	160	6,2	124 000	69 440	2 480	1 389	Zalaszentgrót osztatlan közös tulajdon	nem
2710125	Zalabér	bekötő	Zalabér, Rákóczi Ferenc utca	Épület, Építmény	2002	50	56	2052	KG-PVC	160	7,3	146 000	81 760	2 920	1 635	Zalaszentgrót osztatlan közös tulajdon	nem
2710124	Zalabér	bekötő	Zalabér, Rákóczi Ferenc utca	Épület, Építmény	2002	50	56	2052	KG-PVC	160	5,5	110 000	61 600	2 200	1 232	Zalaszentgrót osztatlan közös tulajdon	nem
2710133	Zalabér	bekötő	Zalabér, Rákóczi Ferenc utca	Épület, Építmény	2002	50	56	2052	KG-PVC	160	7,7	154 000	86 240	3 080	1 725	Zalaszentgrót osztatlan közös tulajdon	nem
2710132	Zalabér	bekötő	Zalabér, Rákóczi Ferenc utca	Épület, Építmény	2002	50	56	2052	KG-PVC	160	7,5	150 000	84 000	3 000	1 680	Zalaszentgrót osztatlan közös tulajdon	nem
2709843	Zalabér	bekötő	Zalabér, Rákóczi Ferenc utca	Épület, Építmény	2002	50	56	2052	KG-PVC	160	24,6	492 000	275 520	9 840	5 510	Zalaszentgrót osztatlan közös tulajdon	nem
2709988	Zalabér	bekötő	Zalabér, Rákóczi Ferenc utca	Épület, Építmény	2002	50	56	2052	KG-PVC	160	5,6	112 000	62 720	2 240	1 254	Zalaszentgrót osztatlan közös tulajdon	nem
2709845	Zalabér	bekötő	Zalabér, Rákóczi Ferenc utca	Épület, Építmény	2002	50	56	2052	KG-PVC	160	28,4	568 000	318 080	11 360	6 362	Zalaszentgrót osztatlan közös tulajdon	nem
2709862	Zalabér	bekötő	Zalabér, Rákóczi Ferenc utca	Épület, Építmény	2002	50	56	2052	KG-PVC	160	10,9	218 000	122 080	4 360	2 442	Zalaszentgrót osztatlan közös tulajdon	nem
2709841	Zalabér	bekötő	Zalabér, Rákóczi Ferenc utca	Épület, Építmény	2002	50	56	2052	KG-PVC	160	7	140 000	78 400	2 800	1 568	Zalaszentgrót osztatlan közös tulajdon	nem
2709840	Zalabér	bekötő	Zalabér, Rákóczi Ferenc utca	Épület, Építmény	2002	50	56	2052	KG-PVC	160	10,8	216 000	120 960	4 320	2 419	Zalaszentgrót osztatlan közös tulajdon	nem
2709854	Zalabér	bekötő	Zalabér, Sorok János utca	Épület, Építmény	2002	50	56	2052	KG-PVC	160	3	60 000	33 600	1 200	672	Zalaszentgrót osztatlan közös tulajdon	nem
2709855	Zalabér	bekötő	Zalabér, Sorok János utca	Épület, Építmény	2002	50	56	2052	KG-PVC	160	1,4	28 000	15 680	560	314	Zalaszentgrót osztatlan közös tulajdon	nem
2709842	Zalabér	bekötő	Zalabér, Sorok János utca	Épület, Építmény	2002	50	56	2052	KG-PVC	160	2,4	48 000	26 880	960	538	Zalaszentgrót osztatlan közös tulajdon	nem
2709844	Zalabér	bekötő	Zalabér, Sorok János utca	Épület, Építmény	2002	50	56	2052	KG-PVC	160	2,2	44 000	24 640	880	493	Zalaszentgrót osztatlan közös tulajdon	nem
2709856	Zalabér	bekötő	Zalabér, Sorok János utca	Épület, Építmény	2002	50	56	2052	KG-PVC	160	3,1	62 000	34 720	1 240	694	Zalaszentgrót osztatlan közös tulajdon	nem
2709835	Zalabér	bekötő	Zalabér, Sorok János utca	Épület, Építmény	2002	50	56	2052	KG-PVC	160	3,6	72 000	40 320	1 440	806	Zalaszentgrót osztatlan közös tulajdon	nem
2709836	Zalabér	bekötő	Zalabér, Sorok János utca	Épület, Építmény	2002	50	56	2052	KG-PVC	160	2	40 000	22 400	800	448	Zalaszentgrót osztatlan közös tulajdon	nem
2709830	Zalabér	bekötő	Zalabér, Sorok János utca	Épület, Építmény	2002	50	56	2052	KG-PVC	160	2,7	54 000	30 240	1 080	605	Zalaszentgrót osztatlan közös tulajdon	nem
2709861	Zalabér	bekötő	Zalabér, Sorok János utca	Épület, Építmény	2002	50	56	2052	KG-PVC	160	7,9	158 000	88 480	3 160	1 770	Zalaszentgrót osztatlan közös tulajdon	nem
2709928	Zalabér	bekötő	Zalabér, Táncsics Mihály utca	Épület, Építmény	2002	50	56	2052	KG-PVC	160	3,4	68 000	38 080	1 360	762	Zalaszentgrót osztatlan közös tulajdon	nem
2709926	Zalabér	bekötő	Zalabér, Táncsics Mihály utca	Épület, Építmény	2002	50	56	2052	KG-PVC	160	0,9	18 000	10 080	360	202	Zalaszentgrót osztatlan közös tulajdon	nem
2709934	Zalabér	bekötő	Zalabér, Táncsics Mihály utca	Épület, Építmény	2002	50	56	2052	KG-PVC	160	6,3	126 000	70 560	2 520	1 411	Zalaszentgrót osztatlan közös tulajdon	nem
2709935	Zalabér	bekötő	Zalabér, Táncsics Mihály utca	Épület, Építmény	2002	50	56	2052	KG-PVC	160	8,4	168 000	94 080	3 360	1 882	Zalaszentgrót osztatlan közös tulajdon	nem
2709932	Zalabér	bekötő	Zalabér, Táncsics Mihály utca	Épület, Építmény	2002	50	56	2052	KG-PVC	160	27	540 000	302 400	10 800	6 048	Zalaszentgrót osztatlan közös tulajdon	nem
2709925	Zalabér	bekötő	Zalabér, Táncsics Mihály utca	Épület, Építmény	2002	50	56	2052	KG-PVC	160	2,7	54 000	30 240	1 080	605	Zalaszentgrót osztatlan közös tulajdon	nem
2709946	Zalabér	bekötő	Zalabér, Táncsics Mihály utca	Épület, Építmény	2002	50	56	2052	KG-PVC	160	2,2	44 000	24 640	880	493	Zalaszentgrót osztatlan közös tulajdon	nem
2709795	Zalabér	bekötő	Zalabér, Táncsics Mihály utca	Épület, Építmény	2002	50	56	2052	KG-PVC	160	1,7	34 000	19 040	680	381	Zalaszentgrót osztatlan közös tulajdon	nem
2709796	Zalabér	bekötő	Zalabér, Táncsics Mihály utca	Épület, Építmény	2002	50	56	2052	KG-PVC	160	17,9	358 000	200 480	7 160	4 010	Zalaszentgrót osztatlan közös tulajdon	nem
2709927	Zalabér	bekötő	Zalabér, Táncsics Mihály utca	Épület, Építmény	2002	50	56	2052	KG-PVC	160	1,1	22 000	12 320	440	246	Zalaszentgrót osztatlan közös tulajdon	nem
2709931	Zalabér	bekötő	Zalabér, Táncsics Mihály utca	Épület, Építmény	2002	50	56	2052	KG-PVC	160	3,5	70 000	39 200	1 400	784	Zalaszentgrót osztatlan közös tulajdon	nem
2709797	Zalabér	bekötő	Zalabér, Táncsics Mihály utca	Épület, Építmény	2002	50	56	2052	KG-PVC	160	3,5	70 000	39 200	1 400	784	Zalaszentgrót osztatlan közös tulajdon	nem
2709933	Zalabér	bekötő	Zalabér, Táncsics Mihály utca	Épület, Építmény	2002	50	56	2052	KG-PVC	160	5,7	114 000	63 840	2 280	1 277	Zalaszentgrót osztatlan közös tulajdon	nem
2709850	Zalabér	bekötő	Zalabér, Templom tér 2.	Épület, Építmény	2002	50	56	2052	KG-PVC	160	7,7	154 000	86 240	3 080	1 725	Zalaszentgrót osztatlan közös tulajdon	nem
2709852	Zalabér	bekötő	Zalabér, Templom tér 2.	Épület, Építmény	2002	50	56	2052	KG-PVC	160	12,1	242 000	135 520	4 840	2 710	Zalaszentgrót osztatlan közös tulajdon	nem
2709820	Zalabér	bekötő	Zalabér, Templom tér 3.	Épület, Építmény	2002	50	56	2052	KG-PVC	160	7,8	156 000	87 360	3 120	1 747	Zalaszentgrót osztatlan közös tulajdon	nem
2709983	Zalabér	bekötő	Zalabér, Templom tér 424	Épület, Építmény	2002	50	56	2052	KG-PVC	160	14,3	286 000	160 160	5 720	3 203	Zalaszentgrót osztatlan közös tulajdon	nem
2709821	Zalabér	bekötő	Zalabér, Templom tér 5.	Épület, Építmény	2002	50	56	2052	KG-PVC	160	4,4	88 000	49 280	1 760	986	Zalaszentgrót osztatlan közös tulajdon	nem
2709822	Zalabér	bekötő	Zalabér, Templom tér 6.	Épület, Építmény	2002	50	56	2052	KG-PVC	160	3,3	66 000	36 960	1 320	739	Zalaszentgrót osztatlan közös tulajdon	nem
2709849	Zalabér	bekötő	Zalabér, Templom tér 7.	Épület, Építmény	2002	50	56	2052	KG-PVC	160	6,5	130 000	72 800	2 600	1 456	Zalaszentgrót osztatlan közös tulajdon	nem
2709851	Zalabér	bekötő	Zalabér, Templom tér 8.	Épület, Építmény	2002	50	56	2052	KG-PVC	160	1,2	24 000	13 440	480	269	Zalaszentgrót osztatlan közös tulajdon	nem
2710061	Zalabér	bekötő	Zalabér, Vasút utca 1.	Épület, Építmény	2002	50	56	2052	KG-PVC	160	6	120 000	67 200	2 400			

VAGYONLELTÁR																	
Zalaszentgrót és térsége szennyvízmű																	
Víziközmű-objektum azonosítása, megnevezése					Állapot jellemzők					Gazdasági jellemzők							
Víziközmű objektum azonosító	Település	Objektum típus	Megnevezés	Szakági bontás	Üzembe helyezés éve	Várható élettartam (év)	Állagmutató (%)	Pótlás várható éve (év)	Anyag	Átmérő	Hossz	Újraelőállítási vagy helyettesítési	Vagyonérték (Ft.)	ÉCS1 Éves pótlási költség (Ft/év)	ÉCS2 Éves elszámolható amortizáció (Ft/év)	Tulajdonos	KEHOP beruházás
2710068	Zalabér	bekötő	Zalabér, Zala utca 21.	Épület, Építmény	2002	50	56	2052	KG-PVC	160	4,1	82 000	45 920	1 640	918	Zalaszentgrót osztatlan közös tulajdon	nem
2710067	Zalabér	bekötő	Zalabér, Zala utca 23.	Épület, Építmény	2002	50	56	2052	KG-PVC	160	5,2	104 000	58 240	2 080	1 165	Zalaszentgrót osztatlan közös tulajdon	nem
2710065	Zalabér	bekötő	Zalabér, Zala utca 25.	Épület, Építmény	2002	50	56	2052	KG-PVC	160	9,1	182 000	101 920	3 640	2 038	Zalaszentgrót osztatlan közös tulajdon	nem
2710071	Zalabér	bekötő	Zalabér, Zala utca 3.	Épület, Építmény	2002	50	56	2052	KG-PVC	160	2,9	58 000	32 480	1 160	650	Zalaszentgrót osztatlan közös tulajdon	nem
2710055	Zalabér	bekötő	Zalabér, Zala utca 31.	Épület, Építmény	2002	50	56	2052	KG-PVC	160	7,1	142 000	79 520	2 840	1 590	Zalaszentgrót osztatlan közös tulajdon	nem
2710053	Zalabér	bekötő	Zalabér, Zala utca 33.	Épület, Építmény	2002	50	56	2052	KG-PVC	160	17,6	352 000	197 120	7 040	3 942	Zalaszentgrót osztatlan közös tulajdon	nem
2710050	Zalabér	bekötő	Zalabér, Zala utca 35.	Épület, Építmény	2002	50	56	2052	KG-PVC	160	10,8	216 000	120 960	4 320	2 419	Zalaszentgrót osztatlan közös tulajdon	nem
2710052	Zalabér	bekötő	Zalabér, Zala utca 39.	Épület, Építmény	2002	50	56	2052	KG-PVC	160	7,1	142 000	79 520	2 840	1 590	Zalaszentgrót osztatlan közös tulajdon	nem
2710063	Zalabér	bekötő	Zalabér, Zala utca 4.	Épület, Építmény	2002	50	56	2052	KG-PVC	160	11,6	232 000	129 920	4 640	2 598	Zalaszentgrót osztatlan közös tulajdon	nem
2710049	Zalabér	bekötő	Zalabér, Zala utca 41.	Épület, Építmény	2002	50	56	2052	KG-PVC	160	2,5	50 000	28 000	1 000	560	Zalaszentgrót osztatlan közös tulajdon	nem
2710048	Zalabér	bekötő	Zalabér, Zala utca 43.	Épület, Építmény	2002	50	56	2052	KG-PVC	160	7,4	148 000	82 880	2 960	1 658	Zalaszentgrót osztatlan közös tulajdon	nem
2710070	Zalabér	bekötő	Zalabér, Zala utca 5.	Épület, Építmény	2002	50	56	2052	KG-PVC	160	3	60 000	33 600	1 200	672	Zalaszentgrót osztatlan közös tulajdon	nem
2710066	Zalabér	bekötő	Zalabér, Zala utca 6.	Épület, Építmény	2002	50	56	2052	KG-PVC	160	12,4	248 000	138 880	4 960	2 778	Zalaszentgrót osztatlan közös tulajdon	nem
2710069	Zalabér	bekötő	Zalabér, Zala utca 7.	Épület, Építmény	2002	50	56	2052	KG-PVC	160	2,1	42 000	23 520	840	470	Zalaszentgrót osztatlan közös tulajdon	nem
2710047	Zalabér	bekötő	Zalabér, Zala utca 8.	Épület, Építmény	2002	50	56	2052	KG-PVC	160	12,1	242 000	135 520	4 840	2 710	Zalaszentgrót osztatlan közös tulajdon	nem
2710077	Zalabér	bekötő	Zalabér, Zala utca 9.	Épület, Építmény	2002	50	56	2052	KG-PVC	160	5	100 000	56 000	2 000	1 120	Zalaszentgrót osztatlan közös tulajdon	nem
2710681	Zalaszentgrót	bekötő	Zalaszentgrót - Aranyod, Á	Épület, Építmény	2002	50	56	2052	KG-PVC	160	6,3	126 000	70 560	2 520	1 411	Zalaszentgrót osztatlan közös tulajdon	nem
2710678	Zalaszentgrót	bekötő	Zalaszentgrót - Aranyod, Á	Épület, Építmény	2002	50	56	2052	KG-PVC	160	9,3	186 000	104 160	3 720	2 083	Zalaszentgrót osztatlan közös tulajdon	nem
2710682	Zalaszentgrót	bekötő	Zalaszentgrót - Aranyod, Á	Épület, Építmény	2002	50	56	2052	KG-PVC	160	7	140 000	78 400	2 800	1 568	Zalaszentgrót osztatlan közös tulajdon	nem
2710683	Zalaszentgrót	bekötő	Zalaszentgrót - Aranyod, Á	Épület, Építmény	2002	50	56	2052	KG-PVC	160	13,4	268 000	150 080	5 360	3 002	Zalaszentgrót osztatlan közös tulajdon	nem
2710677	Zalaszentgrót	bekötő	Zalaszentgrót - Aranyod, Á	Épület, Építmény	2002	50	56	2052	KG-PVC	160	23,2	464 000	259 840	9 280	5 197	Zalaszentgrót osztatlan közös tulajdon	nem
2710679	Zalaszentgrót	bekötő	Zalaszentgrót - Aranyod, Á	Épület, Építmény	2002	50	56	2052	KG-PVC	160	6	120 000	67 200	2 400	1 344	Zalaszentgrót osztatlan közös tulajdon	nem
2711972	Zalaszentgrót	bekötő	Zalaszentgrót - Aranyod, Á	Épület, Építmény	2002	50	56	2052	KG-PVC	200	12,3	246 000	137 760	4 920	2 755	Zalaszentgrót osztatlan közös tulajdon	nem
2710742	Zalaszentgrót	bekötő	Zalaszentgrót - Aranyod, Á	Épület, Építmény	2002	50	56	2052	KG-PVC	160	6,6	132 000	73 920	2 640	1 478	Zalaszentgrót osztatlan közös tulajdon	nem
2710783	Zalaszentgrót	bekötő	Zalaszentgrót - Aranyod, Á	Épület, Építmény	2002	50	56	2052	KG-PVC	160	17,9	358 000	200 480	7 160	4 010	Zalaszentgrót osztatlan közös tulajdon	nem
2710784	Zalaszentgrót	bekötő	Zalaszentgrót - Aranyod, Á	Épület, Építmény	2002	50	56	2052	KG-PVC	160	18,2	364 000	203 840	7 280	4 077	Zalaszentgrót osztatlan közös tulajdon	nem
2712058	Zalaszentgrót	bekötő	Zalaszentgrót - Aranyod, Á	Épület, Építmény	2002	50	56	2052	PE	50	13	260 000	145 600	5 200	2 912	Zalaszentgrót osztatlan közös tulajdon	nem
2712057	Zalaszentgrót	bekötő	Zalaszentgrót - Aranyod, Á	Épület, Építmény	2002	50	56	2052	PE	50	22,5	450 000	252 000	9 000	5 040	Zalaszentgrót osztatlan közös tulajdon	nem
2710759	Zalaszentgrót	bekötő	Zalaszentgrót - Aranyod, Á	Épület, Építmény	2002	50	56	2052	KG-PVC	160	14,2	284 000	159 040	5 680	3 181	Zalaszentgrót osztatlan közös tulajdon	nem
2710762	Zalaszentgrót	bekötő	Zalaszentgrót - Aranyod, Á	Épület, Építmény	2002	50	56	2052	KG-PVC	160	6,2	124 000	69 440	2 480	1 389	Zalaszentgrót osztatlan közös tulajdon	nem
2712059	Zalaszentgrót	bekötő	Zalaszentgrót - Aranyod, Á	Épület, Építmény	2002	50	56	2052	PE	50	21,1	422 000	236 320	8 440	4 726	Zalaszentgrót osztatlan közös tulajdon	nem
2710673	Zalaszentgrót	bekötő	Zalaszentgrót - Aranyod, Á	Épület, Építmény	2002	50	56	2052	KG-PVC	160	17,8	356 000	199 360	7 120	3 987	Zalaszentgrót osztatlan közös tulajdon	nem
2710672	Zalaszentgrót	bekötő	Zalaszentgrót - Aranyod, Á	Épület, Építmény	2002	50	56	2052	KG-PVC	160	3,6	72 000	40 320	1 440	806	Zalaszentgrót osztatlan közös tulajdon	nem
2710675	Zalaszentgrót	bekötő	Zalaszentgrót - Aranyod, Á	Épület, Építmény	2002	50	56	2052	KG-PVC	160	3,4	68 000	38 080	1 360	762	Zalaszentgrót osztatlan közös tulajdon	nem
2710671	Zalaszentgrót	bekötő	Zalaszentgrót - Aranyod, Á	Épület, Építmény	2002	50	56	2052	KG-PVC	160	2,9	58 000	32 480	1 160	650	Zalaszentgrót osztatlan közös tulajdon	nem
2710670	Zalaszentgrót	bekötő	Zalaszentgrót - Aranyod, Á	Épület, Építmény	2002	50	56	2052	KG-PVC	160	5,6	112 000	62 720	2 240	1 254	Zalaszentgrót osztatlan közös tulajdon	nem
2710730	Zalaszentgrót	bekötő	Zalaszentgrót - Aranyod, Á	Épület, Építmény	2002	50	56	2052	KG-PVC	160	3,1	62 000	34 720	1 240	694	Zalaszentgrót osztatlan közös tulajdon	nem
2710729	Zalaszentgrót	bekötő	Zalaszentgrót - Aranyod, Á	Épület, Építmény	2002	50	56	2052	KG-PVC	160	9,2	184 000	103 040	3 680	2 061	Zalaszentgrót osztatlan közös tulajdon	nem
2710734	Zalaszentgrót	bekötő	Zalaszentgrót - Aranyod, Á	Épület, Építmény	2002	50	56	2052	KG-PVC	160	5,1	102 000	57 120	2 040	1 142	Zalaszentgrót osztatlan közös tulajdon	nem
2710669	Zalaszentgrót	bekötő	Zalaszentgrót - Aranyod, Á	Épület, Építmény	2002	50	56	2052	KG-PVC	160	6,5	130 000	72 800	2 600	1 456	Zalaszentgrót osztatlan közös tulajdon	nem
2710668	Zalaszentgrót	bekötő	Zalaszentgrót - Aranyod, Á	Épület, Építmény	2002	50	56	2052	KG-PVC	160	3,6	72 000	40 320	1 440	806	Zalaszentgrót osztatlan közös tulajdon	nem
2710667	Zalaszentgrót	bekötő	Zalaszentgrót - Aranyod, Á	Épület, Építmény	2002	50	56	2052	KG-PVC	160	2,7	54 000	30 240	1 080	605	Zalaszentgrót osztatlan közös tulajdon	nem
2710726	Zalaszentgrót	bekötő	Zalaszentgrót - Aranyod, Á	Épület, Építmény	2002	50</											

VAGYONLELTÁR																	
Zalaszentgrót és térsége szennyvízmű																	
Víziközmű-objektum azonosítása, megnevezése					Állapot jellemzők					Gazdasági jellemzők							
Víziközmű objektum azonosító	Település	Objektum típus	Megnevezés	Szakági bontás	Üzembe helyezés éve	Várható élettartam (év)	Állagmutató (%)	Pótlás várható éve (év)	Anyag	Átmérő	Hossz	Újraelőállítási vagy helyettesítési	Vagyonérték (Ft.)	ÉCS1 Éves pótlási költség (FT/év)	ÉCS2 Éves elszámolható amortizáció (Ft/év)	Tulajdonos	KEHOP beruházás
2710795	Zalaszentgrót	bekötő	Zalaszentgrót - Aranyod, Á	Épület, Építmény	2002	50	56	2052	KG-PVC	160	4,3	86 000	48 160	1 720	963	Zalaszentgrót osztatlan közös tulajdon	nem
2710763	Zalaszentgrót	bekötő	Zalaszentgrót - Aranyod, Á	Épület, Építmény	2002	50	56	2052	KG-PVC	160	10,6	212 000	118 720	4 240	2 374	Zalaszentgrót osztatlan közös tulajdon	nem
2710714	Zalaszentgrót	bekötő	Zalaszentgrót - Aranyod, Á	Épület, Építmény	2002	50	56	2052	KG-PVC	160	5,3	106 000	59 360	2 120	1 187	Zalaszentgrót osztatlan közös tulajdon	nem
2710706	Zalaszentgrót	bekötő	Zalaszentgrót - Aranyod, Á	Épület, Építmény	2002	50	56	2052	KG-PVC	160	9,6	192 000	107 520	3 840	2 150	Zalaszentgrót osztatlan közös tulajdon	nem
2710695	Zalaszentgrót	bekötő	Zalaszentgrót - Aranyod, Á	Épület, Építmény	2002	50	56	2052	KG-PVC	160	11,9	238 000	133 280	4 760	2 666	Zalaszentgrót osztatlan közös tulajdon	nem
2710764	Zalaszentgrót	bekötő	Zalaszentgrót - Aranyod, Á	Épület, Építmény	2002	50	56	2052	KG-PVC	160	12,1	242 000	135 520	4 840	2 710	Zalaszentgrót osztatlan közös tulajdon	nem
2710719	Zalaszentgrót	bekötő	Zalaszentgrót - Aranyod, Á	Épület, Építmény	2002	50	56	2052	KG-PVC	160	11,1	222 000	124 320	4 440	2 486	Zalaszentgrót osztatlan közös tulajdon	nem
2710791	Zalaszentgrót	bekötő	Zalaszentgrót - Aranyod, Á	Épület, Építmény	2002	50	56	2052	KG-PVC	160	10,5	210 000	117 600	4 200	2 352	Zalaszentgrót osztatlan közös tulajdon	nem
2710684	Zalaszentgrót	bekötő	Zalaszentgrót - Aranyod, Á	Épület, Építmény	2002	50	56	2052	KG-PVC	160	12,8	256 000	143 360	5 120	2 867	Zalaszentgrót osztatlan közös tulajdon	nem
2710793	Zalaszentgrót	bekötő	Zalaszentgrót - Aranyod, Á	Épület, Építmény	2002	50	56	2052	KG-PVC	160	9,9	198 000	110 880	3 960	2 218	Zalaszentgrót osztatlan közös tulajdon	nem
2710690	Zalaszentgrót	bekötő	Zalaszentgrót - Aranyod, Á	Épület, Építmény	2002	50	56	2052	KG-PVC	160	10,1	202 000	113 120	4 040	2 262	Zalaszentgrót osztatlan közös tulajdon	nem
2710786	Zalaszentgrót	bekötő	Zalaszentgrót - Aranyod, Á	Épület, Építmény	2002	50	56	2052	KG-PVC	160	10,1	202 000	113 120	4 040	2 262	Zalaszentgrót osztatlan közös tulajdon	nem
2710766	Zalaszentgrót	bekötő	Zalaszentgrót - Aranyod, Á	Épület, Építmény	2002	50	56	2052	KG-PVC	160	4,4	88 000	49 280	1 760	986	Zalaszentgrót osztatlan közös tulajdon	nem
2710792	Zalaszentgrót	bekötő	Zalaszentgrót - Aranyod, Á	Épület, Építmény	2002	50	56	2052	KG-PVC	160	9	180 000	100 800	3 600	2 016	Zalaszentgrót osztatlan közös tulajdon	nem
2710788	Zalaszentgrót	bekötő	Zalaszentgrót - Aranyod, Á	Épület, Építmény	2002	50	56	2052	KG-PVC	160	12,5	250 000	140 000	5 000	2 800	Zalaszentgrót osztatlan közös tulajdon	nem
2710794	Zalaszentgrót	bekötő	Zalaszentgrót - Aranyod, Á	Épület, Építmény	2002	50	56	2052	KG-PVC	160	7,9	158 000	88 480	3 160	1 770	Zalaszentgrót osztatlan közös tulajdon	nem
2710797	Zalaszentgrót	bekötő	Zalaszentgrót - Aranyod, Á	Épület, Építmény	2002	50	56	2052	KG-PVC	160	8,8	176 000	98 560	3 520	1 971	Zalaszentgrót osztatlan közös tulajdon	nem
2710779	Zalaszentgrót	bekötő	Zalaszentgrót - Aranyod, Á	Épület, Építmény	2002	50	56	2052	KG-PVC	160	18,1	362 000	202 720	7 240	4 054	Zalaszentgrót osztatlan közös tulajdon	nem
2710798	Zalaszentgrót	bekötő	Zalaszentgrót - Aranyod, Á	Épület, Építmény	2002	50	56	2052	KG-PVC	160	8,8	176 000	98 560	3 520	1 971	Zalaszentgrót osztatlan közös tulajdon	nem
2710799	Zalaszentgrót	bekötő	Zalaszentgrót - Aranyod, Á	Épület, Építmény	2002	50	56	2052	KG-PVC	160	8,9	178 000	99 680	3 560	1 994	Zalaszentgrót osztatlan közös tulajdon	nem
2710705	Zalaszentgrót	bekötő	Zalaszentgrót - Aranyod, Á	Épület, Építmény	2002	50	56	2052	KG-PVC	160	7,9	158 000	88 480	3 160	1 770	Zalaszentgrót osztatlan közös tulajdon	nem
2710712	Zalaszentgrót	bekötő	Zalaszentgrót - Aranyod, Á	Épület, Építmény	2002	50	56	2052	KG-PVC	160	1,2	24 000	13 440	480	269	Zalaszentgrót osztatlan közös tulajdon	nem
2710713	Zalaszentgrót	bekötő	Zalaszentgrót - Aranyod, Á	Épület, Építmény	2002	50	56	2052	KG-PVC	160	1,3	26 000	14 560	520	291	Zalaszentgrót osztatlan közös tulajdon	nem
2710761	Zalaszentgrót	bekötő	Zalaszentgrót - Aranyod, Á	Épület, Építmény	2002	50	56	2052	KG-PVC	160	4,3	86 000	48 160	1 720	963	Zalaszentgrót osztatlan közös tulajdon	nem
2710694	Zalaszentgrót	bekötő	Zalaszentgrót - Aranyod, Á	Épület, Építmény	2002	50	56	2052	KG-PVC	160	8,1	162 000	90 720	3 240	1 814	Zalaszentgrót osztatlan közös tulajdon	nem
2710720	Zalaszentgrót	bekötő	Zalaszentgrót - Aranyod, Á	Épület, Építmény	2002	50	56	2052	KG-PVC	160	6,5	130 000	72 800	2 600	1 456	Zalaszentgrót osztatlan közös tulajdon	nem
2710728	Zalaszentgrót	bekötő	Zalaszentgrót - Aranyod, Á	Épület, Építmény	2002	50	56	2052	KG-PVC	160	5,9	118 000	66 080	2 360	1 322	Zalaszentgrót osztatlan közös tulajdon	nem
2710778	Zalaszentgrót	bekötő	Zalaszentgrót - Aranyod, Á	Épület, Építmény	2002	50	56	2052	KG-PVC	160	16,9	338 000	189 280	6 760	3 786	Zalaszentgrót osztatlan közös tulajdon	nem
2710733	Zalaszentgrót	bekötő	Zalaszentgrót - Aranyod, Á	Épület, Építmény	2002	50	56	2052	KG-PVC	160	4,7	94 000	52 640	1 880	1 053	Zalaszentgrót osztatlan közös tulajdon	nem
2710725	Zalaszentgrót	bekötő	Zalaszentgrót - Aranyod, Á	Épület, Építmény	2002	50	56	2052	KG-PVC	160	5	100 000	56 000	2 000	1 120	Zalaszentgrót osztatlan közös tulajdon	nem
2710735	Zalaszentgrót	bekötő	Zalaszentgrót - Aranyod, Á	Épület, Építmény	2002	50	56	2052	KG-PVC	160	4,5	90 000	50 400	1 800	1 008	Zalaszentgrót osztatlan közös tulajdon	nem
2712056	Zalaszentgrót	bekötő	Zalaszentgrót - Aranyod, Á	Épület, Építmény	2002	50	56	2052	PE	50	13,8	276 000	154 560	5 520	3 091	Zalaszentgrót osztatlan közös tulajdon	nem
2710758	Zalaszentgrót	bekötő	Zalaszentgrót - Aranyod, Á	Épület, Építmény	2002	50	56	2052	KG-PVC	160	15,8	316 000	176 960	6 320	3 539	Zalaszentgrót osztatlan közös tulajdon	nem
2710664	Zalaszentgrót	bekötő	Zalaszentgrót - Aranyod, Á	Épület, Építmény	2002	50	56	2052	KG-PVC	160	5,2	104 000	58 240	2 080	1 165	Zalaszentgrót osztatlan közös tulajdon	nem
2710663	Zalaszentgrót	bekötő	Zalaszentgrót - Aranyod, Á	Épület, Építmény	2002	50	56	2052	KG-PVC	160	4,2	84 000	47 040	1 680	941	Zalaszentgrót osztatlan közös tulajdon	nem
2710655	Zalaszentgrót	bekötő	Zalaszentgrót - Aranyod, Á	Épület, Építmény	2002	50	56	2052	KG-PVC	160	6	120 000	67 200	2 400	1 344	Zalaszentgrót osztatlan közös tulajdon	nem
2710648	Zalaszentgrót	bekötő	Zalaszentgrót - Aranyod, Á	Épület, Építmény	2002	50	56	2052	KG-PVC	160	3,8	76 000	42 560	1 520	851	Zalaszentgrót osztatlan közös tulajdon	nem
2710649	Zalaszentgrót	bekötő	Zalaszentgrót - Aranyod, Á	Épület, Építmény	2002	50	56	2052	KG-PVC	160	4,4	88 000	49 280	1 760	986	Zalaszentgrót osztatlan közös tulajdon	nem
2710736	Zalaszentgrót	bekötő	Zalaszentgrót - Aranyod, Á	Épület, Építmény	2002	50	56	2052	KG-PVC	160	6,1	122 000	68 320	2 440	1 366	Zalaszentgrót osztatlan közös tulajdon	nem
2710747	Zalaszentgrót	bekötő	Zalaszentgrót - Aranyod, Á	Épület, Építmény	2002	50	56	2052	KG-PVC	160	5,5	110 000	61 600	2 200	1 232	Zalaszentgrót osztatlan közös tulajdon	nem
2710744	Zalaszentgrót	bekötő	Zalaszentgrót - Aranyod, Á	Épület, Építmény	2002	50	56	2052	KG-PVC	160	5,4	108 000	60 480	2 160	1 210	Zalaszentgrót osztatlan közös tulajdon	nem
2710737	Zalaszentgrót	bekötő	Zalaszentgrót - Aranyod, Á	Épület, Építmény	2002	50	56	2052	KG-PVC	160	8,7	174 000	97 440	3 480	1 949	Zalaszentgrót osztatlan közös tulajdon	nem
2710746	Zalaszentgrót	bekötő	Zalaszentgrót - Aranyod, Á</														

VAGYONLELTÁR																	
Zalaszentgrót és térsége szennyvízmű																	
Víziközmű-objektum azonosítása, megnevezése					Állapot jellemzők					Gazdasági jellemzők							
Víziközmű objektum azonosító	Település	Objektum típus	Megnevezés	Szakági bontás	Üzembe helyezés éve	Várható élettartam (év)	Állagmutató (%)	Pótlás várható éve (év)	Anyag	Átmérő	Hossz	Újraelőállítási vagy helyettesítési	Vagyonérték (Ft.)	ÉCS1 Éves pótlási költség (FT/év)	ÉCS2 Éves elszámolható amortizáció (Ft/év)	Tulajdonos	KEHOP beruházás
2710785	Zalaszentgrót	bekötő	Zalaszentgrót - Aranyod, D	Épület, Építmény	2002	50	56	2052	KG-PVC	160	6,5	130 000	72 800	2 600	1 456	Zalaszentgrót osztatlan közös tulajdon	nem
2710650	Zalaszentgrót	bekötő	Zalaszentgrót - Aranyod, D	Épület, Építmény	2002	50	56	2052	KG-PVC	160	6,5	130 000	72 800	2 600	1 456	Zalaszentgrót osztatlan közös tulajdon	nem
2710871	Zalaszentgrót	bekötő	Zalaszentgrót - Aranyod, D	Épület, Építmény	2002	50	56	2052	KG-PVC	160	8,7	174 000	97 440	3 480	1 949	Zalaszentgrót osztatlan közös tulajdon	nem
2709780	Zalaszentgrót	bekötő	Zalaszentgrót - Aranyod, D	Épület, Építmény	2002	50	56	2052	KG-PVC	160	7,5	150 000	84 000	3 000	1 680	Zalaszentgrót osztatlan közös tulajdon	nem
2710653	Zalaszentgrót	bekötő	Zalaszentgrót - Aranyod, D	Épület, Építmény	2002	50	56	2052	KG-PVC	160	8,9	178 000	99 680	3 560	1 994	Zalaszentgrót osztatlan közös tulajdon	nem
2710647	Zalaszentgrót	bekötő	Zalaszentgrót - Aranyod, D	Épület, Építmény	2002	50	56	2052	KG-PVC	160	9,4	188 000	105 280	3 760	2 106	Zalaszentgrót osztatlan közös tulajdon	nem
2710654	Zalaszentgrót	bekötő	Zalaszentgrót - Aranyod, D	Épület, Építmény	2002	50	56	2052	KG-PVC	160	9	180 000	100 800	3 600	2 016	Zalaszentgrót osztatlan közös tulajdon	nem
2710628	Zalaszentgrót	bekötő	Zalaszentgrót - Aranyod, D	Épület, Építmény	2002	50	56	2052	KG-PVC	160	8,2	164 000	91 840	3 280	1 837	Zalaszentgrót osztatlan közös tulajdon	nem
2710776	Zalaszentgrót	bekötő	Zalaszentgrót - Aranyod, D	Épület, Építmény	2002	50	56	2052	KG-PVC	160	8,6	172 000	96 320	3 440	1 926	Zalaszentgrót osztatlan közös tulajdon	nem
2710772	Zalaszentgrót	bekötő	Zalaszentgrót - Aranyod, D	Épület, Építmény	2002	50	56	2052	KG-PVC	160	6,8	136 000	76 160	2 720	1 523	Zalaszentgrót osztatlan közös tulajdon	nem
2710771	Zalaszentgrót	bekötő	Zalaszentgrót - Aranyod, D	Épület, Építmény	2002	50	56	2052	KG-PVC	160	8,7	174 000	97 440	3 480	1 949	Zalaszentgrót osztatlan közös tulajdon	nem
2710774	Zalaszentgrót	bekötő	Zalaszentgrót - Aranyod, D	Épület, Építmény	2002	50	56	2052	KG-PVC	160	6,9	138 000	77 280	2 760	1 546	Zalaszentgrót osztatlan közös tulajdon	nem
2710773	Zalaszentgrót	bekötő	Zalaszentgrót - Aranyod, D	Épület, Építmény	2002	50	56	2052	KG-PVC	160	8,4	168 000	94 080	3 360	1 882	Zalaszentgrót osztatlan közös tulajdon	nem
2710777	Zalaszentgrót	bekötő	Zalaszentgrót - Aranyod, D	Épület, Építmény	2002	50	56	2052	KG-PVC	160	6,7	134 000	75 040	2 680	1 501	Zalaszentgrót osztatlan közös tulajdon	nem
2710511	Zalaszentgrót	bekötő	Zalaszentgrót - Aranyod, H	Épület, Építmény	2002	50	56	2052	KG-PVC	160	5,6	112 000	62 720	2 240	1 254	Zalaszentgrót osztatlan közös tulajdon	nem
2710883	Zalaszentgrót	bekötő	Zalaszentgrót - Aranyod, H	Épület, Építmény	2002	50	56	2052	KG-PVC	160	6	120 000	67 200	2 400	1 344	Zalaszentgrót osztatlan közös tulajdon	nem
2710882	Zalaszentgrót	bekötő	Zalaszentgrót - Aranyod, H	Épület, Építmény	2002	50	56	2052	KG-PVC	160	7,6	152 000	85 120	3 040	1 702	Zalaszentgrót osztatlan közös tulajdon	nem
2710510	Zalaszentgrót	bekötő	Zalaszentgrót - Aranyod, H	Épület, Építmény	2002	50	56	2052	KG-PVC	160	8,2	164 000	91 840	3 280	1 837	Zalaszentgrót osztatlan közös tulajdon	nem
2710509	Zalaszentgrót	bekötő	Zalaszentgrót - Aranyod, H	Épület, Építmény	2002	50	56	2052	KG-PVC	160	8,2	164 000	91 840	3 280	1 837	Zalaszentgrót osztatlan közös tulajdon	nem
2710708	Zalaszentgrót	bekötő	Zalaszentgrót - Aranyod, H	Épület, Építmény	2002	50	56	2052	KG-PVC	160	8,7	174 000	97 440	3 480	1 949	Zalaszentgrót osztatlan közös tulajdon	nem
2710715	Zalaszentgrót	bekötő	Zalaszentgrót - Aranyod, H	Épület, Építmény	2002	50	56	2052	KG-PVC	160	6,9	138 000	77 280	2 760	1 546	Zalaszentgrót osztatlan közös tulajdon	nem
2710749	Zalaszentgrót	bekötő	Zalaszentgrót - Aranyod, H	Épület, Építmény	2002	50	56	2052	KG-PVC	160	6,2	124 000	69 440	2 480	1 389	Zalaszentgrót osztatlan közös tulajdon	nem
2710710	Zalaszentgrót	bekötő	Zalaszentgrót - Aranyod, H	Épület, Építmény	2002	50	56	2052	KG-PVC	160	7	140 000	78 400	2 800	1 568	Zalaszentgrót osztatlan közös tulajdon	nem
2710748	Zalaszentgrót	bekötő	Zalaszentgrót - Aranyod, H	Épület, Építmény	2002	50	56	2052	KG-PVC	160	7,6	152 000	85 120	3 040	1 702	Zalaszentgrót osztatlan közös tulajdon	nem
2710750	Zalaszentgrót	bekötő	Zalaszentgrót - Aranyod, H	Épület, Építmény	2002	50	56	2052	KG-PVC	160	7,2	144 000	80 640	2 880	1 613	Zalaszentgrót osztatlan közös tulajdon	nem
2710752	Zalaszentgrót	bekötő	Zalaszentgrót - Aranyod, H	Épület, Építmény	2002	50	56	2052	KG-PVC	160	7,3	146 000	81 760	2 920	1 635	Zalaszentgrót osztatlan közös tulajdon	nem
2710754	Zalaszentgrót	bekötő	Zalaszentgrót - Aranyod, H	Épület, Építmény	2002	50	56	2052	KG-PVC	160	7,8	156 000	87 360	3 120	1 747	Zalaszentgrót osztatlan közös tulajdon	nem
2710827	Zalaszentgrót	bekötő	Zalaszentgrót - Aranyod, H	Épület, Építmény	2002	50	56	2052	KG-PVC	160	6,8	136 000	76 160	2 720	1 523	Zalaszentgrót osztatlan közös tulajdon	nem
2710829	Zalaszentgrót	bekötő	Zalaszentgrót - Aranyod, H	Épület, Építmény	2002	50	56	2052	KG-PVC	160	5,9	118 000	66 080	2 360	1 322	Zalaszentgrót osztatlan közös tulajdon	nem
2710751	Zalaszentgrót	bekötő	Zalaszentgrót - Aranyod, H	Épület, Építmény	2002	50	56	2052	KG-PVC	160	7,2	144 000	80 640	2 880	1 613	Zalaszentgrót osztatlan közös tulajdon	nem
2710835	Zalaszentgrót	bekötő	Zalaszentgrót - Aranyod, H	Épület, Építmény	2002	50	56	2052	KG-PVC	160	5,9	118 000	66 080	2 360	1 322	Zalaszentgrót osztatlan közös tulajdon	nem
2710834	Zalaszentgrót	bekötő	Zalaszentgrót - Aranyod, H	Épület, Építmény	2002	50	56	2052	KG-PVC	160	6,8	136 000	76 160	2 720	1 523	Zalaszentgrót osztatlan közös tulajdon	nem
2710709	Zalaszentgrót	bekötő	Zalaszentgrót - Aranyod, H	Épület, Építmény	2002	50	56	2052	KG-PVC	160	6,1	122 000	68 320	2 440	1 366	Zalaszentgrót osztatlan közös tulajdon	nem
2710753	Zalaszentgrót	bekötő	Zalaszentgrót - Aranyod, H	Épület, Építmény	2002	50	56	2052	KG-PVC	160	6,9	138 000	77 280	2 760	1 546	Zalaszentgrót osztatlan közös tulajdon	nem
2710833	Zalaszentgrót	bekötő	Zalaszentgrót - Aranyod, H	Épület, Építmény	2002	50	56	2052	KG-PVC	160	5,5	110 000	61 600	2 200	1 232	Zalaszentgrót osztatlan közös tulajdon	nem
2710831	Zalaszentgrót	bekötő	Zalaszentgrót - Aranyod, H	Épület, Építmény	2002	50	56	2052	KG-PVC	160	5,7	114 000	63 840	2 280	1 277	Zalaszentgrót osztatlan közös tulajdon	nem
2710825	Zalaszentgrót	bekötő	Zalaszentgrót - Aranyod, H	Épület, Építmény	2002	50	56	2052	KG-PVC	160	5,7	114 000	63 840	2 280	1 277	Zalaszentgrót osztatlan közös tulajdon	nem
2710826	Zalaszentgrót	bekötő	Zalaszentgrót - Aranyod, H	Épület, Építmény	2002	50	56	2052	KG-PVC	160	3	60 000	33 600	1 200	672	Zalaszentgrót osztatlan közös tulajdon	nem
2710514	Zalaszentgrót	bekötő	Zalaszentgrót - Aranyod, H	Épület, Építmény	2002	50	56	2052	KG-PVC	160	6,3	126 000	70 560	2 520	1 411	Zalaszentgrót osztatlan közös tulajdon	nem
2710828	Zalaszentgrót	bekötő	Zalaszentgrót - Aranyod, H	Épület, Építmény	2002	50	56	2052	KG-PVC	160	6,6	132 000	73 920	2 640	1 478	Zalaszentgrót osztatlan közös tulajdon	nem
2710513	Zalaszentgrót	bekötő	Zalaszentgrót - Aranyod, H	Épület, Építmény	2002	50	56	2052	KG-PVC	160	8,1	162 000	90 720	3 240	1 814	Zalaszentgrót osztatlan közös tulajdon	nem
2710836	Zalaszentgrót	bekötő	Zalaszentgrót - Aranyod, H	Épület, Építmény	2002	50	56	2052	KG-PVC	160	6,2	124 000	69 440	2 480	1 389	Zalaszentgrót osztatlan közös tulajdon	nem
2710515	Zalaszentgrót	bekötő	Zalaszentgrót - Aranyod, H</														

VAGYONLELTÁR																	
Zalaszentgrót és térsége szennyvízmű																	
Víziközmű-objektum azonosítása, megnevezése					Állapot jellemzők					Gazdasági jellemzők							
Víziközmű objektum azonosító	Település	Objektum típus	Megnevezés	Szakági bontás	Üzembe helyezés éve	Várható élettartam (év)	Állagmutató (%)	Pótlás várható éve (év)	Anyag	Átmérő	Hossz	Újraelőállítási vagy helyettesítési	Vagyonérték (Ft.)	ÉCS1 Éves pótlási költség (Ft/év)	ÉCS2 Éves elszámolható amortizáció (Ft/év)	Tulajdonos	KEHOP beruházás
2710865	Zalaszentgrót	bekötő	Zalaszentgrót - Aranyod, H	Épület, Építmény	2002	50	56	2052	KG-PVC	160	7,2	144 000	80 640	2 880	1 613	Zalaszentgrót osztatlan közös tulajdon	nem
2710811	Zalaszentgrót	bekötő	Zalaszentgrót - Aranyod, H	Épület, Építmény	2002	50	56	2052	KG-PVC	160	8,8	176 000	98 560	3 520	1 971	Zalaszentgrót osztatlan közös tulajdon	nem
2710810	Zalaszentgrót	bekötő	Zalaszentgrót - Aranyod, H	Épület, Építmény	2002	50	56	2052	KG-PVC	160	8,4	168 000	94 080	3 360	1 882	Zalaszentgrót osztatlan közös tulajdon	nem
2710847	Zalaszentgrót	bekötő	Zalaszentgrót - Aranyod, H	Épület, Építmény	2002	50	56	2052	KG-PVC	160	6,8	136 000	76 160	2 720	1 523	Zalaszentgrót osztatlan közös tulajdon	nem
2710809	Zalaszentgrót	bekötő	Zalaszentgrót - Aranyod, H	Épület, Építmény	2002	50	56	2052	KG-PVC	160	8,8	176 000	98 560	3 520	1 971	Zalaszentgrót osztatlan közös tulajdon	nem
2710817	Zalaszentgrót	bekötő	Zalaszentgrót - Aranyod, H	Épület, Építmény	2002	50	56	2052	KG-PVC	160	0,5	10 000	5 600	200	112	Zalaszentgrót osztatlan közös tulajdon	nem
2710807	Zalaszentgrót	bekötő	Zalaszentgrót - Aranyod, H	Épület, Építmény	2002	50	56	2052	KG-PVC	160	8,4	168 000	94 080	3 360	1 882	Zalaszentgrót osztatlan közös tulajdon	nem
2710818	Zalaszentgrót	bekötő	Zalaszentgrót - Aranyod, H	Épület, Építmény	2002	50	56	2052	KG-PVC	160	1	20 000	11 200	400	224	Zalaszentgrót osztatlan közös tulajdon	nem
2710806	Zalaszentgrót	bekötő	Zalaszentgrót - Aranyod, H	Épület, Építmény	2002	50	56	2052	KG-PVC	160	8,1	162 000	90 720	3 240	1 814	Zalaszentgrót osztatlan közös tulajdon	nem
2710821	Zalaszentgrót	bekötő	Zalaszentgrót - Aranyod, H	Épület, Építmény	2002	50	56	2052	KG-PVC	160	0,4	8 000	4 480	160	90	Zalaszentgrót osztatlan közös tulajdon	nem
2710820	Zalaszentgrót	bekötő	Zalaszentgrót - Aranyod, H	Épület, Építmény	2002	50	56	2052	KG-PVC	160	0,4	8 000	4 480	160	90	Zalaszentgrót osztatlan közös tulajdon	nem
2710845	Zalaszentgrót	bekötő	Zalaszentgrót - Aranyod, H	Épület, Építmény	2002	50	56	2052	KG-PVC	160	7,8	156 000	87 360	3 120	1 747	Zalaszentgrót osztatlan közös tulajdon	nem
2710842	Zalaszentgrót	bekötő	Zalaszentgrót - Aranyod, H	Épület, Építmény	2002	50	56	2052	KG-PVC	160	8,8	176 000	98 560	3 520	1 971	Zalaszentgrót osztatlan közös tulajdon	nem
2710839	Zalaszentgrót	bekötő	Zalaszentgrót - Aranyod, H	Épület, Építmény	2002	50	56	2052	KG-PVC	160	6,9	138 000	77 280	2 760	1 546	Zalaszentgrót osztatlan közös tulajdon	nem
2710868	Zalaszentgrót	bekötő	Zalaszentgrót - Aranyod, H	Épület, Építmény	2002	50	56	2052	KG-PVC	160	8,3	166 000	92 960	3 320	1 859	Zalaszentgrót osztatlan közös tulajdon	nem
2710840	Zalaszentgrót	bekötő	Zalaszentgrót - Aranyod, H	Épület, Építmény	2002	50	56	2052	KG-PVC	160	7	140 000	78 400	2 800	1 568	Zalaszentgrót osztatlan közös tulajdon	nem
2710866	Zalaszentgrót	bekötő	Zalaszentgrót - Aranyod, H	Épület, Építmény	2002	50	56	2052	KG-PVC	160	8,5	170 000	95 200	3 400	1 904	Zalaszentgrót osztatlan közös tulajdon	nem
2710716	Zalaszentgrót	bekötő	Zalaszentgrót - Aranyod, S	Épület, Építmény	2002	50	56	2052	KG-PVC	160	3,6	72 000	40 320	1 440	806	Zalaszentgrót osztatlan közös tulajdon	nem
2712061	Zalaszentgrót	bekötő	Zalaszentgrót - Aranyod, S	Épület, Építmény	2002	50	56	2052	PE	63	52,9	1 058 000	592 480	21 160	11 850	Zalaszentgrót osztatlan közös tulajdon	nem
2710685	Zalaszentgrót	bekötő	Zalaszentgrót - Aranyod, S	Épület, Építmény	2002	50	56	2052	KG-PVC	160	1,6	32 000	17 920	640	358	Zalaszentgrót osztatlan közös tulajdon	nem
2710686	Zalaszentgrót	bekötő	Zalaszentgrót - Aranyod, S	Épület, Építmény	2002	50	56	2052	KG-PVC	160	1,4	28 000	15 680	560	314	Zalaszentgrót osztatlan közös tulajdon	nem
2710693	Zalaszentgrót	bekötő	Zalaszentgrót - Aranyod, S	Épület, Építmény	2002	50	56	2052	KG-PVC	160	5,9	118 000	66 080	2 360	1 322	Zalaszentgrót osztatlan közös tulajdon	nem
2710696	Zalaszentgrót	bekötő	Zalaszentgrót - Aranyod, S	Épület, Építmény	2002	50	56	2052	KG-PVC	160	7	140 000	78 400	2 800	1 568	Zalaszentgrót osztatlan közös tulajdon	nem
2710697	Zalaszentgrót	bekötő	Zalaszentgrót - Aranyod, S	Épület, Építmény	2002	50	56	2052	KG-PVC	160	13	260 000	145 600	5 200	2 912	Zalaszentgrót osztatlan közös tulajdon	nem
2710722	Zalaszentgrót	bekötő	Zalaszentgrót - Aranyod, S	Épület, Építmény	2002	50	56	2052	KG-PVC	160	11,6	232 000	129 920	4 640	2 598	Zalaszentgrót osztatlan közös tulajdon	nem
2710724	Zalaszentgrót	bekötő	Zalaszentgrót - Aranyod, S	Épület, Építmény	2002	50	56	2052	KG-PVC	160	2,6	52 000	29 120	1 040	582	Zalaszentgrót osztatlan közös tulajdon	nem
2710721	Zalaszentgrót	bekötő	Zalaszentgrót - Aranyod, S	Épület, Építmény	2002	50	56	2052	KG-PVC	160	8,5	170 000	95 200	3 400	1 904	Zalaszentgrót osztatlan közös tulajdon	nem
2710687	Zalaszentgrót	bekötő	Zalaszentgrót - Aranyod, S	Épület, Építmény	2002	50	56	2052	KG-PVC	160	1,7	34 000	19 040	680	381	Zalaszentgrót osztatlan közös tulajdon	nem
2710723	Zalaszentgrót	bekötő	Zalaszentgrót - Aranyod, S	Épület, Építmény	2002	50	56	2052	KG-PVC	160	2,9	58 000	32 480	1 160	650	Zalaszentgrót osztatlan közös tulajdon	nem
2710703	Zalaszentgrót	bekötő	Zalaszentgrót - Aranyod, S	Épület, Építmény	2002	50	56	2052	KG-PVC	160	5,6	112 000	62 720	2 240	1 254	Zalaszentgrót osztatlan közös tulajdon	nem
2710691	Zalaszentgrót	bekötő	Zalaszentgrót - Aranyod, S	Épület, Építmény	2002	50	56	2052	KG-PVC	160	7,1	142 000	79 520	2 840	1 590	Zalaszentgrót osztatlan közös tulajdon	nem
2710692	Zalaszentgrót	bekötő	Zalaszentgrót - Aranyod, S	Épület, Építmény	2002	50	56	2052	KG-PVC	160	7,2	144 000	80 640	2 880	1 613	Zalaszentgrót osztatlan közös tulajdon	nem
2710688	Zalaszentgrót	bekötő	Zalaszentgrót - Aranyod, S	Épület, Építmény	2002	50	56	2052	KG-PVC	160	7,3	146 000	81 760	2 920	1 635	Zalaszentgrót osztatlan közös tulajdon	nem
2710704	Zalaszentgrót	bekötő	Zalaszentgrót - Aranyod, S	Épület, Építmény	2002	50	56	2052	KG-PVC	160	5,6	112 000	62 720	2 240	1 254	Zalaszentgrót osztatlan közös tulajdon	nem
2710700	Zalaszentgrót	bekötő	Zalaszentgrót - Aranyod, S	Épület, Építmény	2002	50	56	2052	KG-PVC	160	6,2	124 000	69 440	2 480	1 389	Zalaszentgrót osztatlan közös tulajdon	nem
2710699	Zalaszentgrót	bekötő	Zalaszentgrót - Aranyod, S	Épület, Építmény	2002	50	56	2052	KG-PVC	160	7,5	150 000	84 000	3 000	1 680	Zalaszentgrót osztatlan közös tulajdon	nem
2710698	Zalaszentgrót	bekötő	Zalaszentgrót - Aranyod, S	Épület, Építmény	2002	50	56	2052	KG-PVC	160	7,5	150 000	84 000	3 000	1 680	Zalaszentgrót osztatlan közös tulajdon	nem
2710662	Zalaszentgrót	bekötő	Zalaszentgrót - Aranyod, V	Épület, Építmény	2002	50	56	2052	KG-PVC	160	6,7	134 000	75 040	2 680	1 501	Zalaszentgrót osztatlan közös tulajdon	nem
2710633	Zalaszentgrót	bekötő	Zalaszentgrót - Aranyod, V	Épület, Építmény	2002	50	56	2052	KG-PVC	160	6,8	136 000	76 160	2 720	1 523	Zalaszentgrót osztatlan közös tulajdon	nem
2710643	Zalaszentgrót	bekötő	Zalaszentgrót - Aranyod, V	Épület, Építmény	2002	50	56	2052	KG-PVC	160	1,5	30 000	16 800	600	336	Zalaszentgrót osztatlan közös tulajdon	nem
2710637	Zalaszentgrót	bekötő	Zalaszentgrót - Aranyod, V	Épület, Építmény	2002	50	56	2052	KG-PVC	160	6,9	138 000	77 280	2 760	1 546	Zalaszentgrót osztatlan közös tulajdon	nem
2710632	Zalaszentgrót	bekötő	Zalaszentgrót - Aranyod, V	Épület, Építmény	2002	50	56	2052	KG-PVC	160	8,9	178 000	99 680	3 560	1 994	Zalaszentgrót osztatlan közös tulajdon	nem
2710639	Zalaszentgrót	bekötő	Zalaszentgrót - Aranyod, V	Épület, Építmény	2002	50	56	2052									

VAGYONLELTÁR																	
Zalaszentgrót és térsége szennyvízmű																	
Víziközmű-objektum azonosítása, megnevezése					Állapot jellemzők					Gazdasági jellemzők							
Víziközmű objektum azonosító	Település	Objektum típus	Megnevezés	Szakági bontás	Üzembe helyezés éve	Várható élettartam (év)	Állagmutató (%)	Pótlás várható éve (év)	Anyag	Átmérő	Hossz	Újraelőállítási vagy helyettesítési	Vagyoneérték (Ft.)	ÉCS1 Éves pótlási költség (FT/év)	ÉCS2 Éves elszámolható amortizáció (Ft/év)	Tulajdonos	KEHOP beruházás
2710850	Zalaszentgrót	bekötő	Zalaszentgrót - Aranyod, V	Épület, Építmény	2002	50	56	2052	KG-PVC	160	7,7	154 000	86 240	3 080	1 725	Zalaszentgrót osztatlan közös tulajdon	nem
2710851	Zalaszentgrót	bekötő	Zalaszentgrót - Aranyod, V	Épület, Építmény	2002	50	56	2052	KG-PVC	160	7	140 000	78 400	2 800	1 568	Zalaszentgrót osztatlan közös tulajdon	nem
2710849	Zalaszentgrót	bekötő	Zalaszentgrót - Aranyod, V	Épület, Építmény	2002	50	56	2052	KG-PVC	160	7,7	154 000	86 240	3 080	1 725	Zalaszentgrót osztatlan közös tulajdon	nem
2710843	Zalaszentgrót	bekötő	Zalaszentgrót - Aranyod, V	Épület, Építmény	2002	50	56	2052	KG-PVC	160	8,1	162 000	90 720	3 240	1 814	Zalaszentgrót osztatlan közös tulajdon	nem
2710848	Zalaszentgrót	bekötő	Zalaszentgrót - Aranyod, V	Épület, Építmény	2002	50	56	2052	KG-PVC	160	7,2	144 000	80 640	2 880	1 613	Zalaszentgrót osztatlan közös tulajdon	nem
2710802	Zalaszentgrót	bekötő	Zalaszentgrót - Aranyod, V	Épület, Építmény	2002	50	56	2052	KG-PVC	160	7,5	150 000	84 000	3 000	1 680	Zalaszentgrót osztatlan közös tulajdon	nem
2710844	Zalaszentgrót	bekötő	Zalaszentgrót - Aranyod, V	Épület, Építmény	2002	50	56	2052	KG-PVC	160	7,2	144 000	80 640	2 880	1 613	Zalaszentgrót osztatlan közös tulajdon	nem
2710805	Zalaszentgrót	bekötő	Zalaszentgrót - Aranyod, V	Épület, Építmény	2002	50	56	2052	KG-PVC	160	7,8	156 000	87 360	3 120	1 747	Zalaszentgrót osztatlan közös tulajdon	nem
2710854	Zalaszentgrót	bekötő	Zalaszentgrót - Aranyod, V	Épület, Építmény	2002	50	56	2052	KG-PVC	160	7,6	152 000	85 120	3 040	1 702	Zalaszentgrót osztatlan közös tulajdon	nem
2710803	Zalaszentgrót	bekötő	Zalaszentgrót - Aranyod, V	Épület, Építmény	2002	50	56	2052	KG-PVC	160	7,8	156 000	87 360	3 120	1 747	Zalaszentgrót osztatlan közös tulajdon	nem
2710804	Zalaszentgrót	bekötő	Zalaszentgrót - Aranyod, V	Épület, Építmény	2002	50	56	2052	KG-PVC	160	7,9	158 000	88 480	3 160	1 770	Zalaszentgrót osztatlan közös tulajdon	nem
2710857	Zalaszentgrót	bekötő	Zalaszentgrót - Aranyod, V	Épület, Építmény	2002	50	56	2052	KG-PVC	160	7,3	146 000	81 760	2 920	1 635	Zalaszentgrót osztatlan közös tulajdon	nem
2710824	Zalaszentgrót	bekötő	Zalaszentgrót - Aranyod, V	Épület, Építmény	2002	50	56	2052	KG-PVC	160	7,1	142 000	79 520	2 840	1 590	Zalaszentgrót osztatlan közös tulajdon	nem
2710800	Zalaszentgrót	bekötő	Zalaszentgrót - Aranyod, V	Épület, Építmény	2002	50	56	2052	KG-PVC	160	7,5	150 000	84 000	3 000	1 680	Zalaszentgrót osztatlan közös tulajdon	nem
2710801	Zalaszentgrót	bekötő	Zalaszentgrót - Aranyod, V	Épület, Építmény	2002	50	56	2052	KG-PVC	160	7,3	146 000	81 760	2 920	1 635	Zalaszentgrót osztatlan közös tulajdon	nem
2710816	Zalaszentgrót	bekötő	Zalaszentgrót - Aranyod, V	Épület, Építmény	2002	50	56	2052	KG-PVC	160	6,7	134 000	75 040	2 680	1 501	Zalaszentgrót osztatlan közös tulajdon	nem
3582108	Zalaszentgrót	bekötő	Zalaszentgrót - Aranyod, V	Épület, Építmény	2002	50	56	2052	KG-PVC	160	7,9	158 000	88 480	3 160	1 770	Zalaszentgrót osztatlan közös tulajdon	nem
2710823	Zalaszentgrót	bekötő	Zalaszentgrót - Aranyod, V	Épület, Építmény	2002	50	56	2052	KG-PVC	160	7,7	154 000	86 240	3 080	1 725	Zalaszentgrót osztatlan közös tulajdon	nem
2710808	Zalaszentgrót	bekötő	Zalaszentgrót - Aranyod, V	Épület, Építmény	2002	50	56	2052	KG-PVC	160	7,3	146 000	81 760	2 920	1 635	Zalaszentgrót osztatlan közös tulajdon	nem
2710822	Zalaszentgrót	bekötő	Zalaszentgrót - Aranyod, V	Épület, Építmény	2002	50	56	2052	KG-PVC	160	8	160 000	89 600	3 200	1 792	Zalaszentgrót osztatlan közös tulajdon	nem
2710813	Zalaszentgrót	bekötő	Zalaszentgrót - Aranyod, V	Épület, Építmény	2002	50	56	2052	KG-PVC	160	7,3	146 000	81 760	2 920	1 635	Zalaszentgrót osztatlan közös tulajdon	nem
2710814	Zalaszentgrót	bekötő	Zalaszentgrót - Aranyod, V	Épület, Építmény	2002	50	56	2052	KG-PVC	160	7,4	148 000	82 880	2 960	1 658	Zalaszentgrót osztatlan közös tulajdon	nem
2710815	Zalaszentgrót	bekötő	Zalaszentgrót - Aranyod, V	Épület, Építmény	2002	50	56	2052	KG-PVC	160	6,7	134 000	75 040	2 680	1 501	Zalaszentgrót osztatlan közös tulajdon	nem
2710856	Zalaszentgrót	bekötő	Zalaszentgrót - Aranyod, V	Épület, Építmény	2002	50	56	2052	KG-PVC	160	6,6	132 000	73 920	2 640	1 478	Zalaszentgrót osztatlan közös tulajdon	nem
2710819	Zalaszentgrót	bekötő	Zalaszentgrót - Aranyod, V	Épület, Építmény	2002	50	56	2052	KG-PVC	160	6,9	138 000	77 280	2 760	1 546	Zalaszentgrót osztatlan közös tulajdon	nem
3582104	Zalaszentgrót	bekötő	Zalaszentgrót - Aranyod, V	Épület, Építmény	2002	50	56	2052	KG-PVC	160	8,1	162 000	90 720	3 240	1 814	Zalaszentgrót osztatlan közös tulajdon	nem
2710863	Zalaszentgrót	bekötő	Zalaszentgrót - Aranyod, V	Épület, Építmény	2002	50	56	2052	KG-PVC	160	8	160 000	89 600	3 200	1 792	Zalaszentgrót osztatlan közös tulajdon	nem
2710858	Zalaszentgrót	bekötő	Zalaszentgrót - Aranyod, V	Épület, Építmény	2002	50	56	2052	KG-PVC	160	6,6	132 000	73 920	2 640	1 478	Zalaszentgrót osztatlan közös tulajdon	nem
2710864	Zalaszentgrót	bekötő	Zalaszentgrót - Aranyod, V	Épület, Építmény	2002	50	56	2052	KG-PVC	160	7,9	158 000	88 480	3 160	1 770	Zalaszentgrót osztatlan közös tulajdon	nem
2710862	Zalaszentgrót	bekötő	Zalaszentgrót - Aranyod, V	Épület, Építmény	2002	50	56	2052	KG-PVC	160	6,8	136 000	76 160	2 720	1 523	Zalaszentgrót osztatlan közös tulajdon	nem
2710852	Zalaszentgrót	bekötő	Zalaszentgrót - Aranyod, V	Épület, Építmény	2002	50	56	2052	KG-PVC	160	7,8	156 000	87 360	3 120	1 747	Zalaszentgrót osztatlan közös tulajdon	nem
2710853	Zalaszentgrót	bekötő	Zalaszentgrót - Aranyod, V	Épület, Építmény	2002	50	56	2052	KG-PVC	160	6,8	136 000	76 160	2 720	1 523	Zalaszentgrót osztatlan közös tulajdon	nem
2714844	Zalaszentgrót	bekötő	Zalaszentgrót - Csáford, A	Épület, Építmény	2002	50	56	2052	KG-PVC	160	10,8	216 000	120 960	4 320	2 419	Zalaszentgrót osztatlan közös tulajdon	nem
2714845	Zalaszentgrót	bekötő	Zalaszentgrót - Csáford, A	Épület, Építmény	2002	50	56	2052	KG-PVC	160	6,8	136 000	76 160	2 720	1 523	Zalaszentgrót osztatlan közös tulajdon	nem
2714843	Zalaszentgrót	bekötő	Zalaszentgrót - Csáford, A	Épület, Építmény	2002	50	56	2052	KG-PVC	160	3,8	76 000	42 560	1 520	851	Zalaszentgrót osztatlan közös tulajdon	nem
2714846	Zalaszentgrót	bekötő	Zalaszentgrót - Csáford, A	Épület, Építmény	2002	50	56	2052	KG-PVC	160	4,7	94 000	52 640	1 880	1 053	Zalaszentgrót osztatlan közös tulajdon	nem
2714892	Zalaszentgrót	bekötő	Zalaszentgrót - Csáford, C	Épület, Építmény	2002	50	56	2052	KG-PVC	160	6,3	126 000	70 560	2 520	1 411	Zalaszentgrót osztatlan közös tulajdon	nem
2714873	Zalaszentgrót	bekötő	Zalaszentgrót - Csáford, C	Épület, Építmény	2002	50	56	2052	KG-PVC	160	6,8	136 000	76 160	2 720	1 523	Zalaszentgrót osztatlan közös tulajdon	nem
2714825	Zalaszentgrót	bekötő	Zalaszentgrót - Csáford, C	Épület, Építmény	2002	50	56	2052	KG-PVC	160	5,3	106 000	59 360	2 120	1 187	Zalaszentgrót osztatlan közös tulajdon	nem
2714830	Zalaszentgrót	bekötő	Zalaszentgrót - Csáford, C	Épület, Építmény	2002	50	56	2052	KG-PVC	160	5,4	108 000	60 480	2 160	1 210	Zalaszentgrót osztatlan közös tulajdon	nem
2714878	Zalaszentgrót	bekötő	Zalaszentgrót - Csáford, C	Épület, Építmény	2002	50	56	2052	KG-PVC	160	3,6	72 000	40 320	1 440	806	Zalaszentgrót osztatlan közös tulajdon	nem
2714879	Zalaszentgrót	bekötő	Zalaszentgrót - Csáford, C	Épület, Építmény	2002	50	56	2052	KG-PVC	160	2,8	56 000	31 360	1 120	627	Zalaszentgrót osztatlan közös tulajdon	nem
2714829	Zalaszentgrót	bekötő	Zalaszentgrót - Csáford, C	Épület													

VAGYONLELTÁR																	
Zalaszentgrót és térsége szennyvízmű																	
Víziközmű-objektum azonosítása, megnevezése				Állapot jellemzők					Gazdasági jellemzők								
Víziközmű objektum azonosító	Település	Objektum típus	Megnevezés	Szakági bontás	Üzembe helyezés éve	Várható élettartam (év)	Állagmutató (%)	Pótlás várható éve (év)	Anyag	Átmérő	Hossz	Újraelőállítási vagy helyettesítési	Vagyonérték (Ft.)	ÉCS1 Éves pótlási költség (FT/év)	ÉCS2 Éves elszámolható amortizáció (Ft/év)	Tulajdonos	KEHOP beruházás
2714808	Zalaszentgrót	bekötő	Zalaszentgrót - Csáford, C	Épület, Építmény	2002	50	56	2052	KG-PVC	160	5,3	106 000	59 360	2 120	1 187	Zalaszentgrót osztatlan közös tulajdon	nem
2714805	Zalaszentgrót	bekötő	Zalaszentgrót - Csáford, C	Épület, Építmény	2002	50	56	2052	KG-PVC	160	0,9	18 000	10 080	360	202	Zalaszentgrót osztatlan közös tulajdon	nem
2714872	Zalaszentgrót	bekötő	Zalaszentgrót - Csáford, C	Épület, Építmény	2002	50	56	2052	KG-PVC	160	7,6	152 000	85 120	3 040	1 702	Zalaszentgrót osztatlan közös tulajdon	nem
2714889	Zalaszentgrót	bekötő	Zalaszentgrót - Csáford, C	Épület, Építmény	2002	50	56	2052	KG-PVC	160	5,9	118 000	66 080	2 360	1 322	Zalaszentgrót osztatlan közös tulajdon	nem
2714806	Zalaszentgrót	bekötő	Zalaszentgrót - Csáford, C	Épület, Építmény	2002	50	56	2052	KG-PVC	160	5,8	116 000	64 960	2 320	1 299	Zalaszentgrót osztatlan közös tulajdon	nem
2714814	Zalaszentgrót	bekötő	Zalaszentgrót - Csáford, C	Épület, Építmény	2002	50	56	2052	KG-PVC	160	0,8	16 000	8 960	320	179	Zalaszentgrót osztatlan közös tulajdon	nem
2714813	Zalaszentgrót	bekötő	Zalaszentgrót - Csáford, C	Épület, Építmény	2002	50	56	2052	KG-PVC	160	0,4	8 000	4 480	160	90	Zalaszentgrót osztatlan közös tulajdon	nem
2714869	Zalaszentgrót	bekötő	Zalaszentgrót - Csáford, C	Épület, Építmény	2002	50	56	2052	KG-PVC	160	10,1	202 000	113 120	4 040	2 262	Zalaszentgrót osztatlan közös tulajdon	nem
2714815	Zalaszentgrót	bekötő	Zalaszentgrót - Csáford, C	Épület, Építmény	2002	50	56	2052	KG-PVC	160	7,5	150 000	84 000	3 000	1 680	Zalaszentgrót osztatlan közös tulajdon	nem
2714490	Zalaszentgrót	bekötő	Zalaszentgrót - Csáford, C	Épület, Építmény	2002	50	56	2052	KG-PVC	160	7,2	144 000	80 640	2 880	1 613	Zalaszentgrót osztatlan közös tulajdon	nem
2714809	Zalaszentgrót	bekötő	Zalaszentgrót - Csáford, C	Épület, Építmény	2002	50	56	2052	KG-PVC	160	7,7	154 000	86 240	3 080	1 725	Zalaszentgrót osztatlan közös tulajdon	nem
2714864	Zalaszentgrót	bekötő	Zalaszentgrót - Csáford, C	Épület, Építmény	2002	50	56	2052	KG-PVC	160	2,1	42 000	23 520	840	470	Zalaszentgrót osztatlan közös tulajdon	nem
2714750	Zalaszentgrót	bekötő	Zalaszentgrót - Csáford, C	Épület, Építmény	2002	50	56	2052	KG-PVC	160	5,8	116 000	64 960	2 320	1 299	Zalaszentgrót osztatlan közös tulajdon	nem
2714862	Zalaszentgrót	bekötő	Zalaszentgrót - Csáford, C	Épület, Építmény	2002	50	56	2052	KG-PVC	160	4,5	90 000	50 400	1 800	1 008	Zalaszentgrót osztatlan közös tulajdon	nem
2714883	Zalaszentgrót	bekötő	Zalaszentgrót - Csáford, C	Épület, Építmény	2002	50	56	2052	KG-PVC	160	5,3	106 000	59 360	2 120	1 187	Zalaszentgrót osztatlan közös tulajdon	nem
2714747	Zalaszentgrót	bekötő	Zalaszentgrót - Csáford, C	Épület, Építmény	2002	50	56	2052	KG-PVC	160	7,5	150 000	84 000	3 000	1 680	Zalaszentgrót osztatlan közös tulajdon	nem
2714863	Zalaszentgrót	bekötő	Zalaszentgrót - Csáford, C	Épület, Építmény	2002	50	56	2052	KG-PVC	160	4,9	98 000	54 880	1 960	1 098	Zalaszentgrót osztatlan közös tulajdon	nem
2714749	Zalaszentgrót	bekötő	Zalaszentgrót - Csáford, C	Épület, Építmény	2002	50	56	2052	KG-PVC	160	6,1	122 000	68 320	2 440	1 366	Zalaszentgrót osztatlan közös tulajdon	nem
2714868	Zalaszentgrót	bekötő	Zalaszentgrót - Csáford, C	Épület, Építmény	2002	50	56	2052	KG-PVC	160	12,6	252 000	141 120	5 040	2 822	Zalaszentgrót osztatlan közös tulajdon	nem
2714831	Zalaszentgrót	bekötő	Zalaszentgrót - Csáford, C	Épület, Építmény	2002	50	56	2052	KG-PVC	160	3,8	76 000	42 560	1 520	851	Zalaszentgrót osztatlan közös tulajdon	nem
2714861	Zalaszentgrót	bekötő	Zalaszentgrót - Csáford, C	Épület, Építmény	2002	50	56	2052	KG-PVC	160	7,7	154 000	86 240	3 080	1 725	Zalaszentgrót osztatlan közös tulajdon	nem
2714855	Zalaszentgrót	bekötő	Zalaszentgrót - Csáford, C	Épület, Építmény	2002	50	56	2052	KG-PVC	160	2,7	54 000	30 240	1 080	605	Zalaszentgrót osztatlan közös tulajdon	nem
2714748	Zalaszentgrót	bekötő	Zalaszentgrót - Csáford, C	Épület, Építmény	2002	50	56	2052	KG-PVC	160	5,8	116 000	64 960	2 320	1 299	Zalaszentgrót osztatlan közös tulajdon	nem
2714828	Zalaszentgrót	bekötő	Zalaszentgrót - Csáford, C	Épület, Építmény	2002	50	56	2052	KG-PVC	160	15,1	302 000	169 120	6 040	3 382	Zalaszentgrót osztatlan közös tulajdon	nem
2714753	Zalaszentgrót	bekötő	Zalaszentgrót - Csáford, C	Épület, Építmény	2002	50	56	2052	KG-PVC	160	1,8	36 000	20 160	720	403	Zalaszentgrót osztatlan közös tulajdon	nem
2714752	Zalaszentgrót	bekötő	Zalaszentgrót - Csáford, C	Épület, Építmény	2002	50	56	2052	KG-PVC	160	4,8	96 000	53 760	1 920	1 075	Zalaszentgrót osztatlan közös tulajdon	nem
2714838	Zalaszentgrót	bekötő	Zalaszentgrót - Csáford, C	Épület, Építmény	2002	50	56	2052	KG-PVC	160	2,7	54 000	30 240	1 080	605	Zalaszentgrót osztatlan közös tulajdon	nem
2714837	Zalaszentgrót	bekötő	Zalaszentgrót - Csáford, C	Épület, Építmény	2002	50	56	2052	KG-PVC	160	3,4	68 000	38 080	1 360	762	Zalaszentgrót osztatlan közös tulajdon	nem
2714746	Zalaszentgrót	bekötő	Zalaszentgrót - Csáford, C	Épület, Építmény	2002	50	56	2052	KG-PVC	160	1,9	38 000	21 280	760	426	Zalaszentgrót osztatlan közös tulajdon	nem
2714839	Zalaszentgrót	bekötő	Zalaszentgrót - Csáford, C	Épület, Építmény	2002	50	56	2052	KG-PVC	160	2,5	50 000	28 000	1 000	560	Zalaszentgrót osztatlan közös tulajdon	nem
2714824	Zalaszentgrót	bekötő	Zalaszentgrót - Csáford, C	Épület, Építmény	2002	50	56	2052	KG-PVC	160	5,2	104 000	58 240	2 080	1 165	Zalaszentgrót osztatlan közös tulajdon	nem
2714835	Zalaszentgrót	bekötő	Zalaszentgrót - Csáford, C	Épület, Építmény	2002	50	56	2052	KG-PVC	160	9	180 000	100 800	3 600	2 016	Zalaszentgrót osztatlan közös tulajdon	nem
2714842	Zalaszentgrót	bekötő	Zalaszentgrót - Csáford, C	Épület, Építmény	2002	50	56	2052	KG-PVC	160	8,8	176 000	98 560	3 520	1 971	Zalaszentgrót osztatlan közös tulajdon	nem
2714833	Zalaszentgrót	bekötő	Zalaszentgrót - Csáford, C	Épület, Építmény	2002	50	56	2052	KG-PVC	160	7,4	148 000	82 880	2 960	1 658	Zalaszentgrót osztatlan közös tulajdon	nem
2714888	Zalaszentgrót	bekötő	Zalaszentgrót - Csáford, C	Épület, Építmény	2002	50	56	2052	KG-PVC	160	5,6	112 000	62 720	2 240	1 254	Zalaszentgrót osztatlan közös tulajdon	nem
2714751	Zalaszentgrót	bekötő	Zalaszentgrót - Csáford, C	Épület, Építmény	2002	50	56	2052	KG-PVC	160	6,1	122 000	68 320	2 440	1 366	Zalaszentgrót osztatlan közös tulajdon	nem
2714810	Zalaszentgrót	bekötő	Zalaszentgrót - Csáford, C	Épület, Építmény	2002	50	56	2052	KG-PVC	160	6,6	132 000	73 920	2 640	1 478	Zalaszentgrót osztatlan közös tulajdon	nem
2714780	Zalaszentgrót	bekötő	Zalaszentgrót - Csáford, C	Épület, Építmény	2002	50	56	2052	KG-PVC	160	5,7	114 000	63 840	2 280	1 277	Zalaszentgrót osztatlan közös tulajdon	nem
2714778	Zalaszentgrót	bekötő	Zalaszentgrót - Csáford, C	Épület, Építmény	2002	50	56	2052	KG-PVC	160	5,2	104 000	58 240	2 080	1 165	Zalaszentgrót osztatlan közös tulajdon	nem
2714887	Zalaszentgrót	bekötő	Zalaszentgrót - Csáford, C	Épület, Építmény	2002	50	56	2052	KG-PVC	160	5,7	114 000	63 840	2 280	1 277	Zalaszentgrót osztatlan közös tulajdon	nem
2714771	Zalaszentgrót	bekötő	Zalaszentgrót - Csáford, C	Épület, Építmény	2002	50	56	2052	KG-PVC	160	6	120 000	67 200	2 400	1 344	Zalaszentgrót osztatlan közös tulajdon	nem
2714770	Zalaszentgrót	bekötő	Zalaszentgrót - Csáford, C	Épület, Építmény	2002	50	56	2052	KG-PVC	160	3,4	68 000	38 080	1 360	762	Zalaszentgrót osztatlan közös tulajdon	nem
2714772	Zalaszentgrót	bekötő	Zalaszentgrót - Csáford, C	Épület, Építmény	2002	50	56	2052	KG-PVC	160	8,8	176 000	98 560	3 520	1 971	Zalaszentgrót osztatlan közös tulajdon	nem
2714762	Zalaszentgrót	bekötő	Zalaszentgrót - Csáford, C	Épület, Építmény	2002	50	56	2052	KG-PVC	160	6,8	136 000	76 160	2 720	1 523	Zalaszentgrót osztatlan közös tulajdon	nem
2714874	Zalaszentgrót	bekötő	Zalaszentgrót - Csáford, C	Épület, Építmény	2002	50	56	2052	KG-PVC	160	6,3	126 000	70 560	2 520	1 411	Zalaszentgrót osztatlan közös tulajdon	nem
2714761	Zalaszentgrót	bekötő	Zalaszentgrót - Csáford, C	Épület, Építmény	2002	50	56	2052	KG-PVC	160	4,3	86 000	48 160	1 720	963	Zalaszentgrót osztatlan közös tulajdon	nem
2714766	Zalaszentgrót	bekötő	Zalaszentgrót - Csáford, C	Épület, Építmény	2002	50	56	2052	KG-PVC	160	7,7	154 000	86 240	3 080	1 725	Zalaszentgrót osztatlan közös tulajdon	nem
2714891	Zalaszentgrót	bekötő	Zalaszentgrót - Csáford, C	Épület, Építmény	2002	50	56	2052	KG-PVC	160	5,3	106 000	59 360	2 120	1 187	Zalaszentgrót osztatlan közös tulajdon	nem
2714790	Zalaszentgrót	bekötő	Zalaszentgrót - Csáford, C	Épület, Építmény	2002	50	56	2052	KG-PVC	160	4	80 000	44 800	1 600	896	Zalaszentgrót osztatlan közös tulajdon	nem
2714787	Zalaszentgrót	bekötő	Zalaszentgrót - Csáford, C	Épület, Építmény	2002	50	56	2052	KG-PVC	160	4,7	94 000	52 640	1 880	1 053	Zalaszentgrót osztatlan közös tulajdon	nem
2714789	Zalaszentgrót	bekötő	Zalaszentgrót - Csáford, C	Épület, Építmény	2002	50	56	2052	KG-PVC	160	4,7	94 000	52 640	1 880	1 053	Zalaszentgrót osztatlan közös tulajdon	nem
2714782	Zalaszentgrót	bekötő	Zalaszentgrót - Csáford, C	Épület, Építmény	2002	50	56	2052	KG-PVC	160	4,7	94 000	52 640	1 880	1 053	Zalaszentgrót osztatlan közös tulajdon	nem
2714788	Zalaszentgrót	bekötő	Zalaszentgrót - Csáford, C	Épület, Építmény	2002	50	56	2052	KG-PVC	160	4,4	88 000	49 280	1 760	986	Zalaszentgrót osztatlan közös tulajdon	nem
2714785	Zalaszentgrót	bekötő	Zalaszentgrót - Csáford, C	Épület, Építmény	2002	50	56	2052	KG-PVC	160	4,5	90 000	50 400	1 800	1 008	Zalaszentgrót osztatlan közös tulajdon	nem
2714783	Zalaszentgrót	bekötő	Zalaszentgrót - Csáford, C	Épület, Építmény	2002	50	56	2052	KG-PVC	160	4,4	88 000	49 280	1 760	986	Zalaszentgrót osztatlan közös tulajdon	nem
2714784	Zalaszentgrót	bekötő	Zalaszentgrót - Csáford, C	Épület, Építmény	2002	50	56	2052	KG-PVC	160	4,6	92 000	51 520	1 840	1 030	Zalaszentgrót osztatlan közös tulajdon	nem
2714803	Zalaszentgrót	bekötő	Zalaszentgrót - Csáford, C	Épület, Építmény	2002	50	56	2052	KG-PVC	160	4,5	90 000	50 400	1 800	1 008	Zalaszentgrót osztatlan közös tulajdon	nem
2714801	Zalaszentgrót	bekötő	Zalaszentgrót - Csáford, C	Épület, Építmény	2002	50	56	2052	KG-PVC	160	4,7	94 000	52 640	1 880	1 053	Zalaszentgrót osztatlan közös tulajdon	nem
2714791	Zalaszentgrót	bekötő	Zalaszentgrót - Csáford, C	Épület, Építmény	2002	50	56	2052	KG-PVC	160	5,3	106 000	59 360	2 120	1 187	Zalaszentgrót osztatlan közös tulajdon	nem
2714802	Zalaszentgrót	bekötő	Zalaszentgrót - Csáford, C	Épület, Építmény	2002	50	56	2052	KG-PVC	160	4,7	94 000	52 640	1 880	1 053	Zalaszentgrót osztatlan közös tulajdon	nem
2714800	Zalaszentgrót	bekötő	Zalaszentgrót - Csáford, C	Épület, Építmény	2002	50	56	2052	KG-PVC	160	4,6	92 000	51 520	1 840	1 030	Zalaszentgrót osztatlan közös tulajdon	nem
2714798	Zalaszentgrót	bekötő	Zalaszentgrót - Csáford, C	Épület, Építmény	2002	50	56	2052	KG-PVC	160	7,8	156 000	87 360	3 120	1 747	Zalaszentgrót osztatlan közös tulajdon	nem
2714793	Zalaszentgrót	bekötő	Zalaszentgrót - Csáford, C	Épület, Építmény	2002	50	56	2052	KG-PVC	160	4,4	88 000	49 280	1 760	986	Zalaszentgrót osztatlan közös tulajdon	nem</

VAGYONLELTÁR																	
Zalaszentgrót és térsége szennyvízmű																	
Víziközmű-objektum azonosítása, megnevezése					Állapot jellemzők					Gazdasági jellemzők							
Víziközmű objektum azonosító	Település	Objektum típus	Megnevezés	Szakági bontás	Üzembe helyezés éve	Várható élettartam (év)	Állagmutató (%)	Pótlás várható éve (év)	Anyag	Átmérő	Hossz	Újraelőállítási vagy helyettesítési	Vagyonérték (Ft.)	ÉCS1 Éves pótlási költség (FT/év)	ÉCS2 Éves elszámolható amortizáció (Ft/év)	Tulajdonos	KEHOP beruházás
2714794	Zalaszentgrót	bekötő	Zalaszentgrót - Csáford, C	Épület, Építmény	2002	50	56	2052	KG-PVC	160	5,2	104 000	58 240	2 080	1 165	Zalaszentgrót osztatlan közös tulajdon	nem
2714797	Zalaszentgrót	bekötő	Zalaszentgrót - Csáford, C	Épület, Építmény	2002	50	56	2052	KG-PVC	160	4,4	88 000	49 280	1 760	986	Zalaszentgrót osztatlan közös tulajdon	nem
2714796	Zalaszentgrót	bekötő	Zalaszentgrót - Csáford, C	Épület, Építmény	2002	50	56	2052	KG-PVC	160	4,7	94 000	52 640	1 880	1 053	Zalaszentgrót osztatlan közös tulajdon	nem
2714795	Zalaszentgrót	bekötő	Zalaszentgrót - Csáford, C	Épület, Építmény	2002	50	56	2052	KG-PVC	160	4,7	94 000	52 640	1 880	1 053	Zalaszentgrót osztatlan közös tulajdon	nem
2714786	Zalaszentgrót	bekötő	Zalaszentgrót - Csáford, C	Épület, Építmény	2002	50	56	2052	KG-PVC	160	4,7	94 000	52 640	1 880	1 053	Zalaszentgrót osztatlan közös tulajdon	nem
2714877	Zalaszentgrót	bekötő	Zalaszentgrót - Csáford, L	Épület, Építmény	2002	50	56	2052	KG-PVC	160	2,9	58 000	32 480	1 160	650	Zalaszentgrót osztatlan közös tulajdon	nem
2714875	Zalaszentgrót	bekötő	Zalaszentgrót - Csáford, L	Épület, Építmény	2002	50	56	2052	KG-PVC	160	4,3	86 000	48 160	1 720	963	Zalaszentgrót osztatlan közös tulajdon	nem
2714858	Zalaszentgrót	bekötő	Zalaszentgrót - Csáford, L	Épület, Építmény	2002	50	56	2052	KG-PVC	160	2,9	58 000	32 480	1 160	650	Zalaszentgrót osztatlan közös tulajdon	nem
2714886	Zalaszentgrót	bekötő	Zalaszentgrót - Csáford, L	Épület, Építmény	2002	50	56	2052	KG-PVC	160	5,2	104 000	58 240	2 080	1 165	Zalaszentgrót osztatlan közös tulajdon	nem
2714849	Zalaszentgrót	bekötő	Zalaszentgrót - Csáford, L	Épület, Építmény	2002	50	56	2052	KG-PVC	160	3,4	68 000	38 080	1 360	762	Zalaszentgrót osztatlan közös tulajdon	nem
2714853	Zalaszentgrót	bekötő	Zalaszentgrót - Csáford, L	Épület, Építmény	2002	50	56	2052	KG-PVC	160	4,3	86 000	48 160	1 720	963	Zalaszentgrót osztatlan közös tulajdon	nem
2714851	Zalaszentgrót	bekötő	Zalaszentgrót - Csáford, L	Épület, Építmény	2002	50	56	2052	KG-PVC	160	4,4	88 000	49 280	1 760	986	Zalaszentgrót osztatlan közös tulajdon	nem
2714856	Zalaszentgrót	bekötő	Zalaszentgrót - Csáford, L	Épület, Építmény	2002	50	56	2052	KG-PVC	160	3,1	62 000	34 720	1 240	694	Zalaszentgrót osztatlan közös tulajdon	nem
2714854	Zalaszentgrót	bekötő	Zalaszentgrót - Csáford, L	Épület, Építmény	2002	50	56	2052	KG-PVC	160	4,8	96 000	53 760	1 920	1 075	Zalaszentgrót osztatlan közös tulajdon	nem
2714489	Zalaszentgrót	bekötő	Zalaszentgrót - Csáford, L	Épület, Építmény	2002	50	56	2052	KG-PVC	160	5,4	108 000	60 480	2 160	1 210	Zalaszentgrót osztatlan közös tulajdon	nem
2714850	Zalaszentgrót	bekötő	Zalaszentgrót - Csáford, L	Épület, Építmény	2002	50	56	2052	KG-PVC	160	1,3	26 000	14 560	520	291	Zalaszentgrót osztatlan közös tulajdon	nem
2714852	Zalaszentgrót	bekötő	Zalaszentgrót - Csáford, L	Épület, Építmény	2002	50	56	2052	KG-PVC	160	1	20 000	11 200	400	224	Zalaszentgrót osztatlan közös tulajdon	nem
2714848	Zalaszentgrót	bekötő	Zalaszentgrót - Csáford, L	Épület, Építmény	2002	50	56	2052	KG-PVC	160	3,4	68 000	38 080	1 360	762	Zalaszentgrót osztatlan közös tulajdon	nem
2714857	Zalaszentgrót	bekötő	Zalaszentgrót - Csáford, L	Épület, Építmény	2002	50	56	2052	KG-PVC	160	6,4	128 000	71 680	2 560	1 434	Zalaszentgrót osztatlan közös tulajdon	nem
2714880	Zalaszentgrót	bekötő	Zalaszentgrót - Csáford, L	Épület, Építmény	2002	50	56	2052	KG-PVC	160	3,6	72 000	40 320	1 440	806	Zalaszentgrót osztatlan közös tulajdon	nem
2714881	Zalaszentgrót	bekötő	Zalaszentgrót - Csáford, L	Épület, Építmény	2002	50	56	2052	KG-PVC	160	3,3	66 000	36 960	1 320	739	Zalaszentgrót osztatlan közös tulajdon	nem
3931209	Zalaszentgrót	bekötő	Zalaszentgrót - Csáford, L	Épület, Építmény	2002	50	56	2052	KG-PVC	160	2,8	56 000	31 360	1 120	627	Zalaszentgrót osztatlan közös tulajdon	nem
2714885	Zalaszentgrót	bekötő	Zalaszentgrót - Csáford, L	Épület, Építmény	2002	50	56	2052	KG-PVC	160	2,1	42 000	23 520	840	470	Zalaszentgrót osztatlan közös tulajdon	nem
2714884	Zalaszentgrót	bekötő	Zalaszentgrót - Csáford, L	Épület, Építmény	2002	50	56	2052	KG-PVC	160	5,2	104 000	58 240	2 080	1 165	Zalaszentgrót osztatlan közös tulajdon	nem
2714847	Zalaszentgrót	bekötő	Zalaszentgrót - Csáford, P	Épület, Építmény	2002	50	56	2052	KG-PVC	160	2,8	56 000	31 360	1 120	627	Zalaszentgrót osztatlan közös tulajdon	nem
2714777	Zalaszentgrót	bekötő	Zalaszentgrót - Csáford, P	Épület, Építmény	2002	50	56	2052	KG-PVC	160	2,5	50 000	28 000	1 000	560	Zalaszentgrót osztatlan közös tulajdon	nem
2714779	Zalaszentgrót	bekötő	Zalaszentgrót - Csáford, P	Épület, Építmény	2002	50	56	2052	KG-PVC	160	5,7	114 000	63 840	2 280	1 277	Zalaszentgrót osztatlan közös tulajdon	nem
2714769	Zalaszentgrót	bekötő	Zalaszentgrót - Csáford, P	Épület, Építmény	2002	50	56	2052	KG-PVC	160	7,1	142 000	79 520	2 840	1 590	Zalaszentgrót osztatlan közös tulajdon	nem
2714768	Zalaszentgrót	bekötő	Zalaszentgrót - Csáford, P	Épület, Építmény	2002	50	56	2052	KG-PVC	160	6,1	122 000	68 320	2 440	1 366	Zalaszentgrót osztatlan közös tulajdon	nem
2714781	Zalaszentgrót	bekötő	Zalaszentgrót - Csáford, P	Épület, Építmény	2002	50	56	2052	KG-PVC	160	17,9	358 000	200 480	7 160	4 010	Zalaszentgrót osztatlan közös tulajdon	nem
2714759	Zalaszentgrót	bekötő	Zalaszentgrót - Csáford, P	Épület, Építmény	2002	50	56	2052	KG-PVC	160	7	140 000	78 400	2 800	1 568	Zalaszentgrót osztatlan közös tulajdon	nem
2714773	Zalaszentgrót	bekötő	Zalaszentgrót - Csáford, P	Épület, Építmény	2002	50	56	2052	KG-PVC	160	7,2	144 000	80 640	2 880	1 613	Zalaszentgrót osztatlan közös tulajdon	nem
2714755	Zalaszentgrót	bekötő	Zalaszentgrót - Csáford, P	Épület, Építmény	2002	50	56	2052	KG-PVC	160	6,9	138 000	77 280	2 760	1 546	Zalaszentgrót osztatlan közös tulajdon	nem
2714756	Zalaszentgrót	bekötő	Zalaszentgrót - Csáford, P	Épület, Építmény	2002	50	56	2052	KG-PVC	160	7	140 000	78 400	2 800	1 568	Zalaszentgrót osztatlan közös tulajdon	nem
2714754	Zalaszentgrót	bekötő	Zalaszentgrót - Csáford, P	Épület, Építmény	2002	50	56	2052	KG-PVC	160	6,8	136 000	76 160	2 720	1 523	Zalaszentgrót osztatlan közös tulajdon	nem
2714758	Zalaszentgrót	bekötő	Zalaszentgrót - Csáford, P	Épület, Építmény	2002	50	56	2052	KG-PVC	160	8,8	176 000	98 560	3 520	1 971	Zalaszentgrót osztatlan közös tulajdon	nem
2714757	Zalaszentgrót	bekötő	Zalaszentgrót - Csáford, P	Épület, Építmény	2002	50	56	2052	KG-PVC	160	23,4	468 000	262 080	9 360	5 242	Zalaszentgrót osztatlan közös tulajdon	nem
3931150	Zalaszentgrót	bekötő	Zalaszentgrót - Csáford, P	Épület, Építmény	2002	50	56	2052	KG-PVC	160	16	320 000	179 200	6 400	3 584	Zalaszentgrót osztatlan közös tulajdon	nem
2714776	Zalaszentgrót	bekötő	Zalaszentgrót - Csáford, P	Épület, Építmény	2002	50	56	2052	KG-PVC	160	1,8	36 000	20 160	720	403	Zalaszentgrót osztatlan közös tulajdon	nem
2714775	Zalaszentgrót	bekötő	Zalaszentgrót - Csáford, P	Épület, Építmény	2002	50	56	2052	KG-PVC	160	8	160 000	89 600	3 200	1 792	Zalaszentgrót osztatlan közös tulajdon	nem
2714774	Zalaszentgrót	bekötő	Zalaszentgrót - Csáford, P	Épület, Építmény	2002	50	56	2052	KG-PVC	160	10,3	206 000	115 360	4 120	2 307	Zalaszentgrót osztatlan közös tulajdon	nem
2714760	Zalaszentgrót	bekötő	Zalaszentgrót - Csáford, P	Épület, Építmény	2002	50	56	2052	KG-PVC	160	10,1	202 000	113 120	4 040	2 262	Zalaszentgrót osztatlan közös tulajdon	nem
2714763	Zalaszentgrót	bekötő	Zalaszentgrót - Csáford, P	Épület, Építmény	2002	50	56	2052	KG-PVC								

VAGYONLELTÁR																	
Zalaszentgrót és térsége szennyvízmű																	
Víziközmű-objektum azonosítása, megnevezése					Állapot jellemzők					Gazdasági jellemzők							
Víziközmű objektum azonosító	Település	Objektum típus	Megnevezés	Szakági bontás	Üzembe helyezés éve	Várható élettartam (év)	Állagmutató (%)	Pótlás várható éve (év)	Anyag	Átmérő	Hossz	Újraelőállítási vagy helyettesítési	Vagyoneérték (Ft.)	ÉCS1 Éves pótlási költség (FT/év)	ÉCS2 Éves elszámolható amortizáció (Ft/év)	Tulajdonos	KEHOP beruházás
2714739	Zalaszentgrót	bekötő	Zalaszentgrót - Csáford, V	Épület, Építmény	2002	50	56	2052	KG-PVC	160	4,2	84 000	47 040	1 680	941	Zalaszentgrót osztatlan közös tulajdon	nem
2710559	Zalaszentgrót	bekötő	Zalaszentgrót - Tüskeszén	Épület, Építmény	2002	50	56	2052	KG-PVC	160	2,7	54 000	30 240	1 080	605	Zalaszentgrót osztatlan közös tulajdon	nem
2710553	Zalaszentgrót	bekötő	Zalaszentgrót - Tüskeszén	Épület, Építmény	2002	50	56	2052	KG-PVC	160	6,4	128 000	71 680	2 560	1 434	Zalaszentgrót osztatlan közös tulajdon	nem
2710551	Zalaszentgrót	bekötő	Zalaszentgrót - Tüskeszén	Épület, Építmény	2002	50	56	2052	KG-PVC	160	8,6	172 000	96 320	3 440	1 926	Zalaszentgrót osztatlan közös tulajdon	nem
2710549	Zalaszentgrót	bekötő	Zalaszentgrót - Tüskeszén	Épület, Építmény	2002	50	56	2052	KG-PVC	160	5,3	106 000	59 360	2 120	1 187	Zalaszentgrót osztatlan közös tulajdon	nem
2710550	Zalaszentgrót	bekötő	Zalaszentgrót - Tüskeszén	Épület, Építmény	2002	50	56	2052	KG-PVC	160	9,9	198 000	110 880	3 960	2 218	Zalaszentgrót osztatlan közös tulajdon	nem
2714026	Zalaszentgrót	bekötő	Zalaszentgrót - Tüskeszén	Épület, Építmény	2002	50	56	2052	KG-PVC	160	3	60 000	33 600	1 200	672	Zalaszentgrót osztatlan közös tulajdon	nem
2714025	Zalaszentgrót	bekötő	Zalaszentgrót - Tüskeszén	Épület, Építmény	2002	50	56	2052	KG-PVC	160	3,5	70 000	39 200	1 400	784	Zalaszentgrót osztatlan közös tulajdon	nem
2710547	Zalaszentgrót	bekötő	Zalaszentgrót - Tüskeszén	Épület, Építmény	2002	50	56	2052	KG-PVC	160	10,6	212 000	118 720	4 240	2 374	Zalaszentgrót osztatlan közös tulajdon	nem
2710548	Zalaszentgrót	bekötő	Zalaszentgrót - Tüskeszén	Épület, Építmény	2002	50	56	2052	KG-PVC	160	5,1	102 000	57 120	2 040	1 142	Zalaszentgrót osztatlan közös tulajdon	nem
2710545	Zalaszentgrót	bekötő	Zalaszentgrót - Tüskeszén	Épület, Építmény	2002	50	56	2052	KG-PVC	160	4,9	98 000	54 880	1 960	1 098	Zalaszentgrót osztatlan közös tulajdon	nem
2710552	Zalaszentgrót	bekötő	Zalaszentgrót - Tüskeszén	Épület, Építmény	2002	50	56	2052	KG-PVC	160	12,4	248 000	138 880	4 960	2 778	Zalaszentgrót osztatlan közös tulajdon	nem
2710587	Zalaszentgrót	bekötő	Zalaszentgrót - Tüskeszén	Épület, Építmény	2002	50	56	2052	KG-PVC	160	3,9	78 000	43 680	1 560	874	Zalaszentgrót osztatlan közös tulajdon	nem
2710595	Zalaszentgrót	bekötő	Zalaszentgrót - Tüskeszén	Épület, Építmény	2002	50	56	2052	KG-PVC	160	5,8	116 000	64 960	2 320	1 299	Zalaszentgrót osztatlan közös tulajdon	nem
2710615	Zalaszentgrót	bekötő	Zalaszentgrót - Tüskeszén	Épület, Építmény	2002	50	56	2052	KG-PVC	160	3,8	76 000	42 560	1 520	851	Zalaszentgrót osztatlan közös tulajdon	nem
2710592	Zalaszentgrót	bekötő	Zalaszentgrót - Tüskeszén	Épület, Építmény	2002	50	56	2052	KG-PVC	160	6,1	122 000	68 320	2 440	1 366	Zalaszentgrót osztatlan közös tulajdon	nem
2710589	Zalaszentgrót	bekötő	Zalaszentgrót - Tüskeszén	Épület, Építmény	2002	50	56	2052	KG-PVC	160	9,6	192 000	107 520	3 840	2 150	Zalaszentgrót osztatlan közös tulajdon	nem
2710594	Zalaszentgrót	bekötő	Zalaszentgrót - Tüskeszén	Épület, Építmény	2002	50	56	2052	KG-PVC	160	4,9	98 000	54 880	1 960	1 098	Zalaszentgrót osztatlan közös tulajdon	nem
2710593	Zalaszentgrót	bekötő	Zalaszentgrót - Tüskeszén	Épület, Építmény	2002	50	56	2052	KG-PVC	160	9,8	196 000	109 760	3 920	2 195	Zalaszentgrót osztatlan közös tulajdon	nem
2710596	Zalaszentgrót	bekötő	Zalaszentgrót - Tüskeszén	Épület, Építmény	2002	50	56	2052	KG-PVC	160	4,8	96 000	53 760	1 920	1 075	Zalaszentgrót osztatlan közös tulajdon	nem
2710599	Zalaszentgrót	bekötő	Zalaszentgrót - Tüskeszén	Épület, Építmény	2002	50	56	2052	KG-PVC	160	9,5	190 000	106 400	3 800	2 128	Zalaszentgrót osztatlan közös tulajdon	nem
2710600	Zalaszentgrót	bekötő	Zalaszentgrót - Tüskeszén	Épület, Építmény	2002	50	56	2052	KG-PVC	160	4,3	86 000	48 160	1 720	963	Zalaszentgrót osztatlan közös tulajdon	nem
2710598	Zalaszentgrót	bekötő	Zalaszentgrót - Tüskeszén	Épület, Építmény	2002	50	56	2052	KG-PVC	160	10,5	210 000	117 600	4 200	2 352	Zalaszentgrót osztatlan közös tulajdon	nem
2710597	Zalaszentgrót	bekötő	Zalaszentgrót - Tüskeszén	Épület, Építmény	2002	50	56	2052	KG-PVC	160	9,7	194 000	108 640	3 880	2 173	Zalaszentgrót osztatlan közös tulajdon	nem
2714019	Zalaszentgrót	bekötő	Zalaszentgrót - Tüskeszén	Épület, Építmény	2002	50	56	2052	KG-PVC	160	4,1	82 000	45 920	1 640	918	Zalaszentgrót osztatlan közös tulajdon	nem
2714020	Zalaszentgrót	bekötő	Zalaszentgrót - Tüskeszén	Épület, Építmény	2002	50	56	2052	KG-PVC	160	8,7	174 000	97 440	3 480	1 949	Zalaszentgrót osztatlan közös tulajdon	nem
2710601	Zalaszentgrót	bekötő	Zalaszentgrót - Tüskeszén	Épület, Építmény	2002	50	56	2052	KG-PVC	160	5,6	112 000	62 720	2 240	1 254	Zalaszentgrót osztatlan közös tulajdon	nem
2710602	Zalaszentgrót	bekötő	Zalaszentgrót - Tüskeszén	Épület, Építmény	2002	50	56	2052	KG-PVC	160	10,9	218 000	122 080	4 360	2 442	Zalaszentgrót osztatlan közös tulajdon	nem
2710585	Zalaszentgrót	bekötő	Zalaszentgrót - Tüskeszén	Épület, Építmény	2002	50	56	2052	KG-PVC	160	4,8	96 000	53 760	1 920	1 075	Zalaszentgrót osztatlan közös tulajdon	nem
2710590	Zalaszentgrót	bekötő	Zalaszentgrót - Tüskeszén	Épület, Építmény	2002	50	56	2052	KG-PVC	160	13,3	266 000	148 960	5 320	2 979	Zalaszentgrót osztatlan közös tulajdon	nem
2710519	Zalaszentgrót	bekötő	Zalaszentgrót - Tüskeszén	Épület, Építmény	2002	50	56	2052	KG-PVC	160	6,3	126 000	70 560	2 520	1 411	Zalaszentgrót osztatlan közös tulajdon	nem
2710588	Zalaszentgrót	bekötő	Zalaszentgrót - Tüskeszén	Épület, Építmény	2002	50	56	2052	KG-PVC	160	11,2	224 000	125 440	4 480	2 509	Zalaszentgrót osztatlan közös tulajdon	nem
2710517	Zalaszentgrót	bekötő	Zalaszentgrót - Tüskeszén	Épület, Építmény	2002	50	56	2052	KG-PVC	160	4,6	92 000	51 520	1 840	1 030	Zalaszentgrót osztatlan közös tulajdon	nem
2710586	Zalaszentgrót	bekötő	Zalaszentgrót - Tüskeszén	Épület, Építmény	2002	50	56	2052	KG-PVC	160	13,4	268 000	150 080	5 360	3 002	Zalaszentgrót osztatlan közös tulajdon	nem
2710525	Zalaszentgrót	bekötő	Zalaszentgrót - Tüskeszén	Épület, Építmény	2002	50	56	2052	KG-PVC	160	8,9	178 000	99 680	3 560	1 994	Zalaszentgrót osztatlan közös tulajdon	nem
2710591	Zalaszentgrót	bekötő	Zalaszentgrót - Tüskeszén	Épület, Építmény	2002	50	56	2052	KG-PVC	160	13,1	262 000	146 720	5 240	2 934	Zalaszentgrót osztatlan közös tulajdon	nem
2710521	Zalaszentgrót	bekötő	Zalaszentgrót - Tüskeszén	Épület, Építmény	2002	50	56	2052	KG-PVC	160	10,9	218 000	122 080	4 360	2 442	Zalaszentgrót osztatlan közös tulajdon	nem
2710518	Zalaszentgrót	bekötő	Zalaszentgrót - Tüskeszén	Épület, Építmény	2002	50	56	2052	KG-PVC	160	21,4	428 000	239 680	8 560	4 794	Zalaszentgrót osztatlan közös tulajdon	nem
2710520	Zalaszentgrót	bekötő	Zalaszentgrót - Tüskeszén	Épület, Építmény	2002	50	56	2052	KG-PVC	160	9,3	186 000	104 160	3 720	2 083	Zalaszentgrót osztatlan közös tulajdon	nem
2710535	Zalaszentgrót	bekötő	Zalaszentgrót - Tüskeszén	Épület, Építmény	2002	50	56	2052	KG-PVC	160	6,5	130 000	72 800	2 600	1 456	Zalaszentgrót osztatlan közös tulajdon	nem
2710524	Zalaszentgrót	bekötő	Zalaszentgrót - Tüskeszén	Épület, Építmény	2002	50	56	2052	KG-PVC	160	53,5	1 070 000	599 200	21 400	11 984	Zalaszentgrót osztatlan közös tulajdon	nem
2710555	Zalaszentgrót	bekötő	Zalaszentgrót - Tüskeszén	Épület, Építmény	2002	50	56	2052	KG-PVC	160	10,6	212 000	118 720	4 240	2 374	Zalaszentgrót osztatlan közös tulajdon	nem
2710533	Zalaszentgrót	bekötő	Zalaszentgrót -														

VAGYONLELTÁR																	
Zalaszentgrót és térsége szennyvízmű																	
Víziközmű-objektum azonosítása, megnevezése					Állapot jellemzők					Gazdasági jellemzők							
Víziközmű objektum azonosító	Település	Objektum típus	Megnevezés	Szakági bontás	Üzembe helyezés éve	Várható élettartam (év)	Állagmutató (%)	Pótlás várható éve (év)	Anyag	Átmérő	Hossz	Újraelőállítási vagy helyettesítési	Vagyoneérték (Ft.)	ÉCS1 Éves pótlási költség (FT/év)	ÉCS2 Éves elszámolható amortizáció (Ft/év)	Tulajdonos	KEHOP beruházás
2710565	Zalaszentgrót	bekötő	Zalaszentgrót - Tüskeszén	Épület, Építmény	2002	50	56	2052	KG-PVC	160	6,7	134 000	75 040	2 680	1 501	Zalaszentgrót osztatlan közös tulajdon	nem
2710579	Zalaszentgrót	bekötő	Zalaszentgrót - Tüskeszén	Épület, Építmény	2002	50	56	2052	KG-PVC	160	5,1	102 000	57 120	2 040	1 142	Zalaszentgrót osztatlan közös tulajdon	nem
2710580	Zalaszentgrót	bekötő	Zalaszentgrót - Tüskeszén	Épület, Építmény	2002	50	56	2052	KG-PVC	160	5,1	102 000	57 120	2 040	1 142	Zalaszentgrót osztatlan közös tulajdon	nem
2710572	Zalaszentgrót	bekötő	Zalaszentgrót - Tüskeszén	Épület, Építmény	2002	50	56	2052	KG-PVC	160	6,3	126 000	70 560	2 520	1 411	Zalaszentgrót osztatlan közös tulajdon	nem
2710573	Zalaszentgrót	bekötő	Zalaszentgrót - Tüskeszén	Épület, Építmény	2002	50	56	2052	KG-PVC	160	7,3	146 000	81 760	2 920	1 635	Zalaszentgrót osztatlan közös tulajdon	nem
2710571	Zalaszentgrót	bekötő	Zalaszentgrót - Tüskeszén	Épület, Építmény	2002	50	56	2052	KG-PVC	160	7,4	148 000	82 880	2 960	1 658	Zalaszentgrót osztatlan közös tulajdon	nem
2710531	Zalaszentgrót	bekötő	Zalaszentgrót - Tüskeszén	Épület, Építmény	2002	50	56	2052	KG-PVC	160	6,5	130 000	72 800	2 600	1 456	Zalaszentgrót osztatlan közös tulajdon	nem
2710576	Zalaszentgrót	bekötő	Zalaszentgrót - Tüskeszén	Épület, Építmény	2002	50	56	2052	KG-PVC	160	6,1	122 000	68 320	2 440	1 366	Zalaszentgrót osztatlan közös tulajdon	nem
2710534	Zalaszentgrót	bekötő	Zalaszentgrót - Tüskeszén	Épület, Építmény	2002	50	56	2052	KG-PVC	160	7,6	152 000	85 120	3 040	1 702	Zalaszentgrót osztatlan közös tulajdon	nem
2710563	Zalaszentgrót	bekötő	Zalaszentgrót - Tüskeszén	Épület, Építmény	2002	50	56	2052	KG-PVC	160	7,4	148 000	82 880	2 960	1 658	Zalaszentgrót osztatlan közös tulajdon	nem
2710568	Zalaszentgrót	bekötő	Zalaszentgrót - Tüskeszén	Épület, Építmény	2002	50	56	2052	KG-PVC	160	6,8	136 000	76 160	2 720	1 523	Zalaszentgrót osztatlan közös tulajdon	nem
2710570	Zalaszentgrót	bekötő	Zalaszentgrót - Tüskeszén	Épület, Építmény	2002	50	56	2052	KG-PVC	160	7,3	146 000	81 760	2 920	1 635	Zalaszentgrót osztatlan közös tulajdon	nem
2710569	Zalaszentgrót	bekötő	Zalaszentgrót - Tüskeszén	Épület, Építmény	2002	50	56	2052	KG-PVC	160	7,5	150 000	84 000	3 000	1 680	Zalaszentgrót osztatlan közös tulajdon	nem
2710529	Zalaszentgrót	bekötő	Zalaszentgrót - Tüskeszén	Épület, Építmény	2002	50	56	2052	KG-PVC	160	6,5	130 000	72 800	2 600	1 456	Zalaszentgrót osztatlan közös tulajdon	nem
2710564	Zalaszentgrót	bekötő	Zalaszentgrót - Tüskeszén	Épület, Építmény	2002	50	56	2052	KG-PVC	160	5,3	106 000	59 360	2 120	1 187	Zalaszentgrót osztatlan közös tulajdon	nem
2710530	Zalaszentgrót	bekötő	Zalaszentgrót - Tüskeszén	Épület, Építmény	2002	50	56	2052	KG-PVC	160	7,7	154 000	86 240	3 080	1 725	Zalaszentgrót osztatlan közös tulajdon	nem
2710577	Zalaszentgrót	bekötő	Zalaszentgrót - Tüskeszén	Épület, Építmény	2002	50	56	2052	KG-PVC	160	5,9	118 000	66 080	2 360	1 322	Zalaszentgrót osztatlan közös tulajdon	nem
2710567	Zalaszentgrót	bekötő	Zalaszentgrót - Tüskeszén	Épület, Építmény	2002	50	56	2052	KG-PVC	160	5	100 000	56 000	2 000	1 120	Zalaszentgrót osztatlan közös tulajdon	nem
2710566	Zalaszentgrót	bekötő	Zalaszentgrót - Tüskeszén	Épület, Építmény	2002	50	56	2052	KG-PVC	160	5,8	116 000	64 960	2 320	1 299	Zalaszentgrót osztatlan közös tulajdon	nem
2710578	Zalaszentgrót	bekötő	Zalaszentgrót - Tüskeszén	Épület, Építmény	2002	50	56	2052	KG-PVC	160	3,9	78 000	43 680	1 560	874	Zalaszentgrót osztatlan közös tulajdon	nem
3587819	Zalaszentgrót	bekötő	Zalaszentgrót - Tüskeszén	Épület, Építmény	2002	50	56	2052	KG-PVC	200	40,2	804 000	450 240	16 080	9 005	Zalaszentgrót osztatlan közös tulajdon	nem
3587820	Zalaszentgrót	bekötő	Zalaszentgrót - Tüskeszén	Épület, Építmény	2002	50	56	2052	KG-PVC	200	30,4	608 000	340 480	12 160	6 810	Zalaszentgrót osztatlan közös tulajdon	nem
3587821	Zalaszentgrót	bekötő	Zalaszentgrót - Tüskeszén	Épület, Építmény	2002	50	56	2052	KG-PVC	200	28	560 000	313 600	11 200	6 272	Zalaszentgrót osztatlan közös tulajdon	nem
3587818	Zalaszentgrót	bekötő	Zalaszentgrót - Tüskeszén	Épület, Építmény	2002	50	56	2052	KG-PVC	200	40	800 000	448 000	16 000	8 960	Zalaszentgrót osztatlan közös tulajdon	nem
3587817	Zalaszentgrót	bekötő	Zalaszentgrót - Tüskeszén	Épület, Építmény	2002	50	56	2052	KG-PVC	200	39,2	784 000	439 040	15 680	8 781	Zalaszentgrót osztatlan közös tulajdon	nem
2710614	Zalaszentgrót	bekötő	Zalaszentgrót - Tüskeszén	Épület, Építmény	2002	50	56	2052	KG-PVC	160	6,8	136 000	76 160	2 720	1 523	Zalaszentgrót osztatlan közös tulajdon	nem
2710609	Zalaszentgrót	bekötő	Zalaszentgrót - Tüskeszén	Épület, Építmény	2002	50	56	2052	KG-PVC	160	9,4	188 000	105 280	3 760	2 106	Zalaszentgrót osztatlan közös tulajdon	nem
2710610	Zalaszentgrót	bekötő	Zalaszentgrót - Tüskeszén	Épület, Építmény	2002	50	56	2052	KG-PVC	160	5,4	108 000	60 480	2 160	1 210	Zalaszentgrót osztatlan közös tulajdon	nem
2710621	Zalaszentgrót	bekötő	Zalaszentgrót - Tüskeszén	Épület, Építmény	2002	50	56	2052	KG-PVC	160	9,4	188 000	105 280	3 760	2 106	Zalaszentgrót osztatlan közös tulajdon	nem
2710625	Zalaszentgrót	bekötő	Zalaszentgrót - Tüskeszén	Épület, Építmény	2002	50	56	2052	KG-PVC	160	9,2	184 000	103 040	3 680	2 061	Zalaszentgrót osztatlan közös tulajdon	nem
2710618	Zalaszentgrót	bekötő	Zalaszentgrót - Tüskeszén	Épület, Építmény	2002	50	56	2052	KG-PVC	160	9,7	194 000	108 640	3 880	2 173	Zalaszentgrót osztatlan közös tulajdon	nem
2710627	Zalaszentgrót	bekötő	Zalaszentgrót - Tüskeszén	Épület, Építmény	2002	50	56	2052	KG-PVC	160	10,5	210 000	117 600	4 200	2 352	Zalaszentgrót osztatlan közös tulajdon	nem
2710622	Zalaszentgrót	bekötő	Zalaszentgrót - Tüskeszén	Épület, Építmény	2002	50	56	2052	KG-PVC	160	10,2	204 000	114 240	4 080	2 285	Zalaszentgrót osztatlan közös tulajdon	nem
2710616	Zalaszentgrót	bekötő	Zalaszentgrót - Tüskeszén	Épület, Építmény	2002	50	56	2052	KG-PVC	160	9,6	192 000	107 520	3 840	2 150	Zalaszentgrót osztatlan közös tulajdon	nem
2710604	Zalaszentgrót	bekötő	Zalaszentgrót - Tüskeszén	Épület, Építmény	2002	50	56	2052	KG-PVC	160	6,5	130 000	72 800	2 600	1 456	Zalaszentgrót osztatlan közös tulajdon	nem
2710623	Zalaszentgrót	bekötő	Zalaszentgrót - Tüskeszén	Épület, Építmény	2002	50	56	2052	KG-PVC	160	9,6	192 000	107 520	3 840	2 150	Zalaszentgrót osztatlan közös tulajdon	nem
2710624	Zalaszentgrót	bekötő	Zalaszentgrót - Tüskeszén	Épület, Építmény	2002	50	56	2052	KG-PVC	160	8,9	178 000	99 680	3 560	1 994	Zalaszentgrót osztatlan közös tulajdon	nem
2710626	Zalaszentgrót	bekötő	Zalaszentgrót - Tüskeszén	Épület, Építmény	2002	50	56	2052	KG-PVC	160	9,6	192 000	107 520	3 840	2 150	Zalaszentgrót osztatlan közös tulajdon	nem
2710617	Zalaszentgrót	bekötő	Zalaszentgrót - Tüskeszén	Épület, Építmény	2002	50	56	2052	KG-PVC	160	9,4	188 000	105 280	3 760	2 106	Zalaszentgrót osztatlan közös tulajdon	nem
2710606	Zalaszentgrót	bekötő	Zalaszentgrót - Tüskeszén	Épület, Építmény	2002	50	56	2052	KG-PVC	160	9,4	188 000	105 280	3 760	2 106	Zalaszentgrót osztatlan közös tulajdon	nem
2710605	Zalaszentgrót	bekötő	Zalaszentgrót - Tüskeszén	Épület, Építmény	2002	50	56	2052	KG-PVC	160	9,3	186 000	104 160	3 720	2 083	Zalaszentgrót osztatlan közös tulajdon	nem
2710613	Zalaszentgrót	bekötő	Zalaszentgrót - Tüskeszén	Épület, Építmény	2002	50	56	2052	KG-PVC	160	4,2	84 000	47 040	1 680	941	Zalaszentgrót osztatlan közös tulajdon	nem
2710603	Zalaszentgrót																

VAGYONLELTÁR																	
Zalaszentgrót és térsége szennyvízmű																	
Víziközmű-objektum azonosítása, megnevezése					Állapot jellemzők					Gazdasági jellemzők							
Víziközmű objektum azonosító	Település	Objektum típus	Megnevezés	Szakági bontás	Üzembe helyezés éve	Várható élettartam (év)	Állagmutató (%)	Pótlás várható éve (év)	Anyag	Átmérő	Hossz	Újraelőállítási vagy helyettesítési	Vagyonérték (Ft.)	ÉCS1 Éves pótlási költség (FT/év)	ÉCS2 Éves elszámolható amortizáció (Ft/év)	Tulajdonos	KEHOP beruházás
2715499	Zalaszentgrót	bekötő	Zalaszentgrót - Zalaudvar	Épület, Építmény	2002	50	56	2052	KG-PVC	160	4,8	96 000	53 760	1 920	1 075	Zalaszentgrót osztatlan közös tulajdon	nem
2715500	Zalaszentgrót	bekötő	Zalaszentgrót - Zalaudvar	Épület, Építmény	2002	50	56	2052	KG-PVC	160	5,6	112 000	62 720	2 240	1 254	Zalaszentgrót osztatlan közös tulajdon	nem
2715449	Zalaszentgrót	bekötő	Zalaszentgrót - Zalaudvar	Épület, Építmény	2002	50	56	2052	KG-PVC	160	6,3	126 000	70 560	2 520	1 411	Zalaszentgrót osztatlan közös tulajdon	nem
2715450	Zalaszentgrót	bekötő	Zalaszentgrót - Zalaudvar	Épület, Építmény	2002	50	56	2052	KG-PVC	160	6,3	126 000	70 560	2 520	1 411	Zalaszentgrót osztatlan közös tulajdon	nem
2715451	Zalaszentgrót	bekötő	Zalaszentgrót - Zalaudvar	Épület, Építmény	2002	50	56	2052	KG-PVC	160	5,7	114 000	63 840	2 280	1 277	Zalaszentgrót osztatlan közös tulajdon	nem
2715443	Zalaszentgrót	bekötő	Zalaszentgrót - Zalaudvar	Épület, Építmény	2002	50	56	2052	KG-PVC	160	6,7	134 000	75 040	2 680	1 501	Zalaszentgrót osztatlan közös tulajdon	nem
2715442	Zalaszentgrót	bekötő	Zalaszentgrót - Zalaudvar	Épület, Építmény	2002	50	56	2052	KG-PVC	160	5,4	108 000	60 480	2 160	1 210	Zalaszentgrót osztatlan közös tulajdon	nem
2715446	Zalaszentgrót	bekötő	Zalaszentgrót - Zalaudvar	Épület, Építmény	2002	50	56	2052	KG-PVC	160	5,2	104 000	58 240	2 080	1 165	Zalaszentgrót osztatlan közös tulajdon	nem
2715456	Zalaszentgrót	bekötő	Zalaszentgrót - Zalaudvar	Épület, Építmény	2002	50	56	2052	KG-PVC	160	5	100 000	56 000	2 000	1 120	Zalaszentgrót osztatlan közös tulajdon	nem
2715455	Zalaszentgrót	bekötő	Zalaszentgrót - Zalaudvar	Épület, Építmény	2002	50	56	2052	KG-PVC	160	4,8	96 000	53 760	1 920	1 075	Zalaszentgrót osztatlan közös tulajdon	nem
2715424	Zalaszentgrót	bekötő	Zalaszentgrót - Zalaudvar	Épület, Építmény	2002	50	56	2052	KG-PVC	160	0,8	16 000	8 960	320	179	Zalaszentgrót osztatlan közös tulajdon	nem
2715430	Zalaszentgrót	bekötő	Zalaszentgrót - Zalaudvar	Épület, Építmény	2002	50	56	2052	KG-PVC	160	3,4	68 000	38 080	1 360	762	Zalaszentgrót osztatlan közös tulajdon	nem
2715436	Zalaszentgrót	bekötő	Zalaszentgrót - Zalaudvar	Épület, Építmény	2002	50	56	2052	KG-PVC	160	10,3	206 000	115 360	4 120	2 307	Zalaszentgrót osztatlan közös tulajdon	nem
2715421	Zalaszentgrót	bekötő	Zalaszentgrót - Zalaudvar	Épület, Építmény	2002	50	56	2052	KG-PVC	160	3	60 000	33 600	1 200	672	Zalaszentgrót osztatlan közös tulajdon	nem
2715437	Zalaszentgrót	bekötő	Zalaszentgrót - Zalaudvar	Épület, Építmény	2002	50	56	2052	KG-PVC	160	11,5	230 000	128 800	4 600	2 576	Zalaszentgrót osztatlan közös tulajdon	nem
2715438	Zalaszentgrót	bekötő	Zalaszentgrót - Zalaudvar	Épület, Építmény	2002	50	56	2052	KG-PVC	160	10,9	218 000	122 080	4 360	2 442	Zalaszentgrót osztatlan közös tulajdon	nem
2715435	Zalaszentgrót	bekötő	Zalaszentgrót - Zalaudvar	Épület, Építmény	2002	50	56	2052	KG-PVC	160	3	60 000	33 600	1 200	672	Zalaszentgrót osztatlan közös tulajdon	nem
2715422	Zalaszentgrót	bekötő	Zalaszentgrót - Zalaudvar	Épület, Építmény	2002	50	56	2052	KG-PVC	160	3	60 000	33 600	1 200	672	Zalaszentgrót osztatlan közös tulajdon	nem
2715440	Zalaszentgrót	bekötő	Zalaszentgrót - Zalaudvar	Épület, Építmény	2002	50	56	2052	KG-PVC	160	10,4	208 000	116 480	4 160	2 330	Zalaszentgrót osztatlan közös tulajdon	nem
2715439	Zalaszentgrót	bekötő	Zalaszentgrót - Zalaudvar	Épület, Építmény	2002	50	56	2052	KG-PVC	160	3,1	62 000	34 720	1 240	694	Zalaszentgrót osztatlan közös tulajdon	nem
2715230	Zalaszentgrót	bekötő	Zalaszentgrót - Zalaudvar	Épület, Építmény	2002	50	56	2052	KG-PVC	160	10,4	208 000	116 480	4 160	2 330	Zalaszentgrót osztatlan közös tulajdon	nem
2715434	Zalaszentgrót	bekötő	Zalaszentgrót - Zalaudvar	Épület, Építmény	2002	50	56	2052	KG-PVC	160	2,5	50 000	28 000	1 000	560	Zalaszentgrót osztatlan közös tulajdon	nem
2715227	Zalaszentgrót	bekötő	Zalaszentgrót - Zalaudvar	Épület, Építmény	2002	50	56	2052	KG-PVC	160	11	220 000	123 200	4 400	2 464	Zalaszentgrót osztatlan közös tulajdon	nem
2715226	Zalaszentgrót	bekötő	Zalaszentgrót - Zalaudvar	Épület, Építmény	2002	50	56	2052	KG-PVC	160	3,6	72 000	40 320	1 440	806	Zalaszentgrót osztatlan közös tulajdon	nem
2715231	Zalaszentgrót	bekötő	Zalaszentgrót - Zalaudvar	Épület, Építmény	2002	50	56	2052	KG-PVC	160	3,8	76 000	42 560	1 520	851	Zalaszentgrót osztatlan közös tulajdon	nem
2715238	Zalaszentgrót	bekötő	Zalaszentgrót - Zalaudvar	Épület, Építmény	2002	50	56	2052	KG-PVC	160	10,1	202 000	113 120	4 040	2 262	Zalaszentgrót osztatlan közös tulajdon	nem
2715239	Zalaszentgrót	bekötő	Zalaszentgrót - Zalaudvar	Épület, Építmény	2002	50	56	2052	KG-PVC	160	4	80 000	44 800	1 600	896	Zalaszentgrót osztatlan közös tulajdon	nem
2715236	Zalaszentgrót	bekötő	Zalaszentgrót - Zalaudvar	Épület, Építmény	2002	50	56	2052	KG-PVC	160	10,3	206 000	115 360	4 120	2 307	Zalaszentgrót osztatlan közös tulajdon	nem
2715237	Zalaszentgrót	bekötő	Zalaszentgrót - Zalaudvar	Épület, Építmény	2002	50	56	2052	KG-PVC	160	2,9	58 000	32 480	1 160	650	Zalaszentgrót osztatlan közös tulajdon	nem
2715426	Zalaszentgrót	bekötő	Zalaszentgrót - Zalaudvar	Épület, Építmény	2002	50	56	2052	KG-PVC	160	0,9	18 000	10 080	360	202	Zalaszentgrót osztatlan közös tulajdon	nem
2715235	Zalaszentgrót	bekötő	Zalaszentgrót - Zalaudvar	Épület, Építmény	2002	50	56	2052	KG-PVC	160	3,1	62 000	34 720	1 240	694	Zalaszentgrót osztatlan közös tulajdon	nem
2715234	Zalaszentgrót	bekötő	Zalaszentgrót - Zalaudvar	Épület, Építmény	2002	50	56	2052	KG-PVC	160	10	200 000	112 000	4 000	2 240	Zalaszentgrót osztatlan közös tulajdon	nem
2715232	Zalaszentgrót	bekötő	Zalaszentgrót - Zalaudvar	Épület, Építmény	2002	50	56	2052	KG-PVC	160	10,5	210 000	117 600	4 200	2 352	Zalaszentgrót osztatlan közös tulajdon	nem
2715228	Zalaszentgrót	bekötő	Zalaszentgrót - Zalaudvar	Épület, Építmény	2002	50	56	2052	KG-PVC	160	2,4	48 000	26 880	960	538	Zalaszentgrót osztatlan közös tulajdon	nem
2715233	Zalaszentgrót	bekötő	Zalaszentgrót - Zalaudvar	Épület, Építmény	2002	50	56	2052	KG-PVC	160	11,4	228 000	127 680	4 560	2 554	Zalaszentgrót osztatlan közös tulajdon	nem
2715229	Zalaszentgrót	bekötő	Zalaszentgrót - Zalaudvar	Épület, Építmény	2002	50	56	2052	KG-PVC	160	2,6	52 000	29 120	1 040	582	Zalaszentgrót osztatlan közös tulajdon	nem
2715432	Zalaszentgrót	bekötő	Zalaszentgrót - Zalaudvar	Épület, Építmény	2002	50	56	2052	KG-PVC	160	3	60 000	33 600	1 200	672	Zalaszentgrót osztatlan közös tulajdon	nem
2715433	Zalaszentgrót	bekötő	Zalaszentgrót - Zalaudvar	Épület, Építmény	2002	50	56	2052	KG-PVC	160	2,6	52 000	29 120	1 040	582	Zalaszentgrót osztatlan közös tulajdon	nem
2715425	Zalaszentgrót	bekötő	Zalaszentgrót - Zalaudvar	Épület, Építmény	2002	50	56	2052	KG-PVC	160	10,3	206 000	115 360	4 120	2 307	Zalaszentgrót osztatlan közös tulajdon	nem
2715427	Zalaszentgrót	bekötő	Zalaszentgrót - Zalaudvar	Épület, Építmény	2002	50	56	2052	KG-PVC	160	10,7	214 000	119 840	4 280	2 397	Zalaszentgrót osztatlan közös tulajdon	nem
2715428	Zalaszentgrót	bekötő	Zalaszentgrót - Zalaudvar	Épület, Építmény	2002	50	56	2052	KG-PVC	160	10,3	206 000	115 360	4 120	2 307	Zalaszentgrót osztatlan közös tulajdon	nem
2715431	Zalaszentgrót	bekötő	Zalaszentgrót - Zalaudvar	Épület, Építmény	2002	50	56	2052	KG-PVC	160	3,4	68 000	38 080	1 360	762	Zalaszentgrót osztatlan közös tulajdon	nem
2715429	Zalaszentgrót	bekötő	Zalaszentgrót - Zalaudvar	Épület, Építmény	2002	50	56	2052	KG-PVC	160	10,2	204 000					

VAGYONLELTÁR																	
Zalaszentgrót és térsége szennyvízmű																	
Víziközmű-objektum azonosítása, megnevezése					Állapot jellemzők					Gazdasági jellemzők							
Víziközmű objektum azonosító	Település	Objektum típus	Megnevezés	Szakági bontás	Üzembe helyezés éve	Várható élettartam (év)	Állagmutató (%)	Pótlás várható éve (év)	Anyag	Átmérő	Hossz	Újraelőállítási vagy helyettesítési	Vagyonérték (Ft.)	ÉCS1 Éves pótlási költség (FT/év)	ÉCS2 Éves elszámolható amortizáció (Ft/év)	Tulajdonos	KEHOP beruházás
2715485	Zalaszentgrót	bekötő	Zalaszentgrót - Zalaudvar	Épület, Építmény	2002	50	56	2052	KG-PVC	160	4,9	98 000	54 880	1 960	1 098	Zalaszentgrót osztatlan közös tulajdon	nem
2715394	Zalaszentgrót	bekötő	Zalaszentgrót - Zalaudvar	Épület, Építmény	2002	50	56	2052	KG-PVC	160	11,2	224 000	125 440	4 480	2 509	Zalaszentgrót osztatlan közös tulajdon	nem
2715494	Zalaszentgrót	bekötő	Zalaszentgrót - Zalaudvar	Épület, Építmény	2002	50	56	2052	KG-PVC	160	4,7	94 000	52 640	1 880	1 053	Zalaszentgrót osztatlan közös tulajdon	nem
2715404	Zalaszentgrót	bekötő	Zalaszentgrót - Zalaudvar	Épület, Építmény	2002	50	56	2052	KG-PVC	160	10,6	212 000	118 720	4 240	2 374	Zalaszentgrót osztatlan közös tulajdon	nem
2715396	Zalaszentgrót	bekötő	Zalaszentgrót - Zalaudvar	Épület, Építmény	2002	50	56	2052	KG-PVC	160	10,7	214 000	119 840	4 280	2 397	Zalaszentgrót osztatlan közös tulajdon	nem
2715491	Zalaszentgrót	bekötő	Zalaszentgrót - Zalaudvar	Épület, Építmény	2002	50	56	2052	KG-PVC	160	4,3	86 000	48 160	1 720	963	Zalaszentgrót osztatlan közös tulajdon	nem
2715489	Zalaszentgrót	bekötő	Zalaszentgrót - Zalaudvar	Épület, Építmény	2002	50	56	2052	KG-PVC	160	4,6	92 000	51 520	1 840	1 030	Zalaszentgrót osztatlan közös tulajdon	nem
2715402	Zalaszentgrót	bekötő	Zalaszentgrót - Zalaudvar	Épület, Építmény	2002	50	56	2052	KG-PVC	160	10,4	208 000	116 480	4 160	2 330	Zalaszentgrót osztatlan közös tulajdon	nem
2715487	Zalaszentgrót	bekötő	Zalaszentgrót - Zalaudvar	Épület, Építmény	2002	50	56	2052	KG-PVC	160	4,5	90 000	50 400	1 800	1 008	Zalaszentgrót osztatlan közös tulajdon	nem
2715360	Zalaszentgrót	bekötő	Zalaszentgrót - Zalaudvar	Épület, Építmény	2002	50	56	2052	KG-PVC	160	13,2	264 000	147 840	5 280	2 957	Zalaszentgrót osztatlan közös tulajdon	nem
2715399	Zalaszentgrót	bekötő	Zalaszentgrót - Zalaudvar	Épület, Építmény	2002	50	56	2052	KG-PVC	160	10,1	202 000	113 120	4 040	2 262	Zalaszentgrót osztatlan közös tulajdon	nem
2715486	Zalaszentgrót	bekötő	Zalaszentgrót - Zalaudvar	Épület, Építmény	2002	50	56	2052	KG-PVC	160	4,9	98 000	54 880	1 960	1 098	Zalaszentgrót osztatlan közös tulajdon	nem
2715389	Zalaszentgrót	bekötő	Zalaszentgrót - Zalaudvar	Épület, Építmény	2002	50	56	2052	KG-PVC	160	9,8	196 000	109 760	3 920	2 195	Zalaszentgrót osztatlan közös tulajdon	nem
2715385	Zalaszentgrót	bekötő	Zalaszentgrót - Zalaudvar	Épület, Építmény	2002	50	56	2052	KG-PVC	160	4,2	84 000	47 040	1 680	941	Zalaszentgrót osztatlan közös tulajdon	nem
2715388	Zalaszentgrót	bekötő	Zalaszentgrót - Zalaudvar	Épület, Építmény	2002	50	56	2052	KG-PVC	160	7,9	158 000	88 480	3 160	1 770	Zalaszentgrót osztatlan közös tulajdon	nem
2715392	Zalaszentgrót	bekötő	Zalaszentgrót - Zalaudvar	Épület, Építmény	2002	50	56	2052	KG-PVC	160	4,2	84 000	47 040	1 680	941	Zalaszentgrót osztatlan közös tulajdon	nem
2715379	Zalaszentgrót	bekötő	Zalaszentgrót - Zalaudvar	Épület, Építmény	2002	50	56	2052	KG-PVC	160	10,8	216 000	120 960	4 320	2 419	Zalaszentgrót osztatlan közös tulajdon	nem
2715393	Zalaszentgrót	bekötő	Zalaszentgrót - Zalaudvar	Épület, Építmény	2002	50	56	2052	KG-PVC	160	4,2	84 000	47 040	1 680	941	Zalaszentgrót osztatlan közös tulajdon	nem
2715374	Zalaszentgrót	bekötő	Zalaszentgrót - Zalaudvar	Épület, Építmény	2002	50	56	2052	KG-PVC	160	11,3	226 000	126 560	4 520	2 531	Zalaszentgrót osztatlan közös tulajdon	nem
2715395	Zalaszentgrót	bekötő	Zalaszentgrót - Zalaudvar	Épület, Építmény	2002	50	56	2052	KG-PVC	160	5	100 000	56 000	2 000	1 120	Zalaszentgrót osztatlan közös tulajdon	nem
2715364	Zalaszentgrót	bekötő	Zalaszentgrót - Zalaudvar	Épület, Építmény	2002	50	56	2052	KG-PVC	160	6	120 000	67 200	2 400	1 344	Zalaszentgrót osztatlan közös tulajdon	nem
2715380	Zalaszentgrót	bekötő	Zalaszentgrót - Zalaudvar	Épület, Építmény	2002	50	56	2052	KG-PVC	160	10,6	212 000	118 720	4 240	2 374	Zalaszentgrót osztatlan közös tulajdon	nem
2715397	Zalaszentgrót	bekötő	Zalaszentgrót - Zalaudvar	Épület, Építmény	2002	50	56	2052	KG-PVC	160	4,3	86 000	48 160	1 720	963	Zalaszentgrót osztatlan közös tulajdon	nem
2715382	Zalaszentgrót	bekötő	Zalaszentgrót - Zalaudvar	Épület, Építmény	2002	50	56	2052	KG-PVC	160	9,8	196 000	109 760	3 920	2 195	Zalaszentgrót osztatlan közös tulajdon	nem
2715403	Zalaszentgrót	bekötő	Zalaszentgrót - Zalaudvar	Épület, Építmény	2002	50	56	2052	KG-PVC	160	4,6	92 000	51 520	1 840	1 030	Zalaszentgrót osztatlan közös tulajdon	nem
2715377	Zalaszentgrót	bekötő	Zalaszentgrót - Zalaudvar	Épület, Építmény	2002	50	56	2052	KG-PVC	160	11,5	230 000	128 800	4 600	2 576	Zalaszentgrót osztatlan közös tulajdon	nem
2715401	Zalaszentgrót	bekötő	Zalaszentgrót - Zalaudvar	Épület, Építmény	2002	50	56	2052	KG-PVC	160	4,8	96 000	53 760	1 920	1 075	Zalaszentgrót osztatlan közös tulajdon	nem
2715400	Zalaszentgrót	bekötő	Zalaszentgrót - Zalaudvar	Épület, Építmény	2002	50	56	2052	KG-PVC	160	5,5	110 000	61 600	2 200	1 232	Zalaszentgrót osztatlan közös tulajdon	nem
2715398	Zalaszentgrót	bekötő	Zalaszentgrót - Zalaudvar	Épület, Építmény	2002	50	56	2052	KG-PVC	160	3,9	78 000	43 680	1 560	874	Zalaszentgrót osztatlan közös tulajdon	nem
2715341	Zalaszentgrót	bekötő	Zalaszentgrót - Zalaudvar	Épület, Építmény	2002	50	56	2052	KG-PVC	160	7,4	148 000	82 880	2 960	1 658	Zalaszentgrót osztatlan közös tulajdon	nem
2715387	Zalaszentgrót	bekötő	Zalaszentgrót - Zalaudvar	Épület, Építmény	2002	50	56	2052	KG-PVC	160	4,3	86 000	48 160	1 720	963	Zalaszentgrót osztatlan közös tulajdon	nem
2715375	Zalaszentgrót	bekötő	Zalaszentgrót - Zalaudvar	Épület, Építmény	2002	50	56	2052	KG-PVC	160	4,3	86 000	48 160	1 720	963	Zalaszentgrót osztatlan közös tulajdon	nem
2715373	Zalaszentgrót	bekötő	Zalaszentgrót - Zalaudvar	Épület, Építmény	2002	50	56	2052	KG-PVC	160	4,6	92 000	51 520	1 840	1 030	Zalaszentgrót osztatlan közös tulajdon	nem
2715381	Zalaszentgrót	bekötő	Zalaszentgrót - Zalaudvar	Épület, Építmény	2002	50	56	2052	KG-PVC	160	4,4	88 000	49 280	1 760	986	Zalaszentgrót osztatlan közös tulajdon	nem
2715365	Zalaszentgrót	bekötő	Zalaszentgrót - Zalaudvar	Épület, Építmény	2002	50	56	2052	KG-PVC	160	6,1	122 000	68 320	2 440	1 366	Zalaszentgrót osztatlan közös tulajdon	nem
2715383	Zalaszentgrót	bekötő	Zalaszentgrót - Zalaudvar	Épület, Építmény	2002	50	56	2052	KG-PVC	160	4,4	88 000	49 280	1 760	986	Zalaszentgrót osztatlan közös tulajdon	nem
2715384	Zalaszentgrót	bekötő	Zalaszentgrót - Zalaudvar	Épület, Építmény	2002	50	56	2052	KG-PVC	160	4,8	96 000	53 760	1 920	1 075	Zalaszentgrót osztatlan közös tulajdon	nem
2715378	Zalaszentgrót	bekötő	Zalaszentgrót - Zalaudvar	Épület, Építmény	2002	50	56	2052	KG-PVC	160	5,5	110 000	61 600	2 200	1 232	Zalaszentgrót osztatlan közös tulajdon	nem
2715376	Zalaszentgrót	bekötő	Zalaszentgrót - Zalaudvar	Épület, Építmény	2002	50	56	2052	KG-PVC	160	4,1	82 000	45 920	1 640	918	Zalaszentgrót osztatlan közös tulajdon	nem
2715334	Zalaszentgrót	bekötő	Zalaszentgrót - Zalaudvar	Épület, Építmény	2002	50	56	2052	KG-PVC	160	6,4	128 000	71 680	2 560	1 434	Zalaszentgrót osztatlan közös tulajdon	nem
2715342	Zalaszentgrót	bekötő	Zalaszentgrót - Zalaudvar	Épület, Építmény	2002	50	56	2052	KG-PVC	160	5,9	118 000	66 080	2 360	1 322	Zalaszentgrót osztatlan közös tulajdon	nem
2715308	Zalaszentgrót	bekötő	Zalaszentgrót - Zalaudvar	Épület, Építmény	2002	50	56	2052	KG-PVC	160	4,5	90 000	50 400	1 800	1 008	Zalaszentgrót osztatlan közös tulajdon	nem
2715310	Zalaszentgrót	bekötő	Zalaszentgrót - Zalaudvar	Épület, Építmény	2002	50	56	2052	KG-PVC	160							

VAGYONLELTÁR																	
Zalaszentgrót és térsége szennyvízmű																	
Víziközmű-objektum azonosítása, megnevezése					Állapot jellemzők					Gazdasági jellemzők							
Víziközmű objektum azonosító	Település	Objektum típus	Megnevezés	Szakági bontás	Üzembe helyezés éve	Várható élettartam (év)	Állagmutató (%)	Pótlás várható éve (év)	Anyag	Átmérő	Hossz	Újraelőállítási vagy helyettesítési	Vagyonérték (Ft.)	ÉCS1 Éves pótlási költség (FT/év)	ÉCS2 Éves elszámolható amortizáció (Ft/év)	Tulajdonos	KEHOP beruházás
2714478	Zalaszentgrót	bekötő	Zalaszentgrót - Zalaudvar	Épület, Építmény	2002	50	56	2052	KG-PVC	160	0,7	14 000	7 840	280	157	Zalaszentgrót osztatlan közös tulajdon	nem
2715253	Zalaszentgrót	bekötő	Zalaszentgrót - Zalaudvar	Épület, Építmény	2002	50	56	2052	KG-PVC	160	25,5	510 000	285 600	10 200	5 712	Zalaszentgrót osztatlan közös tulajdon	nem
2715248	Zalaszentgrót	bekötő	Zalaszentgrót - Zalaudvar	Épület, Építmény	2002	50	56	2052	KG-PVC	160	4,9	98 000	54 880	1 960	1 098	Zalaszentgrót osztatlan közös tulajdon	nem
2715247	Zalaszentgrót	bekötő	Zalaszentgrót - Zalaudvar	Épület, Építmény	2002	50	56	2052	KG-PVC	160	4,8	96 000	53 760	1 920	1 075	Zalaszentgrót osztatlan közös tulajdon	nem
2715245	Zalaszentgrót	bekötő	Zalaszentgrót - Zalaudvar	Épület, Építmény	2002	50	56	2052	KG-PVC	160	4,8	96 000	53 760	1 920	1 075	Zalaszentgrót osztatlan közös tulajdon	nem
2719360	Zalaszentgrót	bekötő	Zalaszentgrót - Zalaudvar	Épület, Építmény	2002	50	56	2052	KG-PVC	160	4,9	98 000	54 880	1 960	1 098	Zalaszentgrót osztatlan közös tulajdon	nem
2719359	Zalaszentgrót	bekötő	Zalaszentgrót - Zalaudvar	Épület, Építmény	2002	50	56	2052	KG-PVC	160	12,9	258 000	144 480	5 160	2 890	Zalaszentgrót osztatlan közös tulajdon	nem
2715250	Zalaszentgrót	bekötő	Zalaszentgrót - Zalaudvar	Épület, Építmény	2002	50	56	2052	KG-PVC	160	1,6	32 000	17 920	640	358	Zalaszentgrót osztatlan közös tulajdon	nem
2715252	Zalaszentgrót	bekötő	Zalaszentgrót - Zalaudvar	Épület, Építmény	2002	50	56	2052	KG-PVC	160	2,6	52 000	29 120	1 040	582	Zalaszentgrót osztatlan közös tulajdon	nem
2714485	Zalaszentgrót	bekötő	Zalaszentgrót - Zalaudvar	Épület, Építmény	2002	50	56	2052	KG-PVC	160	3,3	66 000	36 960	1 320	739	Zalaszentgrót osztatlan közös tulajdon	nem
2715251	Zalaszentgrót	bekötő	Zalaszentgrót - Zalaudvar	Épület, Építmény	2002	50	56	2052	KG-PVC	160	6	120 000	67 200	2 400	1 344	Zalaszentgrót osztatlan közös tulajdon	nem
2715258	Zalaszentgrót	bekötő	Zalaszentgrót - Zalaudvar	Épület, Építmény	2002	50	56	2052	KG-PVC	160	5,2	104 000	58 240	2 080	1 165	Zalaszentgrót osztatlan közös tulajdon	nem
2715260	Zalaszentgrót	bekötő	Zalaszentgrót - Zalaudvar	Épület, Építmény	2002	50	56	2052	KG-PVC	160	5,5	110 000	61 600	2 200	1 232	Zalaszentgrót osztatlan közös tulajdon	nem
2715259	Zalaszentgrót	bekötő	Zalaszentgrót - Zalaudvar	Épület, Építmény	2002	50	56	2052	KG-PVC	160	9,7	194 000	108 640	3 880	2 173	Zalaszentgrót osztatlan közös tulajdon	nem
2715257	Zalaszentgrót	bekötő	Zalaszentgrót - Zalaudvar	Épület, Építmény	2002	50	56	2052	KG-PVC	160	5,3	106 000	59 360	2 120	1 187	Zalaszentgrót osztatlan közös tulajdon	nem
2715359	Zalaszentgrót	bekötő	Zalaszentgrót - Zalaudvar	Épület, Építmény	2002	50	56	2052	KG-PVC	160	1,7	34 000	19 040	680	381	Zalaszentgrót osztatlan közös tulajdon	nem
2715372	Zalaszentgrót	bekötő	Zalaszentgrót - Zalaudvar	Épület, Építmény	2002	50	56	2052	KG-PVC	160	5	100 000	56 000	2 000	1 120	Zalaszentgrót osztatlan közös tulajdon	nem
2715351	Zalaszentgrót	bekötő	Zalaszentgrót - Zalaudvar	Épület, Építmény	2002	50	56	2052	KG-PVC	160	40,7	814 000	455 840	16 280	9 117	Zalaszentgrót osztatlan közös tulajdon	nem
2715353	Zalaszentgrót	bekötő	Zalaszentgrót - Zalaudvar	Épület, Építmény	2002	50	56	2052	KG-PVC	160	6,3	126 000	70 560	2 520	1 411	Zalaszentgrót osztatlan közös tulajdon	nem
2715466	Zalaszentgrót	bekötő	Zalaszentgrót - Zalaudvar	Épület, Építmény	2002	50	56	2052	KG-PVC	160	8,6	172 000	96 320	3 440	1 926	Zalaszentgrót osztatlan közös tulajdon	nem
2715356	Zalaszentgrót	bekötő	Zalaszentgrót - Zalaudvar	Épület, Építmény	2002	50	56	2052	KG-PVC	160	5	100 000	56 000	2 000	1 120	Zalaszentgrót osztatlan közös tulajdon	nem
2715467	Zalaszentgrót	bekötő	Zalaszentgrót - Zalaudvar	Épület, Építmény	2002	50	56	2052	KG-PVC	160	3	60 000	33 600	1 200	672	Zalaszentgrót osztatlan közös tulajdon	nem
2715369	Zalaszentgrót	bekötő	Zalaszentgrót - Zalaudvar	Épület, Építmény	2002	50	56	2052	KG-PVC	160	5,5	110 000	61 600	2 200	1 232	Zalaszentgrót osztatlan közös tulajdon	nem
2715240	Zalaszentgrót	bekötő	Zalaszentgrót - Zalaudvar	Épület, Építmény	2002	50	56	2052	KG-PVC	160	13,1	262 000	146 720	5 240	2 934	Zalaszentgrót osztatlan közös tulajdon	nem
2715463	Zalaszentgrót	bekötő	Zalaszentgrót - Zalaudvar	Épület, Építmény	2002	50	56	2052	KG-PVC	160	19,9	398 000	222 880	7 960	4 458	Zalaszentgrót osztatlan közös tulajdon	nem
2715352	Zalaszentgrót	bekötő	Zalaszentgrót - Zalaudvar	Épület, Építmény	2002	50	56	2052	KG-PVC	160	5,9	118 000	66 080	2 360	1 322	Zalaszentgrót osztatlan közös tulajdon	nem
2715469	Zalaszentgrót	bekötő	Zalaszentgrót - Zalaudvar	Épület, Építmény	2002	50	56	2052	KG-PVC	160	1,6	32 000	17 920	640	358	Zalaszentgrót osztatlan közös tulajdon	nem
2715474	Zalaszentgrót	bekötő	Zalaszentgrót - Zalaudvar	Épület, Építmény	2002	50	56	2052	KG-PVC	160	5,7	114 000	63 840	2 280	1 277	Zalaszentgrót osztatlan közös tulajdon	nem
2715462	Zalaszentgrót	bekötő	Zalaszentgrót - Zalaudvar	Épület, Építmény	2002	50	56	2052	KG-PVC	160	6	120 000	67 200	2 400	1 344	Zalaszentgrót osztatlan közös tulajdon	nem
2715471	Zalaszentgrót	bekötő	Zalaszentgrót - Zalaudvar	Épület, Építmény	2002	50	56	2052	KG-PVC	160	0,8	16 000	8 960	320	179	Zalaszentgrót osztatlan közös tulajdon	nem
2715473	Zalaszentgrót	bekötő	Zalaszentgrót - Zalaudvar	Épület, Építmény	2002	50	56	2052	KG-PVC	160	5,2	104 000	58 240	2 080	1 165	Zalaszentgrót osztatlan közös tulajdon	nem
2715477	Zalaszentgrót	bekötő	Zalaszentgrót - Zalaudvar	Épület, Építmény	2002	50	56	2052	KG-PVC	160	14,5	290 000	162 400	5 800	3 248	Zalaszentgrót osztatlan közös tulajdon	nem
2715472	Zalaszentgrót	bekötő	Zalaszentgrót - Zalaudvar	Épület, Építmény	2002	50	56	2052	KG-PVC	160	5,9	118 000	66 080	2 360	1 322	Zalaszentgrót osztatlan közös tulajdon	nem
2715468	Zalaszentgrót	bekötő	Zalaszentgrót - Zalaudvar	Épület, Építmény	2002	50	56	2052	KG-PVC	160	10,6	212 000	118 720	4 240	2 374	Zalaszentgrót osztatlan közös tulajdon	nem
2715465	Zalaszentgrót	bekötő	Zalaszentgrót - Zalaudvar	Épület, Építmény	2002	50	56	2052	KG-PVC	160	6,4	128 000	71 680	2 560	1 434	Zalaszentgrót osztatlan közös tulajdon	nem
2715242	Zalaszentgrót	bekötő	Zalaszentgrót - Zalaudvar	Épület, Építmény	2002	50	56	2052	KG-PVC	160	5,7	114 000	63 840	2 280	1 277	Zalaszentgrót osztatlan közös tulajdon	nem
2715478	Zalaszentgrót	bekötő	Zalaszentgrót - Zalaudvar	Épület, Építmény	2002	50	56	2052	KG-PVC	160	14,2	284 000	159 040	5 680	3 181	Zalaszentgrót osztatlan közös tulajdon	nem
2715483	Zalaszentgrót	bekötő	Zalaszentgrót - Zalaudvar	Épület, Építmény	2002	50	56	2052	KG-PVC	160	14,4	288 000	161 280	5 760	3 226	Zalaszentgrót osztatlan közös tulajdon	nem
2715464	Zalaszentgrót	bekötő	Zalaszentgrót - Zalaudvar	Épület, Építmény	2002	50	56	2052	KG-PVC	160	6,4	128 000	71 680	2 560	1 434	Zalaszentgrót osztatlan közös tulajdon	nem
2714477	Zalaszentgrót	bekötő	Zalaszentgrót - Zalaudvar	Épület, Építmény	2002	50	56	2052	KG-PVC	160	6,5	130 000	72 800	2 600	1 456	Zalaszentgrót osztatlan közös tulajdon	nem
2715480	Zalaszentgrót	bekötő	Zalaszentgrót - Zalaudvar	Épület, Építmény	2002	50	56	2052	KG-PVC	160	1,9	38 000	21 280	760	426	Zalaszentgrót osztatlan közös tulajdon	nem
2715470	Zalaszentgrót	bekötő	Zalaszentgrót - Zalaudvar	Épület, Építmény	2002	50	56	2052	KG-PVC	160	12,3	246 000	137 760	4 920	2 755	Zalaszentgrót osztatlan közös tulajdon	nem
2715481	Zalaszentgrót	bekötő	Zalaszentgrót - Zalaudvar	Épület, Építmény	2002	50	56	2052	KG-PVC	160	1,1	22 000					

VAGYONLELTÁR																	
Zalaszentgrót és térsége szennyvízmű																	
Víziközmű-objektum azonosítása, megnevezése					Állapot jellemzők					Gazdasági jellemzők							
Víziközmű objektum azonosító	Település	Objektum típus	Megnevezés	Szakági bontás	Üzembe helyezés éve	Várható élettartam (év)	Állagmutató (%)	Pótlás várható éve (év)	Anyag	Átmérő	Hossz	Újraelőállítási vagy helyettesítési	Vagyonérték (Ft.)	ÉCS1 Éves pótlási költség (Ft/év)	ÉCS2 Éves elszámolható amortizáció (Ft/év)	Tulajdonos	KEHOP beruházás
2715266	Zalaszentgrót	bekötő	Zalaszentgrót - Zalaudvar	Épület, Építmény	2002	50	56	2052	KG-PVC	160	4,4	88 000	49 280	1 760	986	Zalaszentgrót osztatlan közös tulajdon	nem
2715265	Zalaszentgrót	bekötő	Zalaszentgrót - Zalaudvar	Épület, Építmény	2002	50	56	2052	KG-PVC	160	4,7	94 000	52 640	1 880	1 053	Zalaszentgrót osztatlan közös tulajdon	nem
2715350	Zalaszentgrót	bekötő	Zalaszentgrót - Zalaudvar	Épület, Építmény	2002	50	56	2052	KG-PVC	160	5,3	106 000	59 360	2 120	1 187	Zalaszentgrót osztatlan közös tulajdon	nem
2715294	Zalaszentgrót	bekötő	Zalaszentgrót - Zalaudvar	Épület, Építmény	2002	50	56	2052	KG-PVC	160	12,8	256 000	143 360	5 120	2 867	Zalaszentgrót osztatlan közös tulajdon	nem
2715263	Zalaszentgrót	bekötő	Zalaszentgrót - Zalaudvar	Épület, Építmény	2002	50	56	2052	KG-PVC	160	4,7	94 000	52 640	1 880	1 053	Zalaszentgrót osztatlan közös tulajdon	nem
2715304	Zalaszentgrót	bekötő	Zalaszentgrót - Zalaudvar	Épület, Építmény	2002	50	56	2052	KG-PVC	160	13,2	264 000	147 840	5 280	2 957	Zalaszentgrót osztatlan közös tulajdon	nem
2715276	Zalaszentgrót	bekötő	Zalaszentgrót - Zalaudvar	Épület, Építmény	2002	50	56	2052	KG-PVC	160	14,4	288 000	161 280	5 760	3 226	Zalaszentgrót osztatlan közös tulajdon	nem
2715303	Zalaszentgrót	bekötő	Zalaszentgrót - Zalaudvar	Épület, Építmény	2002	50	56	2052	KG-PVC	160	13	260 000	145 600	5 200	2 912	Zalaszentgrót osztatlan közös tulajdon	nem
2715278	Zalaszentgrót	bekötő	Zalaszentgrót - Zalaudvar	Épület, Építmény	2002	50	56	2052	KG-PVC	160	7,7	154 000	86 240	3 080	1 725	Zalaszentgrót osztatlan közös tulajdon	nem
2715301	Zalaszentgrót	bekötő	Zalaszentgrót - Zalaudvar	Épület, Építmény	2002	50	56	2052	KG-PVC	160	13,9	278 000	155 680	5 560	3 114	Zalaszentgrót osztatlan közös tulajdon	nem
2715295	Zalaszentgrót	bekötő	Zalaszentgrót - Zalaudvar	Épület, Építmény	2002	50	56	2052	KG-PVC	160	5,3	106 000	59 360	2 120	1 187	Zalaszentgrót osztatlan közös tulajdon	nem
2715298	Zalaszentgrót	bekötő	Zalaszentgrót - Zalaudvar	Épület, Építmény	2002	50	56	2052	KG-PVC	160	13,7	274 000	153 440	5 480	3 069	Zalaszentgrót osztatlan közös tulajdon	nem
2715302	Zalaszentgrót	bekötő	Zalaszentgrót - Zalaudvar	Épület, Építmény	2002	50	56	2052	KG-PVC	160	4,8	96 000	53 760	1 920	1 075	Zalaszentgrót osztatlan közös tulajdon	nem
2715371	Zalaszentgrót	bekötő	Zalaszentgrót - Zalaudvar	Épület, Építmény	2002	50	56	2052	KG-PVC	160	15,8	316 000	176 960	6 320	3 539	Zalaszentgrót osztatlan közös tulajdon	nem
2715300	Zalaszentgrót	bekötő	Zalaszentgrót - Zalaudvar	Épület, Építmény	2002	50	56	2052	KG-PVC	160	5,1	102 000	57 120	2 040	1 142	Zalaszentgrót osztatlan közös tulajdon	nem
2715286	Zalaszentgrót	bekötő	Zalaszentgrót - Zalaudvar	Épület, Építmény	2002	50	56	2052	KG-PVC	160	10	200 000	112 000	4 000	2 240	Zalaszentgrót osztatlan közös tulajdon	nem
2715285	Zalaszentgrót	bekötő	Zalaszentgrót - Zalaudvar	Épület, Építmény	2002	50	56	2052	KG-PVC	160	4	80 000	44 800	1 600	896	Zalaszentgrót osztatlan közös tulajdon	nem
2715299	Zalaszentgrót	bekötő	Zalaszentgrót - Zalaudvar	Épület, Építmény	2002	50	56	2052	KG-PVC	160	5,1	102 000	57 120	2 040	1 142	Zalaszentgrót osztatlan közös tulajdon	nem
2715284	Zalaszentgrót	bekötő	Zalaszentgrót - Zalaudvar	Épület, Építmény	2002	50	56	2052	KG-PVC	160	18,6	372 000	208 320	7 440	4 166	Zalaszentgrót osztatlan közös tulajdon	nem
2715291	Zalaszentgrót	bekötő	Zalaszentgrót - Zalaudvar	Épület, Építmény	2002	50	56	2052	KG-PVC	160	4,9	98 000	54 880	1 960	1 098	Zalaszentgrót osztatlan közös tulajdon	nem
2715289	Zalaszentgrót	bekötő	Zalaszentgrót - Zalaudvar	Épület, Építmény	2002	50	56	2052	KG-PVC	160	1,8	36 000	20 160	720	403	Zalaszentgrót osztatlan közös tulajdon	nem
2715290	Zalaszentgrót	bekötő	Zalaszentgrót - Zalaudvar	Épület, Építmény	2002	50	56	2052	KG-PVC	160	12	240 000	134 400	4 800	2 688	Zalaszentgrót osztatlan közös tulajdon	nem
2715287	Zalaszentgrót	bekötő	Zalaszentgrót - Zalaudvar	Épület, Építmény	2002	50	56	2052	KG-PVC	160	13,2	264 000	147 840	5 280	2 957	Zalaszentgrót osztatlan közös tulajdon	nem
2715292	Zalaszentgrót	bekötő	Zalaszentgrót - Zalaudvar	Épület, Építmény	2002	50	56	2052	KG-PVC	160	5	100 000	56 000	2 000	1 120	Zalaszentgrót osztatlan közös tulajdon	nem
2715288	Zalaszentgrót	bekötő	Zalaszentgrót - Zalaudvar	Épület, Építmény	2002	50	56	2052	KG-PVC	160	8,8	176 000	98 560	3 520	1 971	Zalaszentgrót osztatlan közös tulajdon	nem
2715293	Zalaszentgrót	bekötő	Zalaszentgrót - Zalaudvar	Épület, Építmény	2002	50	56	2052	KG-PVC	160	4,5	90 000	50 400	1 800	1 008	Zalaszentgrót osztatlan közös tulajdon	nem
2715366	Zalaszentgrót	bekötő	Zalaszentgrót - Zalaudvar	Épület, Építmény	2002	50	56	2052	KG-PVC	160	5,1	102 000	57 120	2 040	1 142	Zalaszentgrót osztatlan közös tulajdon	nem
2715283	Zalaszentgrót	bekötő	Zalaszentgrót - Zalaudvar	Épület, Építmény	2002	50	56	2052	KG-PVC	160	14,7	294 000	164 640	5 880	3 293	Zalaszentgrót osztatlan közös tulajdon	nem
2715296	Zalaszentgrót	bekötő	Zalaszentgrót - Zalaudvar	Épület, Építmény	2002	50	56	2052	KG-PVC	160	4,1	82 000	45 920	1 640	918	Zalaszentgrót osztatlan közös tulajdon	nem
2715447	Zalaszentgrót	bekötő	Zalaszentgrót - Zalaudvar	Épület, Építmény	2002	50	56	2052	KG-PVC	160	14,9	298 000	166 880	5 960	3 338	Zalaszentgrót osztatlan közös tulajdon	nem
2715297	Zalaszentgrót	bekötő	Zalaszentgrót - Zalaudvar	Épület, Építmény	2002	50	56	2052	KG-PVC	160	4,5	90 000	50 400	1 800	1 008	Zalaszentgrót osztatlan közös tulajdon	nem
2715444	Zalaszentgrót	bekötő	Zalaszentgrót - Zalaudvar	Épület, Építmény	2002	50	56	2052	KG-PVC	160	3,3	66 000	36 960	1 320	739	Zalaszentgrót osztatlan közös tulajdon	nem
2715441	Zalaszentgrót	bekötő	Zalaszentgrót - Zalaudvar	Épület, Építmény	2002	50	56	2052	KG-PVC	160	5	100 000	56 000	2 000	1 120	Zalaszentgrót osztatlan közös tulajdon	nem
2715452	Zalaszentgrót	bekötő	Zalaszentgrót - Zalaudvar	Épület, Építmény	2002	50	56	2052	KG-PVC	160	3,3	66 000	36 960	1 320	739	Zalaszentgrót osztatlan közös tulajdon	nem
2715445	Zalaszentgrót	bekötő	Zalaszentgrót - Zalaudvar	Épület, Építmény	2002	50	56	2052	KG-PVC	160	12,1	242 000	135 520	4 840	2 710	Zalaszentgrót osztatlan közös tulajdon	nem
2715423	Zalaszentgrót	bekötő	Zalaszentgrót - Zalaudvar	Épület, Építmény	2002	50	56	2052	KG-PVC	160	11,5	230 000	128 800	4 600	2 576	Zalaszentgrót osztatlan közös tulajdon	nem
2715453	Zalaszentgrót	bekötő	Zalaszentgrót - Zalaudvar	Épület, Építmény	2002	50	56	2052	KG-PVC	160	15,1	302 000	169 120	6 040	3 382	Zalaszentgrót osztatlan közös tulajdon	nem
2715408	Zalaszentgrót	bekötő	Zalaszentgrót - Zalaudvar	Épület, Építmény	2002	50	56	2052	KG-PVC	160	4,7	94 000	52 640	1 880	1 053	Zalaszentgrót osztatlan közös tulajdon	nem
2715354	Zalaszentgrót	bekötő	Zalaszentgrót - Zalaudvar	Épület, Építmény	2002	50	56	2052	KG-PVC	160	5,4	108 000	60 480	2 160	1 210	Zalaszentgrót osztatlan közös tulajdon	nem
2715454	Zalaszentgrót	bekötő	Zalaszentgrót - Zalaudvar	Épület, Építmény	2002	50	56	2052	KG-PVC	160	15,7	314 000	175 840	6 280	3 517	Zalaszentgrót osztatlan közös tulajdon	nem
2715410	Zalaszentgrót	bekötő	Zalaszentgrót - Zalaudvar	Épület, Építmény	2002	50	56	2052	KG-PVC	160	5	100 000	56 000	2 000	1 120	Zalaszentgrót osztatlan közös tulajdon	nem
2715409	Zalaszentgrót	bekötő	Zalaszentgrót - Zalaudvar	Épület, Építmény	2002	50	56	2052	KG-PVC	160	15,3	306 000	171 360	6 120	3 427	Zalaszentgrót osztatlan közös tulajdon	nem
2715411	Zalaszentgrót	bekötő	Zalaszentgrót - Zalaudvar	Épület, Építmény	2002	50	56	2052	KG-P								

VAGYONLELTÁR																	
Zalaszentgrót és térsége szennyvízmű																	
Víziközmű-objektum azonosítása, megnevezése					Állapot jellemzők					Gazdasági jellemzők							
Víziközmű objektum azonosító	Település	Objektum típus	Megnevezés	Szakági bontás	Üzembe helyezés éve	Várható élettartam (év)	Állagmutató (%)	Pótlás várható éve (év)	Anyag	Átmérő	Hossz	Újraelőállítási vagy helyettesítési	Vagyonérték (Ft.)	ÉCS1 Éves pótlási költség (FT/év)	ÉCS2 Éves elszámolható amortizáció (Ft/év)	Tulajdonos	KEHOP beruházás
2715482	Zalaszentgrót	bekötő	Zalaszentgrót - Zalaudvar	Épület, Építmény	2002	50	56	2052	KG-PVC	160	2,2	44 000	24 640	880	493	Zalaszentgrót osztatlan közös tulajdon	nem
2714482	Zalaszentgrót	bekötő	Zalaszentgrót - Zalaudvar	Épület, Építmény	2002	50	56	2052	KG-PVC	160	1,9	38 000	21 280	760	426	Zalaszentgrót osztatlan közös tulajdon	nem
2715327	Zalaszentgrót	bekötő	Zalaszentgrót - Zalaudvar	Épület, Építmény	2002	50	56	2052	KG-PVC	160	25,7	514 000	287 840	10 280	5 757	Zalaszentgrót osztatlan közös tulajdon	nem
2715340	Zalaszentgrót	bekötő	Zalaszentgrót - Zalaudvar	Épület, Építmény	2002	50	56	2052	KG-PVC	160	11,7	234 000	131 040	4 680	2 621	Zalaszentgrót osztatlan közös tulajdon	nem
2715344	Zalaszentgrót	bekötő	Zalaszentgrót - Zalaudvar	Épület, Építmény	2002	50	56	2052	KG-PVC	160	10,4	208 000	116 480	4 160	2 330	Zalaszentgrót osztatlan közös tulajdon	nem
2715338	Zalaszentgrót	bekötő	Zalaszentgrót - Zalaudvar	Épület, Építmény	2002	50	56	2052	KG-PVC	160	9,7	194 000	108 640	3 880	2 173	Zalaszentgrót osztatlan közös tulajdon	nem
2715339	Zalaszentgrót	bekötő	Zalaszentgrót - Zalaudvar	Épület, Építmény	2002	50	56	2052	KG-PVC	160	9,6	192 000	107 520	3 840	2 150	Zalaszentgrót osztatlan közös tulajdon	nem
2715321	Zalaszentgrót	bekötő	Zalaszentgrót - Zalaudvar	Épület, Építmény	2002	50	56	2052	KG-PVC	160	9,4	188 000	105 280	3 760	2 106	Zalaszentgrót osztatlan közös tulajdon	nem
2715326	Zalaszentgrót	bekötő	Zalaszentgrót - Zalaudvar	Épület, Építmény	2002	50	56	2052	KG-PVC	160	5,6	112 000	62 720	2 240	1 254	Zalaszentgrót osztatlan közös tulajdon	nem
2715328	Zalaszentgrót	bekötő	Zalaszentgrót - Zalaudvar	Épület, Építmény	2002	50	56	2052	KG-PVC	160	8,8	176 000	98 560	3 520	1 971	Zalaszentgrót osztatlan közös tulajdon	nem
2715496	Zalaszentgrót	bekötő	Zalaszentgrót - Zalaudvar	Épület, Építmény	2002	50	56	2052	KG-PVC	160	4,3	86 000	48 160	1 720	963	Zalaszentgrót osztatlan közös tulajdon	nem
2715343	Zalaszentgrót	bekötő	Zalaszentgrót - Zalaudvar	Épület, Építmény	2002	50	56	2052	KG-PVC	160	2,8	56 000	31 360	1 120	627	Zalaszentgrót osztatlan közös tulajdon	nem
2715337	Zalaszentgrót	bekötő	Zalaszentgrót - Zalaudvar	Épület, Építmény	2002	50	56	2052	KG-PVC	160	2,7	54 000	30 240	1 080	605	Zalaszentgrót osztatlan közös tulajdon	nem
2714480	Zalaszentgrót	bekötő	Zalaszentgrót - Zalaudvar	Épület, Építmény	2002	50	56	2052	KG-PVC	160	1,2	24 000	13 440	480	269	Zalaszentgrót osztatlan közös tulajdon	nem
2715336	Zalaszentgrót	bekötő	Zalaszentgrót - Zalaudvar	Épület, Építmény	2002	50	56	2052	KG-PVC	160	1,2	24 000	13 440	480	269	Zalaszentgrót osztatlan közös tulajdon	nem
2715330	Zalaszentgrót	bekötő	Zalaszentgrót - Zalaudvar	Épület, Építmény	2002	50	56	2052	KG-PVC	160	2	40 000	22 400	800	448	Zalaszentgrót osztatlan közös tulajdon	nem
2715497	Zalaszentgrót	bekötő	Zalaszentgrót - Zalaudvar	Épület, Építmény	2002	50	56	2052	KG-PVC	160	4,6	92 000	51 520	1 840	1 030	Zalaszentgrót osztatlan közös tulajdon	nem
2715329	Zalaszentgrót	bekötő	Zalaszentgrót - Zalaudvar	Épület, Építmény	2002	50	56	2052	KG-PVC	160	1,8	36 000	20 160	720	403	Zalaszentgrót osztatlan közös tulajdon	nem
2714481	Zalaszentgrót	bekötő	Zalaszentgrót - Zalaudvar	Épület, Építmény	2002	50	56	2052	KG-PVC	160	9	180 000	100 800	3 600	2 016	Zalaszentgrót osztatlan közös tulajdon	nem
2715498	Zalaszentgrót	bekötő	Zalaszentgrót - Zalaudvar	Épület, Építmény	2002	50	56	2052	KG-PVC	160	4,7	94 000	52 640	1 880	1 053	Zalaszentgrót osztatlan közös tulajdon	nem
2715325	Zalaszentgrót	bekötő	Zalaszentgrót - Zalaudvar	Épület, Építmény	2002	50	56	2052	KG-PVC	160	13	260 000	145 600	5 200	2 912	Zalaszentgrót osztatlan közös tulajdon	nem
2715495	Zalaszentgrót	bekötő	Zalaszentgrót - Zalaudvar	Épület, Építmény	2002	50	56	2052	KG-PVC	160	3,8	76 000	42 560	1 520	851	Zalaszentgrót osztatlan közös tulajdon	nem
2714479	Zalaszentgrót	bekötő	Zalaszentgrót - Zalaudvar	Épület, Építmény	2002	50	56	2052	KG-PVC	160	2,6	52 000	29 120	1 040	582	Zalaszentgrót osztatlan közös tulajdon	nem
2710680	Zalaszentgrót	bekötő	Zalaszentgrót, 010358. hrsz.	Épület, Építmény	2002	50	56	2052	KG-PVC	160	10,5	210 000	117 600	4 200	2 352	Zalaszentgrót osztatlan közös tulajdon	nem
2715128	Zalaszentgrót	bekötő	Zalaszentgrót, Balatoni út	Épület, Építmény	2002	50	56	2052	KG-PVC	160	5,9	118 000	66 080	2 360	1 322	Zalaszentgrót osztatlan közös tulajdon	nem
2715140	Zalaszentgrót	bekötő	Zalaszentgrót, Balatoni út	Épület, Építmény	2002	50	56	2052	KG-PVC	160	5,7	114 000	63 840	2 280	1 277	Zalaszentgrót osztatlan közös tulajdon	nem
2715135	Zalaszentgrót	bekötő	Zalaszentgrót, Balatoni út	Épület, Építmény	2002	50	56	2052	KG-PVC	160	2,4	48 000	26 880	960	538	Zalaszentgrót osztatlan közös tulajdon	nem
2714991	Zalaszentgrót	bekötő	Zalaszentgrót, Balatoni út	Épület, Építmény	2002	50	56	2052	KG-PVC	160	14,4	288 000	161 280	5 760	3 226	Zalaszentgrót osztatlan közös tulajdon	nem
2715095	Zalaszentgrót	bekötő	Zalaszentgrót, Balatoni út	Épület, Építmény	2002	50	56	2052	KG-PVC	160	2,4	48 000	26 880	960	538	Zalaszentgrót osztatlan közös tulajdon	nem
2714468	Zalaszentgrót	bekötő	Zalaszentgrót, Balatoni út	Épület, Építmény	2002	50	56	2052	KG-PVC	160	18,4	368 000	206 080	7 360	4 122	Zalaszentgrót osztatlan közös tulajdon	nem
2715129	Zalaszentgrót	bekötő	Zalaszentgrót, Balatoni út	Épület, Építmény	2002	50	56	2052	KG-PVC	160	4,7	94 000	52 640	1 880	1 053	Zalaszentgrót osztatlan közös tulajdon	nem
2714989	Zalaszentgrót	bekötő	Zalaszentgrót, Balatoni út	Épület, Építmény	2002	50	56	2052	KG-PVC	160	14,7	294 000	164 640	5 880	3 293	Zalaszentgrót osztatlan közös tulajdon	nem
2715049	Zalaszentgrót	bekötő	Zalaszentgrót, Balatoni út	Épület, Építmény	2002	50	56	2052	KG-PVC	160	14,5	290 000	162 400	5 800	3 248	Zalaszentgrót osztatlan közös tulajdon	nem
2715096	Zalaszentgrót	bekötő	Zalaszentgrót, Balatoni út	Épület, Építmény	2002	50	56	2052	KG-PVC	160	3,1	62 000	34 720	1 240	694	Zalaszentgrót osztatlan közös tulajdon	nem
2715099	Zalaszentgrót	bekötő	Zalaszentgrót, Balatoni út	Épület, Építmény	2002	50	56	2052	KG-PVC	160	0,5	10 000	5 600	200	112	Zalaszentgrót osztatlan közös tulajdon	nem
2714980	Zalaszentgrót	bekötő	Zalaszentgrót, Balatoni út	Épület, Építmény	2002	50	56	2052	KG-PVC	160	15,1	302 000	169 120	6 040	3 382	Zalaszentgrót osztatlan közös tulajdon	nem
2715104	Zalaszentgrót	bekötő	Zalaszentgrót, Balatoni út	Épület, Építmény	2002	50	56	2052	KG-PVC	160	5,4	108 000	60 480	2 160	1 210	Zalaszentgrót osztatlan közös tulajdon	nem
2714975	Zalaszentgrót	bekötő	Zalaszentgrót, Balatoni út	Épület, Építmény	2002	50	56	2052	KG-PVC	160	14,7	294 000	164 640	5 880	3 293	Zalaszentgrót osztatlan közös tulajdon	nem
2714992	Zalaszentgrót	bekötő	Zalaszentgrót, Balatoni út	Épület, Építmény	2002	50	56	2052	KG-PVC	160	5,6	112 000	62 720	2 240	1 254	Zalaszentgrót osztatlan közös tulajdon	nem
2714974	Zalaszentgrót	bekötő	Zalaszentgrót, Balatoni út	Épület, Építmény	2002	50	56	2052	KG-PVC	160	16,2	324 000	181 440	6 480	3 629	Zalaszentgrót osztatlan közös tulajdon	nem
2715130	Zalaszentgrót	bekötő	Zalaszentgrót, Balatoni út	Épület, Építmény	2002	50	56	2052	KG-PVC	160	1,3	26 000	14 560	520	291	Zalaszentgrót osztatlan közös tulajdon	nem
2714470	Zalaszentgrót	bekötő	Zalaszentgrót, Balatoni út	Épület, Építmény	2002	50	56	2052	KG-PVC	160	0,6	12 000	6 720	240	134	Zalaszentgrót osztatlan közös tulajdon	nem
2714469	Zalaszentgrót	bekötő	Zalaszentgrót, Balatoni út	Épület, Építmény	2002	50	5										

VAGYONLELTÁR																	
Zalaszentgrót és térsége szennyvízmű																	
Víziközmű-objektum azonosítása, megnevezése					Állapot jellemzők					Gazdasági jellemzők							
Víziközmű objektum azonosító	Település	Objektum típus	Megnevezés	Szakági bontás	Üzembe helyezés éve	Várható élettartam (év)	Állagmutató (%)	Pótlás várható éve (év)	Anyag	Átmérő	Hossz	Újraelőállítási vagy helyettesítési	Vagyonérték (Ft.)	ÉCS1 Éves pótlási költség (Ft/év)	ÉCS2 Éves elszámolható amortizáció (Ft/év)	Tulajdonos	KEHOP beruházás
2715131	Zalaszentgrót	bekötő	Zalaszentgrót, Balatoni út	Épület, Építmény	2002	50	56	2052	KG-PVC	160	1,3	26 000	14 560	520	291	Zalaszentgrót osztatlan közös tulajdon	nem
2715205	Zalaszentgrót	bekötő	Zalaszentgrót, Balatoni út	Épület, Építmény	2002	50	56	2052	KG-PVC	160	5,3	106 000	59 360	2 120	1 187	Zalaszentgrót osztatlan közös tulajdon	nem
2715190	Zalaszentgrót	bekötő	Zalaszentgrót, Balatoni út	Épület, Építmény	2002	50	56	2052	KG-PVC	160	9,6	192 000	107 520	3 840	2 150	Zalaszentgrót osztatlan közös tulajdon	nem
2715200	Zalaszentgrót	bekötő	Zalaszentgrót, Balatoni út	Épület, Építmény	2002	50	56	2052	KG-PVC	160	4,7	94 000	52 640	1 880	1 053	Zalaszentgrót osztatlan közös tulajdon	nem
2715201	Zalaszentgrót	bekötő	Zalaszentgrót, Balatoni út	Épület, Építmény	2002	50	56	2052	KG-PVC	160	14,4	288 000	161 280	5 760	3 226	Zalaszentgrót osztatlan közös tulajdon	nem
2715206	Zalaszentgrót	bekötő	Zalaszentgrót, Balatoni út	Épület, Építmény	2002	50	56	2052	KG-PVC	160	5,4	108 000	60 480	2 160	1 210	Zalaszentgrót osztatlan közös tulajdon	nem
2715183	Zalaszentgrót	bekötő	Zalaszentgrót, Balatoni út	Épület, Építmény	2002	50	56	2052	KG-PVC	160	14,2	284 000	159 040	5 680	3 181	Zalaszentgrót osztatlan közös tulajdon	nem
2715202	Zalaszentgrót	bekötő	Zalaszentgrót, Balatoni út	Épület, Építmény	2002	50	56	2052	KG-PVC	160	5,5	110 000	61 600	2 200	1 232	Zalaszentgrót osztatlan közös tulajdon	nem
2715199	Zalaszentgrót	bekötő	Zalaszentgrót, Balatoni út	Épület, Építmény	2002	50	56	2052	KG-PVC	160	5,1	102 000	57 120	2 040	1 142	Zalaszentgrót osztatlan közös tulajdon	nem
2715198	Zalaszentgrót	bekötő	Zalaszentgrót, Balatoni út	Épület, Építmény	2002	50	56	2052	KG-PVC	160	4,6	92 000	51 520	1 840	1 030	Zalaszentgrót osztatlan közös tulajdon	nem
2715094	Zalaszentgrót	bekötő	Zalaszentgrót, Balatoni út	Épület, Építmény	2002	50	56	2052	KG-PVC	160	5,6	112 000	62 720	2 240	1 254	Zalaszentgrót osztatlan közös tulajdon	nem
2715197	Zalaszentgrót	bekötő	Zalaszentgrót, Balatoni út	Épület, Építmény	2002	50	56	2052	KG-PVC	160	4,3	86 000	48 160	1 720	963	Zalaszentgrót osztatlan közös tulajdon	nem
2715196	Zalaszentgrót	bekötő	Zalaszentgrót, Balatoni út	Épület, Építmény	2002	50	56	2052	KG-PVC	160	4,1	82 000	45 920	1 640	918	Zalaszentgrót osztatlan közös tulajdon	nem
2715195	Zalaszentgrót	bekötő	Zalaszentgrót, Balatoni út	Épület, Építmény	2002	50	56	2052	KG-PVC	160	4,1	82 000	45 920	1 640	918	Zalaszentgrót osztatlan közös tulajdon	nem
2715207	Zalaszentgrót	bekötő	Zalaszentgrót, Balatoni út	Épület, Építmény	2002	50	56	2052	KG-PVC	160	4,7	94 000	52 640	1 880	1 053	Zalaszentgrót osztatlan közös tulajdon	nem
2715132	Zalaszentgrót	bekötő	Zalaszentgrót, Balatoni út	Épület, Építmény	2002	50	56	2052	KG-PVC	160	1,1	22 000	12 320	440	246	Zalaszentgrót osztatlan közös tulajdon	nem
2715106	Zalaszentgrót	bekötő	Zalaszentgrót, Balatoni út	Épület, Építmény	2002	50	56	2052	KG-PVC	160	3,4	68 000	38 080	1 360	762	Zalaszentgrót osztatlan közös tulajdon	nem
2715136	Zalaszentgrót	bekötő	Zalaszentgrót, Balatoni út	Épület, Építmény	2002	50	56	2052	KG-PVC	160	2,4	48 000	26 880	960	538	Zalaszentgrót osztatlan közös tulajdon	nem
2715163	Zalaszentgrót	bekötő	Zalaszentgrót, Bercsényi N	Épület, Építmény	2002	50	56	2052	KG-PVC	160	2,3	46 000	25 760	920	515	Zalaszentgrót osztatlan közös tulajdon	nem
2715162	Zalaszentgrót	bekötő	Zalaszentgrót, Bercsényi N	Épület, Építmény	2002	50	56	2052	KG-PVC	160	1,6	32 000	17 920	640	358	Zalaszentgrót osztatlan közös tulajdon	nem
2715225	Zalaszentgrót	bekötő	Zalaszentgrót, Bercsényi N	Épület, Építmény	2002	50	56	2052	KG-PVC	160	1,3	26 000	14 560	520	291	Zalaszentgrót osztatlan közös tulajdon	nem
2715224	Zalaszentgrót	bekötő	Zalaszentgrót, Bercsényi N	Épület, Építmény	2002	50	56	2052	KG-PVC	160	1,5	30 000	16 800	600	336	Zalaszentgrót osztatlan közös tulajdon	nem
2715223	Zalaszentgrót	bekötő	Zalaszentgrót, Bercsényi N	Épület, Építmény	2002	50	56	2052	KG-PVC	160	1,5	30 000	16 800	600	336	Zalaszentgrót osztatlan közös tulajdon	nem
2715222	Zalaszentgrót	bekötő	Zalaszentgrót, Bercsényi N	Épület, Építmény	2002	50	56	2052	KG-PVC	160	1,6	32 000	17 920	640	358	Zalaszentgrót osztatlan közös tulajdon	nem
2715220	Zalaszentgrót	bekötő	Zalaszentgrót, Bercsényi N	Épület, Építmény	2002	50	56	2052	KG-PVC	160	1,6	32 000	17 920	640	358	Zalaszentgrót osztatlan közös tulajdon	nem
2715159	Zalaszentgrót	bekötő	Zalaszentgrót, Bercsényi N	Épület, Építmény	2002	50	56	2052	KG-PVC	160	11,9	238 000	133 280	4 760	2 666	Zalaszentgrót osztatlan közös tulajdon	nem
2715219	Zalaszentgrót	bekötő	Zalaszentgrót, Bercsényi N	Épület, Építmény	2002	50	56	2052	KG-PVC	160	2	40 000	22 400	800	448	Zalaszentgrót osztatlan közös tulajdon	nem
2715216	Zalaszentgrót	bekötő	Zalaszentgrót, Bercsényi N	Épület, Építmény	2002	50	56	2052	KG-PVC	160	1,5	30 000	16 800	600	336	Zalaszentgrót osztatlan közös tulajdon	nem
2715217	Zalaszentgrót	bekötő	Zalaszentgrót, Bercsényi N	Épület, Építmény	2002	50	56	2052	KG-PVC	160	1,6	32 000	17 920	640	358	Zalaszentgrót osztatlan közös tulajdon	nem
2715218	Zalaszentgrót	bekötő	Zalaszentgrót, Bercsényi N	Épület, Építmény	2002	50	56	2052	KG-PVC	160	1,5	30 000	16 800	600	336	Zalaszentgrót osztatlan közös tulajdon	nem
2715161	Zalaszentgrót	bekötő	Zalaszentgrót, Bercsényi N	Épület, Építmény	2002	50	56	2052	KG-PVC	160	0,9	18 000	10 080	360	202	Zalaszentgrót osztatlan közös tulajdon	nem
2715157	Zalaszentgrót	bekötő	Zalaszentgrót, Bercsényi N	Épület, Építmény	2002	50	56	2052	KG-PVC	160	1,1	22 000	12 320	440	246	Zalaszentgrót osztatlan közös tulajdon	nem
2715158	Zalaszentgrót	bekötő	Zalaszentgrót, Bercsényi N	Épület, Építmény	2002	50	56	2052	KG-PVC	160	1,1	22 000	12 320	440	246	Zalaszentgrót osztatlan közös tulajdon	nem
2715160	Zalaszentgrót	bekötő	Zalaszentgrót, Bercsényi N	Épület, Építmény	2002	50	56	2052	KG-PVC	160	1,4	28 000	15 680	560	314	Zalaszentgrót osztatlan közös tulajdon	nem
2715164	Zalaszentgrót	bekötő	Zalaszentgrót, Bercsényi N	Épület, Építmény	2002	50	56	2052	KG-PVC	160	1,2	24 000	13 440	480	269	Zalaszentgrót osztatlan közös tulajdon	nem
3585198	Zalaszentgrót	bekötő	Zalaszentgrót, Bocskai Istv	Épület, Építmény	2002	50	56	2052	KG-PVC	160	19,8	396 000	221 760	7 920	4 435	Zalaszentgrót osztatlan közös tulajdon	nem
2715103	Zalaszentgrót	bekötő	Zalaszentgrót, Bocskai Istv	Épület, Építmény	2002	50	56	2052	KG-PVC	160	12,5	250 000	140 000	5 000	2 800	Zalaszentgrót osztatlan közös tulajdon	nem
2715112	Zalaszentgrót	bekötő	Zalaszentgrót, Bocskai Istv	Épület, Építmény	2002	50	56	2052	KG-PVC	160	12,2	244 000	136 640	4 880	2 733	Zalaszentgrót osztatlan közös tulajdon	nem
2715120	Zalaszentgrót	bekötő	Zalaszentgrót, Bocskai Istv	Épület, Építmény	2002	50	56	2052	KG-PVC	160	5,3	106 000	59 360	2 120	1 187	Zalaszentgrót osztatlan közös tulajdon	nem
2715121	Zalaszentgrót	bekötő	Zalaszentgrót, Bocskai Istv	Épület, Építmény	2002	50	56	2052	KG-PVC	160	10,7	214 000	119 840	4 280	2 397	Zalaszentgrót osztatlan közös tulajdon	nem
2715126	Zalaszentgrót	bekötő	Zalaszentgrót, Bocskai Istv	Épület, Építmény	2002	50	56	2052	KG-PVC	160	7,8	156 000	87 360	3 120	1 747	Zalaszentgrót osztatlan közös tulajdon	nem
2715127	Zalaszentgrót	bekötő	Zalaszentgrót, Bocskai Istv	Épület, Építmény	2002	50	56	2052	KG-PVC	160	7,3	146 000	81 760	2 920	1 635	Zalaszentgrót osztatlan közös tulajdon	nem
2715119	Zalaszentgrót	bekötő	Zalaszentgrót, Bocskai Istv	Épület, Építmény	2002	50	56	2052	KG-PVC	160	8,5	170 000	95 200	3 400</			

VAGYONLELTÁR																	
Zalaszentgrót és térsége szennyvízmű																	
Víziközmű-objektum azonosítása, megnevezése					Állapot jellemzők					Gazdasági jellemzők							
Víziközmű objektum azonosító	Település	Objektum típus	Megnevezés	Szakági bontás	Üzembe helyezés éve	Várható élettartam (év)	Állagmutató (%)	Pótlás várható éve (év)	Anyag	Átmérő	Hossz	Újraelőállítási vagy helyettesítési	Vagyoneérték (Ft.)	ÉCS1 Éves pótlási költség (FT/év)	ÉCS2 Éves elszámolható amortizáció (Ft/év)	Tulajdonos	KEHOP beruházás
2715212	Zalaszentgrót	bekötő	Zalaszentgrót, Bocskai István	Épület, Építmény	2002	50	56	2052	KG-PVC	160	8,7	174 000	97 440	3 480	1 949	Zalaszentgrót osztatlan közös tulajdon	nem
2715215	Zalaszentgrót	bekötő	Zalaszentgrót, Bocskai István	Épület, Építmény	2002	50	56	2052	KG-PVC	160	6,8	136 000	76 160	2 720	1 523	Zalaszentgrót osztatlan közös tulajdon	nem
2715213	Zalaszentgrót	bekötő	Zalaszentgrót, Bocskai István	Épület, Építmény	2002	50	56	2052	KG-PVC	160	8,6	172 000	96 320	3 440	1 926	Zalaszentgrót osztatlan közös tulajdon	nem
2715208	Zalaszentgrót	bekötő	Zalaszentgrót, Bocskai István	Épület, Építmény	2002	50	56	2052	KG-PVC	160	6,6	132 000	73 920	2 640	1 478	Zalaszentgrót osztatlan közös tulajdon	nem
2715221	Zalaszentgrót	bekötő	Zalaszentgrót, Bocskai István	Épület, Építmény	2002	50	56	2052	KG-PVC	160	8,5	170 000	95 200	3 400	1 904	Zalaszentgrót osztatlan közös tulajdon	nem
2715209	Zalaszentgrót	bekötő	Zalaszentgrót, Bocskai István	Épület, Építmény	2002	50	56	2052	KG-PVC	160	8,7	174 000	97 440	3 480	1 949	Zalaszentgrót osztatlan közös tulajdon	nem
2715113	Zalaszentgrót	bekötő	Zalaszentgrót, Bocskai István	Épület, Építmény	2002	50	56	2052	KG-PVC	160	4	80 000	44 800	1 600	896	Zalaszentgrót osztatlan közös tulajdon	nem
2715110	Zalaszentgrót	bekötő	Zalaszentgrót, Bocskai István	Épület, Építmény	2002	50	56	2052	KG-PVC	160	10,1	202 000	113 120	4 040	2 262	Zalaszentgrót osztatlan közös tulajdon	nem
2715115	Zalaszentgrót	bekötő	Zalaszentgrót, Bocskai István	Épület, Építmény	2002	50	56	2052	KG-PVC	160	3,1	62 000	34 720	1 240	694	Zalaszentgrót osztatlan közös tulajdon	nem
2715124	Zalaszentgrót	bekötő	Zalaszentgrót, Bocskai István	Épület, Építmény	2002	50	56	2052	KG-PVC	160	10,2	204 000	114 240	4 080	2 285	Zalaszentgrót osztatlan közös tulajdon	nem
2715122	Zalaszentgrót	bekötő	Zalaszentgrót, Bocskai István	Épület, Építmény	2002	50	56	2052	KG-PVC	160	5,2	104 000	58 240	2 080	1 165	Zalaszentgrót osztatlan közös tulajdon	nem
2715123	Zalaszentgrót	bekötő	Zalaszentgrót, Bocskai István	Épület, Építmény	2002	50	56	2052	KG-PVC	160	10,9	218 000	122 080	4 360	2 442	Zalaszentgrót osztatlan közös tulajdon	nem
2886760	Zalaszentgrót	bekötő	Zalaszentgrót, Imre utca 7	Épület, Építmény	2002	50	56	2052	PE	50	49,6	992 000	555 520	19 840	11 110	Zalaszentgrót Város Önkormányzata	nem
2715502	Zalaszentgrót	bekötő	Zalaszentgrót, Jókai Mór utca	Épület, Építmény	2002	50	56	2052	KG-PVC	160	27,3	546 000	305 760	10 920	6 115	Zalaszentgrót Város Önkormányzata	nem
2715512	Zalaszentgrót	bekötő	Zalaszentgrót, Jókai Mór utca	Épület, Építmény	2002	50	56	2052	KG-PVC	160	1,4	28 000	15 680	560	314	Zalaszentgrót Város Önkormányzata	nem
2715507	Zalaszentgrót	bekötő	Zalaszentgrót, Jókai Mór utca	Épület, Építmény	2002	50	56	2052	KG-PVC	160	20,3	406 000	227 360	8 120	4 547	Zalaszentgrót Város Önkormányzata	nem
2715506	Zalaszentgrót	bekötő	Zalaszentgrót, Jókai Mór utca	Épület, Építmény	2002	50	56	2052	KG-PVC	160	4,2	84 000	47 040	1 680	941	Zalaszentgrót Város Önkormányzata	nem
2715511	Zalaszentgrót	bekötő	Zalaszentgrót, Jókai Mór utca	Épület, Építmény	2002	50	56	2052	KG-PVC	160	2,1	42 000	23 520	840	470	Zalaszentgrót Város Önkormányzata	nem
2715510	Zalaszentgrót	bekötő	Zalaszentgrót, Jókai Mór utca	Épület, Építmény	2002	50	56	2052	KG-PVC	160	3,9	78 000	43 680	1 560	874	Zalaszentgrót Város Önkormányzata	nem
3112061	Zalaszentgrót	bekötő	Zalaszentgrót, Jókai Mór utca	Épület, Építmény	2002	50	56	2052	KG-PVC	160	3,2	64 000	35 840	1 280	717	Zalaszentgrót Város Önkormányzata	nem
2714465	Zalaszentgrót	bekötő	Zalaszentgrót, Jókai Mór utca	Épület, Építmény	2002	50	56	2052	KG-PVC	160	15,2	304 000	170 240	6 080	3 405	Zalaszentgrót Város Önkormányzata	nem
2715508	Zalaszentgrót	bekötő	Zalaszentgrót, Jókai Mór utca	Épület, Építmény	2002	50	56	2052	KG-PVC	160	1,4	28 000	15 680	560	314	Zalaszentgrót Város Önkormányzata	nem
2715539	Zalaszentgrót	bekötő	Zalaszentgrót, Király utca	Épület, Építmény	2002	50	56	2052	KG-PVC	160	3,2	64 000	35 840	1 280	717	Zalaszentgrót Város Önkormányzata	nem
2715540	Zalaszentgrót	bekötő	Zalaszentgrót, Király utca	Épület, Építmény	2002	50	56	2052	KG-PVC	160	4,5	90 000	50 400	1 800	1 008	Zalaszentgrót Város Önkormányzata	nem
2715537	Zalaszentgrót	bekötő	Zalaszentgrót, Király utca	Épület, Építmény	2002	50	56	2052	KG-PVC	160	3,1	62 000	34 720	1 240	694	Zalaszentgrót Város Önkormányzata	nem
2715038	Zalaszentgrót	bekötő	Zalaszentgrót, Kisszentgróti	Épület, Építmény	2002	50	56	2052	KG-PVC	160	6,9	138 000	77 280	2 760	1 546	Zalaszentgrót osztatlan közös tulajdon	nem
2715089	Zalaszentgrót	bekötő	Zalaszentgrót, Kisszentgróti	Épület, Építmény	2002	50	56	2052	KG-PVC	160	9,8	196 000	109 760	3 920	2 195	Zalaszentgrót osztatlan közös tulajdon	nem
2715076	Zalaszentgrót	bekötő	Zalaszentgrót, Kisszentgróti	Épület, Építmény	2002	50	56	2052	KG-PVC	160	2,7	54 000	30 240	1 080	605	Zalaszentgrót osztatlan közös tulajdon	nem
2715086	Zalaszentgrót	bekötő	Zalaszentgrót, Kisszentgróti	Épület, Építmény	2002	50	56	2052	KG-PVC	160	7,2	144 000	80 640	2 880	1 613	Zalaszentgrót osztatlan közös tulajdon	nem
2715090	Zalaszentgrót	bekötő	Zalaszentgrót, Kisszentgróti	Épület, Építmény	2002	50	56	2052	KG-PVC	160	6,9	138 000	77 280	2 760	1 546	Zalaszentgrót osztatlan közös tulajdon	nem
2715088	Zalaszentgrót	bekötő	Zalaszentgrót, Kisszentgróti	Épület, Építmény	2002	50	56	2052	KG-PVC	160	6,7	134 000	75 040	2 680	1 501	Zalaszentgrót osztatlan közös tulajdon	nem
2715087	Zalaszentgrót	bekötő	Zalaszentgrót, Kisszentgróti	Épület, Építmény	2002	50	56	2052	KG-PVC	160	6,8	136 000	76 160	2 720	1 523	Zalaszentgrót osztatlan közös tulajdon	nem
2715081	Zalaszentgrót	bekötő	Zalaszentgrót, Kisszentgróti	Épület, Építmény	2002	50	56	2052	KG-PVC	160	6,5	130 000	72 800	2 600	1 456	Zalaszentgrót osztatlan közös tulajdon	nem
2715070	Zalaszentgrót	bekötő	Zalaszentgrót, Kisszentgróti	Épület, Építmény	2002	50	56	2052	KG-PVC	160	10,2	204 000	114 240	4 080	2 285	Zalaszentgrót osztatlan közös tulajdon	nem
2715083	Zalaszentgrót	bekötő	Zalaszentgrót, Kisszentgróti	Épület, Építmény	2002	50	56	2052	KG-PVC	160	6,7	134 000	75 040	2 680	1 501	Zalaszentgrót osztatlan közös tulajdon	nem
2715039	Zalaszentgrót	bekötő	Zalaszentgrót, Kisszentgróti	Épület, Építmény	2002	50	56	2052	KG-PVC	160	6,6	132 000	73 920	2 640	1 478	Zalaszentgrót osztatlan közös tulajdon	nem
2715074	Zalaszentgrót	bekötő	Zalaszentgrót, Kisszentgróti	Épület, Építmény	2002	50	56	2052	KG-PVC	160	2,5	50 000	28 000	1 000	560	Zalaszentgrót osztatlan közös tulajdon	nem
2715082	Zalaszentgrót	bekötő	Zalaszentgrót, Kisszentgróti	Épület, Építmény	2002	50	56	2052	KG-PVC	160	9,5	190 000	106 400	3 800	2 128	Zalaszentgrót osztatlan közös tulajdon	nem
2715071	Zalaszentgrót	bekötő	Zalaszentgrót, Kisszentgróti	Épület, Építmény	2002	50	56	2052	KG-PVC	160	6,7	134 000	75 040	2 680	1 501	Zalaszentgrót osztatlan közös tulajdon	nem
2714476	Zalaszentgrót	bekötő	Zalaszentgrót, Kisszentgróti	Épület, Építmény	2002	50	56	2052	KG-PVC	160	13,8	276 000	154 560	5 520	3 091	Zalaszentgrót osztatlan közös tulajdon	nem
2715080	Zalaszentgrót	bekötő	Zalaszentgrót, Kisszentgróti	Épület, Építmény	2002	50	56	2052	KG-PVC	160	6,9	138 000	77 280	2 760	1 546	Zalaszentgrót osztatlan közös tulajdon	nem
2715075	Zalaszentgrót	bekötő	Zalaszentgrót, Kisszentgróti	Épület, Építmény	2002	50	56	2052	KG-PVC	160	2,3	46 000	25 760	920	515	Zalaszentgrót osztatlan közös tulajdon	nem
2715079	Zalaszentgrót	bekötő	Zalaszentgrót, Kisszentgróti	Épület, Építmény	2002	50	56	2052	KG-PVC</								

VAGYONLELTÁR																	
Zalaszentgrót és térsége szennyvízmű																	
Víziközmű-objektum azonosítása, megnevezése					Állapot jellemzők					Gazdasági jellemzők							
Víziközmű objektum azonosító	Település	Objektum típus	Megnevezés	Szakági bontás	Üzembe helyezés éve	Várható élettartam (év)	Állagmutató (%)	Pótlás várható éve (év)	Anyag	Átmérő	Hossz	Újraelőállítási vagy helyettesítési	Vagyonérték (Ft.)	ÉCS1 Éves pótlási költség (Ft/év)	ÉCS2 Éves elszámolható amortizáció (Ft/év)	Tulajdonos	KEHOP beruházás
2715102	Zalaszentgrót	bekötő	Zalaszentgrót, Szabadság	Épület, Építmény	2002	50	56	2052	KG-PVC	160	12,5	250 000	140 000	5 000	2 800	Zalaszentgrót osztatlan közös tulajdon	nem
2715093	Zalaszentgrót	bekötő	Zalaszentgrót, Szabadság	Épület, Építmény	2002	50	56	2052	KG-PVC	160	10,1	202 000	113 120	4 040	2 262	Zalaszentgrót osztatlan közös tulajdon	nem
2714933	Zalaszentgrót	bekötő	Zalaszentgrót, Szabadság	Épület, Építmény	2002	50	56	2052	KG-PVC	160	6,5	130 000	72 800	2 600	1 456	Zalaszentgrót osztatlan közös tulajdon	nem
2715011	Zalaszentgrót	bekötő	Zalaszentgrót, Szabadság	Épület, Építmény	2002	50	56	2052	KG-PVC	160	22,5	450 000	252 000	9 000	5 040	Zalaszentgrót osztatlan közös tulajdon	nem
2715007	Zalaszentgrót	bekötő	Zalaszentgrót, Szabadság	Épület, Építmény	2002	50	56	2052	KG-PVC	160	12,9	258 000	144 480	5 160	2 890	Zalaszentgrót osztatlan közös tulajdon	nem
2715018	Zalaszentgrót	bekötő	Zalaszentgrót, Szabadság	Épület, Építmény	2002	50	56	2052	KG-PVC	160	22,9	458 000	256 480	9 160	5 130	Zalaszentgrót osztatlan közös tulajdon	nem
2715020	Zalaszentgrót	bekötő	Zalaszentgrót, Szabadság	Épület, Építmény	2002	50	56	2052	KG-PVC	160	12,8	256 000	143 360	5 120	2 867	Zalaszentgrót osztatlan közös tulajdon	nem
2715016	Zalaszentgrót	bekötő	Zalaszentgrót, Szabadság	Épület, Építmény	2002	50	56	2052	KG-PVC	160	12,7	254 000	142 240	5 080	2 845	Zalaszentgrót osztatlan közös tulajdon	nem
2714915	Zalaszentgrót	bekötő	Zalaszentgrót, Szabadság	Épület, Építmény	2002	50	56	2052	KG-PVC	160	5,4	108 000	60 480	2 160	1 210	Zalaszentgrót osztatlan közös tulajdon	nem
2715030	Zalaszentgrót	bekötő	Zalaszentgrót, Szabadság	Épület, Építmény	2002	50	56	2052	KG-PVC	160	23,2	464 000	259 840	9 280	5 197	Zalaszentgrót osztatlan közös tulajdon	nem
2715015	Zalaszentgrót	bekötő	Zalaszentgrót, Szabadság	Épület, Építmény	2002	50	56	2052	KG-PVC	160	13	260 000	145 600	5 200	2 912	Zalaszentgrót osztatlan közös tulajdon	nem
2714492	Zalaszentgrót	bekötő	Zalaszentgrót, Szabadság	Épület, Építmény	2002	50	56	2052	KG-PVC	160	17,9	358 000	200 480	7 160	4 010	Zalaszentgrót osztatlan közös tulajdon	nem
2715027	Zalaszentgrót	bekötő	Zalaszentgrót, Szabadság	Épület, Építmény	2002	50	56	2052	KG-PVC	160	7,4	148 000	82 880	2 960	1 658	Zalaszentgrót osztatlan közös tulajdon	nem
2715028	Zalaszentgrót	bekötő	Zalaszentgrót, Szabadság	Épület, Építmény	2002	50	56	2052	KG-PVC	160	5,6	112 000	62 720	2 240	1 254	Zalaszentgrót osztatlan közös tulajdon	nem
2715012	Zalaszentgrót	bekötő	Zalaszentgrót, Szabadság	Épület, Építmény	2002	50	56	2052	KG-PVC	160	12,7	254 000	142 240	5 080	2 845	Zalaszentgrót osztatlan közös tulajdon	nem
2714990	Zalaszentgrót	bekötő	Zalaszentgrót, Szabadság	Épület, Építmény	2002	50	56	2052	KG-PVC	160	8,7	174 000	97 440	3 480	1 949	Zalaszentgrót osztatlan közös tulajdon	nem
2715034	Zalaszentgrót	bekötő	Zalaszentgrót, Szabadság	Épület, Építmény	2002	50	56	2052	KG-PVC	160	23,7	474 000	265 440	9 480	5 309	Zalaszentgrót osztatlan közös tulajdon	nem
2715033	Zalaszentgrót	bekötő	Zalaszentgrót, Szabadság	Épület, Építmény	2002	50	56	2052	KG-PVC	160	22,8	456 000	255 360	9 120	5 107	Zalaszentgrót osztatlan közös tulajdon	nem
2715017	Zalaszentgrót	bekötő	Zalaszentgrót, Szabadság	Épület, Építmény	2002	50	56	2052	KG-PVC	160	12,2	244 000	136 640	4 880	2 733	Zalaszentgrót osztatlan közös tulajdon	nem
2715019	Zalaszentgrót	bekötő	Zalaszentgrót, Szabadság	Épület, Építmény	2002	50	56	2052	KG-PVC	160	12,2	244 000	136 640	4 880	2 733	Zalaszentgrót osztatlan közös tulajdon	nem
2715032	Zalaszentgrót	bekötő	Zalaszentgrót, Szabadság	Épület, Építmény	2002	50	56	2052	KG-PVC	160	12	240 000	134 400	4 800	2 688	Zalaszentgrót osztatlan közös tulajdon	nem
2715025	Zalaszentgrót	bekötő	Zalaszentgrót, Szabadság	Épület, Építmény	2002	50	56	2052	KG-PVC	160	22,1	442 000	247 520	8 840	4 950	Zalaszentgrót osztatlan közös tulajdon	nem
2715031	Zalaszentgrót	bekötő	Zalaszentgrót, Szabadság	Épület, Építmény	2002	50	56	2052	KG-PVC	160	11,8	236 000	132 160	4 720	2 643	Zalaszentgrót osztatlan közös tulajdon	nem
2715035	Zalaszentgrót	bekötő	Zalaszentgrót, Szabadság	Épület, Építmény	2002	50	56	2052	KG-PVC	160	21,7	434 000	243 040	8 680	4 861	Zalaszentgrót osztatlan közös tulajdon	nem
2715029	Zalaszentgrót	bekötő	Zalaszentgrót, Szabadság	Épület, Építmény	2002	50	56	2052	KG-PVC	160	15	300 000	168 000	6 000	3 360	Zalaszentgrót osztatlan közös tulajdon	nem
2715036	Zalaszentgrót	bekötő	Zalaszentgrót, Szabadság	Épület, Építmény	2002	50	56	2052	KG-PVC	160	21,2	424 000	237 440	8 480	4 749	Zalaszentgrót osztatlan közös tulajdon	nem
2715022	Zalaszentgrót	bekötő	Zalaszentgrót, Szabadság	Épület, Építmény	2002	50	56	2052	KG-PVC	160	11,6	232 000	129 920	4 640	2 598	Zalaszentgrót osztatlan közös tulajdon	nem
2714944	Zalaszentgrót	bekötő	Zalaszentgrót, Szabadság	Épület, Építmény	2002	50	56	2052	KG-PVC	160	6,6	132 000	73 920	2 640	1 478	Zalaszentgrót osztatlan közös tulajdon	nem
2715024	Zalaszentgrót	bekötő	Zalaszentgrót, Szabadság	Épület, Építmény	2002	50	56	2052	KG-PVC	160	19,3	386 000	216 160	7 720	4 323	Zalaszentgrót osztatlan közös tulajdon	nem
2715023	Zalaszentgrót	bekötő	Zalaszentgrót, Szabadság	Épület, Építmény	2002	50	56	2052	KG-PVC	160	11,9	238 000	133 280	4 760	2 666	Zalaszentgrót osztatlan közös tulajdon	nem
2715000	Zalaszentgrót	bekötő	Zalaszentgrót, Szabadság	Épület, Építmény	2002	50	56	2052	KG-PVC	160	15,9	318 000	178 080	6 360	3 562	Zalaszentgrót osztatlan közös tulajdon	nem
2714998	Zalaszentgrót	bekötő	Zalaszentgrót, Szabadság	Épület, Építmény	2002	50	56	2052	KG-PVC	160	15,4	308 000	172 480	6 160	3 450	Zalaszentgrót osztatlan közös tulajdon	nem
2715037	Zalaszentgrót	bekötő	Zalaszentgrót, Szabadság	Épület, Építmény	2002	50	56	2052	KG-PVC	160	11,9	238 000	133 280	4 760	2 666	Zalaszentgrót osztatlan közös tulajdon	nem
2714999	Zalaszentgrót	bekötő	Zalaszentgrót, Szabadság	Épület, Építmény	2002	50	56	2052	KG-PVC	160	8,3	166 000	92 960	3 320	1 859	Zalaszentgrót osztatlan közös tulajdon	nem
2719175	Zalaszentgrót	bekötő	Zalaszentgrót, Szabadság	Épület, Építmény	2002	50	56	2052	KG-PVC	160	12,3	246 000	137 760	4 920	2 755	Zalaszentgrót osztatlan közös tulajdon	nem
2714994	Zalaszentgrót	bekötő	Zalaszentgrót, Szabadság	Épület, Építmény	2002	50	56	2052	KG-PVC	160	7,9	158 000	88 480	3 160	1 770	Zalaszentgrót osztatlan közös tulajdon	nem
2719176	Zalaszentgrót	bekötő	Zalaszentgrót, Szabadság	Épület, Építmény	2002	50	56	2052	KG-PVC	160	12,8	256 000	143 360	5 120	2 867	Zalaszentgrót osztatlan közös tulajdon	nem
2714934	Zalaszentgrót	bekötő	Zalaszentgrót, Szabadság	Épület, Építmény	2002	50	56	2052	KG-PVC	160	9,4	188 000	105 280	3 760	2 106	Zalaszentgrót osztatlan közös tulajdon	nem
2714993	Zalaszentgrót	bekötő	Zalaszentgrót, Szabadság	Épület, Építmény	2002	50	56	2052	KG-PVC	160	7,4	148 000	82 880	2 960	1 658	Zalaszentgrót osztatlan közös tulajdon	nem
2715026	Zalaszentgrót	bekötő	Zalaszentgrót, Szabadság	Épület, Építmény	2002	50	56	2052	KG-PVC	160	13,7	274 000	153 440	5 480	3 069	Zalaszentgrót osztatlan közös tulajdon	nem
2714997	Zalaszentgrót	bekötő	Zalaszentgrót, Szabadság	Épület, Építmény	2002	50	56	2052	KG-PVC	160	7,4	148 000	82 880	2 960	1 658	Zalaszentgrót osztatlan közös tulajdon	nem
2715001	Zalaszentgrót	bekötő	Zalaszentgrót, Szabadság	Épület, Építmény	2002	50	56	2052	KG-PVC	160	17,9	358 000	200 480	7 160	4 010	Zalaszentgrót osztatlan közös tulajdon	nem
2714996	Zalaszentgrót	bekötő	Zalaszentgrót, Szabadság	Épület, Építmény	2002	50	56	2052	KG-PVC								

VAGYONLELTÁR																	
Zalaszentgrót és térsége szennyvízmű																	
Víziközmű-objektum azonosítása, megnevezése					Állapot jellemzők					Gazdasági jellemzők							
Víziközmű objektum azonosító	Település	Objektum típus	Megnevezés	Szakági bontás	Üzembe helyezés éve	Várható élettartam (év)	Állagmutató (%)	Pótlás várható éve (év)	Anyag	Átmérő	Hossz	Újraelőállítási vagy helyettesítési	Vagyonérték (Ft.)	ÉCS1 Éves pótlási költség (Ft/év)	ÉCS2 Éves elszámolható amortizáció (Ft/év)	Tulajdonos	KEHOP beruházás
2714919	Zalaszentgrót	bekötő	Zalaszentgrót, Szabadság	Épület, Építmény	2002	50	56	2052	KG-PVC	160	9,6	192 000	107 520	3 840	2 150	Zalaszentgrót osztatlan közös tulajdon	nem
2714913	Zalaszentgrót	bekötő	Zalaszentgrót, Szabadság	Épület, Építmény	2002	50	56	2052	KG-PVC	160	12,7	254 000	142 240	5 080	2 845	Zalaszentgrót osztatlan közös tulajdon	nem
2714920	Zalaszentgrót	bekötő	Zalaszentgrót, Szabadság	Épület, Építmény	2002	50	56	2052	KG-PVC	160	12,4	248 000	138 880	4 960	2 778	Zalaszentgrót osztatlan közös tulajdon	nem
2714911	Zalaszentgrót	bekötő	Zalaszentgrót, Szabadság	Épület, Építmény	2002	50	56	2052	KG-PVC	160	10,3	206 000	115 360	4 120	2 307	Zalaszentgrót osztatlan közös tulajdon	nem
2714921	Zalaszentgrót	bekötő	Zalaszentgrót, Szabadság	Épület, Építmény	2002	50	56	2052	KG-PVC	160	11,5	230 000	128 800	4 600	2 576	Zalaszentgrót osztatlan közös tulajdon	nem
2714924	Zalaszentgrót	bekötő	Zalaszentgrót, Szabadság	Épület, Építmény	2002	50	56	2052	KG-PVC	160	13,7	274 000	153 440	5 480	3 069	Zalaszentgrót osztatlan közös tulajdon	nem
2714925	Zalaszentgrót	bekötő	Zalaszentgrót, Szabadság	Épület, Építmény	2002	50	56	2052	KG-PVC	160	11,3	226 000	126 560	4 520	2 531	Zalaszentgrót osztatlan közös tulajdon	nem
2715091	Zalaszentgrót	bekötő	Zalaszentgrót, Szabadság	Épület, Építmény	2002	50	56	2052	KG-PVC	160	10	200 000	112 000	4 000	2 240	Zalaszentgrót osztatlan közös tulajdon	nem
2714931	Zalaszentgrót	bekötő	Zalaszentgrót, Szabadság	Épület, Építmény	2002	50	56	2052	KG-PVC	160	4,4	88 000	49 280	1 760	986	Zalaszentgrót osztatlan közös tulajdon	nem
2714922	Zalaszentgrót	bekötő	Zalaszentgrót, Szabadság	Épület, Építmény	2002	50	56	2052	KG-PVC	160	11,5	230 000	128 800	4 600	2 576	Zalaszentgrót osztatlan közös tulajdon	nem
2714910	Zalaszentgrót	bekötő	Zalaszentgrót, Szabadság	Épület, Építmény	2002	50	56	2052	KG-PVC	160	22,6	452 000	253 120	9 040	5 062	Zalaszentgrót osztatlan közös tulajdon	nem
2714923	Zalaszentgrót	bekötő	Zalaszentgrót, Szabadság	Épület, Építmény	2002	50	56	2052	KG-PVC	160	11,4	228 000	127 680	4 560	2 554	Zalaszentgrót osztatlan közös tulajdon	nem
2714916	Zalaszentgrót	bekötő	Zalaszentgrót, Szabadság	Épület, Építmény	2002	50	56	2052	KG-PVC	160	7,8	156 000	87 360	3 120	1 747	Zalaszentgrót osztatlan közös tulajdon	nem
2714918	Zalaszentgrót	bekötő	Zalaszentgrót, Szabadság	Épület, Építmény	2002	50	56	2052	KG-PVC	160	10,5	210 000	117 600	4 200	2 352	Zalaszentgrót osztatlan közös tulajdon	nem
2714917	Zalaszentgrót	bekötő	Zalaszentgrót, Szabadság	Épület, Építmény	2002	50	56	2052	KG-PVC	160	14,3	286 000	160 160	5 720	3 203	Zalaszentgrót osztatlan közös tulajdon	nem
2714932	Zalaszentgrót	bekötő	Zalaszentgrót, Szabadság	Épület, Építmény	2002	50	56	2052	KG-PVC	160	8,2	164 000	91 840	3 280	1 837	Zalaszentgrót osztatlan közös tulajdon	nem
2714930	Zalaszentgrót	bekötő	Zalaszentgrót, Szabadság	Épület, Építmény	2002	50	56	2052	KG-PVC	160	5,1	102 000	57 120	2 040	1 142	Zalaszentgrót osztatlan közös tulajdon	nem
2714927	Zalaszentgrót	bekötő	Zalaszentgrót, Szabadság	Épület, Építmény	2002	50	56	2052	KG-PVC	160	7,9	158 000	88 480	3 160	1 770	Zalaszentgrót osztatlan közös tulajdon	nem
2715092	Zalaszentgrót	bekötő	Zalaszentgrót, Szabadság	Épület, Építmény	2002	50	56	2052	KG-PVC	160	9,3	186 000	104 160	3 720	2 083	Zalaszentgrót osztatlan közös tulajdon	nem
2714926	Zalaszentgrót	bekötő	Zalaszentgrót, Szabadság	Épület, Építmény	2002	50	56	2052	KG-PVC	160	10,3	206 000	115 360	4 120	2 307	Zalaszentgrót osztatlan közös tulajdon	nem
2714929	Zalaszentgrót	bekötő	Zalaszentgrót, Szabadság	Épület, Építmény	2002	50	56	2052	KG-PVC	160	6,9	138 000	77 280	2 760	1 546	Zalaszentgrót osztatlan közös tulajdon	nem
2714928	Zalaszentgrót	bekötő	Zalaszentgrót, Szabadság	Épület, Építmény	2002	50	56	2052	KG-PVC	160	11,6	232 000	129 920	4 640	2 598	Zalaszentgrót osztatlan közös tulajdon	nem
2715047	Zalaszentgrót	bekötő	Zalaszentgrót, Szabadság	Épület, Építmény	2002	50	56	2052	KG-PVC	160	6,5	130 000	72 800	2 600	1 456	Zalaszentgrót osztatlan közös tulajdon	nem
2715045	Zalaszentgrót	bekötő	Zalaszentgrót, Szabadság	Épület, Építmény	2002	50	56	2052	KG-PVC	160	9	180 000	100 800	3 600	2 016	Zalaszentgrót osztatlan közös tulajdon	nem
2715042	Zalaszentgrót	bekötő	Zalaszentgrót, Szabadság	Épület, Építmény	2002	50	56	2052	KG-PVC	160	7,5	150 000	84 000	3 000	1 680	Zalaszentgrót osztatlan közös tulajdon	nem
2715044	Zalaszentgrót	bekötő	Zalaszentgrót, Szabadság	Épület, Építmény	2002	50	56	2052	KG-PVC	160	10,7	214 000	119 840	4 280	2 397	Zalaszentgrót osztatlan közös tulajdon	nem
2715043	Zalaszentgrót	bekötő	Zalaszentgrót, Szabadság	Épület, Építmény	2002	50	56	2052	KG-PVC	160	5,6	112 000	62 720	2 240	1 254	Zalaszentgrót osztatlan közös tulajdon	nem
2715046	Zalaszentgrót	bekötő	Zalaszentgrót, Szabadság	Épület, Építmény	2002	50	56	2052	KG-PVC	160	15,5	310 000	173 600	6 200	3 472	Zalaszentgrót osztatlan közös tulajdon	nem
2714954	Zalaszentgrót	bekötő	Zalaszentgrót, Szabadság	Épület, Építmény	2002	50	56	2052	KG-PVC	160	6,5	130 000	72 800	2 600	1 456	Zalaszentgrót osztatlan közös tulajdon	nem
2715097	Zalaszentgrót	bekötő	Zalaszentgrót, Szabadság	Épület, Építmény	2002	50	56	2052	KG-PVC	160	7,7	154 000	86 240	3 080	1 725	Zalaszentgrót osztatlan közös tulajdon	nem
2714958	Zalaszentgrót	bekötő	Zalaszentgrót, Szabadság	Épület, Építmény	2002	50	56	2052	KG-PVC	160	19,2	384 000	215 040	7 680	4 301	Zalaszentgrót osztatlan közös tulajdon	nem
2714963	Zalaszentgrót	bekötő	Zalaszentgrót, Szabadság	Épület, Építmény	2002	50	56	2052	KG-PVC	160	7,9	158 000	88 480	3 160	1 770	Zalaszentgrót osztatlan közös tulajdon	nem
2715040	Zalaszentgrót	bekötő	Zalaszentgrót, Szabadság	Épület, Építmény	2002	50	56	2052	KG-PVC	160	19,5	390 000	218 400	7 800	4 368	Zalaszentgrót osztatlan közös tulajdon	nem
2714953	Zalaszentgrót	bekötő	Zalaszentgrót, Szabadság	Épület, Építmény	2002	50	56	2052	KG-PVC	160	7,2	144 000	80 640	2 880	1 613	Zalaszentgrót osztatlan közös tulajdon	nem
2715041	Zalaszentgrót	bekötő	Zalaszentgrót, Szabadság	Épület, Építmény	2002	50	56	2052	KG-PVC	160	19,7	394 000	220 640	7 880	4 413	Zalaszentgrót osztatlan közös tulajdon	nem
2714962	Zalaszentgrót	bekötő	Zalaszentgrót, Szabadság	Épület, Építmény	2002	50	56	2052	KG-PVC	160	7	140 000	78 400	2 800	1 568	Zalaszentgrót osztatlan közös tulajdon	nem
2714894	Zalaszentgrót	bekötő	Zalaszentgrót, Szabadság	Épület, Építmény	2002	50	56	2052	KG-PVC	160	20,2	404 000	226 240	8 080	4 525	Zalaszentgrót osztatlan közös tulajdon	nem
2714961	Zalaszentgrót	bekötő	Zalaszentgrót, Szabadság	Épület, Építmény	2002	50	56	2052	KG-PVC	160	20,8	416 000	232 960	8 320	4 659	Zalaszentgrót osztatlan közös tulajdon	nem
2714960	Zalaszentgrót	bekötő	Zalaszentgrót, Szabadság	Épület, Építmény	2002	50	56	2052	KG-PVC	160	16,8	336 000	188 160	6 720	3 763	Zalaszentgrót osztatlan közös tulajdon	nem
2714896	Zalaszentgrót	bekötő	Zalaszentgrót, Szabadság	Épület, Építmény	2002	50	56	2052	KG-PVC	160	20,8	416 000	232 960	8 320	4 659	Zalaszentgrót osztatlan közös tulajdon	nem
2714897	Zalaszentgrót	bekötő	Zalaszentgrót, Szabadság	Épület, Építmény	2002	50	56	2052	KG-PVC	160	20,7	414 000	231 840	8 280	4 637	Zalaszentgrót osztatlan közös tulajdon	nem
2714959	Zalaszentgrót	bekötő	Zalaszentgrót, Szabadság	Épület, Építmény	2002	50	56	2052	KG-PVC	160	16,4	328 000	183 680	6 560	3 674	Zalaszentgrót osztatlan közös tulajdon	nem
2714955	Zalaszentgrót	bekötő	Zalaszentgrót, Szabadság	Épület, Építmény	2002	50	56	2052	KG-PVC</								

VAGYONLELTÁR																	
Zalaszentgrót és térsége szennyvízmű																	
Víziközmű-objektum azonosítása, megnevezése					Állapot jellemzők					Gazdasági jellemzők							
Víziközmű objektum azonosító	Település	Objektum típus	Megnevezés	Szakági bontás	Üzembe helyezés éve	Várható élettartam (év)	Állagmutató (%)	Pótlás várható éve (év)	Anyag	Átmérő	Hossz	Újraelőállítási vagy helyettesítési	Vagyonérték (Ft.)	ÉCS1 Éves pótlási költség (FT/év)	ÉCS2 Éves elszámolható amortizáció (Ft/év)	Tulajdonos	KEHOP beruházás
2715008	Zalaszentgrót	bekötő	Zalaszentgrót, Szabadság	Épület, Építmény	2002	50	56	2052	KG-PVC	160	21	420 000	235 200	8 400	4 704	Zalaszentgrót osztatlan közös tulajdon	nem
2714909	Zalaszentgrót	bekötő	Zalaszentgrót, Szabadság	Épület, Építmény	2002	50	56	2052	KG-PVC	160	13,3	266 000	148 960	5 320	2 979	Zalaszentgrót osztatlan közös tulajdon	nem
2715021	Zalaszentgrót	bekötő	Zalaszentgrót, Szabadság	Épület, Építmény	2002	50	56	2052	KG-PVC	160	21,4	428 000	239 680	8 560	4 794	Zalaszentgrót osztatlan közös tulajdon	nem
2714899	Zalaszentgrót	bekötő	Zalaszentgrót, Szabadság	Épület, Építmény	2002	50	56	2052	KG-PVC	160	13	260 000	145 600	5 200	2 912	Zalaszentgrót osztatlan közös tulajdon	nem
2715014	Zalaszentgrót	bekötő	Zalaszentgrót, Szabadság	Épület, Építmény	2002	50	56	2052	KG-PVC	160	22,1	442 000	247 520	8 840	4 950	Zalaszentgrót osztatlan közös tulajdon	nem
2715010	Zalaszentgrót	bekötő	Zalaszentgrót, Szabadság	Épület, Építmény	2002	50	56	2052	KG-PVC	160	15,4	308 000	172 480	6 160	3 450	Zalaszentgrót osztatlan közös tulajdon	nem
2715013	Zalaszentgrót	bekötő	Zalaszentgrót, Szabadság	Épület, Építmény	2002	50	56	2052	KG-PVC	160	22,1	442 000	247 520	8 840	4 950	Zalaszentgrót osztatlan közös tulajdon	nem
2715002	Zalaszentgrót	bekötő	Zalaszentgrót, Szabadság	Épület, Építmény	2002	50	56	2052	KG-PVC	160	12,7	254 000	142 240	5 080	2 845	Zalaszentgrót osztatlan közös tulajdon	nem
2715501	Zalaszentgrót	bekötő	Zalaszentgrót, Széchenyi l	Épület, Építmény	2002	50	56	2052	KG-PVC	160	5,6	112 000	62 720	2 240	1 254	Zalaszentgrót Város Önkormányzata	nem
2715066	Zalaszentgrót	bekötő	Zalaszentgrót, Városmajor	Épület, Építmény	2002	50	56	2052	KG-PVC	160	3,2	64 000	35 840	1 280	717	Zalaszentgrót osztatlan közös tulajdon	nem
2714981	Zalaszentgrót	bekötő	Zalaszentgrót, Városmajor	Épület, Építmény	2002	50	56	2052	KG-PVC	160	8,6	172 000	96 320	3 440	1 926	Zalaszentgrót osztatlan közös tulajdon	nem
2714988	Zalaszentgrót	bekötő	Zalaszentgrót, Városmajor	Épület, Építmény	2002	50	56	2052	KG-PVC	160	6,8	136 000	76 160	2 720	1 523	Zalaszentgrót osztatlan közös tulajdon	nem
2715084	Zalaszentgrót	bekötő	Zalaszentgrót, Városmajor	Épület, Építmény	2002	50	56	2052	KG-PVC	160	17,2	344 000	192 640	6 880	3 853	Zalaszentgrót osztatlan közös tulajdon	nem
2715078	Zalaszentgrót	bekötő	Zalaszentgrót, Városmajor	Épület, Építmény	2002	50	56	2052	KG-PVC	160	10	200 000	112 000	4 000	2 240	Zalaszentgrót osztatlan közös tulajdon	nem
2715077	Zalaszentgrót	bekötő	Zalaszentgrót, Városmajor	Épület, Építmény	2002	50	56	2052	KG-PVC	160	8,1	162 000	90 720	3 240	1 814	Zalaszentgrót osztatlan közös tulajdon	nem
2715194	Zalaszentgrót	bekötő	Zalaszentgrót, Városmajor	Épület, Építmény	2002	50	56	2052	KG-PVC	160	5,7	114 000	63 840	2 280	1 277	Zalaszentgrót osztatlan közös tulajdon	nem
2715181	Zalaszentgrót	bekötő	Zalaszentgrót, Városmajor	Épület, Építmény	2002	50	56	2052	KG-PVC	160	3,9	78 000	43 680	1 560	874	Zalaszentgrót osztatlan közös tulajdon	nem
2715192	Zalaszentgrót	bekötő	Zalaszentgrót, Városmajor	Épület, Építmény	2002	50	56	2052	KG-PVC	160	6,3	126 000	70 560	2 520	1 411	Zalaszentgrót osztatlan közös tulajdon	nem
2715058	Zalaszentgrót	bekötő	Zalaszentgrót, Városmajor	Épület, Építmény	2002	50	56	2052	KG-PVC	160	4,1	82 000	45 920	1 640	918	Zalaszentgrót osztatlan közös tulajdon	nem
2714978	Zalaszentgrót	bekötő	Zalaszentgrót, Városmajor	Épület, Építmény	2002	50	56	2052	KG-PVC	160	6,1	122 000	68 320	2 440	1 366	Zalaszentgrót osztatlan közös tulajdon	nem
2715191	Zalaszentgrót	bekötő	Zalaszentgrót, Városmajor	Épület, Építmény	2002	50	56	2052	KG-PVC	160	5,5	110 000	61 600	2 200	1 232	Zalaszentgrót osztatlan közös tulajdon	nem
2714985	Zalaszentgrót	bekötő	Zalaszentgrót, Városmajor	Épület, Építmény	2002	50	56	2052	KG-PVC	160	11,2	224 000	125 440	4 480	2 509	Zalaszentgrót osztatlan közös tulajdon	nem
2715186	Zalaszentgrót	bekötő	Zalaszentgrót, Városmajor	Épület, Építmény	2002	50	56	2052	KG-PVC	160	5,8	116 000	64 960	2 320	1 299	Zalaszentgrót osztatlan közös tulajdon	nem
2714984	Zalaszentgrót	bekötő	Zalaszentgrót, Városmajor	Épület, Építmény	2002	50	56	2052	KG-PVC	160	11,2	224 000	125 440	4 480	2 509	Zalaszentgrót osztatlan közös tulajdon	nem
2715187	Zalaszentgrót	bekötő	Zalaszentgrót, Városmajor	Épület, Építmény	2002	50	56	2052	KG-PVC	160	6,1	122 000	68 320	2 440	1 366	Zalaszentgrót osztatlan közös tulajdon	nem
2715067	Zalaszentgrót	bekötő	Zalaszentgrót, Városmajor	Épület, Építmény	2002	50	56	2052	KG-PVC	160	13,1	262 000	146 720	5 240	2 934	Zalaszentgrót osztatlan közös tulajdon	nem
2715065	Zalaszentgrót	bekötő	Zalaszentgrót, Városmajor	Épület, Építmény	2002	50	56	2052	KG-PVC	160	12,7	254 000	142 240	5 080	2 845	Zalaszentgrót osztatlan közös tulajdon	nem
2714982	Zalaszentgrót	bekötő	Zalaszentgrót, Városmajor	Épület, Építmény	2002	50	56	2052	KG-PVC	160	11,3	226 000	126 560	4 520	2 531	Zalaszentgrót osztatlan közös tulajdon	nem
2715185	Zalaszentgrót	bekötő	Zalaszentgrót, Városmajor	Épület, Építmény	2002	50	56	2052	KG-PVC	160	5,9	118 000	66 080	2 360	1 322	Zalaszentgrót osztatlan közös tulajdon	nem
2714979	Zalaszentgrót	bekötő	Zalaszentgrót, Városmajor	Épület, Építmény	2002	50	56	2052	KG-PVC	160	11,4	228 000	127 680	4 560	2 554	Zalaszentgrót osztatlan közös tulajdon	nem
2715184	Zalaszentgrót	bekötő	Zalaszentgrót, Városmajor	Épület, Építmény	2002	50	56	2052	KG-PVC	160	6	120 000	67 200	2 400	1 344	Zalaszentgrót osztatlan közös tulajdon	nem
2714972	Zalaszentgrót	bekötő	Zalaszentgrót, Városmajor	Épület, Építmény	2002	50	56	2052	KG-PVC	160	11,7	234 000	131 040	4 680	2 621	Zalaszentgrót osztatlan közös tulajdon	nem
2715180	Zalaszentgrót	bekötő	Zalaszentgrót, Városmajor	Épület, Építmény	2002	50	56	2052	KG-PVC	160	6,1	122 000	68 320	2 440	1 366	Zalaszentgrót osztatlan közös tulajdon	nem
2714971	Zalaszentgrót	bekötő	Zalaszentgrót, Városmajor	Épület, Építmény	2002	50	56	2052	KG-PVC	160	2,7	54 000	30 240	1 080	605	Zalaszentgrót osztatlan közös tulajdon	nem
2715069	Zalaszentgrót	bekötő	Zalaszentgrót, Városmajor	Épület, Építmény	2002	50	56	2052	KG-PVC	160	6,4	128 000	71 680	2 560	1 434	Zalaszentgrót osztatlan közös tulajdon	nem
2714969	Zalaszentgrót	bekötő	Zalaszentgrót, Városmajor	Épület, Építmény	2002	50	56	2052	KG-PVC	160	2,2	44 000	24 640	880	493	Zalaszentgrót osztatlan közös tulajdon	nem
2714475	Zalaszentgrót	bekötő	Zalaszentgrót, Városmajor	Épület, Építmény	2002	50	56	2052	KG-PVC	160	9,5	190 000	106 400	3 800	2 128	Zalaszentgrót osztatlan közös tulajdon	nem
2715072	Zalaszentgrót	bekötő	Zalaszentgrót, Városmajor	Épület, Építmény	2002	50	56	2052	KG-PVC	160	7,3	146 000	81 760	2 920	1 635	Zalaszentgrót osztatlan közös tulajdon	nem
2715060	Zalaszentgrót	bekötő	Zalaszentgrót, Városmajor	Épület, Építmény	2002	50	56	2052	KG-PVC	160	2,6	52 000	29 120	1 040	582	Zalaszentgrót osztatlan közös tulajdon	nem
2714973	Zalaszentgrót	bekötő	Zalaszentgrót, Városmajor	Épület, Építmény	2002	50	56	2052	KG-PVC	160	11,8	236 000	132 160	4 720	2 643	Zalaszentgrót osztatlan közös tulajdon	nem
2714970	Zalaszentgrót	bekötő	Zalaszentgrót, Városmajor	Épület, Építmény	2002	50	56	2052	KG-PVC	160	12	240 000	134 400	4 800	2 688	Zalaszentgrót osztatlan közös tulajdon	nem
2714967	Zalaszentgrót	bekötő	Zalaszentgrót, Városmajor	Épület, Építmény	2002	50	56	2052	KG-PVC	160	10,1	202 000	113 120	4 040	2 262	Zalaszentgrót osztatlan közös tulajdon	nem
2714968	Zalaszentgrót	bekötő	Zalaszentgrót, Városmajor	Épület, Építmény	2002												

VAGYONLELTÁR																	
Zalaszentgrót és térsége szennyvízmű																	
Víziközmű-objektum azonosítása, megnevezése					Állapot jellemzők								Gazdasági jellemzők				
Víziközmű objektum azonosító	Település	Objektum típus	Megnevezés	Szakági bontás	Üzembe helyezés éve	Várható élettartam (év)	Állagmutató (%)	Pótlás várható éve (év)	Anyag	Átmérő	Hossz	Újraelőállítási vagy helyettesítési	Vagyonérték (Ft.)	ÉCS1 Éves pótlási költség (FT/év)	ÉCS2 Éves elszámolható amortizáció (Ft/év)	Tulajdonos	KEHOP beruházás
2715145	Zalaszentgrót	bekötő	Zalaszentgrót, Zrínyi Mikl	Épület, Építmény	2002	50	56	2052	KG-PVC	160	10	200 000	112 000	4 000	2 240	Zalaszentgrót osztatlan közös tulajdon	nem
2715147	Zalaszentgrót	bekötő	Zalaszentgrót, Zrínyi Mikl	Épület, Építmény	2002	50	56	2052	KG-PVC	160	6,2	124 000	69 440	2 480	1 389	Zalaszentgrót osztatlan közös tulajdon	nem
2714471	Zalaszentgrót	bekötő	Zalaszentgrót, Zrínyi Mikl	Épület, Építmény	2002	50	56	2052	KG-PVC	160	3,4	68 000	38 080	1 360	762	Zalaszentgrót osztatlan közös tulajdon	nem
2715105	Zalaszentgrót	bekötő	Zalaszentgrót, Zrínyi Mikl	Épület, Építmény	2002	50	56	2052	KG-PVC	160	4,7	94 000	52 640	1 880	1 053	Zalaszentgrót osztatlan közös tulajdon	nem
2715108	Zalaszentgrót	bekötő	Zalaszentgrót, Zrínyi Mikl	Épület, Építmény	2002	50	56	2052	KG-PVC	160	4,7	94 000	52 640	1 880	1 053	Zalaszentgrót osztatlan közös tulajdon	nem
2715153	Zalaszentgrót	bekötő	Zalaszentgrót, Zrínyi Mikl	Épület, Építmény	2002	50	56	2052	KG-PVC	160	7,7	154 000	86 240	3 080	1 725	Zalaszentgrót osztatlan közös tulajdon	nem
2715149	Zalaszentgrót	bekötő	Zalaszentgrót, Zrínyi Mikl	Épület, Építmény	2002	50	56	2052	KG-PVC	160	4,3	86 000	48 160	1 720	963	Zalaszentgrót osztatlan közös tulajdon	nem
2715107	Zalaszentgrót	bekötő	Zalaszentgrót, Zrínyi Mikl	Épület, Építmény	2002	50	56	2052	KG-PVC	160	3,8	76 000	42 560	1 520	851	Zalaszentgrót osztatlan közös tulajdon	nem
2715151	Zalaszentgrót	bekötő	Zalaszentgrót, Zrínyi Mikl	Épület, Építmény	2002	50	56	2052	KG-PVC	160	5,3	106 000	59 360	2 120	1 187	Zalaszentgrót osztatlan közös tulajdon	nem
2715150	Zalaszentgrót	bekötő	Zalaszentgrót, Zrínyi Mikl	Épület, Építmény	2002	50	56	2052	KG-PVC	160	6	120 000	67 200	2 400	1 344	Zalaszentgrót osztatlan közös tulajdon	nem
2715142	Zalaszentgrót	bekötő	Zalaszentgrót, Zrínyi Mikl	Épület, Építmény	2002	50	56	2052	KG-PVC	160	5	100 000	56 000	2 000	1 120	Zalaszentgrót osztatlan közös tulajdon	nem
2715143	Zalaszentgrót	bekötő	Zalaszentgrót, Zrínyi Mikl	Épület, Építmény	2002	50	56	2052	KG-PVC	160	6,6	132 000	73 920	2 640	1 478	Zalaszentgrót osztatlan közös tulajdon	nem
2715144	Zalaszentgrót	bekötő	Zalaszentgrót, Zrínyi Mikl	Épület, Építmény	2002	50	56	2052	KG-PVC	160	5,3	106 000	59 360	2 120	1 187	Zalaszentgrót osztatlan közös tulajdon	nem
2702741	Zalavég	bekötő	Zalavég, Ady Endre utca 1	Épület, Építmény	2002	50	56	2052	KG-PVC	160	4	80 000	44 800	1 600	896	Zalaszentgrót osztatlan közös tulajdon	nem
2702743	Zalavég	bekötő	Zalavég, Ady Endre utca 1	Épület, Építmény	2002	50	56	2052	KG-PVC	160	4,6	92 000	51 520	1 840	1 030	Zalaszentgrót osztatlan közös tulajdon	nem
2702773	Zalavég	bekötő	Zalavég, Béke utca 1.	Épület, Építmény	2002	50	56	2052	KG-PVC	160	5,3	106 000	59 360	2 120	1 187	Zalaszentgrót osztatlan közös tulajdon	nem
2702774	Zalavég	bekötő	Zalavég, Béke utca 10.	Épület, Építmény	2002	50	56	2052	KG-PVC	160	8,3	166 000	92 960	3 320	1 859	Zalaszentgrót osztatlan közös tulajdon	nem
2702708	Zalavég	bekötő	Zalavég, Béke utca 110. h	Épület, Építmény	2002	50	56	2052	KG-PVC	160	9,4	188 000	105 280	3 760	2 106	Zalaszentgrót osztatlan közös tulajdon	nem
2702824	Zalavég	bekötő	Zalavég, Béke utca 111/1.	Épület, Építmény	2002	50	56	2052	KG-PVC	160	9,2	184 000	103 040	3 680	2 061	Zalaszentgrót osztatlan közös tulajdon	nem
2702834	Zalavég	bekötő	Zalavég, Béke utca 116. h	Épület, Építmény	2002	50	56	2052	KG-PVC	160	8,8	176 000	98 560	3 520	1 971	Zalaszentgrót osztatlan közös tulajdon	nem
2702777	Zalavég	bekötő	Zalavég, Béke utca 12.	Épület, Építmény	2002	50	56	2052	KG-PVC	160	8,7	174 000	97 440	3 480	1 949	Zalaszentgrót osztatlan közös tulajdon	nem
2702837	Zalavég	bekötő	Zalavég, Béke utca 122. h	Épület, Építmény	2002	50	56	2052	KG-PVC	160	5,1	102 000	57 120	2 040	1 142	Zalaszentgrót osztatlan közös tulajdon	nem
2702808	Zalavég	bekötő	Zalavég, Béke utca 13.	Épület, Építmény	2002	50	56	2052	KG-PVC	160	8,3	166 000	92 960	3 320	1 859	Zalaszentgrót osztatlan közös tulajdon	nem
2702778	Zalavég	bekötő	Zalavég, Béke utca 14.	Épület, Építmény	2002	50	56	2052	KG-PVC	160	9,7	194 000	108 640	3 880	2 173	Zalaszentgrót osztatlan közös tulajdon	nem
2702812	Zalavég	bekötő	Zalavég, Béke utca 18.	Épület, Építmény	2002	50	56	2052	KG-PVC	160	11	220 000	123 200	4 400	2 464	Zalaszentgrót osztatlan közös tulajdon	nem
2702742	Zalavég	bekötő	Zalavég, Béke utca 185. h	Épület, Építmény	2002	50	56	2052	KG-PVC	160	5,1	102 000	57 120	2 040	1 142	Zalaszentgrót osztatlan közös tulajdon	nem
2702818	Zalavég	bekötő	Zalavég, Béke utca 19.	Épület, Építmény	2002	50	56	2052	KG-PVC	160	9,2	184 000	103 040	3 680	2 061	Zalaszentgrót osztatlan közös tulajdon	nem
2702811	Zalavég	bekötő	Zalavég, Béke utca 20.	Épület, Építmény	2002	50	56	2052	KG-PVC	160	11,4	228 000	127 680	4 560	2 554	Zalaszentgrót osztatlan közös tulajdon	nem
2702807	Zalavég	bekötő	Zalavég, Béke utca 22.	Épület, Építmény	2002	50	56	2052	KG-PVC	160	11,2	224 000	125 440	4 480	2 509	Zalaszentgrót osztatlan közös tulajdon	nem
2704611	Zalavég	bekötő	Zalavég, Béke utca 23.	Épület, Építmény	2002	50	56	2052	KG-PVC	160	7,2	144 000	80 640	2 880	1 613	Zalaszentgrót osztatlan közös tulajdon	nem
2702810	Zalavég	bekötő	Zalavég, Béke utca 25.	Épület, Építmény	2002	50	56	2052	KG-PVC	160	8,9	178 000	99 680	3 560	1 994	Zalaszentgrót osztatlan közös tulajdon	nem
2702817	Zalavég	bekötő	Zalavég, Béke utca 26.	Épület, Építmény	2002	50	56	2052	KG-PVC	160	9,7	194 000	108 640	3 880	2 173	Zalaszentgrót osztatlan közös tulajdon	nem
2702825	Zalavég	bekötő	Zalavég, Béke utca 29.	Épület, Építmény	2002	50	56	2052	KG-PVC	160	9,3	186 000	104 160	3 720	2 083	Zalaszentgrót osztatlan közös tulajdon	nem
2702819	Zalavég	bekötő	Zalavég, Béke utca 30.	Épület, Építmény	2002	50	56	2052	KG-PVC	160	9	180 000	100 800	3 600	2 016	Zalaszentgrót osztatlan közös tulajdon	nem
2702826	Zalavég	bekötő	Zalavég, Béke utca 31.	Épület, Építmény	2002	50	56	2052	KG-PVC	160	8	160 000	89 600	3 200	1 792	Zalaszentgrót osztatlan közös tulajdon	nem
2702827	Zalavég	bekötő	Zalavég, Béke utca 31.	Épület, Építmény	2002	50	56	2052	KG-PVC	160	7,5	150 000	84 000	3 000	1 680	Zalaszentgrót osztatlan közös tulajdon	nem
2702821	Zalavég	bekötő	Zalavég, Béke utca 32.	Épület, Építmény	2002	50	56	2052	KG-PVC	160	11	220 000	123 200	4 400	2 464	Zalaszentgrót osztatlan közös tulajdon	nem
2702820	Zalavég	bekötő	Zalavég, Béke utca 34.	Épület, Építmény	2002	50	56	2052	KG-PVC	160	10	200 000	112 000	4 000	2 240	Zalaszentgrót osztatlan közös tulajdon	nem
2702831	Zalavég	bekötő	Zalavég, Béke utca 35.	Épület, Építmény	2002	50	56	2052	KG-PVC	160	6	120 000	67 200	2 400	1 344	Zalaszentgrót osztatlan közös tulajdon	nem
2702809	Zalavég	bekötő	Zalavég, Béke utca 36.	Épület, Építmény	2002	50	56	2052	KG-PVC	160	10,3	206 000	115 360	4 120	2 307	Zalaszentgrót osztatlan közös tulajdon	nem
2702840	Zalavég	bekötő	Zalavég, Béke utca 37.	Épület, Építmény	2002	50	56	2052	KG-PVC	160	7,8	156 000	87 360	3 120	1 747	Zalaszentgrót osztatlan közös tulajdon	nem
2702814	Zalavég	bekötő	Zalavég, Béke utca 38.	Épület, Építmény	2002	50											

VAGYONLELTÁR																	
Zalaszentgrót és térsége szennyvízmű																	
Víziközmű-objektum azonosítása, megnevezése					Állapot jellemzők					Gazdasági jellemzők							
Víziközmű objektum azonosító	Település	Objektum típus	Megnevezés	Szakági bontás	Üzembe helyezés éve	Várható élettartam (év)	Állagmutató (%)	Pótlás várható éve (év)	Anyag	Átmérő	Hossz	Újraelőállítási vagy helyettesítési	Vagyonérték (Ft.)	ÉCS1 Éves pótlási költség (FT/év)	ÉCS2 Éves elszámolható amortizáció (Ft/év)	Tulajdonos	KEHOP beruházás
2702719	Zalavég	bekötő	Zalavég, Béke utca 69.	Épület, Építmény	2002	50	56	2052	KG-PVC	160	7	140 000	78 400	2 800	1 568	Zalaszentgrót osztatlan közös tulajdon	nem
2702813	Zalavég	bekötő	Zalavég, Béke utca 7.	Épület, Építmény	2002	50	56	2052	KG-PVC	160	9,9	198 000	110 880	3 960	2 218	Zalaszentgrót osztatlan közös tulajdon	nem
2702693	Zalavég	bekötő	Zalavég, Béke utca 70.	Épület, Építmény	2002	50	56	2052	KG-PVC	160	4,4	88 000	49 280	1 760	986	Zalaszentgrót osztatlan közös tulajdon	nem
2702712	Zalavég	bekötő	Zalavég, Béke utca 70.	Épület, Építmény	2002	50	56	2052	KG-PVC	160	4,7	94 000	52 640	1 880	1 053	Zalaszentgrót osztatlan közös tulajdon	nem
2702816	Zalavég	bekötő	Zalavég, Béke utca 70. hrsz	Épület, Építmény	2002	50	56	2052	KG-PVC	160	9,1	182 000	101 920	3 640	2 038	Zalaszentgrót osztatlan közös tulajdon	nem
2702720	Zalavég	bekötő	Zalavég, Béke utca 71.	Épület, Építmény	2002	50	56	2052	KG-PVC	160	7,2	144 000	80 640	2 880	1 613	Zalaszentgrót osztatlan közös tulajdon	nem
2702713	Zalavég	bekötő	Zalavég, Béke utca 72.	Épület, Építmény	2002	50	56	2052	KG-PVC	160	8,9	178 000	99 680	3 560	1 994	Zalaszentgrót osztatlan közös tulajdon	nem
2702718	Zalavég	bekötő	Zalavég, Béke utca 73.	Épület, Építmény	2002	50	56	2052	KG-PVC	160	6,9	138 000	77 280	2 760	1 546	Zalaszentgrót osztatlan közös tulajdon	nem
2702829	Zalavég	bekötő	Zalavég, Béke utca 73. hrsz	Épület, Építmény	2002	50	56	2052	KG-PVC	160	7,1	142 000	79 520	2 840	1 590	Zalaszentgrót osztatlan közös tulajdon	nem
2702705	Zalavég	bekötő	Zalavég, Béke utca 74.	Épület, Építmény	2002	50	56	2052	KG-PVC	160	9,4	188 000	105 280	3 760	2 106	Zalaszentgrót osztatlan közös tulajdon	nem
2702706	Zalavég	bekötő	Zalavég, Béke utca 76.	Épület, Építmény	2002	50	56	2052	KG-PVC	160	9,5	190 000	106 400	3 800	2 128	Zalaszentgrót osztatlan közös tulajdon	nem
2702707	Zalavég	bekötő	Zalavég, Béke utca 78.	Épület, Építmény	2002	50	56	2052	KG-PVC	160	10,1	202 000	113 120	4 040	2 262	Zalaszentgrót osztatlan közös tulajdon	nem
2702772	Zalavég	bekötő	Zalavég, Béke utca 8.	Épület, Építmény	2002	50	56	2052	KG-PVC	160	8,1	162 000	90 720	3 240	1 814	Zalaszentgrót osztatlan közös tulajdon	nem
2702714	Zalavég	bekötő	Zalavég, Béke utca 82.	Épület, Építmény	2002	50	56	2052	KG-PVC	160	9,6	192 000	107 520	3 840	2 150	Zalaszentgrót osztatlan közös tulajdon	nem
2702715	Zalavég	bekötő	Zalavég, Béke utca 84.	Épület, Építmény	2002	50	56	2052	KG-PVC	160	9,6	192 000	107 520	3 840	2 150	Zalaszentgrót osztatlan közös tulajdon	nem
2702767	Zalavég	bekötő	Zalavég, Dózsa György utca	Épület, Építmény	2002	50	56	2052	KG-PVC	160	6,4	128 000	71 680	2 560	1 434	Zalaszentgrót osztatlan közös tulajdon	nem
2702854	Zalavég	bekötő	Zalavég, Dózsa György utca	Épület, Építmény	2002	50	56	2052	KG-PVC	160	11,1	222 000	124 320	4 440	2 486	Zalaszentgrót osztatlan közös tulajdon	nem
2702849	Zalavég	bekötő	Zalavég, Dózsa György utca	Épület, Építmény	2002	50	56	2052	KG-PVC	160	12,3	246 000	137 760	4 920	2 755	Zalaszentgrót osztatlan közös tulajdon	nem
2702847	Zalavég	bekötő	Zalavég, Dózsa György utca	Épület, Építmény	2002	50	56	2052	KG-PVC	160	11,5	230 000	128 800	4 600	2 576	Zalaszentgrót osztatlan közös tulajdon	nem
2702846	Zalavég	bekötő	Zalavég, Dózsa György utca	Épület, Építmény	2002	50	56	2052	KG-PVC	160	12,1	242 000	135 520	4 840	2 710	Zalaszentgrót osztatlan közös tulajdon	nem
2702848	Zalavég	bekötő	Zalavég, Dózsa György utca	Épület, Építmény	2002	50	56	2052	KG-PVC	160	11,1	222 000	124 320	4 440	2 486	Zalaszentgrót osztatlan közös tulajdon	nem
2702851	Zalavég	bekötő	Zalavég, Dózsa György utca	Épület, Építmény	2002	50	56	2052	KG-PVC	160	12,7	254 000	142 240	5 080	2 845	Zalaszentgrót osztatlan közös tulajdon	nem
2702850	Zalavég	bekötő	Zalavég, Dózsa György utca	Épület, Építmény	2002	50	56	2052	KG-PVC	160	11,9	238 000	133 280	4 760	2 666	Zalaszentgrót osztatlan közös tulajdon	nem
2702852	Zalavég	bekötő	Zalavég, Dózsa György utca	Épület, Építmény	2002	50	56	2052	KG-PVC	160	12,5	250 000	140 000	5 000	2 800	Zalaszentgrót osztatlan közös tulajdon	nem
2702845	Zalavég	bekötő	Zalavég, Dózsa György utca	Épület, Építmény	2002	50	56	2052	KG-PVC	160	11,7	234 000	131 040	4 680	2 621	Zalaszentgrót osztatlan közös tulajdon	nem
2702784	Zalavég	bekötő	Zalavég, Dózsa György utca	Épület, Építmény	2002	50	56	2052	KG-PVC	160	15,2	304 000	170 240	6 080	3 405	Zalaszentgrót osztatlan közös tulajdon	nem
2702858	Zalavég	bekötő	Zalavég, Dózsa György utca	Épület, Építmény	2002	50	56	2052	KG-PVC	160	9,8	196 000	109 760	3 920	2 195	Zalaszentgrót osztatlan közös tulajdon	nem
2702780	Zalavég	bekötő	Zalavég, Dózsa György utca	Épület, Építmény	2002	50	56	2052	KG-PVC	160	13	260 000	145 600	5 200	2 912	Zalaszentgrót osztatlan közös tulajdon	nem
2702857	Zalavég	bekötő	Zalavég, Dózsa György utca	Épület, Építmény	2002	50	56	2052	KG-PVC	160	9	180 000	100 800	3 600	2 016	Zalaszentgrót osztatlan közös tulajdon	nem
2702781	Zalavég	bekötő	Zalavég, Dózsa György utca	Épület, Építmény	2002	50	56	2052	KG-PVC	160	8	160 000	89 600	3 200	1 792	Zalaszentgrót osztatlan közös tulajdon	nem
2702856	Zalavég	bekötő	Zalavég, Dózsa György utca	Épület, Építmény	2002	50	56	2052	KG-PVC	160	8,7	174 000	97 440	3 480	1 949	Zalaszentgrót osztatlan közös tulajdon	nem
2702783	Zalavég	bekötő	Zalavég, Dózsa György utca	Épület, Építmény	2002	50	56	2052	KG-PVC	160	12	240 000	134 400	4 800	2 688	Zalaszentgrót osztatlan közös tulajdon	nem
2702782	Zalavég	bekötő	Zalavég, Dózsa György utca	Épület, Építmény	2002	50	56	2052	KG-PVC	160	10,5	210 000	117 600	4 200	2 352	Zalaszentgrót osztatlan közös tulajdon	nem
2702769	Zalavég	bekötő	Zalavég, Dózsa György utca	Épület, Építmény	2002	50	56	2052	KG-PVC	160	16,9	338 000	189 280	6 760	3 786	Zalaszentgrót osztatlan közös tulajdon	nem
2702803	Zalavég	bekötő	Zalavég, Dózsa György utca	Épület, Építmény	2002	50	56	2052	KG-PVC	160	8,3	166 000	92 960	3 320	1 859	Zalaszentgrót osztatlan közös tulajdon	nem
2702785	Zalavég	bekötő	Zalavég, Dózsa György utca	Épület, Építmény	2002	50	56	2052	KG-PVC	160	8,4	168 000	94 080	3 360	1 882	Zalaszentgrót osztatlan közös tulajdon	nem
2702801	Zalavég	bekötő	Zalavég, Dózsa György utca	Épület, Építmény	2002	50	56	2052	KG-PVC	160	11,2	224 000	125 440	4 480	2 509	Zalaszentgrót osztatlan közös tulajdon	nem
2702798	Zalavég	bekötő	Zalavég, Dózsa György utca	Épület, Építmény	2002	50	56	2052	KG-PVC	160	10,7	214 000	119 840	4 280	2 397	Zalaszentgrót osztatlan közös tulajdon	nem
2702802	Zalavég	bekötő	Zalavég, Dózsa György utca	Épület, Építmény	2002	50	56	2052	KG-PVC	160	7,6	152 000	85 120	3 040	1 702	Zalaszentgrót osztatlan közös tulajdon	nem
2702799	Zalavég	bekötő	Zalavég, Dózsa György utca	Épület, Építmény	2002	50	56	2052	KG-PVC	160	6,9	138 000	77 280	2 760	1 546	Zalaszentgrót osztatlan közös tulajdon	nem
2702787	Zalavég	bekötő	Zalavég, Dózsa György utca	Épület, Építmény	2002	50	56	2052	KG-PVC	160	7,3	146 000	81 760	2 920	1 635	Zalaszentgrót osztatlan közös tulajdon	nem
2702789	Zalavég	bekötő															

VAGYONLELTÁR																	
Zalaszentgrót és térsége szennyvízmű																	
Víziközmű-objektum azonosítása, megnevezése					Állapot jellemzők					Gazdasági jellemzők							
Víziközmű objektum azonosító	Település	Objektum típus	Megnevezés	Szakági bontás	Üzembe helyezés éve	Várható élettartam (év)	Állagmutató (%)	Pótlás várható éve (év)	Anyag	Átmérő	Hossz	Újraelőállítási vagy helyettesítési	Vagyonérték (Ft.)	ÉCS1 Éves pótlási költség (FT/év)	ÉCS2 Éves elszámolható amortizáció (Ft/év)	Tulajdonos	KEHOP beruházás
2702868	Zalavég	bekötő	Zalavég, Dózsa György utc	Épület, Építmény	2002	50	56	2052	KG-PVC	160	9,6	192 000	107 520	3 840	2 150	Zalaszentgrót osztatlan közös tulajdon	nem
2702871	Zalavég	bekötő	Zalavég, Dózsa György utc	Épület, Építmény	2002	50	56	2052	KG-PVC	160	7	140 000	78 400	2 800	1 568	Zalaszentgrót osztatlan közös tulajdon	nem
2702876	Zalavég	bekötő	Zalavég, Dózsa György utc	Épület, Építmény	2002	50	56	2052	KG-PVC	160	9,4	188 000	105 280	3 760	2 106	Zalaszentgrót osztatlan közös tulajdon	nem
2702867	Zalavég	bekötő	Zalavég, Dózsa György utc	Épület, Építmény	2002	50	56	2052	KG-PVC	160	7,5	150 000	84 000	3 000	1 680	Zalaszentgrót osztatlan közös tulajdon	nem
2702866	Zalavég	bekötő	Zalavég, Dózsa György utc	Épület, Építmény	2002	50	56	2052	KG-PVC	160	10,1	202 000	113 120	4 040	2 262	Zalaszentgrót osztatlan közös tulajdon	nem
2702874	Zalavég	bekötő	Zalavég, Dózsa György utc	Épület, Építmény	2002	50	56	2052	KG-PVC	160	10	200 000	112 000	4 000	2 240	Zalaszentgrót osztatlan közös tulajdon	nem
2702878	Zalavég	bekötő	Zalavég, Dózsa György utc	Épület, Építmény	2002	50	56	2052	KG-PVC	160	7	140 000	78 400	2 800	1 568	Zalaszentgrót osztatlan közös tulajdon	nem
2702877	Zalavég	bekötő	Zalavég, Dózsa György utc	Épület, Építmény	2002	50	56	2052	KG-PVC	160	7	140 000	78 400	2 800	1 568	Zalaszentgrót osztatlan közös tulajdon	nem
2702864	Zalavég	bekötő	Zalavég, Dózsa György utc	Épület, Építmény	2002	50	56	2052	KG-PVC	160	10,9	218 000	122 080	4 360	2 442	Zalaszentgrót osztatlan közös tulajdon	nem
2702870	Zalavég	bekötő	Zalavég, Dózsa György utc	Épület, Építmény	2002	50	56	2052	KG-PVC	160	11,4	228 000	127 680	4 560	2 554	Zalaszentgrót osztatlan közös tulajdon	nem
2702875	Zalavég	bekötő	Zalavég, Dózsa György utc	Épület, Építmény	2002	50	56	2052	KG-PVC	160	7,7	154 000	86 240	3 080	1 725	Zalaszentgrót osztatlan közös tulajdon	nem
2702721	Zalavég	bekötő	Zalavég, Dózsa György utc	Épület, Építmény	2002	50	56	2052	KG-PVC	160	11,6	232 000	129 920	4 640	2 598	Zalaszentgrót osztatlan közös tulajdon	nem
2702873	Zalavég	bekötő	Zalavég, Dózsa György utc	Épület, Építmény	2002	50	56	2052	KG-PVC	160	7,1	142 000	79 520	2 840	1 590	Zalaszentgrót osztatlan közös tulajdon	nem
2702865	Zalavég	bekötő	Zalavég, Dózsa György utc	Épület, Építmény	2002	50	56	2052	KG-PVC	160	6,9	138 000	77 280	2 760	1 546	Zalaszentgrót osztatlan közös tulajdon	nem
2702863	Zalavég	bekötő	Zalavég, Dózsa György utc	Épület, Építmény	2002	50	56	2052	KG-PVC	160	6,9	138 000	77 280	2 760	1 546	Zalaszentgrót osztatlan közös tulajdon	nem
2702859	Zalavég	bekötő	Zalavég, Dózsa György utc	Épület, Építmény	2002	50	56	2052	KG-PVC	160	7,3	146 000	81 760	2 920	1 635	Zalaszentgrót osztatlan közös tulajdon	nem
2702765	Zalavég	bekötő	Zalavég, Dózsa György utc	Épület, Építmény	2002	50	56	2052	KG-PVC	160	10,5	210 000	117 600	4 200	2 352	Zalaszentgrót osztatlan közös tulajdon	nem
2702860	Zalavég	bekötő	Zalavég, Dózsa György utc	Épület, Építmény	2002	50	56	2052	KG-PVC	160	7,4	148 000	82 880	2 960	1 658	Zalaszentgrót osztatlan közös tulajdon	nem
2702853	Zalavég	bekötő	Zalavég, Dózsa György utc	Épület, Építmény	2002	50	56	2052	KG-PVC	160	10,9	218 000	122 080	4 360	2 442	Zalaszentgrót osztatlan közös tulajdon	nem
2702702	Zalavég	bekötő	Zalavég, PEtőfi Sándor utc	Épület, Építmény	2002	50	56	2052	KG-PVC	160	9,9	198 000	110 880	3 960	2 218	Zalaszentgrót osztatlan közös tulajdon	nem
2702776	Zalavég	bekötő	Zalavég, PEtőfi Sándor utc	Épület, Építmény	2002	50	56	2052	KG-PVC	160	6,3	126 000	70 560	2 520	1 411	Zalaszentgrót osztatlan közös tulajdon	nem
2702755	Zalavég	bekötő	Zalavég, PEtőfi Sándor utc	Épület, Építmény	2002	50	56	2052	KG-PVC	160	8,6	172 000	96 320	3 440	1 926	Zalaszentgrót osztatlan közös tulajdon	nem
2702758	Zalavég	bekötő	Zalavég, PEtőfi Sándor utc	Épület, Építmény	2002	50	56	2052	KG-PVC	160	8,2	164 000	91 840	3 280	1 837	Zalaszentgrót osztatlan közös tulajdon	nem
2702761	Zalavég	bekötő	Zalavég, PEtőfi Sándor utc	Épület, Építmény	2002	50	56	2052	KG-PVC	160	8,2	164 000	91 840	3 280	1 837	Zalaszentgrót osztatlan közös tulajdon	nem
2702759	Zalavég	bekötő	Zalavég, PEtőfi Sándor utc	Épület, Építmény	2002	50	56	2052	KG-PVC	160	7,9	158 000	88 480	3 160	1 770	Zalaszentgrót osztatlan közös tulajdon	nem
2702748	Zalavég	bekötő	Zalavég, PEtőfi Sándor utc	Épület, Építmény	2002	50	56	2052	KG-PVC	160	5,8	116 000	64 960	2 320	1 299	Zalaszentgrót osztatlan közös tulajdon	nem
2702699	Zalavég	bekötő	Zalavég, PEtőfi Sándor utc	Épület, Építmény	2002	50	56	2052	KG-PVC	160	7,4	148 000	82 880	2 960	1 658	Zalaszentgrót osztatlan közös tulajdon	nem
2702746	Zalavég	bekötő	Zalavég, PEtőfi Sándor utc	Épület, Építmény	2002	50	56	2052	KG-PVC	160	1,6	32 000	17 920	640	358	Zalaszentgrót osztatlan közös tulajdon	nem
2702763	Zalavég	bekötő	Zalavég, PEtőfi Sándor utc	Épület, Építmény	2002	50	56	2052	KG-PVC	160	7,8	156 000	87 360	3 120	1 747	Zalaszentgrót osztatlan közös tulajdon	nem
2702762	Zalavég	bekötő	Zalavég, PEtőfi Sándor utc	Épület, Építmény	2002	50	56	2052	KG-PVC	160	1,5	30 000	16 800	600	336	Zalaszentgrót osztatlan közös tulajdon	nem
2702736	Zalavég	bekötő	Zalavég, PEtőfi Sándor utc	Épület, Építmény	2002	50	56	2052	KG-PVC	160	2,8	56 000	31 360	1 120	627	Zalaszentgrót osztatlan közös tulajdon	nem
2702734	Zalavég	bekötő	Zalavég, PEtőfi Sándor utc	Épület, Építmény	2002	50	56	2052	KG-PVC	160	5,9	118 000	66 080	2 360	1 322	Zalaszentgrót osztatlan közös tulajdon	nem
2702756	Zalavég	bekötő	Zalavég, PEtőfi Sándor utc	Épület, Építmény	2002	50	56	2052	KG-PVC	160	8,1	162 000	90 720	3 240	1 814	Zalaszentgrót osztatlan közös tulajdon	nem
2702751	Zalavég	bekötő	Zalavég, PEtőfi Sándor utc	Épület, Építmény	2002	50	56	2052	KG-PVC	160	5,7	114 000	63 840	2 280	1 277	Zalaszentgrót osztatlan közös tulajdon	nem
2702764	Zalavég	bekötő	Zalavég, PEtőfi Sándor utc	Épület, Építmény	2002	50	56	2052	KG-PVC	160	8	160 000	89 600	3 200	1 792	Zalaszentgrót osztatlan közös tulajdon	nem
2702757	Zalavég	bekötő	Zalavég, PEtőfi Sándor utc	Épület, Építmény	2002	50	56	2052	KG-PVC	160	7,2	144 000	80 640	2 880	1 613	Zalaszentgrót osztatlan közös tulajdon	nem
2702750	Zalavég	bekötő	Zalavég, PEtőfi Sándor utc	Épület, Építmény	2002	50	56	2052	KG-PVC	160	6,9	138 000	77 280	2 760	1 546	Zalaszentgrót osztatlan közös tulajdon	nem
2702745	Zalavég	bekötő	Zalavég, PEtőfi Sándor utc	Épület, Építmény	2002	50	56	2052	KG-PVC	160	6,5	130 000	72 800	2 600	1 456	Zalaszentgrót osztatlan közös tulajdon	nem
2702744	Zalavég	bekötő	Zalavég, PEtőfi Sándor utc	Épület, Építmény	2002	50	56	2052	KG-PVC	160	6,3	126 000	70 560	2 520	1 411	Zalaszentgrót osztatlan közös tulajdon	nem
2702747	Zalavég	bekötő	Zalavég, PEtőfi Sándor utc	Épület, Építmény	2002	50	56	2052	KG-PVC	160	7,6	152 000	85 120	3 040	1 702	Zalaszentgrót osztatlan közös tulajdon	nem
2702737	Zalavég	bekötő	Zalavég, PEtőfi Sándor utc	Épület, Építmény	2002	50	56	2052	KG-PVC	160	7,5	150 000	84 000	3 000	1 680	Zalaszentgrót osztatlan közös tulajdon	nem
2702740	Zalavég	bekötő	Zalavég, PEtőfi Sándor utc	Épület, Építmény	2002	50	56	2052	KG-PVC	160	7,1	142 000	79 520	2 840	1 590	Zalaszentgrót osztatlan közös tulajdon	nem
2702752	Zalavég	bekötő															

VAGYONLELTÁR																	
Zalaszentgrót és térsége szennyvízmű																	
Víziközmű-objektum azonosítása, megnevezése					Állapot jellemzők					Gazdasági jellemzők							
Víziközmű objektum azonosító	Település	Objektum típus	Megnevezés	Szakági bontás	Üzembe helyezés éve	Várható élettartam (év)	Állagmutató (%)	Pótlás várható éve (év)	Anyag	Átmérő	Hossz	Újraelőállítási vagy helyettesítési	Vagyonérték (Ft.)	ÉCS1 Éves pótlási költség (FT/év)	ÉCS2 Éves elszámolható amortizáció (Ft/év)	Tulajdonos	KEHOP beruházás
2702880	Zalavég	bekötő	Zalavég, Terv utca 1.	Épület, Építmény	2002	50	56	2052	KG-PVC	160	12	240 000	134 400	4 800	2 688	Zalaszentgrót osztatlan közös tulajdon	nem
2702889	Zalavég	bekötő	Zalavég, Terv utca 10.	Épület, Építmény	2002	50	56	2052	KG-PVC	160	8,3	166 000	92 960	3 320	1 859	Zalaszentgrót osztatlan közös tulajdon	nem
2702886	Zalavég	bekötő	Zalavég, Terv utca 11.	Épület, Építmény	2002	50	56	2052	KG-PVC	160	10,2	204 000	114 240	4 080	2 285	Zalaszentgrót osztatlan közös tulajdon	nem
2702888	Zalavég	bekötő	Zalavég, Terv utca 12.	Épület, Építmény	2002	50	56	2052	KG-PVC	160	7,9	158 000	88 480	3 160	1 770	Zalaszentgrót osztatlan közös tulajdon	nem
2702883	Zalavég	bekötő	Zalavég, Terv utca 13.	Épület, Építmény	2002	50	56	2052	KG-PVC	160	10,3	206 000	115 360	4 120	2 307	Zalaszentgrót osztatlan közös tulajdon	nem
2702885	Zalavég	bekötő	Zalavég, Terv utca 14.	Épület, Építmény	2002	50	56	2052	KG-PVC	160	8	160 000	89 600	3 200	1 792	Zalaszentgrót osztatlan közös tulajdon	nem
2702882	Zalavég	bekötő	Zalavég, Terv utca 15.	Épület, Építmény	2002	50	56	2052	KG-PVC	160	9,9	198 000	110 880	3 960	2 218	Zalaszentgrót osztatlan közös tulajdon	nem
2702884	Zalavég	bekötő	Zalavég, Terv utca 16.	Épület, Építmény	2002	50	56	2052	KG-PVC	160	8,2	164 000	91 840	3 280	1 837	Zalaszentgrót osztatlan közös tulajdon	nem
2702892	Zalavég	bekötő	Zalavég, Terv utca 17.	Épület, Építmény	2002	50	56	2052	KG-PVC	160	11,1	222 000	124 320	4 440	2 486	Zalaszentgrót osztatlan közös tulajdon	nem
2702909	Zalavég	bekötő	Zalavég, Terv utca 18.	Épület, Építmény	2002	50	56	2052	KG-PVC	160	8,9	178 000	99 680	3 560	1 994	Zalaszentgrót osztatlan közös tulajdon	nem
2702906	Zalavég	bekötő	Zalavég, Terv utca 19.	Épület, Építmény	2002	50	56	2052	KG-PVC	160	10,8	216 000	120 960	4 320	2 419	Zalaszentgrót osztatlan közös tulajdon	nem
2702879	Zalavég	bekötő	Zalavég, Terv utca 2.	Épület, Építmény	2002	50	56	2052	KG-PVC	160	7,6	152 000	85 120	3 040	1 702	Zalaszentgrót osztatlan közös tulajdon	nem
2702907	Zalavég	bekötő	Zalavég, Terv utca 20.	Épület, Építmény	2002	50	56	2052	KG-PVC	160	8,4	168 000	94 080	3 360	1 882	Zalaszentgrót osztatlan közös tulajdon	nem
2702910	Zalavég	bekötő	Zalavég, Terv utca 21.	Épület, Építmény	2002	50	56	2052	KG-PVC	160	10,6	212 000	118 720	4 240	2 374	Zalaszentgrót osztatlan közös tulajdon	nem
2702900	Zalavég	bekötő	Zalavég, Terv utca 22.	Épület, Építmény	2002	50	56	2052	KG-PVC	160	7,9	158 000	88 480	3 160	1 770	Zalaszentgrót osztatlan közös tulajdon	nem
2702911	Zalavég	bekötő	Zalavég, Terv utca 23.	Épület, Építmény	2002	50	56	2052	KG-PVC	160	11,5	230 000	128 800	4 600	2 576	Zalaszentgrót osztatlan közös tulajdon	nem
2702899	Zalavég	bekötő	Zalavég, Terv utca 24.	Épület, Építmény	2002	50	56	2052	KG-PVC	160	7,9	158 000	88 480	3 160	1 770	Zalaszentgrót osztatlan közös tulajdon	nem
2702913	Zalavég	bekötő	Zalavég, Terv utca 25.	Épület, Építmény	2002	50	56	2052	KG-PVC	160	10,6	212 000	118 720	4 240	2 374	Zalaszentgrót osztatlan közös tulajdon	nem
2702912	Zalavég	bekötő	Zalavég, Terv utca 26.	Épület, Építmény	2002	50	56	2052	KG-PVC	160	7,8	156 000	87 360	3 120	1 747	Zalaszentgrót osztatlan közös tulajdon	nem
2702908	Zalavég	bekötő	Zalavég, Terv utca 27.	Épület, Építmény	2002	50	56	2052	KG-PVC	160	10,1	202 000	113 120	4 040	2 262	Zalaszentgrót osztatlan közös tulajdon	nem
2702903	Zalavég	bekötő	Zalavég, Terv utca 27.	Épület, Építmény	2002	50	56	2052	KG-PVC	160	10,5	210 000	117 600	4 200	2 352	Zalaszentgrót osztatlan közös tulajdon	nem
2702905	Zalavég	bekötő	Zalavég, Terv utca 28.	Épület, Építmény	2002	50	56	2052	KG-PVC	160	7,4	148 000	82 880	2 960	1 658	Zalaszentgrót osztatlan közös tulajdon	nem
2702902	Zalavég	bekötő	Zalavég, Terv utca 29.	Épület, Építmény	2002	50	56	2052	KG-PVC	160	10,2	204 000	114 240	4 080	2 285	Zalaszentgrót osztatlan közös tulajdon	nem
2702893	Zalavég	bekötő	Zalavég, Terv utca 3.	Épület, Építmény	2002	50	56	2052	KG-PVC	160	11,8	236 000	132 160	4 720	2 643	Zalaszentgrót osztatlan közös tulajdon	nem
2702904	Zalavég	bekötő	Zalavég, Terv utca 30.	Épület, Építmény	2002	50	56	2052	KG-PVC	160	7,8	156 000	87 360	3 120	1 747	Zalaszentgrót osztatlan közös tulajdon	nem
2702901	Zalavég	bekötő	Zalavég, Terv utca 31.	Épület, Építmény	2002	50	56	2052	KG-PVC	160	10,7	214 000	119 840	4 280	2 397	Zalaszentgrót osztatlan közös tulajdon	nem
2702897	Zalavég	bekötő	Zalavég, Terv utca 32.	Épület, Építmény	2002	50	56	2052	KG-PVC	160	7,8	156 000	87 360	3 120	1 747	Zalaszentgrót osztatlan közös tulajdon	nem
2702898	Zalavég	bekötő	Zalavég, Terv utca 34.	Épület, Építmény	2002	50	56	2052	KG-PVC	160	8,2	164 000	91 840	3 280	1 837	Zalaszentgrót osztatlan közös tulajdon	nem
2702843	Zalavég	bekötő	Zalavég, Terv utca 35.	Épület, Építmény	2002	50	56	2052	KG-PVC	160	10,8	216 000	120 960	4 320	2 419	Zalaszentgrót osztatlan közös tulajdon	nem
2702896	Zalavég	bekötő	Zalavég, Terv utca 36.	Épület, Építmény	2002	50	56	2052	KG-PVC	160	8,1	162 000	90 720	3 240	1 814	Zalaszentgrót osztatlan közös tulajdon	nem
2702698	Zalavég	bekötő	Zalavég, Terv utca 37.	Épület, Építmény	2002	50	56	2052	KG-PVC	160	9,2	184 000	103 040	3 680	2 061	Zalaszentgrót osztatlan közös tulajdon	nem
2702842	Zalavég	bekötő	Zalavég, Terv utca 37.	Épület, Építmény	2002	50	56	2052	KG-PVC	160	2,2	44 000	24 640	880	493	Zalaszentgrót osztatlan közös tulajdon	nem
2702841	Zalavég	bekötő	Zalavég, Terv utca 38.	Épület, Építmény	2002	50	56	2052	KG-PVC	160	8,5	170 000	95 200	3 400	1 904	Zalaszentgrót osztatlan közös tulajdon	nem
2702844	Zalavég	bekötő	Zalavég, Terv utca 39.	Épület, Építmény	2002	50	56	2052	KG-PVC	160	2	40 000	22 400	800	448	Zalaszentgrót osztatlan közös tulajdon	nem
2702881	Zalavég	bekötő	Zalavég, Terv utca 4.	Épület, Építmény	2002	50	56	2052	KG-PVC	160	7,2	144 000	80 640	2 880	1 613	Zalaszentgrót osztatlan közös tulajdon	nem
2702895	Zalavég	bekötő	Zalavég, Terv utca 5.	Épület, Építmény	2002	50	56	2052	KG-PVC	160	11,3	226 000	126 560	4 520	2 531	Zalaszentgrót osztatlan közös tulajdon	nem
2702894	Zalavég	bekötő	Zalavég, Terv utca 6.	Épület, Építmény	2002	50	56	2052	KG-PVC	160	7,3	146 000	81 760	2 920	1 635	Zalaszentgrót osztatlan közös tulajdon	nem
2702890	Zalavég	bekötő	Zalavég, Terv utca 7.	Épület, Építmény	2002	50	56	2052	KG-PVC	160	11,7	234 000	131 040	4 680	2 621	Zalaszentgrót osztatlan közös tulajdon	nem
2702891	Zalavég	bekötő	Zalavég, Terv utca 8.	Épület, Építmény	2002	50	56	2052	KG-PVC	160	7,9	158 000	88 480	3 160	1 770	Zalaszentgrót osztatlan közös tulajdon	nem
2702887	Zalavég	bekötő	Zalavég, Terv utca 9.	Épület, Építmény	2002	50	56	2052	KG-PVC	160	10,2	204 000	114 240	4 080	2 285	Zalaszentgrót osztatlan közös tulajdon	nem
2714617	Zalaszentgrót	bekötő	Zalaszentgrót, Béke utca 1	Épület, Építmény	2003	50	58	2053	KG-PVC	160	13,2	264 000	153 120	5 280	3 062	Zalaszentgrót Város Önkormányzata	nem
2714640	Zalaszentgrót	bekötő	Zalaszentgrót, Béke utca 1	Épület, Építmény	2003	50	58	2053									

VAGYONLELTÁR																	
Zalaszentgrót és térsége szennyvízmű																	
Víziközmű-objektum azonosítása, megnevezése					Állapot jellemzők					Gazdasági jellemzők							
Víziközmű objektum azonosító	Település	Objektum típus	Megnevezés	Szakági bontás	Üzembe helyezés éve	Várható élettartam (év)	Állagmutató (%)	Pótlás várható éve (év)	Anyag	Átmérő	Hossz	Újraelőállítási vagy helyettesítési	Vagyonérték (Ft.)	ÉCS1 Éves pótlási költség (Ft/év)	ÉCS2 Éves elszámolható amortizáció (Ft/év)	Tulajdonos	KEHOP beruházás
2714641	Zalaszentgrót	bekötő	Zalaszentgrót, Béke utca 5	Épület, Építmény	2003	50	58	2053	KG-PVC	160	14,6	292 000	169 360	5 840	3 387	Zalaszentgrót Város Önkormányzata	nem
2714679	Zalaszentgrót	bekötő	Zalaszentgrót, Béke utca 5	Épület, Építmény	2003	50	58	2053	KG-PVC	160	9,5	190 000	110 200	3 800	2 204	Zalaszentgrót Város Önkormányzata	nem
2714662	Zalaszentgrót	bekötő	Zalaszentgrót, Béke utca 6	Épület, Építmény	2003	50	58	2053	KG-PVC	160	6	120 000	69 600	2 400	1 392	Zalaszentgrót Város Önkormányzata	nem
2714643	Zalaszentgrót	bekötő	Zalaszentgrót, Béke utca 7	Épület, Építmény	2003	50	58	2053	KG-PVC	160	14,4	288 000	167 040	5 760	3 341	Zalaszentgrót Város Önkormányzata	nem
2714642	Zalaszentgrót	bekötő	Zalaszentgrót, Béke utca 9	Épület, Építmény	2003	50	58	2053	KG-PVC	160	14,6	292 000	169 360	5 840	3 387	Zalaszentgrót Város Önkormányzata	nem
2714621	Zalaszentgrót	bekötő	Zalaszentgrót, Kisfaludy S	Épület, Építmény	2003	50	58	2053	KG-PVC	160	11,6	232 000	134 560	4 640	2 691	Zalaszentgrót Város Önkormányzata	nem
2714622	Zalaszentgrót	bekötő	Zalaszentgrót, Kisfaludy S	Épület, Építmény	2003	50	58	2053	KG-PVC	160	6,2	124 000	71 920	2 480	1 438	Zalaszentgrót Város Önkormányzata	nem
2714632	Zalaszentgrót	bekötő	Zalaszentgrót, Kisfaludy S	Épület, Építmény	2003	50	58	2053	KG-PVC	160	12,3	246 000	142 680	4 920	2 854	Zalaszentgrót Város Önkormányzata	nem
2714620	Zalaszentgrót	bekötő	Zalaszentgrót, Kisfaludy S	Épület, Építmény	2003	50	58	2053	KG-PVC	160	12,4	248 000	143 840	4 960	2 877	Zalaszentgrót Város Önkormányzata	nem
2714576	Zalaszentgrót	bekötő	Zalaszentgrót, Kisfaludy S	Épület, Építmény	2003	50	58	2053	KG-PVC	160	6,2	124 000	71 920	2 480	1 438	Zalaszentgrót Város Önkormányzata	nem
2714633	Zalaszentgrót	bekötő	Zalaszentgrót, Kisfaludy S	Épület, Építmény	2003	50	58	2053	KG-PVC	160	12,3	246 000	142 680	4 920	2 854	Zalaszentgrót Város Önkormányzata	nem
2714575	Zalaszentgrót	bekötő	Zalaszentgrót, Kisfaludy S	Épület, Építmény	2003	50	58	2053	KG-PVC	160	5,6	112 000	64 960	2 240	1 299	Zalaszentgrót Város Önkormányzata	nem
2714635	Zalaszentgrót	bekötő	Zalaszentgrót, Kisfaludy S	Épület, Építmény	2003	50	58	2053	KG-PVC	160	10,9	218 000	126 440	4 360	2 529	Zalaszentgrót Város Önkormányzata	nem
2714574	Zalaszentgrót	bekötő	Zalaszentgrót, Kisfaludy S	Épület, Építmény	2003	50	58	2053	KG-PVC	160	6,6	132 000	76 560	2 640	1 531	Zalaszentgrót Város Önkormányzata	nem
2714631	Zalaszentgrót	bekötő	Zalaszentgrót, Kisfaludy S	Épület, Építmény	2003	50	58	2053	KG-PVC	160	12,9	258 000	149 640	5 160	2 993	Zalaszentgrót Város Önkormányzata	nem
2714646	Zalaszentgrót	bekötő	Zalaszentgrót, Kisfaludy S	Épület, Építmény	2003	50	58	2053	KG-PVC	160	7,3	146 000	84 680	2 920	1 694	Zalaszentgrót Város Önkormányzata	nem
2714628	Zalaszentgrót	bekötő	Zalaszentgrót, Kisfaludy S	Épület, Építmény	2003	50	58	2053	KG-PVC	160	9	180 000	104 400	3 600	2 088	Zalaszentgrót Város Önkormányzata	nem
2714645	Zalaszentgrót	bekötő	Zalaszentgrót, Kisfaludy S	Épület, Építmény	2003	50	58	2053	KG-PVC	160	7,3	146 000	84 680	2 920	1 694	Zalaszentgrót Város Önkormányzata	nem
2714652	Zalaszentgrót	bekötő	Zalaszentgrót, Kisfaludy S	Épület, Építmény	2003	50	58	2053	KG-PVC	160	7,3	146 000	84 680	2 920	1 694	Zalaszentgrót Város Önkormányzata	nem
2714644	Zalaszentgrót	bekötő	Zalaszentgrót, Kisfaludy S	Épület, Építmény	2003	50	58	2053	KG-PVC	160	7,3	146 000	84 680	2 920	1 694	Zalaszentgrót Város Önkormányzata	nem
2714649	Zalaszentgrót	bekötő	Zalaszentgrót, Kisfaludy S	Épület, Építmény	2003	50	58	2053	KG-PVC	160	7,1	142 000	82 360	2 840	1 647	Zalaszentgrót Város Önkormányzata	nem
2714648	Zalaszentgrót	bekötő	Zalaszentgrót, Kisfaludy S	Épület, Építmény	2003	50	58	2053	KG-PVC	160	7,3	146 000	84 680	2 920	1 694	Zalaszentgrót Város Önkormányzata	nem
2714669	Zalaszentgrót	bekötő	Zalaszentgrót, Kisfaludy S	Épület, Építmény	2003	50	58	2053	KG-PVC	160	7,2	144 000	83 520	2 880	1 670	Zalaszentgrót Város Önkormányzata	nem
2714647	Zalaszentgrót	bekötő	Zalaszentgrót, Kisfaludy S	Épület, Építmény	2003	50	58	2053	KG-PVC	160	6,9	138 000	80 040	2 760	1 601	Zalaszentgrót Város Önkormányzata	nem
2714667	Zalaszentgrót	bekötő	Zalaszentgrót, Kisfaludy S	Épület, Építmény	2003	50	58	2053	KG-PVC	160	7,5	150 000	87 000	3 000	1 740	Zalaszentgrót Város Önkormányzata	nem
2714653	Zalaszentgrót	bekötő	Zalaszentgrót, Kisfaludy S	Épület, Építmény	2003	50	58	2053	KG-PVC	160	7	140 000	81 200	2 800	1 624	Zalaszentgrót Város Önkormányzata	nem
2714674	Zalaszentgrót	bekötő	Zalaszentgrót, Kisfaludy S	Épület, Építmény	2003	50	58	2053	KG-PVC	160	7,6	152 000	88 160	3 040	1 763	Zalaszentgrót Város Önkormányzata	nem
2714619	Zalaszentgrót	bekötő	Zalaszentgrót, Kisfaludy S	Épület, Építmény	2003	50	58	2053	KG-PVC	160	4,2	84 000	48 720	1 680	974	Zalaszentgrót Város Önkormányzata	nem
2714651	Zalaszentgrót	bekötő	Zalaszentgrót, Kisfaludy S	Épület, Építmény	2003	50	58	2053	KG-PVC	160	7,5	150 000	87 000	3 000	1 740	Zalaszentgrót Város Önkormányzata	nem
2714673	Zalaszentgrót	bekötő	Zalaszentgrót, Kisfaludy S	Épület, Építmény	2003	50	58	2053	KG-PVC	160	7,7	154 000	89 320	3 080	1 786	Zalaszentgrót Város Önkormányzata	nem
2714650	Zalaszentgrót	bekötő	Zalaszentgrót, Kisfaludy S	Épület, Építmény	2003	50	58	2053	KG-PVC	160	7,6	152 000	88 160	3 040	1 763	Zalaszentgrót Város Önkormányzata	nem
2714676	Zalaszentgrót	bekötő	Zalaszentgrót, Kisfaludy S	Épület, Építmény	2003	50	58	2053	KG-PVC	160	8,5	170 000	98 600	3 400	1 972	Zalaszentgrót Város Önkormányzata	nem
2714666	Zalaszentgrót	bekötő	Zalaszentgrót, Kisfaludy S	Épület, Építmény	2003	50	58	2053	KG-PVC	160	7,9	158 000	91 640	3 160	1 833	Zalaszentgrót Város Önkormányzata	nem
3585248	Zalaszentgrót	bekötő	Zalaszentgrót, Kisfaludy S	Épület, Építmény	2003	50	58	2053	KG-PVC	160	6,8	136 000	78 880	2 720	1 578	Zalaszentgrót Város Önkormányzata	nem
2714668	Zalaszentgrót	bekötő	Zalaszentgrót, Kisfaludy S	Épület, Építmény	2003	50	58	2053	KG-PVC	160	7,9	158 000	91 640	3 160	1 833	Zalaszentgrót Város Önkormányzata	nem
2714671	Zalaszentgrót	bekötő	Zalaszentgrót, Kisfaludy S	Épület, Építmény	2003	50	58	2053	KG-PVC	160	8,1	162 000	93 960	3 240	1 879	Zalaszentgrót Város Önkormányzata	nem
2714623	Zalaszentgrót	bekötő	Zalaszentgrót, Kisfaludy S	Épület, Építmény	2003	50	58	2053	KG-PVC	160	8,6	172 000	99 760	3 440	1 995	Zalaszentgrót Város Önkormányzata	nem
2714670	Zalaszentgrót	bekötő	Zalaszentgrót, Kisfaludy S	Épület, Építmény	2003	50	58	2053	KG-PVC	160	7,2	144 000	83 520	2 880	1 670	Zalaszentgrót Város Önkormányzata	nem
3585250	Zalaszentgrót	bekötő	Zalaszentgrót, Kisfaludy S	Épület, Építmény	2003	50	58	2053	KG-PVC	160	7,1	142 000	82 360	2 840	1 647	Zalaszentgrót Város Önkormányzata	nem
2714672	Zalaszentgrót	bekötő	Zalaszentgrót, Kisfaludy S	Épület, Építmény	2003	50	58	2053	KG-PVC	160	6,9	138 000	80 040	2 760	1 601	Zalaszentgrót Város Önkormányzata	nem
2714675	Zalaszentgrót	bekötő	Zalaszentgrót, Kisfaludy S	Épület, Építmény	2003	50	58	2053	KG-PVC	160	8,2	164 000	95 120	3 280	1 902	Zalaszentgrót Város Önkormányzata	nem
3585251	Zalaszentgrót	bekötő	Zalaszentgrót, Kisfaludy S	Épület, Építmény	2003	50	58	2053	KG-PVC	160	8,4	168 000	97 440	3 360	1 949	Zalaszentgrót Város Önkormányzata	nem
2714627	Zalaszentgrót	bekötő	Zalaszentgrót, Kisfaludy S	Épület, Építmény	2003	50	58	2053	KG-PVC	16							

VAGYONLELTÁR																	
Zalaszentgrót és térsége szennyvízmű																	
Víziközmű-objektum azonosítása, megnevezése					Állapot jellemzők					Gazdasági jellemzők							
Víziközmű objektum azonosító	Település	Objektum típus	Megnevezés	Szakági bontás	Üzembe helyezés éve	Várható élettartam (év)	Állagmutató (%)	Pótlás várható éve (év)	Anyag	Átmérő	Hossz	Újraelőállítási vagy helyettesítési	Vagyonérték (Ft.)	ÉCS1 Éves pótlási költség (Ft/év)	ÉCS2 Éves elszámolható amortizáció (Ft/év)	Tulajdonos	KEHOP beruházás
2714603	Zalaszentgrót	bekötő	Zalaszentgrót, Mikszáth K	Épület, Építmény	2003	50	58	2053	KG-PVC	160	5,8	116 000	67 280	2 320	1 346	Zalaszentgrót Város Önkormányzata	nem
2714582	Zalaszentgrót	bekötő	Zalaszentgrót, Mikszáth K	Épület, Építmény	2003	50	58	2053	KG-PVC	160	9,2	184 000	106 720	3 680	2 134	Zalaszentgrót Város Önkormányzata	nem
2714605	Zalaszentgrót	bekötő	Zalaszentgrót, Mikszáth K	Épület, Építmény	2003	50	58	2053	KG-PVC	160	6	120 000	69 600	2 400	1 392	Zalaszentgrót Város Önkormányzata	nem
2714583	Zalaszentgrót	bekötő	Zalaszentgrót, Mikszáth K	Épület, Építmény	2003	50	58	2053	KG-PVC	160	9,7	194 000	112 520	3 880	2 250	Zalaszentgrót Város Önkormányzata	nem
2714607	Zalaszentgrót	bekötő	Zalaszentgrót, Mikszáth K	Épület, Építmény	2003	50	58	2053	KG-PVC	160	6	120 000	69 600	2 400	1 392	Zalaszentgrót Város Önkormányzata	nem
2714581	Zalaszentgrót	bekötő	Zalaszentgrót, Mikszáth K	Épület, Építmény	2003	50	58	2053	KG-PVC	160	6	120 000	69 600	2 400	1 392	Zalaszentgrót Város Önkormányzata	nem
2714594	Zalaszentgrót	bekötő	Zalaszentgrót, Mikszáth K	Épület, Építmény	2003	50	58	2053	KG-PVC	160	10	200 000	116 000	4 000	2 320	Zalaszentgrót Város Önkormányzata	nem
2714584	Zalaszentgrót	bekötő	Zalaszentgrót, Mikszáth K	Épület, Építmény	2003	50	58	2053	KG-PVC	160	5,8	116 000	67 280	2 320	1 346	Zalaszentgrót Város Önkormányzata	nem
2714598	Zalaszentgrót	bekötő	Zalaszentgrót, Mikszáth K	Épület, Építmény	2003	50	58	2053	KG-PVC	160	10,4	208 000	120 640	4 160	2 413	Zalaszentgrót Város Önkormányzata	nem
2714597	Zalaszentgrót	bekötő	Zalaszentgrót, Mikszáth K	Épület, Építmény	2003	50	58	2053	KG-PVC	160	11,1	222 000	128 760	4 440	2 575	Zalaszentgrót Város Önkormányzata	nem
2714593	Zalaszentgrót	bekötő	Zalaszentgrót, Mikszáth K	Épület, Építmény	2003	50	58	2053	KG-PVC	160	6	120 000	69 600	2 400	1 392	Zalaszentgrót Város Önkormányzata	nem
2714578	Zalaszentgrót	bekötő	Zalaszentgrót, Mikszáth K	Épület, Építmény	2003	50	58	2053	KG-PVC	160	10	200 000	116 000	4 000	2 320	Zalaszentgrót Város Önkormányzata	nem
2714595	Zalaszentgrót	bekötő	Zalaszentgrót, Mikszáth K	Épület, Építmény	2003	50	58	2053	KG-PVC	160	5,8	116 000	67 280	2 320	1 346	Zalaszentgrót Város Önkormányzata	nem
2714585	Zalaszentgrót	bekötő	Zalaszentgrót, Mikszáth K	Épület, Építmény	2003	50	58	2053	KG-PVC	160	9,8	196 000	113 680	3 920	2 274	Zalaszentgrót Város Önkormányzata	nem
2714596	Zalaszentgrót	bekötő	Zalaszentgrót, Mikszáth K	Épület, Építmény	2003	50	58	2053	KG-PVC	160	6	120 000	69 600	2 400	1 392	Zalaszentgrót Város Önkormányzata	nem
2714588	Zalaszentgrót	bekötő	Zalaszentgrót, Mikszáth K	Épület, Építmény	2003	50	58	2053	KG-PVC	160	9,3	186 000	107 880	3 720	2 158	Zalaszentgrót Város Önkormányzata	nem
2714599	Zalaszentgrót	bekötő	Zalaszentgrót, Mikszáth K	Épület, Építmény	2003	50	58	2053	KG-PVC	160	5,8	116 000	67 280	2 320	1 346	Zalaszentgrót Város Önkormányzata	nem
2714589	Zalaszentgrót	bekötő	Zalaszentgrót, Mikszáth K	Épület, Építmény	2003	50	58	2053	KG-PVC	160	9,3	186 000	107 880	3 720	2 158	Zalaszentgrót Város Önkormányzata	nem
2714580	Zalaszentgrót	bekötő	Zalaszentgrót, Mikszáth K	Épület, Építmény	2003	50	58	2053	KG-PVC	160	5,7	114 000	66 120	2 280	1 322	Zalaszentgrót Város Önkormányzata	nem
2714591	Zalaszentgrót	bekötő	Zalaszentgrót, Mikszáth K	Épület, Építmény	2003	50	58	2053	KG-PVC	160	9,5	190 000	110 200	3 800	2 204	Zalaszentgrót Város Önkormányzata	nem
2714579	Zalaszentgrót	bekötő	Zalaszentgrót, Mikszáth K	Épület, Építmény	2003	50	58	2053	KG-PVC	160	5,8	116 000	67 280	2 320	1 346	Zalaszentgrót Város Önkormányzata	nem
2714714	Zalaszentgrót	bekötő	Zalaszentgrót, Mikszáth K	Épület, Építmény	2003	50	58	2053	KG-PVC	160	5,5	110 000	63 800	2 200	1 276	Zalaszentgrót Város Önkormányzata	nem
2714600	Zalaszentgrót	bekötő	Zalaszentgrót, Mikszáth K	Épület, Építmény	2003	50	58	2053	KG-PVC	160	10,2	204 000	118 320	4 080	2 366	Zalaszentgrót Város Önkormányzata	nem
2714586	Zalaszentgrót	bekötő	Zalaszentgrót, Mikszáth K	Épület, Építmény	2003	50	58	2053	KG-PVC	160	6	120 000	69 600	2 400	1 392	Zalaszentgrót Város Önkormányzata	nem
2714587	Zalaszentgrót	bekötő	Zalaszentgrót, Mikszáth K	Épület, Építmény	2003	50	58	2053	KG-PVC	160	6	120 000	69 600	2 400	1 392	Zalaszentgrót Város Önkormányzata	nem
2714590	Zalaszentgrót	bekötő	Zalaszentgrót, Mikszáth K	Épület, Építmény	2003	50	58	2053	KG-PVC	160	6,3	126 000	73 080	2 520	1 462	Zalaszentgrót Város Önkormányzata	nem
2714592	Zalaszentgrót	bekötő	Zalaszentgrót, Mikszáth K	Épület, Építmény	2003	50	58	2053	KG-PVC	160	6,4	128 000	74 240	2 560	1 485	Zalaszentgrót Város Önkormányzata	nem
2714601	Zalaszentgrót	bekötő	Zalaszentgrót, Mikszáth K	Épület, Építmény	2003	50	58	2053	KG-PVC	160	5,8	116 000	67 280	2 320	1 346	Zalaszentgrót Város Önkormányzata	nem
2714715	Zalaszentgrót	bekötő	Zalaszentgrót, Mikszáth K	Épület, Építmény	2003	50	58	2053	KG-PVC	160	5,2	104 000	60 320	2 080	1 206	Zalaszentgrót Város Önkormányzata	nem
2714604	Zalaszentgrót	bekötő	Zalaszentgrót, Mikszáth K	Épület, Építmény	2003	50	58	2053	KG-PVC	160	9,6	192 000	111 360	3 840	2 227	Zalaszentgrót Város Önkormányzata	nem
2714716	Zalaszentgrót	bekötő	Zalaszentgrót, Mikszáth K	Épület, Építmény	2003	50	58	2053	KG-PVC	160	5,3	106 000	61 480	2 120	1 230	Zalaszentgrót Város Önkormányzata	nem
2714608	Zalaszentgrót	bekötő	Zalaszentgrót, Mikszáth K	Épület, Építmény	2003	50	58	2053	KG-PVC	160	9,4	188 000	109 040	3 760	2 181	Zalaszentgrót Város Önkormányzata	nem
2714602	Zalaszentgrót	bekötő	Zalaszentgrót, Mikszáth K	Épület, Építmény	2003	50	58	2053	KG-PVC	160	5,1	102 000	59 160	2 040	1 183	Zalaszentgrót Város Önkormányzata	nem
2714724	Zalaszentgrót	bekötő	Zalaszentgrót, Toldi Mikló	Épület, Építmény	2003	50	58	2053	KG-PVC	160	7,4	148 000	85 840	2 960	1 717	Zalaszentgrót Város Önkormányzata	nem
2714725	Zalaszentgrót	bekötő	Zalaszentgrót, Toldi Mikló	Épület, Építmény	2003	50	58	2053	KG-PVC	160	7,5	150 000	87 000	3 000	1 740	Zalaszentgrót Város Önkormányzata	nem
2714723	Zalaszentgrót	bekötő	Zalaszentgrót, Toldi Mikló	Épület, Építmény	2003	50	58	2053	KG-PVC	160	7,3	146 000	84 680	2 920	1 694	Zalaszentgrót Város Önkormányzata	nem
2714687	Zalaszentgrót	bekötő	Zalaszentgrót, Túrjei utca	Épület, Építmény	2003	50	58	2053	KG-PVC	160	13,3	266 000	154 280	5 320	3 086	Zalaszentgrót Város Önkormányzata	nem
2714686	Zalaszentgrót	bekötő	Zalaszentgrót, Túrjei utca	Épület, Építmény	2003	50	58	2053	KG-PVC	160	4,9	98 000	56 840	1 960	1 137	Zalaszentgrót Város Önkormányzata	nem
2714693	Zalaszentgrót	bekötő	Zalaszentgrót, Túrjei utca	Épület, Építmény	2003	50	58	2053	KG-PVC	160	13,4	268 000	155 440	5 360	3 109	Zalaszentgrót Város Önkormányzata	nem
2714685	Zalaszentgrót	bekötő	Zalaszentgrót, Túrjei utca	Épület, Építmény	2003	50	58	2053	KG-PVC	160	4,7	94 000	54 520	1 880	1 090	Zalaszentgrót Város Önkormányzata	nem
2714690	Zalaszentgrót	bekötő	Zalaszentgrót, Túrjei utca	Épület, Építmény	2003	50	58	2053	KG-PVC	160	13,2	264 000	153 120	5 280	3 062	Zalaszentgrót Város Önkormányzata	nem
2714711	Zalaszentgrót	bekötő	Zalaszentgrót, Túrjei utca	Épület, Építmény	2003	50	58	2053	KG-PVC	160	3,2	64 000	37 120	1 280	742	Zalaszentgrót Város Önkormányzata	nem
2714712	Zalaszentgrót	bekötő	Zalaszentgrót, Túr														

VAGYONLELTÁR																	
Zalaszentgrót és térsége szennyvízmű																	
Víziközmű-objektum azonosítása, megnevezése					Állapot jellemzők					Gazdasági jellemzők							
Víziközmű objektum azonosító	Település	Objektum típus	Megnevezés	Szakági bontás	Üzembe helyezés éve	Várható élettartam (év)	Állagmutató (%)	Pótlás várható éve (év)	Anyag	Átmérő	Hossz	Újraelőállítási vagy helyettesítési	Vagyonérték (Ft.)	ÉCS1 Éves pótlási költség (FT/év)	ÉCS2 Éves elszámolható amortizáció (Ft/év)	Tulajdonos	KEHOP beruházás
2741211	Zalaszentgrót	bekötő	Zalaszentgrót, Batthyány	Épület, Építmény	2014	50	80	2064	KG-PVC	160	4,6	92 000	73 600	1 840	1 472	Zalaszentgrót Város Önkormányzata	nem
2741219	Zalaszentgrót	bekötő	Zalaszentgrót, Batthyány	Épület, Építmény	2014	50	80	2064	KG-PVC	160	3,8	76 000	60 800	1 520	1 216	Zalaszentgrót Város Önkormányzata	nem
2741198	Zalaszentgrót	bekötő	Zalaszentgrót, Batthyány	Épület, Építmény	2014	50	80	2064	KG-PVC	160	6,3	126 000	100 800	2 520	2 016	Zalaszentgrót Város Önkormányzata	nem
2741205	Zalaszentgrót	bekötő	Zalaszentgrót, Batthyány	Épület, Építmény	2014	50	80	2064	KG-PVC	160	3	60 000	48 000	1 200	960	Zalaszentgrót Város Önkormányzata	nem
2741214	Zalaszentgrót	bekötő	Zalaszentgrót, Batthyány	Épület, Építmény	2014	50	80	2064	KG-PVC	160	15,8	316 000	252 800	6 320	5 056	Zalaszentgrót Város Önkormányzata	nem
2741221	Zalaszentgrót	bekötő	Zalaszentgrót, Batthyány	Épület, Építmény	2014	50	80	2064	KG-PVC	160	4,9	98 000	78 400	1 960	1 568	Zalaszentgrót Város Önkormányzata	nem
2741197	Zalaszentgrót	bekötő	Zalaszentgrót, Batthyány	Épület, Építmény	2014	50	80	2064	KG-PVC	160	10,7	214 000	171 200	4 280	3 424	Zalaszentgrót Város Önkormányzata	nem
2741215	Zalaszentgrót	bekötő	Zalaszentgrót, Katalin lakó	Épület, Építmény	2014	50	80	2064	KG-PVC	160	1,1	22 000	17 600	440	352	Zalaszentgrót Város Önkormányzata	nem
2741201	Zalaszentgrót	bekötő	Zalaszentgrót, Katalin lakó	Épület, Építmény	2014	50	80	2064	KG-PVC	160	1,1	22 000	17 600	440	352	Zalaszentgrót Város Önkormányzata	nem
2741225	Zalaszentgrót	bekötő	Zalaszentgrót, Katalin lakó	Épület, Építmény	2014	50	80	2064	KG-PVC	160	3,7	74 000	59 200	1 480	1 184	Zalaszentgrót Város Önkormányzata	nem
2741222	Zalaszentgrót	bekötő	Zalaszentgrót, Katalin lakó	Épület, Építmény	2014	50	80	2064	KG-PVC	160	4,2	84 000	67 200	1 680	1 344	Zalaszentgrót Város Önkormányzata	nem
2741223	Zalaszentgrót	bekötő	Zalaszentgrót, Katalin lakó	Épület, Építmény	2014	50	80	2064	KG-PVC	160	5,6	112 000	89 600	2 240	1 792	Zalaszentgrót Város Önkormányzata	nem
2741203	Zalaszentgrót	bekötő	Zalaszentgrót, Katalin lakó	Épület, Építmény	2014	50	80	2064	KG-PVC	160	7,6	152 000	121 600	3 040	2 432	Zalaszentgrót Város Önkormányzata	nem
2741365	Zalaszentgrót	bekötő	Zalaszentgrót, Katalin lakó	Épület, Építmény	2014	50	80	2064	KG-PVC	160	6,5	130 000	104 000	2 600	2 080	Zalaszentgrót Város Önkormányzata	nem
2741364	Zalaszentgrót	bekötő	Zalaszentgrót, Katalin lakó	Épület, Építmény	2014	50	80	2064	KG-PVC	160	4,5	90 000	72 000	1 800	1 440	Zalaszentgrót Város Önkormányzata	nem
2741361	Zalaszentgrót	bekötő	Zalaszentgrót, Katalin lakó	Épület, Építmény	2014	50	80	2064	KG-PVC	160	6,8	136 000	108 800	2 720	2 176	Zalaszentgrót Város Önkormányzata	nem
2741360	Zalaszentgrót	bekötő	Zalaszentgrót, Katalin lakó	Épület, Építmény	2014	50	80	2064	KG-PVC	160	4,2	84 000	67 200	1 680	1 344	Zalaszentgrót Város Önkormányzata	nem
2741220	Zalaszentgrót	bekötő	Zalaszentgrót, Katalin lakó	Épület, Építmény	2014	50	80	2064	KG-PVC	160	4,7	94 000	75 200	1 880	1 504	Zalaszentgrót Város Önkormányzata	nem
2741207	Zalaszentgrót	bekötő	Zalaszentgrót, Katalin lakó	Épület, Építmény	2014	50	80	2064	KG-PVC	160	3,3	66 000	52 800	1 320	1 056	Zalaszentgrót Város Önkormányzata	nem
2741204	Zalaszentgrót	bekötő	Zalaszentgrót, Katalin lakó	Épület, Építmény	2014	50	80	2064	KG-PVC	160	3,5	70 000	56 000	1 400	1 120	Zalaszentgrót Város Önkormányzata	nem
2741216	Zalaszentgrót	bekötő	Zalaszentgrót, Katalin lakó	Épület, Építmény	2014	50	80	2064	KG-PVC	160	3,6	72 000	57 600	1 440	1 152	Zalaszentgrót Város Önkormányzata	nem
2741217	Zalaszentgrót	bekötő	Zalaszentgrót, Katalin lakó	Épület, Építmény	2014	50	80	2064	KG-PVC	160	3,8	76 000	60 800	1 520	1 216	Zalaszentgrót Város Önkormányzata	nem
2741218	Zalaszentgrót	bekötő	Zalaszentgrót, Katalin lakó	Épület, Építmény	2014	50	80	2064	KG-PVC	160	4,8	96 000	76 800	1 920	1 536	Zalaszentgrót Város Önkormányzata	nem
2741224	Zalaszentgrót	bekötő	Zalaszentgrót, Katalin lakó	Épület, Építmény	2014	50	80	2064	KG-PVC	160	4,2	84 000	67 200	1 680	1 344	Zalaszentgrót Város Önkormányzata	nem
2741195	Zalaszentgrót	bekötő	Zalaszentgrót, Katalin lakó	Épület, Építmény	2014	50	80	2064	KG-PVC	160	5,6	112 000	89 600	2 240	1 792	Zalaszentgrót Város Önkormányzata	nem
2741196	Zalaszentgrót	bekötő	Zalaszentgrót, Katalin lakó	Épület, Építmény	2014	50	80	2064	KG-PVC	160	2,1	42 000	33 600	840	672	Zalaszentgrót Város Önkormányzata	nem
2741213	Zalaszentgrót	bekötő	Zalaszentgrót, Katalin lakó	Épület, Építmény	2014	50	80	2064	KG-PVC	160	7,4	148 000	118 400	2 960	2 368	Zalaszentgrót Város Önkormányzata	nem
2741200	Zalaszentgrót	bekötő	Zalaszentgrót, Katalin lakó	Épület, Építmény	2014	50	80	2064	KG-PVC	160	1,5	30 000	24 000	600	480	Zalaszentgrót Város Önkormányzata	nem
3480541	Zalaszentgrót	bekötő	Zalaszentgrót, 1397/8. hrsz	Épület, Építmény	2019	50	90	2069	KG-PVC	200	9,2	184 000	165 600	3 680	3 312	Zalaszentgrót Város Önkormányzata	nem
3480221	Zalaszentgrót	bekötő	Zalaszentgrót, Kisszentgróti	Épület, Építmény	2019	50	90	2069	KG-PVC	200	10,4	208 000	187 200	4 160	3 744	Zalaszentgrót Város Önkormányzata	nem
3480219	Zalaszentgrót	bekötő	Zalaszentgrót, Kisszentgróti	Épület, Építmény	2019	50	90	2069	KG-PVC	200	7,3	146 000	131 400	2 920	2 628	Zalaszentgrót Város Önkormányzata	nem
3480521	Zalaszentgrót	bekötő	Zalaszentgrót, Kisszentgróti	Épület, Építmény	2019	50	90	2069	KG-PVC	200	11,5	230 000	207 000	4 600	4 140	Zalaszentgrót Város Önkormányzata	nem
3480224	Zalaszentgrót	bekötő	Zalaszentgrót, Kisszentgróti	Épület, Építmény	2019	50	90	2069	KG-PVC	200	10,3	206 000	185 400	4 120	3 708	Zalaszentgrót Város Önkormányzata	nem
3531133	Batyk	bekötő	Batyk, Béke utca 221/2. hrsz	Épület, Építmény	2020	50	92	2070	KG-PVC	160	0,6	12 000	11 040	240	221	Zalaszentgrót osztatlan közös tulajdon	nem
3586439	Zalaszentgrót	bekötő	Zalaszentgrót, Kossuth Lajos	Épület, Építmény	2020	50	92	2070	KG-PVC	160	2,1	42 000	38 640	840	773	Zalaszentgrót Város Önkormányzata	nem
3586438	Zalaszentgrót	bekötő	Zalaszentgrót, Kossuth Lajos	Épület, Építmény	2020	50	92	2070	KG-PVC	160	6,2	124 000	114 080	2 480	2 282	Zalaszentgrót Város Önkormányzata	nem
3526870	Zalaszentgrót	bekötő	Zalaszentgrót, Malom köz	Épület, Építmény	2020	50	92	2070	KG-PVC	160	8,9	178 000	163 760	3 560	3 275	Zalaszentgrót Város Önkormányzata	nem
3603352	Zalaszentgrót	bekötő	Zalaszentgrót - Csáford, Csáfordi	Épület, Építmény	2021	50	94	2071	PE	63	19,3	386 000	362 840	7 720	7 257	Zalaszentgrót osztatlan közös tulajdon	nem
3728710	Zalaszentgrót	bekötő	Zalaszentgrót, Bethlen Gábor	Épület, Építmény	2021	50	94	2071	KG-PVC	160	12,3	246 000	231 240	4 920	4 625	Zalaszentgrót Város Önkormányzata	nem
3814276	Zalaszentgrót	bekötő	Zalaszentgrót - Zalaudvar, Zalaudvari	Épület, Építmény	2022	50	96	2072	KG-PVC	160	13,4	268 000	257 280	5 360	5 146	Zalaszentgrót osztatlan közös tulajdon	nem
3805858	Zalaszentgrót	bekötő	Zalaszentgrót, 010358. hrsz	Épület, Építmény	2022	50	96	2072	KG-PVC	160	21,8	436 000	418 560	8 720	8 371	Zalaszentgrót osztatlan közös tulajdon	nem
3805857	Zalaszentgrót	bekötő	Zalaszentgrót, 010358. hrsz	Épület, Építmény	2022	50	96	2072	KG-PVC	160	3,6	72 000	69 120	1 440	1 382	Zalaszentgrót osztatlan közös tulajdon	nem
3867172	Zalaszentgrót	bekötő	Zalaszentgrót, Malom utc	Épület, Építmény	2023	50	98	2073	KG-PVC	160	9,6	1					

VAGYONLELTÁR																	
Zalaszentgrót és térsége szennyvízmű																	
Víziközmű-objektum azonosítása, megnevezése					Állapot jellemzők					Gazdasági jellemzők							
Víziközmű objektum azonosító	Település	Objektum típus	Megnevezés	Szakági bontás	Üzembe helyezés éve	Várható élettartam (év)	Állagmutató (%)	Pótlás várható éve (év)	Anyag	Átmérő	Hossz	Újraelőállítási vagy helyettesítési	Vagyonérték (Ft.)	ÉCS1 Éves pótlási költség (Ft/év)	ÉCS2 Éves elszámolható amortizáció (Ft/év)	Tulajdonos	KEHOP beruházás
3907542	Türje	bekötő	Türje, Széchenyi István utca 17.	Épület, Építmény	2023	50	98	2073	KG-PVC	160	10,1	621 813	610 196	11 617	9 300	Türje Község Önkormányzata	Igen
3907543	Türje	bekötő	Türje, Széchenyi István utca 19.	Épület, Építmény	2023	50	98	2073	KG-PVC	160	10,6	639 313	627 367	11 946	9 564	Türje Község Önkormányzata	Igen
3907544	Türje	bekötő	Türje, Széchenyi István utca 21.	Épület, Építmény	2023	50	98	2073	KG-PVC	160	8,4	562 313	551 808	10 505	8 410	Türje Község Önkormányzata	Igen
3907545	Türje	bekötő	Türje, Széchenyi István utca 23.	Épület, Építmény	2023	50	98	2073	KG-PVC	160	6,6	499 313	489 983	9 330	7 469	Türje Község Önkormányzata	Igen
3907546	Türje	bekötő	Türje, Széchenyi István utca 25.	Épület, Építmény	2023	50	98	2073	KG-PVC	160	6,5	495 813	486 550	9 263	7 416	Türje Község Önkormányzata	Igen
3907547	Türje	bekötő	Türje, Széchenyi István utca 27.	Épület, Építmény	2023	50	98	2073	KG-PVC	160	11,1	656 813	644 537	12 276	9 828	Türje Község Önkormányzata	Igen
3907548	Türje	bekötő	Türje, Széchenyi István utca 29.	Épület, Építmény	2023	50	98	2073	KG-PVC	160	7,7	537 813	527 762	10 051	8 047	Türje Község Önkormányzata	Igen
3907549	Türje	bekötő	Türje, Széchenyi István utca 31.	Épület, Építmény	2023	50	98	2073	KG-PVC	160	6,8	506 313	496 854	9 459	7 573	Türje Község Önkormányzata	Igen
3907550	Türje	bekötő	Türje, Széchenyi István utca 33.	Épület, Építmény	2023	50	98	2073	KG-PVC	160	11,9	684 813	672 017	12 796	10 244	Türje Község Önkormányzata	Igen
3907551	Türje	bekötő	Türje, Széchenyi István utca 35.	Épület, Építmény	2023	50	98	2073	KG-PVC	160	10,5	635 813	623 934	11 879	9 510	Türje Község Önkormányzata	Igen
3907552	Türje	bekötő	Türje, Széchenyi István utca 37.	Épület, Építmény	2023	50	98	2073	KG-PVC	160	9,7	607 813	596 459	11 354	9 090	Türje Község Önkormányzata	Igen
3907553	Türje	bekötő	Türje, Széchenyi István utca 39.	Épület, Építmény	2023	50	98	2073	KG-PVC	160	9,5	600 813	589 583	11 230	8 991	Türje Község Önkormányzata	Igen
3907554	Türje	bekötő	Türje, Széchenyi István utca 41.	Épület, Építmény	2023	50	98	2073	KG-PVC	160	9,4	597 313	586 150	11 163	8 937	Türje Község Önkormányzata	Igen
3907555	Türje	bekötő	Türje, Széchenyi István utca 43.	Épület, Építmény	2023	50	98	2073	KG-PVC	160	10,4	632 313	620 500	11 813	9 457	Türje Község Önkormányzata	Igen
3907556	Türje	bekötő	Türje, Széchenyi István utca 45.	Épület, Építmény	2023	50	98	2073	KG-PVC	160	9,1	586 813	575 846	10 967	8 780	Türje Község Önkormányzata	Igen
3907557	Türje	bekötő	Türje, Széchenyi István utca 47.	Épület, Építmény	2023	50	98	2073	KG-PVC	160	10	618 313	606 763	11 550	9 247	Türje Község Önkormányzata	Igen
3907558	Türje	bekötő	Türje, Széchenyi István utca 49.	Épület, Építmény	2023	50	98	2073	KG-PVC	160	8,5	565 813	555 242	10 571	8 463	Türje Község Önkormányzata	Igen
3907559	Türje	bekötő	Türje, Vásártér utca 21.	Épület, Építmény	2023	50	98	2073	KG-PVC	160	6,9	509 813	500 287	9 526	7 626	Türje Község Önkormányzata	Igen
3907560	Türje	bekötő	Türje, Vásártér utca 27.	Épület, Építmény	2023	50	98	2073	KG-PVC	160	5,7	467 813	459 070	8 743	7 000	Türje Község Önkormányzata	Igen
3907561	Türje	bekötő	Türje, Vásártér utca 25.	Épület, Építmény	2023	50	98	2073	KG-PVC	160	5,5	460 813	452 199	8 614	6 896	Türje Község Önkormányzata	Igen
3907562	Türje	bekötő	Türje, Vásártér utca 41.	Épület, Építmény	2023	50	98	2073	KG-PVC	160	6,1	481 813	472 813	9 000	7 205	Türje Község Önkormányzata	Igen
3907563	Türje	bekötő	Türje, Vásártér utca 43.	Épület, Építmény	2023	50	98	2073	KG-PVC	160	6,2	485 313	476 246	9 067	7 259	Türje Község Önkormányzata	Igen
3907564	Türje	bekötő	Türje, Vásártér utca 45.	Épület, Építmény	2023	50	98	2073	KG-PVC	160	6,4	492 313	483 117	9 196	7 362	Türje Község Önkormányzata	Igen
3907599	Türje	bekötő	Türje, Kossuth Lajos utca 17.	Épület, Építmény	2023	50	98	2073	KG-PVC	160	5,4	457 303	448 756	8 547	6 843	Türje Község Önkormányzata	Igen
3907600	Türje	bekötő	Türje, Kossuth Lajos utca 19.	Épület, Építmény	2023	50	98	2073	KG-PVC	160	3,7	397 803	390 368	7 435	5 952	Türje Község Önkormányzata	Igen
3907601	Türje	bekötő	Türje, Kossuth Lajos utca 21.	Épület, Építmény	2023	50	98	2073	KG-PVC	160	5	443 305	435 021	8 284	6 632	Türje Község Önkormányzata	Igen
3907602	Türje	bekötő	Türje, Kossuth Lajos utca 23.	Épület, Építmény	2023	50	98	2073	KG-PVC	160	5,8	471 313	462 503	8 810	7 053	Türje Község Önkormányzata	Igen
3907645	Türje	bekötő	Türje, Széchenyi István utca 17.	Épület, Építmény	2023	50	98	2073	KG-PVC	160	16,2	835 313	819 705	15 608	12 496	Türje Község Önkormányzata	Igen
3907981	Türje	bekötő	Türje, Kunc Adolf utca 19.	Épület, Építmény	2023	50	98	2073	PE	63	26,6	933 313	915 877	17 436	13 959	Türje Község Önkormányzata	Igen
3907982	Türje	bekötő	Türje, Kunc Adolf utca 17.	Épület, Építmény	2023	50	98	2073	PE	63	14,7	635 813	623 934	11 879	9 510	Türje Község Önkormányzata	Igen
3907983	Türje	bekötő	Türje, Kunc Adolf utca 13.	Épület, Építmény	2023	50	98	2073	PE	63	27,6	958 313	940 407	17 906	14 335	Türje Község Önkormányzata	Igen
3907984	Türje	bekötő	Türje, Kunc Adolf utca 11.	Épület, Építmény	2023	50	98	2073	PE	63	19,1	745 813	731 877	13 936	11 157	Türje Község Önkormányzata	Igen
3907985	Türje	bekötő	Türje, Kunc Adolf utca 9.	Épület, Építmény	2023	50	98	2073	PE	63	28,7	985 813	967 389	18 424	14 750	Türje Község Önkormányzata	Igen
3907993	Türje	bekötő	Türje, Kossuth Lajos utca 17.	Épület, Építmény	2023	50	98	2073	PE	63	56,4	1 678 313	1 646 952	31 361	25 107	Türje Község Önkormányzata	Igen
3908005	Türje	bekötő	Türje, Kossuth Lajos utca 19.	Épület, Építmény	2023	50	98	2073	PE	63	5,6	408 313	400 682	7 631	6 109	Türje Község Önkormányzata	Igen
3908006	Türje	bekötő	Türje, Kossuth Lajos utca 21.	Épület, Építmény	2023	50	98	2073	PE	63	5,3	400 813	393 322	7 491	5 997	Türje Község Önkormányzata	Igen
3908007	Türje	bekötő	Türje, Kossuth Lajos utca 23.	Épület, Építmény	2023	50	98	2073	PE	63	5,2	398 313	390 867	7 446	5 961	Türje Község Önkormányzata	Igen
3908008	Türje	bekötő	Türje, Kossuth Lajos utca 25.	Épület, Építmény	2023	50	98	2073	PE	63	5,3	400 813	393 322	7 491	5 997	Türje Község Önkormányzata	Igen
3908009	Türje	bekötő	Türje, Zrínyi Miklós utca 15.	Épület, Építmény	2023	50	98	2073	PE	63	4,4	378 313	371 242	7 071	5 661	Türje Község Önkormányzata	Igen
3908010	Türje	bekötő	Türje, Zrínyi Miklós utca 11.	Épület, Építmény	2023	50	98	2073	PE	63	6	418 313	410 493	7 820	6 261	Türje Község Önkormányzata	Igen
3908011	Türje	bekötő	Türje, Kunc Adolf utca 15.	Épület, Építmény	2023	50	98	2073	PE	63	4,3	375 813	368 792	7 021	5 621	Türje Község Önkormányzata	Igen
3908016	Türje	bekötő															

VAGYONLELTÁR																	
Zalaszentgrót és térsége szennyvízmű																	
Víziközmű-objektum azonosítása, megnevezése					Állapot jellemzők							Gazdasági jellemzők					
Víziközmű objektum azonosító	Település	Objektum típus	Megnevezés	Szakági bontás	Üzembe helyezés éve	Várható élettartam (év)	Állagmutató (%)	Pótlás várható éve (év)	Anyag	Átmérő	Hossz	Újraelőállítási vagy helyettesítési	Vagyonérték (Ft.)	ÉCS1 Éves pótlási költség (FT/év)	ÉCS2 Éves elszámolható amortizáció (Ft/év)	Tulajdonos	KEHOP beruházás
3918499	Türje	nyomó vezeték	Kossuth Lajos utca	Épület, Építmény	2023	50	98	2073	PE	63	39,3	982 500	964 142	18 358	14 697	Türje Község Önkormányzata	Igen
3918500	Türje	nyomó vezeték	Kossuth Lajos utca	Épület, Építmény	2023	50	98	2073	PE	63	3,7	92 500	90 773	1 727	1 383	Türje Község Önkormányzata	Igen
3919980	Türje	nyomó vezeték	Kunc Adolf utca	Épület, Építmény	2023	50	98	2073	PE	63	5,8	145 000	142 294	2 706	2 166	Türje Község Önkormányzata	Igen
3919981	Türje	nyomó vezeték	Kunc Adolf utca	Épület, Építmény	2023	50	98	2073	PE	63	38,8	970 000	951 872	18 128	14 513	Türje Község Önkormányzata	Igen
3919986	Türje	nyomó vezeték	Zrínyi Miklós utca	Épület, Építmény	2023	50	98	2073	PE	63	30	750 000	735 985	14 015	11 220	Türje Község Önkormányzata	Igen
3919987	Türje	nyomó vezeték	Zrínyi Miklós utca	Épület, Építmény	2023	50	98	2073	PE	63	45,7	1 142 500	1 121 151	21 349	17 092	Türje Község Önkormányzata	Igen
3919988	Türje	nyomó vezeték	Zrínyi Miklós utca	Épület, Építmény	2023	50	98	2073	PE	63	1,3	32 500	31 896	604	484	Türje Község Önkormányzata	Igen
3920216	Türje	nyomó vezeték	Türje, 0153. hrsz.	Épület, Építmény	2023	50	98	2073	PE	110	0,7	28 000	27 474	526	421	Türje Község Önkormányzata	Igen
3920217	Türje	nyomó vezeték	Türje, 0153. hrsz.	Épület, Építmény	2023	50	98	2073	PE	110	0,7	28 000	27 474	526	421	Türje Község Önkormányzata	Igen
3921161	Zalaszentgrót	nyomó vezeték	Október 23. utca	Épület, Építmény	2023	50	98	2073	PE	110	285	11 400 000	11 186 993	213 007	170 530	Türje Község Önkormányzata	Igen
3921162	Zalaszentgrót	nyomó vezeték	Október 23. utca	Épület, Építmény	2023	50	98	2073	PE	110	56,6	2 264 000	2 221 694	42 306	33 870	Türje Község Önkormányzata	Igen
3921164	Zalaszentgrót	nyomó vezeték	Október 23. utca	Épület, Építmény	2023	50	98	2073	PE	110	560,4	22 416 000	21 997 162	418 838	335 316	Türje Község Önkormányzata	Igen
3921165	Zalaszentgrót	nyomó vezeték	Október 23. utca	Épület, Építmény	2023	50	98	2073	PE	110	1805,9	64 710 634	63 501 521	1 209 113	967 999	Türje Község Önkormányzata	Igen
3922279	Türje	gravitációs	Kossuth Lajos utca	Épület, Építmény	2023	50	98	2073	KG-PVC	200	0,8	44 423	43 596	827	662	Türje Község Önkormányzata	Igen
3922280	Türje	gravitációs	Kossuth Lajos utca	Épület, Építmény	2023	50	98	2073	KG-PVC	200	28,1	1 560 346	1 531 194	29 152	23 339	Türje Község Önkormányzata	Igen
3922281	Türje	gravitációs	Kossuth Lajos utca	Épület, Építmény	2023	50	98	2073	KG-PVC	200	3,2	177 691	174 370	3 321	2 659	Türje Község Önkormányzata	Igen
3922282	Türje	gravitációs	Kossuth Lajos utca	Épület, Építmény	2023	50	98	2073	KG-PVC	200	32,4	1 799 118	1 765 504	33 614	26 911	Türje Község Önkormányzata	Igen
3922283	Türje	gravitációs	Kossuth Lajos utca	Épület, Építmény	2023	50	98	2073	KG-PVC	200	39,4	2 187 817	2 146 941	40 876	32 725	Türje Község Önkormányzata	Igen
3922284	Türje	gravitációs	Kossuth Lajos utca	Épület, Építmény	2023	50	98	2073	KG-PVC	200	9	499 755	490 414	9 341	7 478	Türje Község Önkormányzata	Igen
3922285	Türje	gravitációs	Kossuth Lajos utca	Épület, Építmény	2023	50	98	2073	KG-PVC	200	61,8	3 431 652	3 367 533	64 119	51 333	Türje Község Önkormányzata	Igen
3922319	Türje	gravitációs	Széchenyi István utca	Épület, Építmény	2023	50	98	2073	KG-PVC	200	6,3	349 829	343 294	6 535	5 232	Türje Község Önkormányzata	Igen
3922320	Türje	gravitációs	Széchenyi István utca	Épület, Építmény	2023	50	98	2073	KG-PVC	200	18,8	1 043 933	1 024 429	19 504	15 615	Türje Község Önkormányzata	Igen
3922321	Türje	gravitációs	Széchenyi István utca	Épület, Építmény	2023	50	98	2073	KG-PVC	200	5,1	283 195	277 902	5 293	4 237	Türje Község Önkormányzata	Igen
3922322	Türje	gravitációs	Széchenyi István utca	Épület, Építmény	2023	50	98	2073	KG-PVC	200	0,8	44 423	43 596	827	662	Türje Község Önkormányzata	Igen
3922323	Türje	gravitációs	Széchenyi István utca	Épület, Építmény	2023	50	98	2073	KG-PVC	200	2	111 057	108 978	2 079	1 664	Türje Község Önkormányzata	Igen
3922324	Türje	gravitációs	Széchenyi István utca	Épület, Építmény	2023	50	98	2073	KG-PVC	200	11,5	638 576	626 641	11 935	9 555	Türje Község Önkormányzata	Igen
3922325	Türje	gravitációs	Széchenyi István utca	Épület, Építmény	2023	50	98	2073	KG-PVC	200	12	666 340	653 890	12 450	9 967	Türje Község Önkormányzata	Igen
3922326	Türje	gravitációs	Széchenyi István utca	Épület, Építmény	2023	50	98	2073	KG-PVC	200	4,9	272 089	267 008	5 081	4 068	Türje Község Önkormányzata	Igen
3922327	Türje	gravitációs	Széchenyi István utca	Épület, Építmény	2023	50	98	2073	KG-PVC	200	13,4	744 080	730 177	13 903	11 131	Türje Község Önkormányzata	Igen
3922328	Türje	gravitációs	Széchenyi István utca	Épület, Építmény	2023	50	98	2073	KG-PVC	200	7,7	427 568	419 580	7 988	6 395	Türje Község Önkormányzata	Igen
3922334	Türje	gravitációs	Széchenyi István utca	Épület, Építmény	2023	50	98	2073	KG-PVC	200	2,9	161 032	158 019	3 013	2 412	Türje Község Önkormányzata	Igen
3922335	Türje	gravitációs	Széchenyi István utca	Épület, Építmény	2023	50	98	2073	KG-PVC	200	1,2	66 634	65 388	1 246	997	Türje Község Önkormányzata	Igen
3922336	Türje	gravitációs	Széchenyi István utca	Épület, Építmény	2023	50	98	2073	KG-PVC	200	12,7	705 210	692 034	13 176	10 549	Türje Község Önkormányzata	Igen
3922337	Türje	gravitációs	Széchenyi István utca	Épület, Építmény	2023	50	98	2073	KG-PVC	200	18	999 510	980 834	18 676	14 952	Türje Község Önkormányzata	Igen
3922338	Türje	gravitációs	Széchenyi István utca	Épület, Építmény	2023	50	98	2073	KG-PVC	200	1,7	94 398	92 637	1 761	1 410	Türje Község Önkormányzata	Igen
3922339	Türje	gravitációs	Széchenyi István utca	Épület, Építmény	2023	50	98	2073	KG-PVC	200	13,9	771 844	757 422	14 422	11 546	Türje Község Önkormányzata	Igen
3922340	Türje	gravitációs	Széchenyi István utca	Épület, Építmény	2023	50	98	2073	KG-PVC	200	2,8	155 479	152 572	2 907	2 327	Türje Község Önkormányzata	Igen
3922341	Türje	gravitációs	Széchenyi István utca	Épület, Építmény	2023	50	98	2073	KG-PVC	200	5,8	322 064	316 048	6 016	4 816	Türje Község Önkormányzata	Igen
3922342	Türje	gravitációs	Széchenyi István utca	Épület, Építmény	2023	50	98	2073	KG-PVC	200	2,8	155 479	152 572	2 907	2 327	Türje Község Önkormányzata	Igen
3922343	Türje	gravitációs	Széchenyi István utca	Épület, Építmény	2023	50	98	2073	KG-PVC	200	2,4	133 268	130 781	2 487	1 991	Türje Község Önkormányzata	Igen
3922344	Türje	gravitációs	Széchenyi István utca	Épület, Építmény	2023	50	98	2073	KG-PVC	200	12,9	716 316	702 928	13 388	10 718	Türje Község Önkormányzata	Igen
3922345	Türje	gravitációs	Széchenyi István utca	Épület, Építmény	2023	50	98	2073	KG-PVC	200	6,6	366 487	359 638	6 849	5 483	Türje Község Önkormányzata	Igen
3922346	Türje	gravitációs	Széchenyi István utca	Épület, Építmény	2023	50	98	2073	KG-PVC	200	19,5	1 082 803	1 062 573	20 230	16 196	Türje Község Önkormányzata	Igen
3922347	Türje	gravitációs	Széchenyi István utca	Épület, Építmény	2023	50	98	2073	KG-PVC	200	8,5	471 991	463 170	8 821	7 062	Türje Község Önkormányzata	Igen
3922348	Türje	gravitációs	Széchenyi István utca	Épület, Építmény	2023	50	98	2073	KG-PVC	200	2,4	133 268	130 781	2 487	1 991	Türje Község Önkormányzata	Igen
3922349	Türje	gravitációs	Széchenyi István utca	Épület, Építmény	2023	50	98	2073	KG-PVC	200	6,7	372 040	365 086	6 954	5 567	Türje Község Önkormányzata	Igen
3922350	Türje	gravitációs	Széchenyi István utca	Épület, Építmény	2023	50	98	2073	KG-PVC	200	9	499 755	490 414	9 341	7 478	Türje Község Önkormányzata	Igen
3922351	Türje	gravitációs	Széchenyi István utca	Épület, Építmény	2023	50	98	2073	KG-PVC	200	0,7	38 870	38 143	727	582	Türje Község Önkormányzata	Igen
3922352	Türje	gravitációs	Széchenyi István utca	Épület, Építmény	2023	50	98	2073	KG-PVC	200	4,8	266 536	261 555	4 981	3 988	Türje Község Önkormányzata	Igen
3922353	Türje	gravitációs	Széchenyi István utca	Épület, Építmény	2023	50	98	2073	KG-PVC	200	20,4	1 132 778	1 111 614	21 164	16 944	Türje Község Önkormányzata	Igen
3922354	Türje	gravitációs	Széchenyi István utca	Épület, Építmény	2023	50	98	2073	KG-PVC	200	12,2	677 446	664 785	12 661	10 136	Türje Község Önkormányzata	Igen
3922355	Türje	gravitációs	Széchenyi István utca	Épület, Építmény	2023	50	98	2073	KG-PVC	200	15,4	855 137	839 155	15 982	12 795	Türje Község Önkormányzata	Igen
3922356	Türje	gravitációs	Széchenyi István utca	Épület, Építmény	2023	50	98	2073	KG-PVC	200	5,7	316 512	310 597	5 915	4 736	Türje Község Önkormányzata	Igen
3922361	Türje	gravitációs	Vásártér utca	Épület, Építmény	2023	50	98	2073	KG-PVC	200	30,6	1 699 167	1 667 420	31 747	25 416	Türje Község Önkormányzata	Igen
3922362	Türje	gravitációs	Vásártér utca	Épület, Építmény	2023	50	98	2073	KG-PVC	200	15,9	882 901	866 403	16 498	13 208	Türje Község Önkormányzata	Igen
3922363	Türje	gravitációs	Vásártér utca	Épület, Építmény	2023	50	98	2073	KG-PVC	200	33	1 832 435	1 798 195	34 240	27 412	Türje Község Önkormányzata	Igen
3922364	Türje	gravitációs	Vásártér utca	Épület, Építmény	2023	50	98	2073	KG-PVC	200	0,9	49 976	49 042	934	748	Türje Község Önkormányzata	Igen
3922367	Türje	gravitációs	Vásártér utca	Épület, Építmény	2023	50	98	2073	KG-PVC	200	1,4	77 740	76 287	1 453	1 163	Türje Község Önkormányzata	Igen
3922368	Türje	gravitációs	Vásártér utca	Épület, Építmény	2023	50	98	2073	KG-PVC	200	16	888 454	871 856	16 598	13 288	Türje Község Önkormányzata	Igen
3922369	Türje	gravitációs	Vásártér utca	Épület, Építmény	2023	50	98	2073	KG-PVC	200	16,7	927 323	909 998	17 325	13 870	Türje Község Önkormányzata	Igen
3922370	Türje	gravitációs	Vásártér utca	Épület, Építmény	2023	50	98	2073	KG-PVC	200	16,5	916 218	899 101	17 117	13 704	Türje Község Önkormányzata	Igen
3907145	Tekenye	bekötő	Tekenye, Orgona utca 2.	Épület, Építmény	2023	50	98	2073	KG-PVC	160	5,3	535 500	525 493	10 007	8 012	Tekenye Község Önkormányzata	Igen
3907146	Tekenye	bekötő	Tekenye, Tekenye tér 4.	Épület, Építmény	2023	50	98	2073	KG-PVC	160	9	665 000	652 573	12 427	9 949	Tekenye Község Önkormányzata	Igen
3907148	Tekenye	bekötő	Tekenye, Hunyadi utca 41	Épület, Építmény	2023	50	98	2073	KG-PVC	160	11,3	745 500	731 574	13 926	11 149	Tekenye Község Önkormányzata	Igen

VAGYONLELTÁR																	
Zalaszentgrót és térsége szennyvízmű																	
Víziközmű-objektum azonosítása, megnevezése					Állapot jellemzők					Gazdasági jellemzők							
Víziközmű objektum azonosító	Település	Objektum típus	Megnevezés	Szakági bontás	Üzembe helyezés éve	Várható élettartam (év)	Állagmutató (%)	Pótlás várható éve (év)	Anyag	Átmérő	Hossz	Újraelőállítási vagy helyettesítési	Vagyonérték (Ft.)	ÉCS1 Éves pótlási költség (Ft/év)	ÉCS2 Éves elszámolható amortizáció (Ft/év)	Tulajdonos	KEHOP beruházás
3907150	Tekenye	bekötő	Tekenye, Hunyadi utca 18	Épület, Építmény	2023	50	98	2073	KG-PVC	160	4,9	521 500	511 756	9 744	7 801	Tekenye Község Önkormányzata	Igen
3907151	Tekenye	bekötő	Tekenye, Kossuth tér 9.	Épület, Építmény	2023	50	98	2073	KG-PVC	160	24,4	1 204 000	1 181 505	22 495	18 009	Tekenye Község Önkormányzata	Igen
3907154	Tekenye	bekötő	Tekenye, Gesztenyés utca	Épület, Építmény	2023	50	98	2073	KG-PVC	160	13,9	836 500	820 870	15 630	12 513	Tekenye Község Önkormányzata	Igen
3907155	Tekenye	bekötő	Tekenye, Tekenye tér 341	Épület, Építmény	2023	50	98	2073	KG-PVC	160	11,3	745 500	731 574	13 926	11 149	Tekenye Község Önkormányzata	Igen
3907156	Tekenye	bekötő	Tekenye, Nagyrét utca 30	Épület, Építmény	2023	50	98	2073	KG-PVC	160	4	490 000	480 848	9 152	7 327	Tekenye Község Önkormányzata	Igen
3907157	Tekenye	bekötő	Tekenye, Nagyrét utca 25	Épület, Építmény	2023	50	98	2073	KG-PVC	160	5	525 000	515 190	9 810	7 854	Tekenye Község Önkormányzata	Igen
3907158	Tekenye	bekötő	Tekenye, Nagyrét utca 23	Épület, Építmény	2023	50	98	2073	KG-PVC	160	4,8	518 000	508 318	9 682	7 751	Tekenye Község Önkormányzata	Igen
3907159	Tekenye	bekötő	Tekenye, Nagyrét utca 21	Épület, Építmény	2023	50	98	2073	KG-PVC	160	4,7	514 500	504 886	9 614	7 697	Tekenye Község Önkormányzata	Igen
3907160	Tekenye	bekötő	Tekenye, Nagyrét utca 28	Épület, Építmény	2023	50	98	2073	KG-PVC	160	4,2	497 000	487 714	9 286	7 434	Tekenye Község Önkormányzata	Igen
3907161	Tekenye	bekötő	Tekenye, Nagyrét utca 28	Épület, Építmény	2023	50	98	2073	KG-PVC	160	4,3	500 500	491 148	9 352	7 487	Tekenye Község Önkormányzata	Igen
3907162	Tekenye	bekötő	Tekenye, Nagyrét utca 19	Épület, Építmény	2023	50	98	2073	KG-PVC	160	4,5	507 500	498 018	9 482	7 591	Tekenye Község Önkormányzata	Igen
3907163	Tekenye	bekötő	Tekenye, Nagyrét utca 17	Épület, Építmény	2023	50	98	2073	KG-PVC	160	4,5	507 500	498 018	9 482	7 591	Tekenye Község Önkormányzata	Igen
3907164	Tekenye	bekötő	Tekenye, Nagyrét utca 28	Épület, Építmény	2023	50	98	2073	KG-PVC	160	4,3	500 500	491 148	9 352	7 487	Tekenye Község Önkormányzata	Igen
3907165	Tekenye	bekötő	Tekenye, Nagyrét utca 26	Épület, Építmény	2023	50	98	2073	KG-PVC	160	4,5	507 500	498 018	9 482	7 591	Tekenye Község Önkormányzata	Igen
3907166	Tekenye	bekötő	Tekenye, Nagyrét utca 24	Épület, Építmény	2023	50	98	2073	KG-PVC	160	4,6	511 000	501 452	9 548	7 644	Tekenye Község Önkormányzata	Igen
3907167	Tekenye	bekötő	Tekenye, Nagyrét utca 22	Épület, Építmény	2023	50	98	2073	KG-PVC	160	4,5	507 500	498 018	9 482	7 591	Tekenye Község Önkormányzata	Igen
3907168	Tekenye	bekötő	Tekenye, Nagyrét utca 15	Épület, Építmény	2023	50	98	2073	KG-PVC	160	4,7	514 500	504 886	9 614	7 697	Tekenye Község Önkormányzata	Igen
3907169	Tekenye	bekötő	Tekenye, Nagyrét utca 20	Épület, Építmény	2023	50	98	2073	KG-PVC	160	4,3	500 500	491 148	9 352	7 487	Tekenye Község Önkormányzata	Igen
3907170	Tekenye	bekötő	Tekenye, Nagyrét utca 13	Épület, Építmény	2023	50	98	2073	KG-PVC	160	4,9	521 500	511 756	9 744	7 801	Tekenye Község Önkormányzata	Igen
3907171	Tekenye	bekötő	Tekenye, Nagyrét utca 18	Épület, Építmény	2023	50	98	2073	KG-PVC	160	4	490 000	480 848	9 152	7 327	Tekenye Község Önkormányzata	Igen
3907172	Tekenye	bekötő	Tekenye, Nagyrét utca 11	Épület, Építmény	2023	50	98	2073	KG-PVC	160	5,2	532 000	522 056	9 944	7 961	Tekenye Község Önkormányzata	Igen
3907173	Tekenye	bekötő	Tekenye, Nagyrét utca 16	Épület, Építmény	2023	50	98	2073	KG-PVC	160	4,6	511 000	501 452	9 548	7 644	Tekenye Község Önkormányzata	Igen
3907174	Tekenye	bekötő	Tekenye, Nagyrét utca 9.	Épület, Építmény	2023	50	98	2073	KG-PVC	160	5,2	532 000	522 056	9 944	7 961	Tekenye Község Önkormányzata	Igen
3907175	Tekenye	bekötő	Tekenye, Nagyrét utca 14	Épület, Építmény	2023	50	98	2073	KG-PVC	160	4,2	497 000	487 714	9 286	7 434	Tekenye Község Önkormányzata	Igen
3907176	Tekenye	bekötő	Tekenye, Nagyrét utca 12	Épület, Építmény	2023	50	98	2073	KG-PVC	160	5	525 000	515 190	9 810	7 854	Tekenye Község Önkormányzata	Igen
3907177	Tekenye	bekötő	Tekenye, Nagyrét utca 7/a	Épület, Építmény	2023	50	98	2073	KG-PVC	160	5	525 000	515 190	9 810	7 854	Tekenye Község Önkormányzata	Igen
3907178	Tekenye	bekötő	Tekenye, Nagyrét utca 10	Épület, Építmény	2023	50	98	2073	KG-PVC	160	4,9	521 500	511 756	9 744	7 801	Tekenye Község Önkormányzata	Igen
3907179	Tekenye	bekötő	Tekenye, Nagyrét utca 7.	Épület, Építmény	2023	50	98	2073	KG-PVC	160	4,8	518 000	508 318	9 682	7 751	Tekenye Község Önkormányzata	Igen
3907180	Tekenye	bekötő	Tekenye, Nagyrét utca 6.	Épület, Építmény	2023	50	98	2073	KG-PVC	160	4,4	504 000	494 586	9 414	7 537	Tekenye Község Önkormányzata	Igen
3907181	Tekenye	bekötő	Tekenye, Tölgvyári utca 3	Épület, Építmény	2023	50	98	2073	KG-PVC	160	6,2	567 000	556 407	10 593	8 481	Tekenye Község Önkormányzata	Igen
3907182	Tekenye	bekötő	Tekenye, Tölgvyári utca 3	Épület, Építmény	2023	50	98	2073	KG-PVC	160	10	700 000	686 920	13 080	10 472	Tekenye Község Önkormányzata	Igen
3907183	Tekenye	bekötő	Tekenye, Tölgvyári utca 4	Épület, Építmény	2023	50	98	2073	KG-PVC	160	6,6	581 000	570 144	10 856	8 691	Tekenye Község Önkormányzata	Igen
3907184	Tekenye	bekötő	Tekenye, Tölgvyári utca 4	Épület, Építmény	2023	50	98	2073	KG-PVC	160	5,2	532 000	522 056	9 944	7 961	Tekenye Község Önkormányzata	Igen
3907185	Tekenye	bekötő	Tekenye, Tölgvyári utca 3	Épület, Építmény	2023	50	98	2073	KG-PVC	160	5	525 000	515 190	9 810	7 854	Tekenye Község Önkormányzata	Igen
3907186	Tekenye	bekötő	Tekenye, Tölgvyári utca 3	Épület, Építmény	2023	50	98	2073	KG-PVC	160	7,7	619 500	607 928	11 572	9 264	Tekenye Község Önkormányzata	Igen
3907187	Tekenye	bekötő	Tekenye, Tölgvyári utca 1.	Épület, Építmény	2023	50	98	2073	KG-PVC	160	6,9	591 500	580 447	11 053	8 849	Tekenye Község Önkormányzata	Igen
3907188	Tekenye	bekötő	Tekenye, Tölgvyári utca 2.	Épület, Építmény	2023	50	98	2073	KG-PVC	160	10,1	703 500	690 357	13 143	10 522	Tekenye Község Önkormányzata	Igen
3907189	Tekenye	bekötő	Tekenye, Kender köz 4.	Épület, Építmény	2023	50	98	2073	KG-PVC	160	35,2	1 582 000	1 552 440	29 560	23 665	Tekenye Község Önkormányzata	Igen
3907190	Tekenye	bekötő	Tekenye, Kender köz 4.	Épület, Építmény	2023	50	98	2073	KG-PVC	160	4,4	504 000	494 586	9 414	7 537	Tekenye Község Önkormányzata	Igen
3907191	Tekenye	bekötő	Tekenye, Kender köz 5.	Épület, Építmény	2023	50	98	2073	KG-PVC	160	4,4	504 000	494 586	9 414	7 537	Tekenye Község Önkormányzata	Igen
3907192	Tekenye	bekötő	Tekenye, Kender köz 2.	Épület, Építmény	2023	50	98	2073	KG-PVC	160	2,7	444 500	436 194	8 306	6 650	Tekenye Község Önkormányzata	Igen
3907193	Tekenye	bekötő	Tekenye, Bádony utca 7.	Épület, Építmény	2023	50	98	2073	KG-PVC	160	5,9	556 500	546 103	10 397	8 324	Tekenye Község Önkormányzata	Igen
3907194	Tekenye	bekötő	Tekenye, Bádony utca 16.	Épület, Építmény	2023	50	98	20									

VAGYONLELTÁR																	
Zalaszentgrót és térsége szennyvízmű																	
Víziközmű-objektum azonosítása, megnevezése					Állapot jellemzők								Gazdasági jellemzők				
Víziközmű objektum azonosító	Település	Objektum típus	Megnevezés	Szakági bontás	Üzembe helyezés éve	Várható élettartam (év)	Állagmutató (%)	Pótlás várható éve (év)	Anyag	Átmérő	Hossz	Újraelőállítási vagy helyettesítési	Vagyonérték (Ft.)	ÉCS1 Éves pótlási költség (Ft/év)	ÉCS2 Éves elszámolható amortizáció (Ft/év)	Tulajdonos	KEHOP beruházás
3907216	Tekenye	bekötő	Tekenye, Móri utca 14.	Épület, Építmény	2023	50	98	2073	KG-PVC	160	2,8	448 000	439 631	8 369	6 700	Tekenye Község Önkormányzata	Igen
3907217	Tekenye	bekötő	Tekenye, Móri utca 15.	Épület, Építmény	2023	50	98	2073	KG-PVC	160	6,9	591 500	580 447	11 053	8 849	Tekenye Község Önkormányzata	Igen
3907218	Tekenye	bekötő	Tekenye, Móri utca 12.	Épület, Építmény	2023	50	98	2073	KG-PVC	160	3,8	483 000	473 978	9 022	7 223	Tekenye Község Önkormányzata	Igen
3907219	Tekenye	bekötő	Tekenye, Móri utca 13.	Épület, Építmény	2023	50	98	2073	KG-PVC	160	6,1	563 500	552 973	10 527	8 428	Tekenye Község Önkormányzata	Igen
3907220	Tekenye	bekötő	Tekenye, Móri utca 11.	Épület, Építmény	2023	50	98	2073	KG-PVC	160	5,5	542 500	532 360	10 140	8 118	Tekenye Község Önkormányzata	Igen
3907221	Tekenye	bekötő	Tekenye, Móri utca 9.	Épület, Építmény	2023	50	98	2073	KG-PVC	160	6,2	567 000	556 407	10 593	8 481	Tekenye Község Önkormányzata	Igen
3907222	Tekenye	bekötő	Tekenye, Móri utca 29.	Épület, Építmény	2023	50	98	2073	KG-PVC	160	2,9	451 500	443 064	8 436	6 754	Tekenye Község Önkormányzata	Igen
3907223	Tekenye	bekötő	Tekenye, Móri utca 31.	Épület, Építmény	2023	50	98	2073	KG-PVC	160	2,7	444 500	436 194	8 306	6 650	Tekenye Község Önkormányzata	Igen
3907224	Tekenye	bekötő	Tekenye, Tölgvyári utca 23	Épület, Építmény	2023	50	98	2073	KG-PVC	160	7,7	619 500	607 928	11 572	9 264	Tekenye Község Önkormányzata	Igen
3907225	Tekenye	bekötő	Tekenye, Tölgvyári utca 2	Épület, Építmény	2023	50	98	2073	KG-PVC	160	10,5	717 500	704 094	13 406	10 733	Tekenye Község Önkormányzata	Igen
3907226	Tekenye	bekötő	Tekenye, Tölgvyári utca 5	Épület, Építmény	2023	50	98	2073	KG-PVC	160	7,3	605 500	594 185	11 315	9 059	Tekenye Község Önkormányzata	Igen
3907227	Tekenye	bekötő	Tekenye, Tölgvyári utca 5	Épület, Építmény	2023	50	98	2073	KG-PVC	160	6,9	591 500	580 447	11 053	8 849	Tekenye Község Önkormányzata	Igen
3907228	Tekenye	bekötő	Tekenye, Tölgvyári utca 4	Épület, Építmény	2023	50	98	2073	KG-PVC	160	10,7	724 500	710 960	13 540	10 840	Tekenye Község Önkormányzata	Igen
3907229	Tekenye	bekötő	Tekenye, Tölgvyári utca 6	Épület, Építmény	2023	50	98	2073	KG-PVC	160	10,8	728 000	714 394	13 606	10 893	Tekenye Község Önkormányzata	Igen
3907230	Tekenye	bekötő	Tekenye, Tölgvyári utca 9	Épület, Építmény	2023	50	98	2073	KG-PVC	160	7,2	602 000	590 747	11 253	9 009	Tekenye Község Önkormányzata	Igen
3907231	Tekenye	bekötő	Tekenye, Tölgvyári utca 8	Épület, Építmény	2023	50	98	2073	KG-PVC	160	10,5	717 500	704 094	13 406	10 733	Tekenye Község Önkormányzata	Igen
3907232	Tekenye	bekötő	Tekenye, Tölgvyári utca 9	Épület, Építmény	2023	50	98	2073	KG-PVC	160	7	595 000	583 881	11 119	8 902	Tekenye Község Önkormányzata	Igen
3907233	Tekenye	bekötő	Tekenye, Tölgvyári utca 1	Épület, Építmény	2023	50	98	2073	KG-PVC	160	6,8	588 000	577 010	10 990	8 798	Tekenye Község Önkormányzata	Igen
3907234	Tekenye	bekötő	Tekenye, Tölgvyári utca 13	Épület, Építmény	2023	50	98	2073	KG-PVC	160	6,9	591 500	580 447	11 053	8 849	Tekenye Község Önkormányzata	Igen
3907235	Tekenye	bekötő	Tekenye, Tölgvyári utca 1	Épület, Építmény	2023	50	98	2073	KG-PVC	160	11,1	738 500	724 704	13 796	11 045	Tekenye Község Önkormányzata	Igen
3907236	Tekenye	bekötő	Tekenye, Tölgvyári utca 1	Épület, Építmény	2023	50	98	2073	KG-PVC	160	10,9	731 500	717 831	13 669	10 943	Tekenye Község Önkormányzata	Igen
3907237	Tekenye	bekötő	Tekenye, PEtőfi tér 14	Épület, Építmény	2023	50	98	2073	KG-PVC	160	3,8	483 000	473 978	9 022	7 223	Tekenye Község Önkormányzata	Igen
3907238	Tekenye	bekötő	Tekenye, PEtőfi tér 3377	Épület, Építmény	2023	50	98	2073	KG-PVC	160	3,8	483 000	473 978	9 022	7 223	Tekenye Község Önkormányzata	Igen
3907239	Tekenye	bekötő	Tekenye, PEtőfi tér 18	Épület, Építmény	2023	50	98	2073	KG-PVC	160	2,2	427 000	419 023	7 977	6 386	Tekenye Község Önkormányzata	Igen
3907240	Tekenye	bekötő	Tekenye, PEtőfi tér 19	Épület, Építmény	2023	50	98	2073	KG-PVC	160	2,1	423 500	415 590	7 910	6 333	Tekenye Község Önkormányzata	Igen
3907241	Tekenye	bekötő	Tekenye, PEtőfi tér 24	Épület, Építmény	2023	50	98	2073	KG-PVC	160	3,4	469 000	460 234	8 766	7 018	Tekenye Község Önkormányzata	Igen
3907242	Tekenye	bekötő	Tekenye, Bádony utca 5	Épület, Építmény	2023	50	98	2073	KG-PVC	160	19	1 015 000	996 038	18 962	15 181	Tekenye Község Önkormányzata	Igen
3907243	Tekenye	bekötő	Tekenye, Bádony utca 3	Épület, Építmény	2023	50	98	2073	KG-PVC	160	22,3	1 130 500	1 109 380	21 120	16 908	Tekenye Község Önkormányzata	Igen
3907244	Tekenye	bekötő	Tekenye, Bádony utca 1	Épület, Építmény	2023	50	98	2073	KG-PVC	160	8,6	651 000	638 835	12 165	9 739	Tekenye Község Önkormányzata	Igen
3907245	Tekenye	bekötő	Tekenye, Kender köz 9	Épület, Építmény	2023	50	98	2073	KG-PVC	160	1,9	416 500	408 719	7 781	6 229	Tekenye Község Önkormányzata	Igen
3907246	Tekenye	bekötő	Tekenye, Kender köz 7	Épület, Építmény	2023	50	98	2073	KG-PVC	160	5,7	549 500	539 236	10 264	8 217	Tekenye Község Önkormányzata	Igen
3907247	Tekenye	bekötő	Tekenye, Bádony utca 8	Épület, Építmény	2023	50	98	2073	KG-PVC	160	4	490 000	480 848	9 152	7 327	Tekenye Község Önkormányzata	Igen
3907248	Tekenye	bekötő	Tekenye, Bádony utca 6	Épület, Építmény	2023	50	98	2073	KG-PVC	160	3,7	479 500	470 544	8 956	7 170	Tekenye Község Önkormányzata	Igen
3907249	Tekenye	bekötő	Tekenye, Bádony utca 4	Épület, Építmény	2023	50	98	2073	KG-PVC	160	3,4	469 000	460 234	8 766	7 018	Tekenye Község Önkormányzata	Igen
3907250	Tekenye	bekötő	Tekenye, PEtőfi tér 15	Épület, Építmény	2023	50	98	2073	KG-PVC	160	4,2	497 000	487 714	9 286	7 434	Tekenye Község Önkormányzata	Igen
3907251	Tekenye	bekötő	Tekenye, PEtőfi tér 16	Épület, Építmény	2023	50	98	2073	KG-PVC	160	10,6	721 000	707 527	13 473	10 786	Tekenye Község Önkormányzata	Igen
3907252	Tekenye	bekötő	Tekenye, PEtőfi tér 10	Épület, Építmény	2023	50	98	2073	KG-PVC	160	7,2	602 000	590 747	11 253	9 009	Tekenye Község Önkormányzata	Igen
3907253	Tekenye	bekötő	Tekenye, Tölgvyári utca 3	Épület, Építmény	2023	50	98	2073	KG-PVC	160	7,4	609 000	597 624	11 376	9 107	Tekenye Község Önkormányzata	Igen
3907254	Tekenye	bekötő	Tekenye, Tölgvyári utca 23	Épület, Építmény	2023	50	98	2073	KG-PVC	160	7,5	612 500	601 057	11 443	9 161	Tekenye Község Önkormányzata	Igen
3907255	Tekenye	bekötő	Tekenye, Tölgvyári utca 23	Épület, Építmény	2023	50	98	2073	KG-PVC	160	10,2	707 000	693 790	13 210	10 576	Tekenye Község Önkormányzata	Igen
3907256	Tekenye	bekötő	Tekenye, Tölgvyári utca 1	Épület, Építmény	2023	50	98	2073	KG-PVC	160	6,9	591 500	580 447	11 053	8 849	Tekenye Község Önkormányzata	Igen
3907257	Tekenye	bekötő	Tekenye, Tölgvyári utca 1	Épület, Építmény	2023	50											

VAGYONLELTÁR																	
Zalaszentgót és térsége szennyvízmű																	
Víziközmű-objektum azonosítása, megnevezése					Állapot jellemzők							Gazdasági jellemzők					
Víziközmű objektum azonosító	Település	Objektum típus	Megnevezés	Szakági bontás	Üzembe helyezés éve	Várható élettartam (év)	Állagmutató (%)	Pótlás várható éve (év)	Anyag	Átmérő	Hossz	Újraelőállítási vagy helyettesítési	Vagyonerérték (Ft.)	ÉCS1 Éves pótlási költség (FT/év)	ÉCS2 Éves elszámolható amortizáció (Ft/év)	Tulajdonos	KEHOP beruházás
3907302	Tekenye	bekötő	Tekenye, Nagyrét utca 2.	Épület, Építmény	2023	50	98	2073	KG-PVC	160	4,2	497 000	487 714	9 286	7 434	Tekenye Község Önkormányzata	Igen
3907303	Tekenye	bekötő	Tekenye, Gesztenyés utca	Épület, Építmény	2023	50	98	2073	KG-PVC	160	3,4	469 000	460 234	8 766	7 018	Tekenye Község Önkormányzata	Igen
3907304	Tekenye	bekötő	Tekenye, Gesztenyés utca	Épület, Építmény	2023	50	98	2073	KG-PVC	160	7	595 000	583 881	11 119	8 902	Tekenye Község Önkormányzata	Igen
3907305	Tekenye	bekötő	Tekenye, Gesztenyés utca	Épület, Építmény	2023	50	98	2073	KG-PVC	160	7,1	598 500	587 314	11 186	8 955	Tekenye Község Önkormányzata	Igen
3907306	Tekenye	bekötő	Tekenye, Gesztenyés utca	Épület, Építmény	2023	50	98	2073	KG-PVC	160	6,2	567 000	556 407	10 593	8 481	Tekenye Község Önkormányzata	Igen
3907307	Tekenye	bekötő	Tekenye, Gesztenyés utca	Épület, Építmény	2023	50	98	2073	KG-PVC	160	4,6	511 000	501 452	9 548	7 644	Tekenye Község Önkormányzata	Igen
3907308	Tekenye	bekötő	Tekenye, Gesztenyés utca	Épület, Építmény	2023	50	98	2073	KG-PVC	160	8,5	647 500	635 403	12 097	9 685	Tekenye Község Önkormányzata	Igen
3907309	Tekenye	bekötő	Tekenye, Gesztenyés utca	Épület, Építmény	2023	50	98	2073	KG-PVC	160	5,6	546 000	535 799	10 201	8 167	Tekenye Község Önkormányzata	Igen
3907310	Tekenye	bekötő	Tekenye, Hunyadi utca 13	Épület, Építmény	2023	50	98	2073	KG-PVC	160	7,9	626 500	614 795	11 705	9 371	Tekenye Község Önkormányzata	Igen
3907311	Tekenye	bekötő	Tekenye, Hunyadi utca 15	Épület, Építmény	2023	50	98	2073	KG-PVC	160	3,3	465 500	456 801	8 699	6 964	Tekenye Község Önkormányzata	Igen
3907312	Tekenye	bekötő	Tekenye, Hunyadi utca 19	Épület, Építmény	2023	50	98	2073	KG-PVC	160	5,4	539 000	528 926	10 074	8 065	Tekenye Község Önkormányzata	Igen
3907313	Tekenye	bekötő	Tekenye, Hunyadi utca 23	Épület, Építmény	2023	50	98	2073	KG-PVC	160	9,2	672 000	659 445	12 555	10 051	Tekenye Község Önkormányzata	Igen
3907314	Tekenye	bekötő	Tekenye, Hunyadi utca 25	Épület, Építmény	2023	50	98	2073	KG-PVC	160	8,8	658 000	645 702	12 298	9 846	Tekenye Község Önkormányzata	Igen
3907315	Tekenye	bekötő	Tekenye, Hunyadi utca 27	Épület, Építmény	2023	50	98	2073	KG-PVC	160	9,5	682 500	669 749	12 751	10 208	Tekenye Község Önkormányzata	Igen
3907318	Tekenye	bekötő	Tekenye, Hunyadi utca 12	Épület, Építmény	2023	50	98	2073	KG-PVC	160	5,1	528 500	518 622	9 878	7 908	Tekenye Község Önkormányzata	Igen
3907319	Tekenye	bekötő	Tekenye, Tölgyvári utca 14	Épület, Építmény	2023	50	98	2073	KG-PVC	160	10,1	703 500	690 357	13 143	10 522	Tekenye Község Önkormányzata	Igen
3907325	Tekenye	bekötő	Tekenye, Móri utca 16.	Épület, Építmény	2023	50	98	2073	KG-PVC	160	4,5	507 500	498 018	9 482	7 591	Tekenye Község Önkormányzata	Igen
3907326	Tekenye	bekötő	Tekenye, Móri utca 25.	Épület, Építmény	2023	50	98	2073	KG-PVC	160	5,4	539 000	528 926	10 074	8 065	Tekenye Község Önkormányzata	Igen
3907327	Tekenye	bekötő	Tekenye, Móri utca 17.	Épület, Építmény	2023	50	98	2073	KG-PVC	160	7,3	605 500	594 185	11 315	9 059	Tekenye Község Önkormányzata	Igen
3907328	Tekenye	bekötő	Tekenye, Móri utca 1.	Épület, Építmény	2023	50	98	2073	KG-PVC	160	6	560 000	549 536	10 464	8 377	Tekenye Község Önkormányzata	Igen
3907329	Tekenye	bekötő	Tekenye, Móri utca 8.	Épület, Építmény	2023	50	98	2073	KG-PVC	160	7,5	612 500	601 057	11 443	9 161	Tekenye Község Önkormányzata	Igen
3907330	Tekenye	bekötő	Tekenye, Orgona utca 23.	Épület, Építmény	2023	50	98	2073	KG-PVC	160	8,4	644 000	631 965	12 035	9 635	Tekenye Község Önkormányzata	Igen
3907331	Tekenye	bekötő	Tekenye, Orgona utca 8.	Épület, Építmény	2023	50	98	2073	KG-PVC	160	3,4	469 000	460 234	8 766	7 018	Tekenye Község Önkormányzata	Igen
3907332	Tekenye	bekötő	Tekenye, Orgona utca 20.	Épület, Építmény	2023	50	98	2073	KG-PVC	160	4,3	500 500	491 148	9 352	7 487	Tekenye Község Önkormányzata	Igen
3907333	Tekenye	bekötő	Tekenye, Orgona utca 6.	Épület, Építmény	2023	50	98	2073	KG-PVC	160	4,5	507 500	498 018	9 482	7 591	Tekenye Község Önkormányzata	Igen
3907334	Tekenye	bekötő	Tekenye, Gesztenyés utca	Épület, Építmény	2023	50	98	2073	KG-PVC	160	6	560 000	549 536	10 464	8 377	Tekenye Község Önkormányzata	Igen
3907335	Tekenye	bekötő	Tekenye, Gesztenyés utca	Épület, Építmény	2023	50	98	2073	KG-PVC	160	6,2	567 000	556 407	10 593	8 481	Tekenye Község Önkormányzata	Igen
3907336	Tekenye	bekötő	Tekenye, Gesztenyés utca	Épület, Építmény	2023	50	98	2073	KG-PVC	160	5,8	553 000	542 670	10 330	8 270	Tekenye Község Önkormányzata	Igen
3907337	Tekenye	bekötő	Tekenye, Nagyrét utca 8.	Épület, Építmény	2023	50	98	2073	KG-PVC	160	7,4	609 000	597 624	11 376	9 107	Tekenye Község Önkormányzata	Igen
3907338	Tekenye	bekötő	Tekenye, Nagyrét utca 30	Épület, Építmény	2023	50	98	2073	KG-PVC	160	9,8	693 000	680 053	12 947	10 365	Tekenye Község Önkormányzata	Igen
3907339	Tekenye	bekötő	Tekenye, PÉtőfi tér 12.	Épület, Építmény	2023	50	98	2073	KG-PVC	160	11,9	766 500	752 178	14 322	11 466	Tekenye Község Önkormányzata	Igen
3907340	Tekenye	bekötő	Tekenye, PÉtőfi tér 1.	Épület, Építmény	2023	50	98	2073	KG-PVC	160	2,7	444 500	436 194	8 306	6 650	Tekenye Község Önkormányzata	Igen
3907341	Tekenye	bekötő	Tekenye, Orgona utca 31	Épület, Építmény	2023	50	98	2073	KG-PVC	160	9,8	693 000	680 053	12 947	10 365	Tekenye Község Önkormányzata	Igen
3907342	Tekenye	bekötő	Tekenye, Hunyadi utca 34	Épület, Építmény	2023	50	98	2073	KG-PVC	160	5,1	528 500	518 622	9 878	7 908	Tekenye Község Önkormányzata	Igen
3907343	Tekenye	bekötő	Tekenye, Hunyadi utca 6/	Épület, Építmény	2023	50	98	2073	KG-PVC	160	12,3	780 500	765 916	14 584	11 676	Tekenye Község Önkormányzata	Igen
3907344	Tekenye	bekötő	Tekenye, Hunyadi utca 10	Épület, Építmény	2023	50	98	2073	KG-PVC	160	6,1	563 500	552 973	10 527	8 428	Tekenye Község Önkormányzata	Igen
3907345	Tekenye	bekötő	Tekenye, Hunyadi utca 34	Épület, Építmény	2023	50	98	2073	KG-PVC	160	5,5	542 500	532 360	10 140	8 118	Tekenye Község Önkormányzata	Igen
3907346	Tekenye	bekötő	Tekenye, Gesztenyés utca	Épület, Építmény	2023	50	98	2073	KG-PVC	160	7,4	609 000	597 624	11 376	9 107	Tekenye Község Önkormányzata	Igen
3907347	Tekenye	bekötő	Tekenye, Gesztenyés utca	Épület, Építmény	2023	50	98	2073	KG-PVC	160	9,5	682 500	669 749	12 751	10 208	Tekenye Község Önkormányzata	Igen
3907348	Tekenye	bekötő	Tekenye, Gesztenyés utca	Épület, Építmény	2023	50	98	2073	KG-PVC	160	9,9	696 500	683 486	13 014	10 419	Tekenye Község Önkormányzata	Igen
3907349	Tekenye	bekötő	Tekenye, Gesztenyés utca	Épület, Építmény	2023	50	98	2073	KG-PVC	160	6,5	577 500	566 710	10 790	8 638	Tekenye Község Önkormányzata	Igen
3907350	Tekenye	bekötő	Tekenye, Köztársaság tér	Épület, Építmény	2023	50	98	2073	KG-PVC	160	6,7	584 500	573 577	10 923	8 745	Tekenye Község Önkormányzata	Igen
3907351	Tekenye	bekötő	Tekenye, Orgona utca 1.	Épület, Építmény	2023	50	98	2073	KG-PVC	160	0,7	374 500	367 501	6 999	5 603	Tekenye Község Önkormányzata	Igen
3907456	Tekenye	bekötő	Tekenye, Hunyadi utca 11	Épület, Építmény	2023	50	98	2073	KG-PVC	160	7	595 000	583 881	11 119	8 902	Tekenye Község Önkormányzata	Igen
3907505	Tekenye	bekötő	Tekenye, Köztársaság tér	Épület, Építmény	2023	50	98	2073	KG-PVC	160	2	420 000	412 157	7 843	6 279	Tekenye Község Önkormányzata	Igen
3907506	Tekenye	bekötő	Tekenye, Köztársaság tér	Épület, Építmény	2023	50	98	2073	KG-PVC	160	4,3	500 500	491 148	9 352	7 487	Tekenye Község Önkormányzata	Igen
3907507	Tekenye	bekötő	Tekenye, Köztársaság tér	Épület, Építmény	2023	50	98	2073	KG-PVC	160	5,1	528 500	518 622	9 878	7 908	Tekenye Község Önkormányzata	Igen
3907508	Tekenye	bekötő	Tekenye, Orgona utca 11.	Épület, Építmény	2023	50	98	2073	KG-PVC	160	7,3	605 500	594 185	11 315	9 059	Tekenye Község Önkormányzata	Igen
3907509	Tekenye	bekötő	Tekenye, Köztársaság tér	Épület, Építmény	2023	50	98	2073	KG-PVC	160	7,5	612 500	601 057	11 443	9 161	Tekenye Község Önkormányzata	Igen
3907510	Tekenye	bekötő	Tekenye, Köztársaság tér	Épület, Építmény	2023	50	98	2073	KG-PVC	160	6	560 000	549 536	10 464	8 377	Tekenye Község Önkormányzata	Igen
3907511	Tekenye	bekötő	Tekenye, Köztársaság tér	Épület, Építmény	2023	50	98	2073	KG-PVC	160	3,6	476 000	467 105	8 895	7 121	Tekenye Község Önkormányzata	Igen
3907512	Tekenye	bekötő	Tekenye, Orgona utca 33	Épület, Építmény	2023	50	98	2073	KG-PVC	160	3,8	483 000	473 978	9 022	7 223	Tekenye Község Önkormányzata	Igen
3907513	Tekenye	bekötő	Tekenye, Köztársaság tér	Épület, Építmény	2023	50	98	2073	KG-PVC	160	7,5	612 500	601 057	11 443	9 161	Tekenye Község Önkormányzata	Igen
3907514	Tekenye	bekötő	Tekenye, Hunyadi utca 3.	Épület, Építmény	2023	50	98	2073	KG-PVC	160	5,6	546 000	535 799	10 201	8 167	Tekenye Község Önkormányzata	Igen
3907515	Tekenye	bekötő	Tekenye, Hunyadi utca 5.	Épület, Építmény	2023	50	98	2073	KG-PVC	160	6,3	570 500	559 840	10 660	8 534	Tekenye Község Önkormányzata	Igen
3907516	Tekenye	bekötő	Tekenye, Hunyadi utca 9.	Épület, Építmény	2023	50	98	2073	KG-PVC	160	7	595 000	583 881	11 119	8 902	Tekenye Község Önkormányzata	Igen
3907517	Tekenye	bekötő	Tekenye, Hunyadi utca 7.	Épület, Építmény	2023	50	98	2073	KG-PVC	160	7,7	619 500	607 928	11 572	9 264	Tekenye Község Önkormányzata	Igen
3907518	Tekenye	bekötő	Tekenye, Kossuth tér 23.	Épület, Építmény	2023	50	98	2073	KG-PVC	160	3,5	472 500	463 668	8 832	7 071	Tekenye Község Önkormányzata	Igen
3907519	Tekenye	bekötő	Tekenye, Kossuth tér 24.	Épület, Építmény	2023	50	98	2073	KG-PVC	160	1,7	409 500	401 847	7 653	6 127	Tekenye Község Önkormányzata	Igen
3907520	Tekenye	bekötő	Tekenye, Kossuth tér 28.	Épület, Építmény	2023	50	98	2073	KG-PVC	160	24,5	1 207 500	1 184 938	22 562	18 063	Tekenye Község Önkormányzata	Igen
3907521	Tekenye	bekötő	Tekenye, Kossuth tér 28/a	Épület, Építmény	2023	50	98	2073	KG-PVC	160	1,6	406 000	398 413	7 587	6 074	Tekenye Község Önkormányzata	Igen
3907522	Tekenye	bekötő	Tekenye, Kossuth tér 5.	Épület, Építmény	2023	50	98	2073	KG-PVC	160	21,7	1 109 500	1 088 766	20 734	16 599	Tekenye Község Önkormányzata	Igen
3907523	Tekenye	bekötő	Tekenye, Kossuth tér 4.	Épület, Építmény	2023	50	98	2073	KG-PVC	160	1,8	413 000	405 280	7 720	6 181	Tekenye Község Önkormányzata	Igen
3907524	Tekenye	bekötő	Tekenye, Hunyadi utca 43	Épület, Építmény	2023	50	98	2073	KG-PVC	160	7,3	605 500	594 185	11 315	9 059	Tekenye Község Önkormányzata	Igen

VAGYONLELTÁR																	
Zalaszentgrót és térsége szennyvízmű																	
Víziközmű-objektum azonosítása, megnevezése					Állapot jellemzők					Gazdasági jellemzők							
Víziközmű objektum azonosító	Település	Objektum típus	Megnevezés	Szakági bontás	Üzembe helyezés éve	Várható élettartam (év)	Állagmutató (%)	Pótlás várható éve (év)	Anyag	Átmérő	Hossz	Újraelőállítási vagy helyettesítési	Vagyonérték (Ft.)	ÉCS1 Éves pótlási költség (Ft/év)	ÉCS2 Éves elszámolható amortizáció (Ft/év)	Tulajdonos	KEHOP beruházás
3907525	Tekenye	bekötő	Tekenye, Hunyadi utca 45	Épület, Építmény	2023	50	98	2073	KG-PVC	160	10,2	707 000	693 790	13 210	10 576	Tekenye Község Önkormányzata	Igen
3907526	Tekenye	bekötő	Tekenye, Hunyadi utca 39	Épület, Építmény	2023	50	98	2073	KG-PVC	160	7,4	609 000	597 624	11 376	9 107	Tekenye Község Önkormányzata	Igen
3907527	Tekenye	bekötő	Tekenye, Hunyadi utca 39	Épület, Építmény	2023	50	98	2073	KG-PVC	160	5,5	542 500	532 360	10 140	8 118	Tekenye Község Önkormányzata	Igen
3907528	Tekenye	bekötő	Tekenye, Hunyadi utca 35	Épület, Építmény	2023	50	98	2073	KG-PVC	160	5,8	553 000	542 670	10 330	8 270	Tekenye Község Önkormányzata	Igen
3907529	Tekenye	bekötő	Tekenye, Hunyadi utca 33	Épület, Építmény	2023	50	98	2073	KG-PVC	160	6,1	563 500	552 973	10 527	8 428	Tekenye Község Önkormányzata	Igen
3907530	Tekenye	bekötő	Tekenye, Hunyadi utca 31	Épület, Építmény	2023	50	98	2073	KG-PVC	160	7,3	605 500	594 185	11 315	9 059	Tekenye Község Önkormányzata	Igen
3907531	Tekenye	bekötő	Tekenye, Hunyadi utca 32	Épület, Építmény	2023	50	98	2073	KG-PVC	160	5,3	535 500	525 493	10 007	8 012	Tekenye Község Önkormányzata	Igen
3907532	Tekenye	bekötő	Tekenye, Hunyadi utca 30	Épület, Építmény	2023	50	98	2073	KG-PVC	160	5,4	539 000	528 926	10 074	8 065	Tekenye Község Önkormányzata	Igen
3907533	Tekenye	bekötő	Tekenye, Köztársaság tér	Épület, Építmény	2023	50	98	2073	KG-PVC	160	3,7	479 500	470 544	8 956	7 170	Tekenye Község Önkormányzata	Igen
3907565	Tekenye	bekötő	Tekenye, Kossuth tér 11.	Épület, Építmény	2023	50	98	2073	KG-PVC	160	2	420 000	412 157	7 843	6 279	Tekenye Község Önkormányzata	Igen
3907566	Tekenye	bekötő	Tekenye, Kossuth tér 13.	Épület, Építmény	2023	50	98	2073	KG-PVC	160	2,2	427 000	419 023	7 977	6 386	Tekenye Község Önkormányzata	Igen
3907567	Tekenye	bekötő	Tekenye, Orgona utca 12.	Épület, Építmény	2023	50	98	2073	KG-PVC	160	4,9	521 500	511 756	9 744	7 801	Tekenye Község Önkormányzata	Igen
3907568	Tekenye	bekötő	Tekenye, Orgona utca 31	Épület, Építmény	2023	50	98	2073	KG-PVC	160	9,5	682 500	669 749	12 751	10 208	Tekenye Község Önkormányzata	Igen
3907569	Tekenye	bekötő	Tekenye, Hunyadi utca 17	Épület, Építmény	2023	50	98	2073	KG-PVC	160	13,2	812 000	796 829	15 171	12 146	Tekenye Község Önkormányzata	Igen
3907570	Tekenye	bekötő	Tekenye, Hunyadi utca 17	Épület, Építmény	2023	50	98	2073	KG-PVC	160	4,2	497 000	487 714	9 286	7 434	Tekenye Község Önkormányzata	Igen
3907571	Tekenye	bekötő	Tekenye, Hunyadi utca 2.	Épület, Építmény	2023	50	98	2073	KG-PVC	160	6,2	567 000	556 407	10 593	8 481	Tekenye Község Önkormányzata	Igen
3907572	Tekenye	bekötő	Tekenye, Hunyadi utca 6.	Épület, Építmény	2023	50	98	2073	KG-PVC	160	11,6	756 000	741 874	14 126	11 309	Tekenye Község Önkormányzata	Igen
3907573	Tekenye	bekötő	Tekenye, Hunyadi utca 4.	Épület, Építmény	2023	50	98	2073	KG-PVC	160	3,8	483 000	473 978	9 022	7 223	Tekenye Község Önkormányzata	Igen
3907603	Tekenye	bekötő	Tekenye, Hunyadi utca 31	Épület, Építmény	2023	50	98	2073	KG-PVC	160	0,9	381 500	374 373	7 127	5 706	Tekenye Község Önkormányzata	Igen
3907604	Tekenye	bekötő	Tekenye, Kossuth tér 8.	Épület, Építmény	2023	50	98	2073	KG-PVC	160	13,9	836 500	820 870	15 630	12 513	Tekenye Község Önkormányzata	Igen
3907648	Tekenye	bekötő	Tekenye, Hunyadi utca 1.	Épület, Építmény	2023	50	98	2073	KG-PVC	160	8,5	647 500	635 403	12 097	9 685	Tekenye Község Önkormányzata	Igen
3907649	Tekenye	bekötő	Tekenye, Kossuth tér 27.	Épület, Építmény	2023	50	98	2073	KG-PVC	160	4,3	500 500	491 148	9 352	7 487	Tekenye Község Önkormányzata	Igen
3907650	Tekenye	bekötő	Tekenye, Kossuth tér 26.	Épület, Építmény	2023	50	98	2073	KG-PVC	160	4,1	493 500	484 282	9 218	7 380	Tekenye Község Önkormányzata	Igen
3907651	Tekenye	bekötő	Tekenye, Kossuth tér 25.	Épület, Építmény	2023	50	98	2073	KG-PVC	160	10,7	724 500	710 960	13 540	10 840	Tekenye Község Önkormányzata	Igen
3907652	Tekenye	bekötő	Tekenye, Nagyrét utca 5.	Épület, Építmény	2023	50	98	2073	KG-PVC	160	6,9	591 500	580 447	11 053	8 849	Tekenye Község Önkormányzata	Igen
3907653	Tekenye	bekötő	Tekenye, Hunyadi utca 21	Épület, Építmény	2023	50	98	2073	KG-PVC	160	15,7	899 500	882 691	16 809	13 457	Tekenye Község Önkormányzata	Igen
3907654	Tekenye	bekötő	Tekenye, Hunyadi utca 31	Épület, Építmény	2023	50	98	2073	KG-PVC	160	10,3	710 500	697 223	13 277	10 629	Tekenye Község Önkormányzata	Igen
3907655	Tekenye	bekötő	Tekenye, Hunyadi utca 41	Épület, Építmény	2023	50	98	2073	KG-PVC	160	2	420 000	412 157	7 843	6 279	Tekenye Község Önkormányzata	Igen
3907656	Tekenye	bekötő	Tekenye, PEtőfi tér 6.	Épület, Építmény	2023	50	98	2073	KG-PVC	160	1,4	399 000	391 543	7 457	5 970	Tekenye Község Önkormányzata	Igen
3907657	Tekenye	bekötő	Tekenye, PEtőfi tér 3.	Épület, Építmény	2023	50	98	2073	KG-PVC	160	5,1	528 500	518 622	9 878	7 908	Tekenye Község Önkormányzata	Igen
3907658	Tekenye	bekötő	Tekenye, PEtőfi tér 4.	Épület, Építmény	2023	50	98	2073	KG-PVC	160	5,7	549 500	539 236	10 264	8 217	Tekenye Község Önkormányzata	Igen
3907659	Tekenye	bekötő	Tekenye, PEtőfi tér 8.	Épület, Építmény	2023	50	98	2073	KG-PVC	160	4	490 000	480 848	9 152	7 327	Tekenye Község Önkormányzata	Igen
3907660	Tekenye	bekötő	Tekenye, PEtőfi tér 11.	Épület, Építmény	2023	50	98	2073	KG-PVC	160	9,7	689 500	676 620	12 880	10 312	Tekenye Község Önkormányzata	Igen
3907661	Tekenye	bekötő	Tekenye, Köztársaság tér	Épület, Építmény	2023	50	98	2073	KG-PVC	160	9,3	675 500	662 883	12 617	10 101	Tekenye Község Önkormányzata	Igen
3907662	Tekenye	bekötő	Tekenye, Köztársaság tér	Épület, Építmény	2023	50	98	2073	KG-PVC	160	15,9	906 500	889 561	16 939	13 561	Tekenye Község Önkormányzata	Igen
3907663	Tekenye	bekötő	Tekenye, Orgona utca 13.	Épület, Építmény	2023	50	98	2073	KG-PVC	160	16,9	941 500	923 909	17 591	14 083	Tekenye Község Önkormányzata	Igen
3907664	Tekenye	bekötő	Tekenye, Orgona utca 19.	Épület, Építmény	2023	50	98	2073	KG-PVC	160	4,1	493 500	484 282	9 218	7 380	Tekenye Község Önkormányzata	Igen
3907665	Tekenye	bekötő	Tekenye, Orgona utca 5.	Épület, Építmény	2023	50	98	2073	KG-PVC	160	5,8	553 000	542 670	10 330	8 270	Tekenye Község Önkormányzata	Igen
3907666	Tekenye	bekötő	Tekenye, Orgona utca 21.	Épület, Építmény	2023	50	98	2073	KG-PVC	160	6,2	567 000	556 407	10 593	8 481	Tekenye Község Önkormányzata	Igen
3907667	Tekenye	bekötő	Tekenye, Orgona utca 7.	Épület, Építmény	2023	50	98	2073	KG-PVC	160	4	490 000	480 848	9 152	7 327	Tekenye Község Önkormányzata	Igen
3907668	Tekenye	bekötő	Tekenye, Orgona utca 32	Épület, Építmény	2023	50	98	2073	KG-PVC	160	6,2	567 000	556 407	10 593	8 481	Tekenye Község Önkormányzata	Igen
3907669	Tekenye	bekötő	Tekenye, Móri utca 2.	Épület, Építmény	2023	50	98	2073	KG-PVC	160	8,7	654 500	642 269	12 231	9 792	Tekenye Község Önkormányzata	Igen
3907670	Tekenye	bekötő	Tekenye, Orgona utca 33	Épület, Építmény	2023	50	9										

VAGYONLELTÁR																	
Zalaszentgrót és térsége szennyvízmű																	
Víziközmű-objektum azonosítása, megnevezése					Állapot jellemzők				Anyag	Átmérő	Hossz	Gazdasági jellemzők					
Víziközmű objektum azonosító	Település	Objektum típus	Megnevezés	Szakági bontás	Üzembe helyezés éve	Várható élettartam (év)	Állagmutató (%)	Pótlás várható éve (év)				Újraellátási vagy helyettesítési	Vagyoneérték (Ft.)	ÉCS1 Éves pótlási költség (FT/év)	ÉCS2 Éves elszámolható amortizáció (Ft/év)	Tulajdonos	KEHOP beruházás
3907746	Tekenye	gravitációs gerinc	Petőfi tér	Épület, Építmény	2023	50	98	2073	KG-PVC	200	12,4	625 669	613 979	11 690	9 359	Tekenye Község Önkormányzata	Igen
3907747	Tekenye	gravitációs gerinc	Hunyadi utca	Épület, Építmény	2023	50	98	2073	KG-PVC	200	28,8	1 453 166	1 426 015	27 151	21 737	Tekenye Község Önkormányzata	Igen
3907750	Tekenye	gravitációs gerinc	Hunyadi utca	Épület, Építmény	2023	50	98	2073	KG-PVC	200	54	2 240 000	2 198 146	41 854	33 508	Tekenye Község Önkormányzata	Igen
3907753	Tekenye	gravitációs gerinc	Gesztenyés utca	Épület, Építmény	2023	50	98	2073	KG-PVC	200	12,3	620 623	609 029	11 594	9 282	Tekenye Község Önkormányzata	Igen
3907760	Tekenye	gravitációs gerinc	Hunyadi utca	Épület, Építmény	2023	50	98	2073	KG-PVC	200	14,4	726 583	713 009	13 574	10 867	Tekenye Község Önkormányzata	Igen
3907761	Tekenye	gravitációs gerinc	Hunyadi utca	Épület, Építmény	2023	50	98	2073	KG-PVC	200	26,1	1 316 931	1 292 324	24 607	19 700	Tekenye Község Önkormányzata	Igen
3907763	Tekenye	gravitációs gerinc	Hunyadi utca	Épület, Építmény	2023	50	98	2073	KG-PVC	200	6,9	348 154	341 652	6 502	5 205	Tekenye Község Önkormányzata	Igen
3907766	Tekenye	gravitációs gerinc	Petőfi tér	Épület, Építmény	2023	50	98	2073	KG-PVC	200	22	1 110 057	1 089 312	20 745	16 608	Tekenye Község Önkormányzata	Igen
3907768	Tekenye	gravitációs gerinc	Petőfi tér	Épület, Építmény	2023	50	98	2073	KG-PVC	200	43,7	2 204 977	2 163 778	41 199	32 983	Tekenye Község Önkormányzata	Igen
3907769	Tekenye	gravitációs gerinc	Nagyrétság utca	Épület, Építmény	2023	50	98	2073	KG-PVC	200	5,4	272 469	267 376	5 093	4 077	Tekenye Község Önkormányzata	Igen
3907770	Tekenye	gravitációs gerinc	Orgona utca	Épület, Építmény	2023	50	98	2073	KG-PVC	200	15,6	787 131	772 423	14 708	11 775	Tekenye Község Önkormányzata	Igen
3907775	Tekenye	gravitációs gerinc	Kossuth tér	Épület, Építmény	2023	50	98	2073	KG-PVC	200	17,7	893 091	876 404	16 687	13 359	Tekenye Község Önkormányzata	Igen
3907776	Tekenye	gravitációs gerinc	Kossuth tér	Épület, Építmény	2023	50	98	2073	KG-PVC	200	16,2	817 406	802 134	15 272	12 226	Tekenye Község Önkormányzata	Igen
3907777	Tekenye	gravitációs gerinc	Hunyadi utca	Épület, Építmény	2023	50	98	2073	KG-PVC	200	17,6	888 046	871 455	16 591	13 282	Tekenye Község Önkormányzata	Igen
3907778	Tekenye	gravitációs gerinc	Hunyadi utca	Épület, Építmény	2023	50	98	2073	KG-PVC	200	11,8	595 394	584 271	11 123	8 905	Tekenye Község Önkormányzata	Igen
3907779	Tekenye	gravitációs gerinc	Hunyadi utca	Épület, Építmény	2023	50	98	2073	KG-PVC	200	18	908 229	891 258	16 971	13 587	Tekenye Község Önkormányzata	Igen
3907780	Tekenye	gravitációs gerinc	Orgona utca	Épület, Építmény	2023	50	98	2073	KG-PVC	200	5,3	267 423	262 426	4 997	4 000	Tekenye Község Önkormányzata	Igen
3907781	Tekenye	gravitációs gerinc	Orgona utca	Épület, Építmény	2023	50	98	2073	KG-PVC	200	14,9	751 811	737 764	14 047	11 246	Tekenye Község Önkormányzata	Igen
3907840	Tekenye	gravitációs gerinc	Nagyrétság utca	Épület, Építmény	2023	50	98	2073	KG-PVC	200	8	403 657	396 111	7 546	6 041	Tekenye Község Önkormányzata	Igen
3907867	Tekenye	gravitációs gerinc	Kossuth tér	Épület, Építmény	2023	50	98	2073	KG-PVC	200	50,3	2 537 994	2 490 573	47 421	37 965	Tekenye Község Önkormányzata	Igen
3907873	Tekenye	gravitációs gerinc	Hunyadi utca	Épület, Építmény	2023	50	98	2073	KG-PVC	200	54,7	2 760 006	2 708 436	51 570	41 286	Tekenye Község Önkormányzata	Igen
3907891	Tekenye	gravitációs gerinc	Kossuth tér	Épület, Építmény	2023	50	98	2073	KG-PVC	200	18,3	923 366	906 115	17 251	13 811	Tekenye Község Önkormányzata	Igen
3907892	Tekenye	gravitációs gerinc	Kossuth tér	Épület, Építmény	2023	50	98	2073	KG-PVC	200	10,3	519 709	509 999	9 710	7 774	Tekenye Község Önkormányzata	Igen
3907938	Tekenye	gravitációs gerinc	Hunyadi utca	Épület, Építmény	2023	50	98	2073	KG-PVC	200	4,9	247 240	242 622	4 618	3 697	Tekenye Község Önkormányzata	Igen
3907939	Tekenye	gravitációs gerinc	Hunyadi utca	Épület, Építmény	2023	50	98	2073	KG-PVC	200	47,7	2 406 806	2 361 838	44 968	36 001	Tekenye Község Önkormányzata	Igen
3907940	Tekenye	gravitációs gerinc	Hunyadi utca	Épület, Építmény	2023	50	98	2073	KG-PVC	200	63,7	3 214 120	3 154 064	60 056	48 080	Tekenye Község Önkormányzata	Igen
3907942	Tekenye	gravitációs gerinc	Hunyadi utca	Épület, Építmény	2023	50	98	2073	KG-PVC	200	6,3	317 880	311 938	5 942	4 757	Tekenye Község Önkormányzata	Igen
3907946	Tekenye	gravitációs gerinc	Orgona utca	Épület, Építmény	2023	50	98	2073	KG-PVC	200	10,2	514 663	505 048	9 615	7 698	Tekenye Község Önkormányzata	Igen
3907947	Tekenye	gravitációs gerinc	Orgona utca	Épület, Építmény	2023	50	98	2073	KG-PVC	200	42,9	2 164 612	2 124 167	40 445	32 380	Tekenye Község Önkormányzata	Igen
3907948	Tekenye	gravitációs gerinc	Móri utca	Épület, Építmény	2023	50	98	2073	KG-PVC	200	5,5	277 514	272 332	5 182	4 149	Tekenye Község Önkormányzata	Igen
3907949	Tekenye	gravitációs gerinc	Móri utca	Épület, Építmény	2023	50	98	2073	KG-PVC	200	9,1	459 160	450 580	8 580	6 869	Tekenye Község Önkormányzata	Igen
3907955	Tekenye	gravitációs gerinc	Orgona utca	Épület, Építmény	2023	50	98	2073	KG-PVC	200	12,5	630 714	618 930	11 784	9 434	Tekenye Község Önkormányzata	Igen
3907958	Tekenye	gravitációs gerinc	Orgona utca	Épület, Építmény	2023	50	98	2073	KG-PVC	200	15,3	771 994	757 572	14 422	11 546	Tekenye Község Önkormányzata	Igen
3907960	Tekenye	gravitációs gerinc	Petőfi tér	Épület, Építmény	2023	50	98	2073	KG-PVC	200	23,9	1 205 926	1 183 397	22 529	18 036	Tekenye Község Önkormányzata	Igen
3907961	Tekenye	gravitációs gerinc	Petőfi tér	Épület, Építmény	2023	50	98	2073	KG-PVC	200	40,8	2 058 651	2 020 185	38 466	30 795	Tekenye Község Önkormányzata	Igen
3907962	Tekenye	gravitációs gerinc	Orgona utca	Épület, Építmény	2023	50	98	2073	KG-PVC	200	14,5	731 629	717 956	13 673	10 946	Tekenye Község Önkormányzata	Igen
3907964	Tekenye	gravitációs gerinc	Kossuth tér	Épület, Építmény	2023	50	98	2073	KG-PVC	200	22,9	1 155 469	1 133 879	21 590	17 285	Tekenye Község Önkormányzata	Igen
3907966	Tekenye	gravitációs gerinc	Hunyadi utca	Épület, Építmény	2023	50	98	2073	KG-PVC	200	24,6	1 241 246	1 218 058	23 188	18 564	Tekenye Község Önkormányzata	Igen
3907969	Tekenye	gravitációs gerinc	Hunyadi utca	Épület, Építmény	2023	50	98	2073	KG-PVC	200	11,7	590 349	579 319	11 030	8 831	Tekenye Község Önkormányzata	Igen
3907970	Tekenye	gravitációs gerinc	Hunyadi utca	Épület, Építmény	2023	50	98	2073	KG-PVC	200	27	1 362 343	1 336 890	25 453	20 377	Tekenye Község Önkormányzata	Igen
3907971	Tekenye	gravitációs gerinc	Hunyadi utca	Épület, Építmény	2023	50	98	2073	KG-PVC	200	6	302 743	297 087	5 656	4 528	Tekenye Község Önkormányzata	Igen
3907972	Tekenye	gravitációs gerinc	Hunyadi utca	Épület, Építmény	2023	50	98	2073	KG-PVC	200	11,8	595 394	584 271	11 123	8 905	Tekenye Község Önkormányzata	Igen
3907980	Tekenye	gravitációs gerinc	Hunyadi utca	Épület, Építmény	2023	50	98	2073	KG-PVC	200	26,9	1 357 297	1 331 934	25 363	20 305	Tekenye Község Önkormányzata	Igen
3907992	Tekenye	bekötő	Tekenye, Orgona utca 2.	Épület, Építmény	2023	50	98	2073	PE	63	165,6	6 146 000	6 031 162	114 838	91 938	Tekenye Község Önkormányzata	Igen
3908004	Tekenye	bekötő	Tekenye, Orgona utca 12.	Épület, Építmény	2023	50	98	2073	PE	63	80,1	3 153 500	3 094 574	58 926	47 175	Tekenye Község Önkormányzata	Igen
3908033	Tekenye	bekötő	Tekenye, Hunyadi utca 12	Épület, Építmény	2023	50	98	2073	PE	63	96,1	3 713 500	3 644 115	69 385	55 549	Tekenye Község Önkormányzata	Igen
3908034	Tekenye	bekötő	Tekenye, Hunyadi utca 12	Épület, Építmény	2023	50	98	2073	PE	63	94,4	3 654 000	3 585 722	68 278	54 662	Tekenye Község Önkormányzata	Igen
3908035	Tekenye	bekötő	Tekenye, Hunyadi utca 31	Épület, Építmény	2023	50	98	2073	PE	63	79,2	3 122 000	3 063 667	58 333	46 701	Tekenye Község Önkormányzata	Igen
3908042	Zalaszentgrót	nyomó vezeték	Gyár utca	Épület, Építmény	2023	50	98	2073	PE	110	7,6	304 000	298 321	5 679	4 546	Tekenye Község Önkormányzata	Igen
3908051	Tekenye	nyomó vezeték	Hunyadi utca	Épület, Építmény	2023	50	98	2073	PE	90	276,3	8 289 000	8 134 120	154 880	123 995	Tekenye Község Önkormányzata	Igen
3908052	Tekenye	nyomó vezeték	Orgona utca	Épület, Építmény	2023	50	98	2073	PE	90	277,4	8 322 000	8 166 504	155 496	124 488	Tekenye Község Önkormányzata	Igen
3908053	Tekenye	nyomó vezeték	Nagyrétság utca	Épület, Építmény	2023	50	98	2073	PE	90	245,8	7 374 000	7 236 214	137 786	110 310	Tekenye Község Önkormányzata	Igen
3918383	Tekenye	gravitációs gerinc	Bádony utca	Épület, Építmény	2023	50	98	2073	KG-PVC	200	9,8	494 480	485 239	9 241	7 398	Tekenye Község Önkormányzata	Igen
3918384	Tekenye	gravitációs gerinc	Bádony utca	Épület, Építmény	2023	50	98	2073	KG-PVC	200	8,3	418 794	410 972	7 822	6 262	Tekenye Község Önkormányzata	Igen
3920084	Zalaszentgrót	nyomó vezeték	Gyár utca	Épület, Építmény	2023	50	98	2073	PE	110	1168	46 720 000	45 847 040	872 960	698 880	Tekenye Község Önkormányzata	Igen
3920085	Zalaszentgrót	nyomó vezeték	Gyár utca	Épület, Építmény	2023	50	98	2073	PE	110	332,2	13 288 000	13 039 718	248 282	198 771	Tekenye Község Önkormányzata	Igen
3920164	Tekenye	nyomó vezeték	Orgona utca	Épület, Építmény	2023	50	98	2073	PE	90	1,9	57 000	55 933	1 067	854	Tekenye Község Önkormányzata	Igen
3920165	Tekenye	nyomó vezeték	Orgona utca	Épület, Építmény	2023	50	98	2073	PE	90	1,9	57 000	55 933	1 067	854	Tekenye Község Önkormányzata	Igen
3920180	Tekenye	nyomó vezeték	Hunyadi utca	Épület, Építmény	2023	50	98	2073	PE	110	1,9	76 000	74 580	1 420	1 137	Tekenye Község Önkormányzata	Igen
3920181	Tekenye	nyomó vezeték	Hunyadi utca	Épület, Építmény	2023	50	98	2073	PE	110	1,9	76 000	74 580	1 420	1 137	Tekenye Község Önkormányzata	Igen
3920192	Tekenye	nyomó vezeték	Nagyrétság utca	Épület, Építmény	2023	50	98	2073	PE	90	1	30 000	29 440	560	448	Tekenye Község Önkormányzata	Igen
3920209	Tekenye	nyomó vezeték	Hunyadi utca	Épület, Építmény	2023	50	98	2073	PE	90	1,5	45 000	44 162	838	671	Tekenye Község Önkormányzata	Igen
3920210	Tekenye	nyomó vezeték	Hunyadi utca	Épület, Építmény	2023	50	98	2073	PE	90	1,5	45 000	44 162	838	671	Tekenye Község Önkormányzata	Igen
3920427	Tekenye	nyomó vezeték	Hunyadi utca	Épület, Építmény	2023	50	98	2073	PE	110	563,8	22 552 000	22 130 614	421 386	337 356	Tekenye Község Önkormányzata	Igen

VAGYONLELTÁR																	
Zalaszentgrót és térsége szennyvízmű																	
Víziközmű-objektum azonosítása, megnevezése					Állapot jellemzők							Gazdasági jellemzők					
Víziközmű objektum azonosító	Település	Objektum típus	Megnevezés	Szakági bontás	Üzembe helyezés éve	Várható élettartam (év)	Állagmutató (%)	Pótlás várható éve (év)	Anyag	Átmérő	Hossz	Újraelőállítási vagy helyettesítési	Vagyoneérték (Ft.)	ÉCS1 Éves pótlási költség (FT/év)	ÉCS2 Éves elszámolható amortizáció (Ft/év)	Tulajdonos	KEHOP beruházás
3920428	Tekenye	nyomó vezeték	Hunyadi utca	Épület, Építmény	2023	50	98	2073	PE	110	543,2	21 728 000	21 322 014	405 986	325 027	Tekenye Község Önkormányzata	Igen
3922192	Tekenye	gravitációs gerinc	Móri utca	Épület, Építmény	2023	50	98	2073	KG-PVC	200	17,7	893 091	876 404	16 687	13 359	Tekenye Község Önkormányzata	Igen
3922193	Tekenye	gravitációs gerinc	Móri utca	Épület, Építmény	2023	50	98	2073	KG-PVC	200	15,4	777 040	762 522	14 518	11 623	Tekenye Község Önkormányzata	Igen
3922194	Tekenye	gravitációs gerinc	Móri utca	Épület, Építmény	2023	50	98	2073	KG-PVC	200	9,9	499 526	490 190	9 336	7 474	Tekenye Község Önkormányzata	Igen
3922195	Tekenye	gravitációs gerinc	Móri utca	Épület, Építmény	2023	50	98	2073	KG-PVC	200	35,2	1 776 091	1 742 903	33 188	26 570	Tekenye Község Önkormányzata	Igen
3922196	Tekenye	gravitációs gerinc	Móri utca	Épület, Építmény	2023	50	98	2073	KG-PVC	200	9,8	494 480	485 239	9 241	7 398	Tekenye Község Önkormányzata	Igen
3922197	Tekenye	gravitációs gerinc	Móri utca	Épület, Építmény	2023	50	98	2073	KG-PVC	200	11,8	595 394	584 271	11 123	8 905	Tekenye Község Önkormányzata	Igen
3922199	Tekenye	gravitációs gerinc	Móri utca	Épület, Építmény	2023	50	98	2073	KG-PVC	200	4,7	237 149	232 716	4 433	3 549	Tekenye Község Önkormányzata	Igen
3922200	Tekenye	gravitációs gerinc	Móri utca	Épület, Építmény	2023	50	98	2073	KG-PVC	200	24,6	1 241 246	1 218 058	23 188	18 564	Tekenye Község Önkormányzata	Igen
3922201	Tekenye	gravitációs gerinc	Móri utca	Épület, Építmény	2023	50	98	2073	KG-PVC	200	12,3	620 623	609 029	11 594	9 282	Tekenye Község Önkormányzata	Igen
3922202	Tekenye	gravitációs gerinc	Móri utca	Épület, Építmény	2023	50	98	2073	KG-PVC	200	8	403 657	396 111	7 546	6 041	Tekenye Község Önkormányzata	Igen
3922203	Tekenye	gravitációs gerinc	Móri utca	Épület, Építmény	2023	50	98	2073	KG-PVC	200	11,9	600 440	589 221	11 219	8 982	Tekenye Község Önkormányzata	Igen
3922204	Tekenye	gravitációs gerinc	Móri utca	Épület, Építmény	2023	50	98	2073	KG-PVC	200	6,7	338 063	331 746	6 317	5 057	Tekenye Község Önkormányzata	Igen
3922205	Tekenye	gravitációs gerinc	Móri utca	Épület, Építmény	2023	50	98	2073	KG-PVC	200	4,2	211 920	207 962	3 958	3 169	Tekenye Község Önkormányzata	Igen
3922206	Tekenye	gravitációs gerinc	Móri utca	Épület, Építmény	2023	50	98	2073	KG-PVC	200	28,9	1 458 211	1 430 965	27 246	21 813	Tekenye Község Önkormányzata	Igen
3922207	Tekenye	gravitációs gerinc	Móri utca	Épület, Építmény	2023	50	98	2073	KG-PVC	200	8	403 657	396 111	7 546	6 041	Tekenye Község Önkormányzata	Igen
3922215	Tekenye	gravitációs gerinc	Móri utca	Épület, Építmény	2023	50	98	2073	KG-PVC	200	12,5	630 714	618 930	11 784	9 434	Tekenye Község Önkormányzata	Igen
3922216	Tekenye	gravitációs gerinc	Móri utca	Épület, Építmény	2023	50	98	2073	KG-PVC	200	24	1 210 971	1 188 343	22 628	18 116	Tekenye Község Önkormányzata	Igen
3922217	Tekenye	gravitációs gerinc	Móri utca	Épület, Építmény	2023	50	98	2073	KG-PVC	200	10,5	529 800	519 900	9 900	7 926	Tekenye Község Önkormányzata	Igen
3922218	Tekenye	gravitációs gerinc	Móri utca	Épület, Építmény	2023	50	98	2073	KG-PVC	200	6,4	322 926	316 889	6 037	4 833	Tekenye Község Önkormányzata	Igen
3922222	Tekenye	gravitációs gerinc	Móri utca	Épület, Építmény	2023	50	98	2073	KG-PVC	200	6	302 743	297 087	5 656	4 528	Tekenye Község Önkormányzata	Igen
3922223	Tekenye	gravitációs gerinc	Móri utca	Épület, Építmény	2023	50	98	2073	KG-PVC	200	10,7	539 891	529 806	10 085	8 074	Tekenye Község Önkormányzata	Igen
3922224	Tekenye	gravitációs gerinc	Móri utca	Épület, Építmény	2023	50	98	2073	KG-PVC	200	15,2	766 949	752 616	14 333	11 475	Tekenye Község Önkormányzata	Igen
3922225	Tekenye	gravitációs gerinc	Móri utca	Épület, Építmény	2023	50	98	2073	KG-PVC	200	8,9	449 069	440 678	8 391	6 718	Tekenye Község Önkormányzata	Igen
3922226	Tekenye	gravitációs gerinc	Móri utca	Épület, Építmény	2023	50	98	2073	KG-PVC	200	15,3	771 994	757 572	14 422	11 546	Tekenye Község Önkormányzata	Igen
3922227	Tekenye	gravitációs gerinc	Móri utca	Épület, Építmény	2023	50	98	2073	KG-PVC	200	8,6	433 931	425 825	8 106	6 490	Tekenye Község Önkormányzata	Igen
3922228	Tekenye	gravitációs gerinc	Móri utca	Épület, Építmény	2023	50	98	2073	KG-PVC	200	10	504 571	495 145	9 426	7 546	Tekenye Község Önkormányzata	Igen
3922229	Tekenye	gravitációs gerinc	Móri utca	Épület, Építmény	2023	50	98	2073	KG-PVC	200	29,7	1 498 577	1 470 575	28 002	22 418	Tekenye Község Önkormányzata	Igen
3922230	Tekenye	gravitációs gerinc	Móri utca	Épület, Építmény	2023	50	98	2073	KG-PVC	200	14	706 400	693 201	13 199	10 567	Tekenye Község Önkormányzata	Igen
3922231	Tekenye	gravitációs gerinc	Orgona utca	Épület, Építmény	2023	50	98	2073	KG-PVC	200	12,4	625 669	613 979	11 690	9 359	Tekenye Község Önkormányzata	Igen
3922232	Tekenye	gravitációs gerinc	Orgona utca	Épület, Építmény	2023	50	98	2073	KG-PVC	200	0,3	15 137	14 852	285	228	Tekenye Község Önkormányzata	Igen
3922233	Tekenye	gravitációs gerinc	Orgona utca	Épület, Építmény	2023	50	98	2073	KG-PVC	200	10,9	549 983	539 708	10 275	8 226	Tekenye Község Önkormányzata	Igen
3922234	Tekenye	gravitációs gerinc	Orgona utca	Épület, Építmény	2023	50	98	2073	KG-PVC	200	5,2	262 377	257 473	4 904	3 926	Tekenye Község Önkormányzata	Igen
3922235	Tekenye	gravitációs gerinc	Orgona utca	Épület, Építmény	2023	50	98	2073	KG-PVC	200	14,1	711 446	698 153	13 293	10 642	Tekenye Község Önkormányzata	Igen
3922236	Tekenye	gravitációs gerinc	Orgona utca	Épület, Építmény	2023	50	98	2073	KG-PVC	200	0,5	25 229	24 758	471	377	Tekenye Község Önkormányzata	Igen
3922237	Tekenye	gravitációs gerinc	Orgona utca	Épület, Építmény	2023	50	98	2073	KG-PVC	200	8,4	423 840	415 919	7 921	6 341	Tekenye Község Önkormányzata	Igen
3922238	Tekenye	gravitációs gerinc	Orgona utca	Épület, Építmény	2023	50	98	2073	KG-PVC	200	10,8	544 937	534 752	10 185	8 154	Tekenye Község Önkormányzata	Igen
3922240	Tekenye	gravitációs gerinc	Orgona utca	Épület, Építmény	2023	50	98	2073	KG-PVC	200	21,8	1 099 966	1 079 416	20 550	16 452	Tekenye Község Önkormányzata	Igen
3922241	Tekenye	gravitációs gerinc	Orgona utca	Épület, Építmény	2023	50	98	2073	KG-PVC	200	3,5	176 600	173 301	3 299	2 641	Tekenye Község Önkormányzata	Igen
3922242	Tekenye	gravitációs gerinc	Orgona utca	Épület, Építmény	2023	50	98	2073	KG-PVC	200	18,1	913 274	896 213	17 061	13 659	Tekenye Község Önkormányzata	Igen
3922243	Tekenye	gravitációs gerinc	Orgona utca	Épület, Építmény	2023	50	98	2073	KG-PVC	200	24,9	1 256 383	1 232 909	23 474	18 793	Tekenye Község Önkormányzata	Igen
3922244	Tekenye	gravitációs gerinc	Orgona utca	Épület, Építmény	2023	50	98	2073	KG-PVC	200	3,6	181 646	178 247	3 399	2 721	Tekenye Község Önkormányzata	Igen
3922245	Tekenye	gravitációs gerinc	Orgona utca	Épület, Építmény	2023	50	98	2073	KG-PVC	200	13,6	686 217	673 393	12 824	10 267	Tekenye Község Önkormányzata	Igen
3922246	Tekenye	gravitációs gerinc	Orgona utca	Épület, Építmény	2023	50	98	2073	KG-PVC	200	22,2	1 120 149	1 099 218	20 931	16 757	Tekenye Község Önkormányzata	Igen
3922247	Tekenye	gravitációs gerinc	Orgona utca	Épület, Építmény	2023	50	98	2073	KG-PVC	200	19,1	963 731	945 724	18 007	14 416	Tekenye Község Önkormányzata	Igen
3922248	Tekenye	gravitációs gerinc	Orgona utca	Épület, Építmény	2023	50	98	2073	KG-PVC	200	17,1	862 817	846 694	16 123	12 908	Tekenye Község Önkormányzata	Igen
3922249	Tekenye	gravitációs gerinc	Orgona utca	Épület, Építmény	2023	50	98	2073	KG-PVC	200	4,6	232 103	227 766	4 337	3 472	Tekenye Község Önkormányzata	Igen
3922250	Tekenye	gravitációs gerinc	Orgona utca	Épület, Építmény	2023	50	98	2073	KG-PVC	200	0,8	40 366	39 611	755	605	Tekenye Község Önkormányzata	Igen
3922251	Tekenye	gravitációs gerinc	Orgona utca	Épület, Építmény	2023	50	98	2073	KG-PVC	200	15,7	792 177	777 374	14 803	11 851	Tekenye Község Önkormányzata	Igen
3922254	Tekenye	gravitációs gerinc	Orgona utca	Épület, Építmény	2023	50	98	2073	KG-PVC	200	14,7	741 720	727 862	13 858	11 095	Tekenye Község Önkormányzata	Igen
3922255	Tekenye	gravitációs gerinc	Orgona utca	Épület, Építmény	2023	50	98	2073	KG-PVC	200	8,2	413 749	406 017	7 732	6 190	Tekenye Község Önkormányzata	Igen
3922256	Tekenye	gravitációs gerinc	Orgona utca	Épület, Építmény	2023	50	98	2073	KG-PVC	200	20,4	1 029 326	1 010 096	19 230	15 395	Tekenye Község Önkormányzata	Igen
3922257	Tekenye	gravitációs gerinc	Petőfi tér	Épület, Építmény	2023	50	98	2073	KG-PVC	200	26,5	1 337 114	1 312 132	24 982	20 000	Tekenye Község Önkormányzata	Igen
3922258	Tekenye	gravitációs gerinc	Petőfi tér	Épület, Építmény	2023	50	98	2073	KG-PVC	200	15,4	777 040	762 522	14 518	11 623	Tekenye Község Önkormányzata	Igen
3922259	Tekenye	gravitációs gerinc	Petőfi tér	Épület, Építmény	2023	50	98	2073	KG-PVC	200	21,1	1 064 646	1 044 757	19 889	15 923	Tekenye Község Önkormányzata	Igen
3922260	Tekenye	gravitációs gerinc	Petőfi tér	Épület, Építmény	2023	50	98	2073	KG-PVC	200	11,6	585 303	574 369	10 934	8 754	Tekenye Község Önkormányzata	Igen
3922261	Tekenye	gravitációs gerinc	Petőfi tér	Épület, Építmény	2023	50	98	2073	KG-PVC	200	11,4	575 211	564 461	10 750	8 606	Tekenye Község Önkormányzata	Igen
3922262	Tekenye	gravitációs gerinc	Petőfi tér	Épület, Építmény	2023	50	98	2073	KG-PVC	200	8,2	413 749	406 017	7 732	6 190	Tekenye Község Önkormányzata	Igen
3922263	Tekenye	gravitációs gerinc	Petőfi tér	Épület, Építmény	2023	50	98	2073	KG-PVC	200	7,2	363 291	356 505	6 786	5 433	Tekenye Község Önkormányzata	Igen
3922264	Tekenye	gravitációs gerinc	Petőfi tér	Épület, Építmény	2023	50	98	2073	KG-PVC	200	16,2	817 406	802 134	15 272	12 226	Tekenye Község Önkormányzata	Igen
3922265	Tekenye	gravitációs gerinc	Petőfi tér	Épület, Építmény	2023	50	98	2073	KG-PVC	200	9,4	474 297	465 431	8 866	7 098	Tekenye Község Önkormányzata	Igen
3922266	Tekenye	gravitációs gerinc	Petőfi tér	Épület, Építmény	2023	50	98	2073	KG-PVC	200	13,4	676 126	663 498	12 628	10 110	Tekenye Község Önkormányzata	Igen
3922267	Tekenye	gravitációs gerinc	Petőfi tér	Épület, Építmény	2023	50	98	2073	KG-PVC	200	12,1	610 531	599 122	11 409	9 134	Tekenye Község Önkormányzata	Igen
3922268	Tekenye	gravitációs gerinc	Petőfi tér	Épület, Építmény	2023	50	98	2073	KG-PVC	200	6,2	312 834	306 992	5 842	4 677	Tekenye Község Önkormányzata	Igen

VAGYONLELTÁR																	
Zalaszentgrót és térsége szennyvízmű																	
Víziközmű-objektum azonosítása, megnevezése					Állapot jellemzők							Gazdasági jellemzők					
Víziközmű objektum azonosító	Település	Objektum típus	Megnevezés	Szakági bontás	Üzembe helyezés éve	Váráható élettartam (év)	Állagmutató (%)	Pótlás váráható éve (év)	Anyag	Átmérő	Hossz	Újraellátási vagy helyettesítési	Vagyonerőérték (Ft.)	ÉCS1 Éves pótlási költség (FT/év)	ÉCS2 Éves elszámolható amortizáció (Ft/év)	Tulajdonos	KEHOP beruházás
3922269	Tekenye	gravitációs gerinc	PEtőfi tér	Épület, Építmény	2023	50	98	2073	KG-PVC	200	16,3	822 451	807 084	15 367	12 303	Tekenye Község Önkormányzata	Igen
3922270	Tekenye	gravitációs gerinc	PEtőfi tér	Épület, Építmény	2023	50	98	2073	KG-PVC	200	7,7	388 520	381 259	7 261	5 813	Tekenye Község Önkormányzata	Igen
3922277	Tekenye	gravitációs gerinc	Köztársaság tér	Épület, Építmény	2023	50	98	2073	KG-PVC	200	12,7	640 806	628 837	11 969	9 582	Tekenye Község Önkormányzata	Igen
3922278	Tekenye	gravitációs gerinc	Köztársaság tér	Épület, Építmény	2023	50	98	2073	KG-PVC	200	20,2	1 019 234	1 000 193	19 041	15 244	Tekenye Község Önkormányzata	Igen
3922287	Tekenye	gravitációs gerinc	Orgona utca	Épület, Építmény	2023	50	98	2073	KG-PVC	200	0,8	40 366	39 611	755	605	Tekenye Község Önkormányzata	Igen
3922288	Tekenye	gravitációs gerinc	Orgona utca	Épület, Építmény	2023	50	98	2073	KG-PVC	200	13,5	681 171	668 443	12 728	10 190	Tekenye Község Önkormányzata	Igen
3922289	Tekenye	gravitációs gerinc	Orgona utca	Épület, Építmény	2023	50	98	2073	KG-PVC	200	11,2	565 120	554 560	10 560	8 454	Tekenye Község Önkormányzata	Igen
3922290	Tekenye	gravitációs gerinc	Orgona utca	Épület, Építmény	2023	50	98	2073	KG-PVC	200	0,6	30 274	29 710	564	451	Tekenye Község Önkormányzata	Igen
3922291	Tekenye	gravitációs gerinc	Orgona utca	Épület, Építmény	2023	50	98	2073	KG-PVC	200	43,5	2 194 886	2 153 877	41 009	32 831	Tekenye Község Önkormányzata	Igen
3922311	Tekenye	gravitációs gerinc	Orgona utca	Épület, Építmény	2023	50	98	2073	KG-PVC	200	8,8	444 023	435 728	8 295	6 641	Tekenye Község Önkormányzata	Igen
3922312	Tekenye	gravitációs gerinc	Orgona utca	Épület, Építmény	2023	50	98	2073	KG-PVC	200	0,9	45 411	44 562	849	680	Tekenye Község Önkormányzata	Igen
3922313	Tekenye	gravitációs gerinc	Kossuth tér	Épület, Építmény	2023	50	98	2073	KG-PVC	200	11,3	570 166	559 510	10 656	8 531	Tekenye Község Önkormányzata	Igen
3922314	Tekenye	gravitációs gerinc	Kossuth tér	Épület, Építmény	2023	50	98	2073	KG-PVC	200	17,1	862 817	846 694	16 123	12 908	Tekenye Község Önkormányzata	Igen
3922315	Tekenye	gravitációs gerinc	Kossuth tér	Épület, Építmény	2023	50	98	2073	KG-PVC	200	61,2	3 087 977	3 030 281	57 696	46 191	Tekenye Község Önkormányzata	Igen
3922316	Tekenye	gravitációs gerinc	Kossuth tér	Épület, Építmény	2023	50	98	2073	KG-PVC	200	9,1	459 160	450 580	8 580	6 869	Tekenye Község Önkormányzata	Igen
3922317	Tekenye	gravitációs gerinc	Kossuth tér	Épület, Építmény	2023	50	98	2073	KG-PVC	200	5,1	257 331	252 523	4 808	3 849	Tekenye Község Önkormányzata	Igen
3922318	Tekenye	gravitációs gerinc	Kossuth tér	Épület, Építmény	2023	50	98	2073	KG-PVC	200	18,8	948 594	930 873	17 721	14 187	Tekenye Község Önkormányzata	Igen
3922329	Tekenye	gravitációs gerinc	Hunyadi utca	Épület, Építmény	2023	50	98	2073	KG-PVC	200	1,2	60 549	59 415	1 134	908	Tekenye Község Önkormányzata	Igen
3922330	Tekenye	gravitációs gerinc	Hunyadi utca	Épület, Építmény	2023	50	98	2073	KG-PVC	200	23	1 160 514	1 138 830	21 684	17 360	Tekenye Község Önkormányzata	Igen
3922331	Tekenye	gravitációs gerinc	Hunyadi utca	Épület, Építmény	2023	50	98	2073	KG-PVC	200	29,7	1 498 577	1 470 575	28 002	22 418	Tekenye Község Önkormányzata	Igen
3922332	Tekenye	gravitációs gerinc	Hunyadi utca	Épület, Építmény	2023	50	98	2073	KG-PVC	200	27	1 362 343	1 336 890	25 453	20 377	Tekenye Község Önkormányzata	Igen
3922333	Tekenye	gravitációs gerinc	Hunyadi utca	Épület, Építmény	2023	50	98	2073	KG-PVC	200	6,2	312 834	306 992	5 842	4 677	Tekenye Község Önkormányzata	Igen
3922357	Tekenye	gravitációs gerinc	Hunyadi utca	Épület, Építmény	2023	50	98	2073	KG-PVC	200	31,5	1 589 400	1 559 699	29 701	23 778	Tekenye Község Önkormányzata	Igen
3922358	Tekenye	gravitációs gerinc	Hunyadi utca	Épület, Építmény	2023	50	98	2073	KG-PVC	200	31,6	1 594 446	1 564 656	29 790	23 849	Tekenye Község Önkormányzata	Igen
3922359	Tekenye	gravitációs gerinc	Hunyadi utca	Épület, Építmény	2023	50	98	2073	KG-PVC	200	29,8	1 503 623	1 475 527	28 096	22 493	Tekenye Község Önkormányzata	Igen
3922360	Tekenye	gravitációs gerinc	Hunyadi utca	Épület, Építmény	2023	50	98	2073	KG-PVC	200	35,1	1 771 046	1 737 958	33 088	26 490	Tekenye Község Önkormányzata	Igen
3922365	Tekenye	gravitációs gerinc	Hunyadi utca	Épület, Építmény	2023	50	98	2073	KG-PVC	200	75	3 784 286	3 713 576	70 710	56 609	Tekenye Község Önkormányzata	Igen
3922366	Tekenye	gravitációs gerinc	Hunyadi utca	Épület, Építmény	2023	50	98	2073	KG-PVC	200	4,1	206 874	203 012	3 862	3 092	Tekenye Község Önkormányzata	Igen
3922371	Tekenye	gravitációs gerinc	Hunyadi utca	Épület, Építmény	2023	50	98	2073	KG-PVC	200	25,8	1 301 794	1 277 472	24 322	19 472	Tekenye Község Önkormányzata	Igen
3922372	Tekenye	gravitációs gerinc	Hunyadi utca	Épület, Építmény	2023	50	98	2073	KG-PVC	200	21,2	1 069 691	1 049 706	19 985	16 000	Tekenye Község Önkormányzata	Igen
3922373	Tekenye	gravitációs gerinc	Nagyréti utca	Épület, Építmény	2023	50	98	2073	KG-PVC	200	22,6	1 140 331	1 119 022	21 309	17 060	Tekenye Község Önkormányzata	Igen
3922374	Tekenye	gravitációs gerinc	Nagyréti utca	Épület, Építmény	2023	50	98	2073	KG-PVC	200	1,7	85 777	84 172	1 605	1 285	Tekenye Község Önkormányzata	Igen
3922375	Tekenye	gravitációs gerinc	Nagyréti utca	Épület, Építmény	2023	50	98	2073	KG-PVC	200	5,1	257 331	252 523	4 808	3 849	Tekenye Község Önkormányzata	Igen
3922376	Tekenye	gravitációs gerinc	Nagyréti utca	Épület, Építmény	2023	50	98	2073	KG-PVC	200	15,3	771 994	757 572	14 422	11 546	Tekenye Község Önkormányzata	Igen
3922377	Tekenye	gravitációs gerinc	Nagyréti utca	Épület, Építmény	2023	50	98	2073	KG-PVC	200	8,3	418 794	410 972	7 822	6 262	Tekenye Község Önkormányzata	Igen
3922378	Tekenye	gravitációs gerinc	Nagyréti utca	Épület, Építmény	2023	50	98	2073	KG-PVC	200	2,3	116 051	113 882	2 169	1 736	Tekenye Község Önkormányzata	Igen
3922379	Tekenye	gravitációs gerinc	Nagyréti utca	Épület, Építmény	2023	50	98	2073	KG-PVC	200	6	302 743	297 087	5 656	4 528	Tekenye Község Önkormányzata	Igen
3922380	Tekenye	gravitációs gerinc	Nagyréti utca	Épület, Építmény	2023	50	98	2073	KG-PVC	200	15,3	771 994	757 572	14 422	11 546	Tekenye Község Önkormányzata	Igen
3922381	Tekenye	gravitációs gerinc	Nagyréti utca	Épület, Építmény	2023	50	98	2073	KG-PVC	200	2,3	116 051	113 882	2 169	1 736	Tekenye Község Önkormányzata	Igen
3922382	Tekenye	gravitációs gerinc	Nagyréti utca	Épület, Építmény	2023	50	98	2073	KG-PVC	200	3,7	186 691	183 203	3 488	2 792	Tekenye Község Önkormányzata	Igen
3922383	Tekenye	gravitációs gerinc	Nagyréti utca	Épület, Építmény	2023	50	98	2073	KG-PVC	200	13	655 943	643 689	12 254	9 810	Tekenye Község Önkormányzata	Igen
3922384	Tekenye	gravitációs gerinc	Nagyréti utca	Épület, Építmény	2023	50	98	2073	KG-PVC	200	12,8	645 851	633 782	12 069	9 662	Tekenye Község Önkormányzata	Igen
3922385	Tekenye	gravitációs gerinc	Nagyréti utca	Épület, Építmény	2023	50	98	2073	KG-PVC	200	2,2	111 006	108 931	2 075	1 661	Tekenye Község Önkormányzata	Igen
3922386	Tekenye	gravitációs gerinc	Nagyréti utca	Épület, Építmény	2023	50	98	2073	KG-PVC	200	6,9	348 154	341 652	6 502	5 205	Tekenye Község Önkormányzata	Igen
3922387	Tekenye	gravitációs gerinc	Nagyréti utca	Épület, Építmény	2023	50	98	2073	KG-PVC	200	8,8	444 023	435 728	8 295	6 641	Tekenye Község Önkormányzata	Igen
3922388	Tekenye	gravitációs gerinc	Nagyréti utca	Épület, Építmény	2023	50	98	2073	KG-PVC	200	1,8	90 823	89 129	1 694	1 356	Tekenye Község Önkormányzata	Igen
3922389	Tekenye	gravitációs gerinc	Nagyréti utca	Épület, Építmény	2023	50	98	2073	KG-PVC	200	20,7	1 044 463	1 024 948	19 515	15 623	Tekenye Község Önkormányzata	Igen
3922390	Tekenye	gravitációs gerinc	Nagyréti utca	Épület, Építmény	2023	50	98	2073	KG-PVC	200	8,3	418 794	410 972	7 822	6 262	Tekenye Község Önkormányzata	Igen
3922391	Tekenye	gravitációs gerinc	Nagyréti utca	Épület, Építmény	2023	50	98	2073	KG-PVC	200	5,7	287 606	282 229	5 377	4 305	Tekenye Község Önkormányzata	Igen
3922392	Tekenye	gravitációs gerinc	Nagyréti utca	Épület, Építmény	2023	50	98	2073	KG-PVC	200	1,4	70 640	69 321	1 319	1 056	Tekenye Község Önkormányzata	Igen
3922393	Tekenye	gravitációs gerinc	Nagyréti utca	Épület, Építmény	2023	50	98	2073	KG-PVC	200	10,1	509 617	500 092	9 525	7 626	Tekenye Község Önkormányzata	Igen
3922394	Tekenye	gravitációs gerinc	Nagyréti utca	Épület, Építmény	2023	50	98	2073	KG-PVC	200	1	50 457	49 513	944	756	Tekenye Község Önkormányzata	Igen
3922395	Tekenye	gravitációs gerinc	Nagyréti utca	Épület, Építmény	2023	50	98	2073	KG-PVC	200	14,5	731 629	717 956	13 673	10 946	Tekenye Község Önkormányzata	Igen
3922396	Tekenye	gravitációs gerinc	Nagyréti utca	Épület, Építmény	2023	50	98	2073	KG-PVC	200	8,5	428 886	420 869	8 017	6 418	Tekenye Község Önkormányzata	Igen
3922397	Tekenye	gravitációs gerinc	Nagyréti utca	Épület, Építmény	2023	50	98	2073	KG-PVC	200	27,6	1 392 617	1 366 594	26 023	20 834	Tekenye Község Önkormányzata	Igen
3922398	Tekenye	gravitációs gerinc	Nagyréti utca	Épület, Építmény	2023	50	98	2073	KG-PVC	200	3	151 371	148 543	2 828	2 264	Tekenye Község Önkormányzata	Igen
3922399	Tekenye	gravitációs gerinc	Nagyréti utca	Épület, Építmény	2023	50	98	2073	KG-PVC	200	23,1	1 165 560	1 143 781	21 779	17 436	Tekenye Község Önkormányzata	Igen
3922400	Tekenye	gravitációs gerinc	Nagyréti utca	Épület, Építmény	2023	50	98	2073	KG-PVC	200	4,1	206 874	203 012	3 862	3 092	Tekenye Község Önkormányzata	Igen
3922402	Tekenye	gravitációs gerinc	Nagyréti utca	Épület, Építmény	2023	50	98	2073	KG-PVC	200	23,1	1 165 560	1 143 781	21 779	17 436	Tekenye Község Önkormányzata	Igen
3922403	Tekenye	gravitációs gerinc	Nagyréti utca	Épület, Építmény	2023	50	98	2073	KG-PVC	200	7,8	393 566	386 209	7 357	5 890	Tekenye Község Önkormányzata	Igen
3922409	Tekenye	gravitációs gerinc	Hunyadi utca	Épület, Építmény	2023	50	98	2073	KG-PVC	200	25,7	1 296 749	1 272 516	24 233	19 401	Tekenye Község Önkormányzata	Igen
3922410	Tekenye	gravitációs gerinc	Hunyadi utca	Épület, Építmény	2023	50	98	2073	KG-PVC	200	14	706 400	693 201	13 199	10 567	Tekenye Község Önkormányzata	Igen
3922414	Tekenye	gravitációs gerinc	Gesztenyés utca	Épület, Építmény	2023	50	98	2073	KG-PVC	200	8,1	408 703	401 067	7 636	6 113	Tekenye Község Önkormányzata	Igen
3922415	Tekenye	gravitációs gerinc	Gesztenyés utca	Épület, Építmény	2023	50	98	2073	KG-PVC	200	18,9	953 640	935 819	17 821	14 267	Tekenye Község Önkormányzata	Igen

VAGYONLELTÁR																	
Zalaszentgrót és térsége szennyvízmű																	
Víziközmű-objektum azonosítása, megnevezése					Állapot jellemzők							Gazdasági jellemzők					
Víziközmű objektum azonosító	Település	Objektum típus	Megnevezés	Szakági bontás	Üzembe helyezés éve	Várható élettartam (év)	Állagmutató (%)	Pótlás várható éve (év)	Anyag	Átmérő	Hossz	Újraelőállítási vagy helyettesítési	Vagyonerérték (Ft.)	ÉCS1 Éves pótlási költség (FT/év)	ÉCS2 Éves elszámolható amortizáció (Ft/év)	Tulajdonos	KEHOP beruházás
3922416	Tekenye	gravitációs gerinc	Gesztenyés utca	Épület, Építmény	2023	50	98	2073	KG-PVC	200	5	252 286	247 568	4 718	3 777	Tekenye Község Önkormányzata	Igen
3922417	Tekenye	gravitációs gerinc	Hunyadi utca	Épület, Építmény	2023	50	98	2073	KG-PVC	200	14	706 400	693 201	13 199	10 567	Tekenye Község Önkormányzata	Igen
3922418	Tekenye	gravitációs gerinc	Hunyadi utca	Épület, Építmény	2023	50	98	2073	KG-PVC	200	16,2	817 406	802 134	15 272	12 226	Tekenye Község Önkormányzata	Igen
3922419	Tekenye	gravitációs gerinc	Hunyadi utca	Épület, Építmény	2023	50	98	2073	KG-PVC	200	16	807 314	792 231	15 083	12 075	Tekenye Község Önkormányzata	Igen
3922420	Tekenye	gravitációs gerinc	Hunyadi utca	Épület, Építmény	2023	50	98	2073	KG-PVC	200	9,2	464 206	455 530	8 676	6 946	Tekenye Község Önkormányzata	Igen
3922421	Tekenye	gravitációs gerinc	Hunyadi utca	Épület, Építmény	2023	50	98	2073	KG-PVC	200	10,3	519 709	509 999	9 710	7 774	Tekenye Község Önkormányzata	Igen
3922422	Tekenye	gravitációs gerinc	Hunyadi utca	Épület, Építmény	2023	50	98	2073	KG-PVC	200	24,7	1 246 291	1 223 003	23 288	18 644	Tekenye Község Önkormányzata	Igen
3922423	Tekenye	gravitációs gerinc	Hunyadi utca	Épület, Építmény	2023	50	98	2073	KG-PVC	200	14,6	736 674	722 911	13 763	11 018	Tekenye Község Önkormányzata	Igen
3922424	Tekenye	gravitációs gerinc	Hunyadi utca	Épület, Építmény	2023	50	98	2073	KG-PVC	200	15,6	787 131	772 423	14 708	11 775	Tekenye Község Önkormányzata	Igen
3922425	Tekenye	gravitációs gerinc	Hunyadi utca	Épület, Építmény	2023	50	98	2073	KG-PVC	200	26,2	1 321 977	1 297 274	24 703	19 777	Tekenye Község Önkormányzata	Igen
3922426	Tekenye	gravitációs gerinc	Hunyadi utca	Épület, Építmény	2023	50	98	2073	KG-PVC	200	14,6	736 674	722 911	13 763	11 018	Tekenye Község Önkormányzata	Igen
3922427	Tekenye	gravitációs gerinc	Hunyadi utca	Épület, Építmény	2023	50	98	2073	KG-PVC	200	19,8	999 051	980 385	18 666	14 944	Tekenye Község Önkormányzata	Igen
3922428	Tekenye	gravitációs gerinc	Hunyadi utca	Épület, Építmény	2023	50	98	2073	KG-PVC	200	3,3	166 509	163 396	3 113	2 492	Tekenye Község Önkormányzata	Igen
3922429	Tekenye	gravitációs gerinc	Hunyadi utca	Épület, Építmény	2023	50	98	2073	KG-PVC	200	17,6	888 046	871 455	16 591	13 282	Tekenye Község Önkormányzata	Igen
3922430	Tekenye	gravitációs gerinc	Hunyadi utca	Épület, Építmény	2023	50	98	2073	KG-PVC	200	10,9	549 983	539 708	10 275	8 226	Tekenye Község Önkormányzata	Igen
3922431	Tekenye	gravitációs gerinc	Hunyadi utca	Épület, Építmény	2023	50	98	2073	KG-PVC	200	0,6	30 274	29 710	564	451	Tekenye Község Önkormányzata	Igen
3922432	Tekenye	gravitációs gerinc	Hunyadi utca	Épület, Építmény	2023	50	98	2073	KG-PVC	200	22,3	1 125 194	1 104 170	21 024	16 831	Tekenye Község Önkormányzata	Igen
3922433	Tekenye	gravitációs gerinc	Hunyadi utca	Épület, Építmény	2023	50	98	2073	KG-PVC	200	16,7	842 634	826 892	15 742	12 603	Tekenye Község Önkormányzata	Igen
3922434	Tekenye	gravitációs gerinc	Tölgvyári utca	Épület, Építmény	2023	50	98	2073	KG-PVC	200	5,3	267 423	262 426	4 997	4 000	Tekenye Község Önkormányzata	Igen
3922435	Tekenye	gravitációs gerinc	Tölgvyári utca	Épület, Építmény	2023	50	98	2073	KG-PVC	200	11,6	585 303	574 369	10 934	8 754	Tekenye Község Önkormányzata	Igen
3922436	Tekenye	gravitációs gerinc	Tölgvyári utca	Épület, Építmény	2023	50	98	2073	KG-PVC	200	6,1	307 789	302 037	5 752	4 605	Tekenye Község Önkormányzata	Igen
3922437	Tekenye	gravitációs gerinc	Tölgvyári utca	Épület, Építmény	2023	50	98	2073	KG-PVC	200	10,2	514 663	505 048	9 615	7 698	Tekenye Község Önkormányzata	Igen
3922438	Tekenye	gravitációs gerinc	Tölgvyári utca	Épület, Építmény	2023	50	98	2073	KG-PVC	200	11,5	580 257	569 412	10 845	8 682	Tekenye Község Önkormányzata	Igen
3922439	Tekenye	gravitációs gerinc	Tölgvyári utca	Épület, Építmény	2023	50	98	2073	KG-PVC	200	8,4	423 840	415 919	7 921	6 341	Tekenye Község Önkormányzata	Igen
3922440	Tekenye	gravitációs gerinc	Tölgvyári utca	Épület, Építmény	2023	50	98	2073	KG-PVC	200	2,4	121 097	118 833	2 264	1 813	Tekenye Község Önkormányzata	Igen
3922441	Tekenye	gravitációs gerinc	Tölgvyári utca	Épület, Építmény	2023	50	98	2073	KG-PVC	200	0,8	40 366	39 611	755	605	Tekenye Község Önkormányzata	Igen
3922442	Tekenye	gravitációs gerinc	Tölgvyári utca	Épület, Építmény	2023	50	98	2073	KG-PVC	200	17,3	872 909	856 597	16 312	13 059	Tekenye Község Önkormányzata	Igen
3922443	Tekenye	gravitációs gerinc	Tölgvyári utca	Épület, Építmény	2023	50	98	2073	KG-PVC	200	0,1	5 046	4 950	96	77	Tekenye Község Önkormányzata	Igen
3922444	Tekenye	gravitációs gerinc	Tölgvyári utca	Épület, Építmény	2023	50	98	2073	KG-PVC	200	9,7	489 434	480 289	9 145	7 321	Tekenye Község Önkormányzata	Igen
3922445	Tekenye	gravitációs gerinc	Tölgvyári utca	Épület, Építmény	2023	50	98	2073	KG-PVC	200	2,8	141 280	138 641	2 639	2 113	Tekenye Község Önkormányzata	Igen
3922446	Tekenye	gravitációs gerinc	Tölgvyári utca	Épület, Építmény	2023	50	98	2073	KG-PVC	200	16,8	847 680	831 842	15 838	12 680	Tekenye Község Önkormányzata	Igen
3922447	Tekenye	gravitációs gerinc	Tölgvyári utca	Épület, Építmény	2023	50	98	2073	KG-PVC	200	2,9	146 326	143 587	2 739	2 193	Tekenye Község Önkormányzata	Igen
3922448	Tekenye	gravitációs gerinc	Tölgvyári utca	Épület, Építmény	2023	50	98	2073	KG-PVC	200	0,2	10 091	9 902	189	151	Tekenye Község Önkormányzata	Igen
3922449	Tekenye	gravitációs gerinc	Tölgvyári utca	Épület, Építmény	2023	50	98	2073	KG-PVC	200	5,4	272 469	267 376	5 093	4 077	Tekenye Község Önkormányzata	Igen
3922450	Tekenye	gravitációs gerinc	Tölgvyári utca	Épület, Építmény	2023	50	98	2073	KG-PVC	200	0,1	5 046	4 950	96	77	Tekenye Község Önkormányzata	Igen
3922451	Tekenye	gravitációs gerinc	Tölgvyári utca	Épület, Építmény	2023	50	98	2073	KG-PVC	200	2,5	126 143	123 789	2 354	1 885	Tekenye Község Önkormányzata	Igen
3922452	Tekenye	gravitációs gerinc	Tölgvyári utca	Épület, Építmény	2023	50	98	2073	KG-PVC	200	9,8	494 480	485 239	9 241	7 398	Tekenye Község Önkormányzata	Igen
3922454	Tekenye	gravitációs gerinc	Tölgvyári utca	Épület, Építmény	2023	50	98	2073	KG-PVC	200	4,2	211 920	207 962	3 958	3 169	Tekenye Község Önkormányzata	Igen
3922455	Tekenye	gravitációs gerinc	Tölgvyári utca	Épület, Építmény	2023	50	98	2073	KG-PVC	200	9,7	489 434	480 289	9 145	7 321	Tekenye Község Önkormányzata	Igen
3922456	Tekenye	gravitációs gerinc	Tölgvyári utca	Épület, Építmény	2023	50	98	2073	KG-PVC	200	14,2	716 491	703 103	13 388	10 718	Tekenye Község Önkormányzata	Igen
3922457	Tekenye	gravitációs gerinc	Tölgvyári utca	Épület, Építmény	2023	50	98	2073	KG-PVC	200	1,9	95 869	94 075	1 794	1 436	Tekenye Község Önkormányzata	Igen
3922458	Tekenye	gravitációs gerinc	Tölgvyári utca	Épület, Építmény	2023	50	98	2073	KG-PVC	200	2,1	105 960	103 980	1 980	1 585	Tekenye Község Önkormányzata	Igen
3922459	Tekenye	gravitációs gerinc	Tölgvyári utca	Épület, Építmény	2023	50	98	2073	KG-PVC	200	12	605 486	594 177	11 309	9 054	Tekenye Község Önkormányzata	Igen
3922460	Tekenye	gravitációs gerinc	Tölgvyári utca	Épület, Építmény	2023	50	98	2073	KG-PVC	200	4,2	211 920	207 962	3 958	3 169	Tekenye Község Önkormányzata	Igen
3922461	Tekenye	gravitációs gerinc	Tölgvyári utca	Épület, Építmény	2023	50	98	2073	KG-PVC	200	9,7	489 434	480 289	9 145	7 321	Tekenye Község Önkormányzata	Igen
3922462	Tekenye	gravitációs gerinc	Tölgvyári utca	Épület, Építmény	2023	50	98	2073	KG-PVC	200	4,2	211 920	207 962	3 958	3 169	Tekenye Község Önkormányzata	Igen
3922463	Tekenye	gravitációs gerinc	Tölgvyári utca	Épület, Építmény	2023	50	98	2073	KG-PVC	200	9,7	489 434	480 289	9 145	7 321	Tekenye Község Önkormányzata	Igen
3922464	Tekenye	gravitációs gerinc	Tölgvyári utca	Épület, Építmény	2023	50	98	2073	KG-PVC	200	10,3	519 709	509 999	9 710	7 774	Tekenye Község Önkormányzata	Igen
3922465	Tekenye	gravitációs gerinc	Tölgvyári utca	Épület, Építmény	2023	50	98	2073	KG-PVC	200	3,9	196 783	193 110	3 673	2 941	Tekenye Község Önkormányzata	Igen
3922466	Tekenye	gravitációs gerinc	Tölgvyári utca	Épület, Építmény	2023	50	98	2073	KG-PVC	200	2,1	105 960	103 980	1 980	1 585	Tekenye Község Önkormányzata	Igen
3922467	Tekenye	gravitációs gerinc	Tölgvyári utca	Épület, Építmény	2023	50	98	2073	KG-PVC	200	2,7	136 234	133 691	2 543	2 036	Tekenye Község Önkormányzata	Igen
3922468	Tekenye	gravitációs gerinc	Tölgvyári utca	Épület, Építmény	2023	50	98	2073	KG-PVC	200	6,3	317 880	311 938	5 942	4 757	Tekenye Község Önkormányzata	Igen
3922469	Tekenye	gravitációs gerinc	Tölgvyári utca	Épület, Építmény	2023	50	98	2073	KG-PVC	200	50,7	2 558 177	2 510 381	47 796	38 265	Tekenye Község Önkormányzata	Igen
3922470	Tekenye	gravitációs gerinc	Tölgvyári utca	Épület, Építmény	2023	50	98	2073	KG-PVC	200	1,2	60 549	59 415	1 134	908	Tekenye Község Önkormányzata	Igen
3922471	Tekenye	gravitációs gerinc	Tölgvyári utca	Épület, Építmény	2023	50	98	2073	KG-PVC	200	25,8	1 301 794	1 277 472	24 322	19 472	Tekenye Község Önkormányzata	Igen
3922472	Tekenye	gravitációs gerinc	Tölgvyári utca	Épület, Építmény	2023	50	98	2073	KG-PVC	200	11,8	595 394	584 271	11 123	8 905	Tekenye Község Önkormányzata	Igen
3922473	Tekenye	gravitációs gerinc	Tölgvyári utca	Épület, Építmény	2023	50	98	2073	KG-PVC	200	3,8	191 737	188 153	3 584	2 869	Tekenye Község Önkormányzata	Igen
3922474	Tekenye	gravitációs gerinc	Tölgvyári utca	Épület, Építmény	2023	50	98	2073	KG-PVC	200	8,3	418 794	410 972	7 822	6 262	Tekenye Község Önkormányzata	Igen
3922475	Tekenye	gravitációs gerinc	Tölgvyári utca	Épület, Építmény	2023	50	98	2073	KG-PVC	200	9,8	494 480	485 239	9 241	7 398	Tekenye Község Önkormányzata	Igen
3922476	Tekenye	gravitációs gerinc	Gesztenyés utca	Épület, Építmény	2023	50	98	2073	KG-PVC	200	22,8	1 150 423	1 128 929	21 494	17 208	Tekenye Község Önkormányzata	Igen
3922477	Tekenye	gravitációs gerinc	Gesztenyés utca	Épület, Építmény	2023	50	98	2073	KG-PVC	200	17,9	903 183	886 307	16 876	13 511	Tekenye Község Önkormányzata	Igen
3922478	Tekenye	gravitációs gerinc	Gesztenyés utca	Épület, Építmény	2023	50	98	2073	KG-PVC	200	6,3	317 880	311 938	5 942	4 757	Tekenye Község Önkormányzata	Igen
3922479	Tekenye	gravitációs gerinc	Gesztenyés utca	Épület, Építmény	2023	50	98	2073	KG-PVC	200	28,2	1 422 891	1 396 304	26 587	21 285	Tekenye Község Önkormányzata	Igen
3922480	Tekenye	gravitációs gerinc	Gesztenyés utca	Épület, Építmény	2023	50	98	2073	KG-PVC	200	5,8	292 651	287 184	5 467	4 377	Tekenye Község Önkormányzata	Igen

VAGYONLELTÁR																	
Zalaszentgrót és térsége szennyvízmű																	
Víziközmű-objektum azonosítása, megnevezése					Állapot jellemzők							Gazdasági jellemzők					
Víziközmű objektum azonosító	Település	Objektum típus	Megnevezés	Szakági bontás	Üzembe helyezés éve	Várható élettartam (év)	Állagmutató (%)	Pótlás várható éve (év)	Anyag	Átmérő	Hossz	Újraelőállítási vagy helyettesítési	Vagyoneérték (Ft.)	ÉCS1 Éves pótlási költség (FT/év)	ÉCS2 Éves elszámolható amortizáció (Ft/év)	Tulajdonos	KEHOP beruházás
3922481	Tekenye	gravitációs gerinc	Gesztenyés utca	Épület, Építmény	2023	50	98	2073	KG-PVC	200	7,4	373 383	366 407	6 976	5 585	Tekenye Község Önkormányzata	Igen
3922482	Tekenye	gravitációs gerinc	Gesztenyés utca	Épület, Építmény	2023	50	98	2073	KG-PVC	200	5,7	287 606	282 229	5 377	4 305	Tekenye Község Önkormányzata	Igen
3922483	Tekenye	gravitációs gerinc	Gesztenyés utca	Épület, Építmény	2023	50	98	2073	KG-PVC	200	14,6	736 674	722 911	13 763	11 018	Tekenye Község Önkormányzata	Igen
3922484	Tekenye	gravitációs gerinc	Gesztenyés utca	Épület, Építmény	2023	50	98	2073	KG-PVC	200	35,2	1 776 091	1 742 903	33 188	26 570	Tekenye Község Önkormányzata	Igen
3922485	Tekenye	gravitációs gerinc	Gesztenyés utca	Épület, Építmény	2023	50	98	2073	KG-PVC	200	13,2	666 034	653 591	12 443	9 962	Tekenye Község Önkormányzata	Igen
3922486	Tekenye	gravitációs gerinc	Gesztenyés utca	Épület, Építmény	2023	50	98	2073	KG-PVC	200	12,2	615 577	604 073	11 504	9 210	Tekenye Község Önkormányzata	Igen
3922487	Tekenye	gravitációs gerinc	Gesztenyés utca	Épület, Építmény	2023	50	98	2073	KG-PVC	200	7,4	373 383	366 407	6 976	5 585	Tekenye Község Önkormányzata	Igen
3922488	Tekenye	gravitációs gerinc	Gesztenyés utca	Épület, Építmény	2023	50	98	2073	KG-PVC	200	0,8	40 366	39 611	755	605	Tekenye Község Önkormányzata	Igen
3922489	Tekenye	gravitációs gerinc	Gesztenyés utca	Épület, Építmény	2023	50	98	2073	KG-PVC	200	10,6	534 846	524 850	9 996	8 003	Tekenye Község Önkormányzata	Igen
3922490	Tekenye	gravitációs gerinc	Gesztenyés utca	Épület, Építmény	2023	50	98	2073	KG-PVC	200	23,9	1 205 926	1 183 397	22 529	18 036	Tekenye Község Önkormányzata	Igen
3922491	Tekenye	gravitációs gerinc	Hunyadi utca	Épület, Építmény	2023	50	98	2073	KG-PVC	200	16,4	827 497	812 034	15 463	12 380	Tekenye Község Önkormányzata	Igen
3922492	Tekenye	gravitációs gerinc	Hunyadi utca	Épület, Építmény	2023	50	98	2073	KG-PVC	200	3,1	156 417	153 493	2 924	2 341	Tekenye Község Önkormányzata	Igen
3922493	Tekenye	gravitációs gerinc	Bádony utca	Épület, Építmény	2023	50	98	2073	KG-PVC	200	4	201 829	198 056	3 773	3 021	Tekenye Község Önkormányzata	Igen
3922494	Tekenye	gravitációs gerinc	Bádony utca	Épület, Építmény	2023	50	98	2073	KG-PVC	200	25,3	1 276 566	1 252 717	23 849	19 093	Tekenye Község Önkormányzata	Igen
3922495	Tekenye	gravitációs gerinc	Bádony utca	Épület, Építmény	2023	50	98	2073	KG-PVC	200	19,2	968 777	950 671	18 106	14 495	Tekenye Község Önkormányzata	Igen
3922496	Tekenye	gravitációs gerinc	Bádony utca	Épület, Építmény	2023	50	98	2073	KG-PVC	200	8,6	433 931	425 825	8 106	6 490	Tekenye Község Önkormányzata	Igen
3922497	Tekenye	gravitációs gerinc	Bádony utca	Épület, Építmény	2023	50	98	2073	KG-PVC	200	19,3	973 823	955 627	18 196	14 567	Tekenye Község Önkormányzata	Igen
3922498	Tekenye	gravitációs gerinc	Bádony utca	Épület, Építmény	2023	50	98	2073	KG-PVC	200	31,6	1 594 446	1 564 656	29 790	23 849	Tekenye Község Önkormányzata	Igen
3922499	Tekenye	gravitációs gerinc	Bádony utca	Épület, Építmény	2023	50	98	2073	KG-PVC	200	34,7	1 750 863	1 718 149	32 714	26 190	Tekenye Község Önkormányzata	Igen
3922500	Tekenye	gravitációs gerinc	Bádony utca	Épület, Építmény	2023	50	98	2073	KG-PVC	200	13	655 943	643 689	12 254	9 810	Tekenye Község Önkormányzata	Igen
3922501	Tekenye	gravitációs gerinc	Bádony utca	Épület, Építmény	2023	50	98	2073	KG-PVC	200	25,5	1 286 657	1 262 613	24 044	19 249	Tekenye Község Önkormányzata	Igen
3922502	Tekenye	gravitációs gerinc	Bádony utca	Épület, Építmény	2023	50	98	2073	KG-PVC	200	4	201 829	198 056	3 773	3 021	Tekenye Község Önkormányzata	Igen
3922503	Tekenye	gravitációs gerinc	Bádony utca	Épület, Építmény	2023	50	98	2073	KG-PVC	200	13,9	701 354	688 251	13 103	10 490	Tekenye Község Önkormányzata	Igen
3922504	Tekenye	gravitációs gerinc	Bádony utca	Épület, Építmény	2023	50	98	2073	KG-PVC	200	20,1	1 014 189	995 238	18 951	15 172	Tekenye Község Önkormányzata	Igen
3922505	Tekenye	gravitációs gerinc	Bádony utca	Épület, Építmény	2023	50	98	2073	KG-PVC	200	28,1	1 417 846	1 391 355	26 491	21 208	Tekenye Község Önkormányzata	Igen
3922506	Tekenye	gravitációs gerinc	Bádony utca	Épület, Építmény	2023	50	98	2073	KG-PVC	200	2,4	121 097	118 833	2 264	1 813	Tekenye Község Önkormányzata	Igen
3922507	Tekenye	gravitációs gerinc	Bádony utca	Épület, Építmény	2023	50	98	2073	KG-PVC	200	11,3	570 166	559 510	10 656	8 531	Tekenye Község Önkormányzata	Igen
3922508	Tekenye	gravitációs gerinc	Bádony utca	Épület, Építmény	2023	50	98	2073	KG-PVC	200	29	1 463 257	1 435 915	27 342	21 890	Tekenye Község Önkormányzata	Igen
3922509	Tekenye	gravitációs gerinc	Bádony utca	Épület, Építmény	2023	50	98	2073	KG-PVC	200	8,6	433 931	425 825	8 106	6 490	Tekenye Község Önkormányzata	Igen
3922510	Tekenye	gravitációs gerinc	Gesztenyés utca	Épület, Építmény	2023	50	98	2073	KG-PVC	200	4,7	237 149	232 716	4 433	3 549	Tekenye Község Önkormányzata	Igen
3922512	Tekenye	gravitációs gerinc	Kender köz	Épület, Építmény	2023	50	98	2073	KG-PVC	200	17,5	883 000	866 498	16 502	13 211	Tekenye Község Önkormányzata	Igen
3922513	Tekenye	gravitációs gerinc	Kender köz	Épület, Építmény	2023	50	98	2073	KG-PVC	200	12,5	630 714	618 930	11 784	9 434	Tekenye Község Önkormányzata	Igen
3922514	Tekenye	gravitációs gerinc	Kender köz	Épület, Építmény	2023	50	98	2073	KG-PVC	200	9	454 114	445 633	8 481	6 790	Tekenye Község Önkormányzata	Igen
3922515	Tekenye	gravitációs gerinc	Kender köz	Épület, Építmény	2023	50	98	2073	KG-PVC	200	18,9	953 640	935 819	17 821	14 267	Tekenye Község Önkormányzata	Igen
3922516	Tekenye	gravitációs gerinc	Gesztenyés utca	Épület, Építmény	2023	50	98	2073	KG-PVC	200	13,4	676 126	663 498	12 628	10 110	Tekenye Község Önkormányzata	Igen
3922519	Tekenye	gravitációs gerinc	Kender köz	Épület, Építmény	2023	50	98	2073	KG-PVC	200	3,5	176 600	173 301	3 299	2 641	Tekenye Község Önkormányzata	Igen
3922520	Tekenye	gravitációs gerinc	Kender köz	Épület, Építmény	2023	50	98	2073	KG-PVC	200	29,3	1 478 394	1 450 773	27 621	22 113	Tekenye Község Önkormányzata	Igen
3922521	Tekenye	gravitációs gerinc	Gesztenyés utca	Épület, Építmény	2023	50	98	2073	KG-PVC	200	3,2	161 463	158 449	3 014	2 413	Tekenye Község Önkormányzata	Igen
3922522	Tekenye	gravitációs gerinc	Gesztenyés utca	Épület, Építmény	2023	50	98	2073	KG-PVC	200	3,8	191 737	188 153	3 584	2 869	Tekenye Község Önkormányzata	Igen
3922523	Tekenye	gravitációs gerinc	Gesztenyés utca	Épület, Építmény	2023	50	98	2073	KG-PVC	200	18,7	943 549	925 917	17 632	14 116	Tekenye Község Önkormányzata	Igen
3922524	Tekenye	gravitációs gerinc	Gesztenyés utca	Épület, Építmény	2023	50	98	2073	KG-PVC	200	19,2	968 777	950 671	18 106	14 495	Tekenye Község Önkormányzata	Igen
3922525	Tekenye	gravitációs gerinc	Gesztenyés utca	Épület, Építmény	2023	50	98	2073	KG-PVC	200	12,4	625 669	613 979	11 690	9 359	Tekenye Község Önkormányzata	Igen
3922526	Tekenye	gravitációs gerinc	Gesztenyés utca	Épület, Építmény	2023	50	98	2073	KG-PVC	200	26,7	1 347 206	1 322 034	25 172	20 152	Tekenye Község Önkormányzata	Igen
3922527	Tekenye	gravitációs gerinc	Gesztenyés utca	Épület, Építmény	2023	50	98	2073	KG-PVC	200	24,5	1 236 200	1 213 101	23 099	18 493	Tekenye Község Önkormányzata	Igen
3922528	Tekenye	gravitációs gerinc	Gesztenyés utca	Épület, Építmény	2023	50	98	2073	KG-PVC	200	46,2	2 331 120	2 287 561	43 559	34 873	Tekenye Község Önkormányzata	Igen
3922529	Tekenye	gravitációs gerinc	Bádony utca	Épület, Építmény	2023	50	98	2073	KG-PVC	200	19	958 686	940 775	17 911	14 339	Tekenye Község Önkormányzata	Igen
3922530	Tekenye	gravitációs gerinc	Bádony utca	Épület, Építmény	2023	50	98	2073	KG-PVC	200	25,5	1 286 657	1 262 613	24 044	19 249	Tekenye Község Önkormányzata	Igen
3922531	Tekenye	gravitációs gerinc	Bádony utca	Épület, Építmény	2023	50	98	2073	KG-PVC	200	8,4	423 840	415 919	7 921	6 341	Tekenye Község Önkormányzata	Igen
3922532	Tekenye	gravitációs gerinc	Bádony utca	Épület, Építmény	2023	50	98	2073	KG-PVC	200	13,5	681 171	668 443	12 728	10 190	Tekenye Község Önkormányzata	Igen
3922533	Tekenye	gravitációs gerinc	Bádony utca	Épület, Építmény	2023	50	98	2073	KG-PVC	200	7,9	398 611	391 164	7 447	5 962	Tekenye Község Önkormányzata	Igen
3922534	Tekenye	gravitációs gerinc	Bádony utca	Épület, Építmény	2023	50	98	2073	KG-PVC	200	6	302 743	297 087	5 656	4 528	Tekenye Község Önkormányzata	Igen
3922535	Tekenye	gravitációs gerinc	Bádony utca	Épület, Építmény	2023	50	98	2073	KG-PVC	200	21,9	1 105 011	1 084 366	20 645	16 528	Tekenye Község Önkormányzata	Igen
3922536	Tekenye	gravitációs gerinc	Bádony utca	Épület, Építmény	2023	50	98	2073	KG-PVC	200	2,1	105 960	103 980	1 980	1 585	Tekenye Község Önkormányzata	Igen
3922537	Tekenye	gravitációs gerinc	Bádony utca	Épület, Építmény	2023	50	98	2073	KG-PVC	200	13,9	701 354	688 251	13 103	10 490	Tekenye Község Önkormányzata	Igen
3922538	Tekenye	gravitációs gerinc	Bádony utca	Épület, Építmény	2023	50	98	2073	KG-PVC	200	11,1	560 074	549 610	10 464	8 377	Tekenye Község Önkormányzata	Igen
3922539	Tekenye	gravitációs gerinc	Bádony utca	Épület, Építmény	2023	50	98	2073	KG-PVC	200	11,8	595 394	584 271	11 123	8 905	Tekenye Község Önkormányzata	Igen
3922540	Tekenye	gravitációs gerinc	Bádony utca	Épület, Építmény	2023	50	98	2073	KG-PVC	200	22,1	1 115 103	1 094 268	20 835	16 680	Tekenye Község Önkormányzata	Igen
3922541	Tekenye	gravitációs gerinc	Bádony utca	Épület, Építmény	2023	50	98	2073	KG-PVC	200	8,6	433 931	425 825	8 106	6 490	Tekenye Község Önkormányzata	Igen
3905166	Zalaszentgrót	bekötő	Zalaszentgrót, Gyár utca 4	Épület, Építmény	2023	50	98	2073	KG-PVC	160	9	850 000	834 118	15 882	12 715	Zalaszentgrót Város Önkormányzata	Igen
3905171	Zalaszentgrót	bekötő	Zalaszentgrót, Gyár utca 6	Épület, Építmény	2023	50	98	2073	KG-PVC	160	8,9	845 000	829 214	15 786	12 638	Zalaszentgrót Város Önkormányzata	Igen
3907147	Zalaszentgrót	bekötő	Zalaszentgrót - Csáford, P	Épület, Építmény	2023	50	98	2073	KG-PVC	160	12,3	1 015 000	996 038	18 962	15 181	Zalaszentgrót Város Önkormányzata	Igen
3907149	Zalaszentgrót	bekötő	Zalaszentgrót - Zalakoppá	Épület, Építmény	2023	50	98	2073	KG-PVC	160	7,3	765 000	750 707	14 293	11 443	Zalaszentgrót Város Önkormányzata	Igen
3907152	Zalaszentgrót	bekötő	Zalaszentgrót - Aranyod, V	Épület, Építmény	2023	50	98	2073	KG-PVC	160	6,2	710 000	696 735	13 265	10 620	Zalaszentgrót Város Önkormányzata	Igen
3907270	Zalaszentgrót	bekötő	Zalaszentgrót, Alkotmány	Épület, Építmény	2023	50	98	2073	KG-PVC	160	6,5	725 000	711 450	13 550	10 848	Zalaszentgrót Város Önkormányzata	Igen

VAGYONLELTÁR																	
Zalaszentgrót és térsége szennyvízmű																	
Víziközmű-objektum azonosítása, megnevezése					Állapot jellemzők					Gazdasági jellemzők							
Víziközmű objektum azonosító	Település	Objektum típus	Megnevezés	Szakági bontás	Üzembe helyezés éve	Várható élettartam (év)	Állagmutató (%)	Pótlás várható éve (év)	Anyag	Átmérő	Hossz	Újraelőállítási vagy helyettesítési	Vagyonérték (Ft.)	ÉCS1 Éves pótlási költség (Ft/év)	ÉCS2 Éves elszámolható amortizáció (Ft/év)	Tulajdonos	KEHOP beruházás
3907271	Zalaszentgrót	bekötő	Zalaszentgrót, Alkotmány	Épület, Építmény	2023	50	98	2073	KG-PVC	160	6,7	735 000	721 270	13 730	10 992	Zalaszentgrót Város Önkormányzata	Igen
3907272	Zalaszentgrót	bekötő	Zalaszentgrót, Alkotmány	Épület, Építmény	2023	50	98	2073	KG-PVC	160	6,7	735 000	721 270	13 730	10 992	Zalaszentgrót Város Önkormányzata	Igen
3907273	Zalaszentgrót	bekötő	Zalaszentgrót, Alkotmány	Épület, Építmény	2023	50	98	2073	KG-PVC	160	6,4	720 000	706 545	13 455	10 772	Zalaszentgrót Város Önkormányzata	Igen
3907274	Zalaszentgrót	bekötő	Zalaszentgrót, Alkotmány	Épület, Építmény	2023	50	98	2073	KG-PVC	160	6,7	735 000	721 270	13 730	10 992	Zalaszentgrót Város Önkormányzata	Igen
3907275	Zalaszentgrót	bekötő	Zalaszentgrót, Alkotmány	Épület, Építmény	2023	50	98	2073	KG-PVC	160	6,6	730 000	716 360	13 640	10 920	Zalaszentgrót Város Önkormányzata	Igen
3907276	Zalaszentgrót	bekötő	Zalaszentgrót, Alkotmány	Épület, Építmény	2023	50	98	2073	KG-PVC	160	6,7	735 000	721 270	13 730	10 992	Zalaszentgrót Város Önkormányzata	Igen
3907277	Zalaszentgrót	bekötő	Zalaszentgrót, Alkotmány	Épület, Építmény	2023	50	98	2073	KG-PVC	160	8	800 000	785 052	14 948	11 967	Zalaszentgrót Város Önkormányzata	Igen
3907278	Zalaszentgrót	bekötő	Zalaszentgrót, Alkotmány	Épület, Építmény	2023	50	98	2073	KG-PVC	160	6,5	725 000	711 450	13 550	10 848	Zalaszentgrót Város Önkormányzata	Igen
3907279	Zalaszentgrót	bekötő	Zalaszentgrót, Alkotmány	Épület, Építmény	2023	50	98	2073	KG-PVC	160	6,5	725 000	711 450	13 550	10 848	Zalaszentgrót Város Önkormányzata	Igen
3907280	Zalaszentgrót	bekötő	Zalaszentgrót, Alkotmány	Épület, Építmény	2023	50	98	2073	KG-PVC	160	7,6	780 000	765 426	14 574	11 668	Zalaszentgrót Város Önkormányzata	Igen
3907281	Zalaszentgrót	bekötő	Zalaszentgrót, Október 23	Épület, Építmény	2023	50	98	2073	KG-PVC	160	9	850 000	834 118	15 882	12 715	Zalaszentgrót Város Önkormányzata	Igen
3907282	Zalaszentgrót	bekötő	Zalaszentgrót, Október 23	Épület, Építmény	2023	50	98	2073	KG-PVC	160	10,3	915 000	897 905	17 095	13 686	Zalaszentgrót Város Önkormányzata	Igen
3907283	Zalaszentgrót	bekötő	Zalaszentgrót, Október 23	Épület, Építmény	2023	50	98	2073	KG-PVC	160	8,8	840 000	824 303	15 697	12 567	Zalaszentgrót Város Önkormányzata	Igen
3907284	Zalaszentgrót	bekötő	Zalaszentgrót, Október 23	Épület, Építmény	2023	50	98	2073	KG-PVC	160	8,4	820 000	804 677	15 323	12 267	Zalaszentgrót Város Önkormányzata	Igen
3907285	Zalaszentgrót	bekötő	Zalaszentgrót, Október 23	Épület, Építmény	2023	50	98	2073	KG-PVC	160	8,2	810 000	794 862	15 138	12 119	Zalaszentgrót Város Önkormányzata	Igen
3907286	Zalaszentgrót	bekötő	Zalaszentgrót, Október 23	Épület, Építmény	2023	50	98	2073	KG-PVC	160	8,7	835 000	819 399	15 601	12 490	Zalaszentgrót Város Önkormányzata	Igen
3907287	Zalaszentgrót	bekötő	Zalaszentgrót, Október 23	Épület, Építmény	2023	50	98	2073	KG-PVC	160	9	850 000	834 118	15 882	12 715	Zalaszentgrót Város Önkormányzata	Igen
3907288	Zalaszentgrót	bekötő	Zalaszentgrót, Október 23	Épület, Építmény	2023	50	98	2073	KG-PVC	160	8,8	840 000	824 303	15 697	12 567	Zalaszentgrót Város Önkormányzata	Igen
3907289	Zalaszentgrót	bekötő	Zalaszentgrót, Gyár utca 5	Épület, Építmény	2023	50	98	2073	KG-PVC	160	9,1	855 000	839 028	15 972	12 787	Zalaszentgrót Város Önkormányzata	Igen
3907290	Zalaszentgrót	bekötő	Zalaszentgrót, Október 23	Épület, Építmény	2023	50	98	2073	KG-PVC	160	4,1	605 000	593 692	11 308	9 053	Zalaszentgrót Város Önkormányzata	Igen
3907291	Zalaszentgrót	bekötő	Zalaszentgrót, Október 23	Épület, Építmény	2023	50	98	2073	KG-PVC	160	21,1	1 455 000	1 427 810	27 190	21 768	Zalaszentgrót Város Önkormányzata	Igen
3907316	Zalaszentgrót	bekötő	Zalaszentgrót, Móricz Zsig	Épület, Építmény	2023	50	98	2073	KG-PVC	160	8,3	815 000	799 773	15 227	12 190	Zalaszentgrót Város Önkormányzata	Igen
3907317	Zalaszentgrót	bekötő	Zalaszentgrót, Móricz Zsig	Épület, Építmény	2023	50	98	2073	KG-PVC	160	8,1	805 000	789 962	15 038	12 039	Zalaszentgrót Város Önkormányzata	Igen
3907320	Zalaszentgrót	bekötő	Zalaszentgrót, Móricz Zsig	Épület, Építmény	2023	50	98	2073	KG-PVC	160	19,1	1 355 000	1 329 681	25 319	20 270	Zalaszentgrót Város Önkormányzata	Igen
3907321	Zalaszentgrót	bekötő	Zalaszentgrót, Gyár utca 4	Épület, Építmény	2023	50	98	2073	KG-PVC	160	9,8	890 000	873 370	16 630	13 314	Zalaszentgrót Város Önkormányzata	Igen
3907322	Zalaszentgrót	bekötő	Zalaszentgrót, Alkotmány	Épület, Építmény	2023	50	98	2073	KG-PVC	160	7,7	785 000	770 337	14 663	11 739	Zalaszentgrót Város Önkormányzata	Igen
3907323	Zalaszentgrót	bekötő	Zalaszentgrót, Gyár utca 4	Épület, Építmény	2023	50	98	2073	KG-PVC	160	5,5	675 000	662 383	12 617	10 101	Zalaszentgrót Város Önkormányzata	Igen
3907324	Zalaszentgrót	bekötő	Zalaszentgrót, Gyár utca 5	Épület, Építmény	2023	50	98	2073	KG-PVC	160	5,1	655 000	642 758	12 242	9 801	Zalaszentgrót Város Önkormányzata	Igen
3907352	Zalaszentgrót	bekötő	Zalaszentgrót - Zalakoppá	Épület, Építmény	2023	50	98	2073	KG-PVC	160	14,2	1 110 000	1 089 261	20 739	16 603	Zalaszentgrót Város Önkormányzata	Igen
3907353	Zalaszentgrót	bekötő	Zalaszentgrót - Zalakoppá	Épület, Építmény	2023	50	98	2073	KG-PVC	160	5,4	670 000	657 483	12 517	10 021	Zalaszentgrót Város Önkormányzata	Igen
3907354	Zalaszentgrót	bekötő	Zalaszentgrót - Zalakoppá	Épület, Építmény	2023	50	98	2073	KG-PVC	160	6,8	740 000	726 175	13 825	11 068	Zalaszentgrót Város Önkormányzata	Igen
3907355	Zalaszentgrót	bekötő	Zalaszentgrót - Zalakoppá	Épület, Építmény	2023	50	98	2073	KG-PVC	160	7,2	760 000	745 800	14 200	11 368	Zalaszentgrót Város Önkormányzata	Igen
3907356	Zalaszentgrót	bekötő	Zalaszentgrót - Zalakoppá	Épület, Építmény	2023	50	98	2073	KG-PVC	160	8,9	845 000	829 214	15 786	12 638	Zalaszentgrót Város Önkormányzata	Igen
3907357	Zalaszentgrót	bekötő	Zalaszentgrót - Zalakoppá	Épület, Építmény	2023	50	98	2073	KG-PVC	160	8,9	845 000	829 214	15 786	12 638	Zalaszentgrót Város Önkormányzata	Igen
3907358	Zalaszentgrót	bekötő	Zalaszentgrót - Zalakoppá	Épület, Építmény	2023	50	98	2073	KG-PVC	160	9,2	860 000	843 929	16 071	12 866	Zalaszentgrót Város Önkormányzata	Igen
3907359	Zalaszentgrót	bekötő	Zalaszentgrót - Zalakoppá	Épület, Építmény	2023	50	98	2073	KG-PVC	160	8,5	825 000	809 588	15 412	12 339	Zalaszentgrót Város Önkormányzata	Igen
3907360	Zalaszentgrót	bekötő	Zalaszentgrót - Zalakoppá	Épület, Építmény	2023	50	98	2073	KG-PVC	160	24,5	1 625 000	1 594 640	30 360	24 306	Zalaszentgrót Város Önkormányzata	Igen
3907361	Zalaszentgrót	bekötő	Zalaszentgrót - Zalakoppá	Épület, Építmény	2023	50	98	2073	KG-PVC	160	4,6	630 000	618 227	11 773	9 425	Zalaszentgrót Város Önkormányzata	Igen
3907362	Zalaszentgrót	bekötő	Zalaszentgrót - Zalakoppá	Épület, Építmény	2023	50	98	2073	KG-PVC	160	6,6	730 000	716 360	13 640	10 920	Zalaszentgrót Város Önkormányzata	Igen
3907363	Zalaszentgrót	bekötő	Zalaszentgrót - Zalakoppá	Épület, Építmény	2023	50	98	2073	KG-PVC	160	3,7	585 000	574 066	10 934	8 754	Zalaszentgrót Város Önkormányzata	Igen
3907364	Zalaszentgrót	bekötő	Zalaszentgrót - Zalakoppá	Épület, Építmény	2023	50	98	2073	KG-PVC	160	5,1	655 000	642 758	12 242	9 801	Zalaszentgrót Város Önkormányzata	Igen
3907365	Zalaszentgrót	bekötő	Zalaszentgrót - Zalakoppá	Épület, Építmény	2023	50	98	2073	KG-PVC	160							

VAGYONLELTÁR																	
Zalaszentgrót és térsége szennyvízmű																	
Víziközmű-objektum azonosítása, megnevezése					Állapot jellemzők					Gazdasági jellemzők							
Víziközmű objektum azonosító	Település	Objektum típus	Megnevezés	Szakági bontás	Üzembe helyezés éve	Várható élettartam (év)	Állagmutató (%)	Pótlás várható éve (év)	Anyag	Átmérő	Hossz	Újraelőállítási vagy helyettesítési	Vagyonérték (Ft.)	ÉCS1 Éves pótlási költség (Ft/év)	ÉCS2 Éves elszámolható amortizáció (Ft/év)	Tulajdonos	KEHOP beruházás
3907388	Zalaszentgrót	bekötő	Zalaszentgrót - Zalakoppá	Épület, Építmény	2023	50	98	2073	KG-PVC	160	4,3	615 000	603 506	11 494	9 202	Zalaszentgrót Város Önkormányzata	Igen
3907389	Zalaszentgrót	bekötő	Zalaszentgrót - Zalakoppá	Épület, Építmény	2023	50	98	2073	KG-PVC	160	4,7	635 000	623 132	11 868	9 501	Zalaszentgrót Város Önkormányzata	Igen
3907390	Zalaszentgrót	bekötő	Zalaszentgrót - Zalakoppá	Épület, Építmény	2023	50	98	2073	KG-PVC	160	5	650 000	637 858	12 142	9 721	Zalaszentgrót Város Önkormányzata	Igen
3907391	Zalaszentgrót	bekötő	Zalaszentgrót - Zalakoppá	Épület, Építmény	2023	50	98	2073	KG-PVC	160	4,2	610 000	598 602	11 398	9 125	Zalaszentgrót Város Önkormányzata	Igen
3907392	Zalaszentgrót	bekötő	Zalaszentgrót - Zalakoppá	Épület, Építmény	2023	50	98	2073	KG-PVC	160	6,2	710 000	696 735	13 265	10 620	Zalaszentgrót Város Önkormányzata	Igen
3907393	Zalaszentgrót	bekötő	Zalaszentgrót - Zalakoppá	Épület, Építmény	2023	50	98	2073	KG-PVC	160	5,1	655 000	642 758	12 242	9 801	Zalaszentgrót Város Önkormányzata	Igen
3907394	Zalaszentgrót	bekötő	Zalaszentgrót - Zalakoppá	Épület, Építmény	2023	50	98	2073	KG-PVC	160	5	650 000	637 858	12 142	9 721	Zalaszentgrót Város Önkormányzata	Igen
3907395	Zalaszentgrót	bekötő	Zalaszentgrót - Zalakoppá	Épület, Építmény	2023	50	98	2073	KG-PVC	160	5,4	670 000	657 483	12 517	10 021	Zalaszentgrót Város Önkormányzata	Igen
3907396	Zalaszentgrót	bekötő	Zalaszentgrót - Zalakoppá	Épület, Építmény	2023	50	98	2073	KG-PVC	160	4,3	615 000	603 506	11 494	9 202	Zalaszentgrót Város Önkormányzata	Igen
3907397	Zalaszentgrót	bekötő	Zalaszentgrót - Zalakoppá	Épület, Építmény	2023	50	98	2073	KG-PVC	160	6,3	715 000	701 639	13 361	10 697	Zalaszentgrót Város Önkormányzata	Igen
3907398	Zalaszentgrót	bekötő	Zalaszentgrót - Zalakoppá	Épület, Építmény	2023	50	98	2073	KG-PVC	160	3,6	580 000	569 166	10 834	8 674	Zalaszentgrót Város Önkormányzata	Igen
3907399	Zalaszentgrót	bekötő	Zalaszentgrót - Zalakoppá	Épület, Építmény	2023	50	98	2073	KG-PVC	160	2,9	545 000	534 815	10 185	8 154	Zalaszentgrót Város Önkormányzata	Igen
3907400	Zalaszentgrót	bekötő	Zalaszentgrót - Zalakoppá	Épület, Építmény	2023	50	98	2073	KG-PVC	160	2,9	545 000	534 815	10 185	8 154	Zalaszentgrót Város Önkormányzata	Igen
3907401	Zalaszentgrót	bekötő	Zalaszentgrót - Zalakoppá	Épület, Építmény	2023	50	98	2073	KG-PVC	160	3,5	575 000	564 255	10 745	8 602	Zalaszentgrót Város Önkormányzata	Igen
3907402	Zalaszentgrót	bekötő	Zalaszentgrót - Zalakoppá	Épület, Építmény	2023	50	98	2073	KG-PVC	160	4,7	635 000	623 132	11 868	9 501	Zalaszentgrót Város Önkormányzata	Igen
3907403	Zalaszentgrót	bekötő	Zalaszentgrót - Zalakoppá	Épület, Építmény	2023	50	98	2073	KG-PVC	160	6,1	705 000	691 824	13 176	10 549	Zalaszentgrót Város Önkormányzata	Igen
3907404	Zalaszentgrót	bekötő	Zalaszentgrót - Zalakoppá	Épület, Építmény	2023	50	98	2073	KG-PVC	160	5,2	660 000	647 668	12 332	9 873	Zalaszentgrót Város Önkormányzata	Igen
3907405	Zalaszentgrót	bekötő	Zalaszentgrót - Zalakoppá	Épület, Építmény	2023	50	98	2073	KG-PVC	160	3,7	585 000	574 066	10 934	8 754	Zalaszentgrót Város Önkormányzata	Igen
3907406	Zalaszentgrót	bekötő	Zalaszentgrót - Zalakoppá	Épület, Építmény	2023	50	98	2073	KG-PVC	160	3,8	590 000	578 977	11 023	8 825	Zalaszentgrót Város Önkormányzata	Igen
3907407	Zalaszentgrót	bekötő	Zalaszentgrót - Zalakoppá	Épület, Építmény	2023	50	98	2073	KG-PVC	160	4	600 000	588 791	11 209	8 974	Zalaszentgrót Város Önkormányzata	Igen
3907408	Zalaszentgrót	bekötő	Zalaszentgrót - Zalakoppá	Épület, Építmény	2023	50	98	2073	KG-PVC	160	4,4	620 000	608 417	11 583	9 273	Zalaszentgrót Város Önkormányzata	Igen
3907409	Zalaszentgrót	bekötő	Zalaszentgrót - Zalakoppá	Épület, Építmény	2023	50	98	2073	KG-PVC	160	4,6	630 000	618 227	11 773	9 425	Zalaszentgrót Város Önkormányzata	Igen
3907410	Zalaszentgrót	bekötő	Zalaszentgrót - Zalakoppá	Épület, Építmény	2023	50	98	2073	KG-PVC	160	4	600 000	588 791	11 209	8 974	Zalaszentgrót Város Önkormányzata	Igen
3907411	Zalaszentgrót	bekötő	Zalaszentgrót - Zalakoppá	Épület, Építmény	2023	50	98	2073	KG-PVC	160	2,9	545 000	534 815	10 185	8 154	Zalaszentgrót Város Önkormányzata	Igen
3907412	Zalaszentgrót	bekötő	Zalaszentgrót - Zalakoppá	Épület, Építmény	2023	50	98	2073	KG-PVC	160	3,9	595 000	583 881	11 119	8 902	Zalaszentgrót Város Önkormányzata	Igen
3907413	Zalaszentgrót	bekötő	Zalaszentgrót - Zalakoppá	Épület, Építmény	2023	50	98	2073	KG-PVC	160	5,4	670 000	657 483	12 517	10 021	Zalaszentgrót Város Önkormányzata	Igen
3907414	Zalaszentgrót	bekötő	Zalaszentgrót - Zalakoppá	Épület, Építmény	2023	50	98	2073	KG-PVC	160	5,1	655 000	642 758	12 242	9 801	Zalaszentgrót Város Önkormányzata	Igen
3907415	Zalaszentgrót	bekötő	Zalaszentgrót - Zalakoppá	Épület, Építmény	2023	50	98	2073	KG-PVC	160	4,6	630 000	618 227	11 773	9 425	Zalaszentgrót Város Önkormányzata	Igen
3907416	Zalaszentgrót	bekötő	Zalaszentgrót - Zalakoppá	Épület, Építmény	2023	50	98	2073	KG-PVC	160	7,4	770 000	755 612	14 388	11 519	Zalaszentgrót Város Önkormányzata	Igen
3907417	Zalaszentgrót	bekötő	Zalaszentgrót - Zalakoppá	Épület, Építmény	2023	50	98	2073	KG-PVC	160	8,5	825 000	809 588	15 412	12 339	Zalaszentgrót Város Önkormányzata	Igen
3907418	Zalaszentgrót	bekötő	Zalaszentgrót - Zalakoppá	Épület, Építmény	2023	50	98	2073	KG-PVC	160	6,6	730 000	716 360	13 640	10 920	Zalaszentgrót Város Önkormányzata	Igen
3907419	Zalaszentgrót	bekötő	Zalaszentgrót - Zalakoppá	Épület, Építmény	2023	50	98	2073	KG-PVC	160	6,8	740 000	726 175	13 825	11 068	Zalaszentgrót Város Önkormányzata	Igen
3907420	Zalaszentgrót	bekötő	Zalaszentgrót - Zalakoppá	Épület, Építmény	2023	50	98	2073	KG-PVC	160	5,4	670 000	657 483	12 517	10 021	Zalaszentgrót Város Önkormányzata	Igen
3907421	Zalaszentgrót	bekötő	Zalaszentgrót - Zalakoppá	Épület, Építmény	2023	50	98	2073	KG-PVC	160	6,5	725 000	711 450	13 550	10 848	Zalaszentgrót Város Önkormányzata	Igen
3907422	Zalaszentgrót	bekötő	Zalaszentgrót - Zalakoppá	Épület, Építmény	2023	50	98	2073	KG-PVC	160	5,6	680 000	667 294	12 706	10 172	Zalaszentgrót Város Önkormányzata	Igen
3907423	Zalaszentgrót	bekötő	Zalaszentgrót - Zalakoppá	Épület, Építmény	2023	50	98	2073	KG-PVC	160	7	750 000	735 985	14 015	11 220	Zalaszentgrót Város Önkormányzata	Igen
3907424	Zalaszentgrót	bekötő	Zalaszentgrót - Zalakoppá	Épület, Építmény	2023	50	98	2073	KG-PVC	160	6,7	735 000	721 270	13 730	10 992	Zalaszentgrót Város Önkormányzata	Igen
3907425	Zalaszentgrót	bekötő	Zalaszentgrót - Zalakoppá	Épület, Építmény	2023	50	98	2073	KG-PVC	160	6,3	715 000	701 639	13 361	10 697	Zalaszentgrót Város Önkormányzata	Igen
3907426	Zalaszentgrót	bekötő	Zalaszentgrót - Zalakoppá	Épület, Építmény	2023	50	98	2073	KG-PVC	160	4,7	635 000	623 132	11 868	9 501	Zalaszentgrót Város Önkormányzata	Igen
3907427	Zalaszentgrót	bekötő	Zalaszentgrót - Zalakoppá	Épület, Építmény	2023	50	98	2073	KG-PVC	160	5,4	670 000	657 483	12 517	10 021	Zalaszentgrót Város Önkormányzata	Igen
3907428	Zalaszentgrót	bekötő	Zalaszentgrót - Zalakoppá	Épület, Építmény	2023	50	98	2073	KG-PVC	160	5,5	675 000	662 383	12 617	10 101	Zalaszentgrót Város Önkormányzata	Igen
3907429	Zalaszentgrót	bekötő	Zalaszentgrót - Zalakoppá	Épület, Építmény	2023	50	98	2073	KG-PVC	160	4,3	615 000	603 506	11 494	9 202	Zalaszentgrót Város Önkormányzata	Igen
3907430	Zalaszentgrót</																

VAGYONLELTÁR																	
Zalaszentgrót és térsége szennyvízmű																	
Víziközmű-objektum azonosítása, megnevezése					Állapot jellemzők					Gazdasági jellemzők							
Víziközmű objektum azonosító	Település	Objektum típus	Megnevezés	Szakági bontás	Üzembe helyezés éve	Várható élettartam (év)	Állagmutató (%)	Pótlás várható éve (év)	Anyag	Átmérő	Hossz	Újraelőállítási vagy helyettesítési	Vagyonérték (Ft.)	ÉCS1 Éves pótlási költség (Ft/év)	ÉCS2 Éves elszámolható amortizáció (Ft/év)	Tulajdonos	KEHOP beruházás
3907452	Zalaszentgrót	bekötő	Zalaszentgrót - Zalakoppá	Épület, Építmény	2023	50	98	2073	KG-PVC	160	3	550 000	539 725	10 275	8 226	Zalaszentgrót Város Önkormányzata	Igen
3907453	Zalaszentgrót	bekötő	Zalaszentgrót - Zalakoppá	Épület, Építmény	2023	50	98	2073	KG-PVC	160	3	550 000	539 725	10 275	8 226	Zalaszentgrót Város Önkormányzata	Igen
3907454	Zalaszentgrót	bekötő	Zalaszentgrót - Zalakoppá	Épület, Építmény	2023	50	98	2073	KG-PVC	160	4,3	615 000	603 506	11 494	9 202	Zalaszentgrót Város Önkormányzata	Igen
3907455	Zalaszentgrót	bekötő	Zalaszentgrót - Zalakoppá	Épület, Építmény	2023	50	98	2073	KG-PVC	160	8,7	835 000	819 399	15 601	12 490	Zalaszentgrót Város Önkormányzata	Igen
3907457	Zalaszentgrót	bekötő	Zalaszentgrót - Zalakoppá	Épület, Építmény	2023	50	98	2073	KG-PVC	160	10,2	910 000	892 995	17 005	13 614	Zalaszentgrót Város Önkormányzata	Igen
3907458	Zalaszentgrót	bekötő	Zalaszentgrót - Zalakoppá	Épület, Építmény	2023	50	98	2073	KG-PVC	160	6	700 000	686 920	13 080	10 472	Zalaszentgrót Város Önkormányzata	Igen
3907459	Zalaszentgrót	bekötő	Zalaszentgrót - Zalakoppá	Épület, Építmény	2023	50	98	2073	KG-PVC	160	5,9	695 000	682 013	12 987	10 397	Zalaszentgrót Város Önkormányzata	Igen
3907460	Zalaszentgrót	bekötő	Zalaszentgrót - Zalakoppá	Épület, Építmény	2023	50	98	2073	KG-PVC	160	6,2	710 000	696 735	13 265	10 620	Zalaszentgrót Város Önkormányzata	Igen
3907461	Zalaszentgrót	bekötő	Zalaszentgrót - Zalakoppá	Épület, Építmény	2023	50	98	2073	KG-PVC	160	9,6	880 000	863 554	16 446	13 166	Zalaszentgrót Város Önkormányzata	Igen
3907462	Zalaszentgrót	bekötő	Zalaszentgrót - Zalakoppá	Épület, Építmény	2023	50	98	2073	KG-PVC	160	9,2	860 000	843 929	16 071	12 866	Zalaszentgrót Város Önkormányzata	Igen
3907463	Zalaszentgrót	bekötő	Zalaszentgrót - Zalakoppá	Épület, Építmény	2023	50	98	2073	KG-PVC	160	6,6	730 000	716 360	13 640	10 920	Zalaszentgrót Város Önkormányzata	Igen
3907464	Zalaszentgrót	bekötő	Zalaszentgrót - Zalakoppá	Épület, Építmény	2023	50	98	2073	KG-PVC	160	8,5	825 000	809 588	15 412	12 339	Zalaszentgrót Város Önkormányzata	Igen
3907465	Zalaszentgrót	bekötő	Zalaszentgrót - Zalakoppá	Épület, Építmény	2023	50	98	2073	KG-PVC	160	8,8	840 000	824 303	15 697	12 567	Zalaszentgrót Város Önkormányzata	Igen
3907466	Zalaszentgrót	bekötő	Zalaszentgrót - Zalakoppá	Épület, Építmény	2023	50	98	2073	KG-PVC	160	6	700 000	686 920	13 080	10 472	Zalaszentgrót Város Önkormányzata	Igen
3907467	Zalaszentgrót	bekötő	Zalaszentgrót - Zalakoppá	Épület, Építmény	2023	50	98	2073	KG-PVC	160	10,2	910 000	892 995	17 005	13 614	Zalaszentgrót Város Önkormányzata	Igen
3907468	Zalaszentgrót	bekötő	Zalaszentgrót - Zalakoppá	Épület, Építmény	2023	50	98	2073	KG-PVC	160	9,4	870 000	853 743	16 257	13 015	Zalaszentgrót Város Önkormányzata	Igen
3907469	Zalaszentgrót	bekötő	Zalaszentgrót - Zalakoppá	Épület, Építmény	2023	50	98	2073	KG-PVC	160	6,2	710 000	696 735	13 265	10 620	Zalaszentgrót Város Önkormányzata	Igen
3907470	Zalaszentgrót	bekötő	Zalaszentgrót - Zalakoppá	Épület, Építmény	2023	50	98	2073	KG-PVC	160	9,4	870 000	853 743	16 257	13 015	Zalaszentgrót Város Önkormányzata	Igen
3907471	Zalaszentgrót	bekötő	Zalaszentgrót - Zalakoppá	Épület, Építmény	2023	50	98	2073	KG-PVC	160	5,8	690 000	677 108	12 892	10 321	Zalaszentgrót Város Önkormányzata	Igen
3907472	Zalaszentgrót	bekötő	Zalaszentgrót - Zalakoppá	Épület, Építmény	2023	50	98	2073	KG-PVC	160	9,4	870 000	853 743	16 257	13 015	Zalaszentgrót Város Önkormányzata	Igen
3907473	Zalaszentgrót	bekötő	Zalaszentgrót - Zalakoppá	Épület, Építmény	2023	50	98	2073	KG-PVC	160	9,3	865 000	848 839	16 161	12 938	Zalaszentgrót Város Önkormányzata	Igen
3907474	Zalaszentgrót	bekötő	Zalaszentgrót - Zalakoppá	Épület, Építmény	2023	50	98	2073	KG-PVC	160	6,6	730 000	716 360	13 640	10 920	Zalaszentgrót Város Önkormányzata	Igen
3907475	Zalaszentgrót	bekötő	Zalaszentgrót - Zalakoppá	Épület, Építmény	2023	50	98	2073	KG-PVC	160	6,3	715 000	701 639	13 361	10 697	Zalaszentgrót Város Önkormányzata	Igen
3907476	Zalaszentgrót	bekötő	Zalaszentgrót - Zalakoppá	Épület, Építmény	2023	50	98	2073	KG-PVC	160	8,8	840 000	824 303	15 697	12 567	Zalaszentgrót Város Önkormányzata	Igen
3907477	Zalaszentgrót	bekötő	Zalaszentgrót - Zalakoppá	Épület, Építmény	2023	50	98	2073	KG-PVC	160	9,1	855 000	839 028	15 972	12 787	Zalaszentgrót Város Önkormányzata	Igen
3907478	Zalaszentgrót	bekötő	Zalaszentgrót - Zalakoppá	Épület, Építmény	2023	50	98	2073	KG-PVC	160	9,1	855 000	839 028	15 972	12 787	Zalaszentgrót Város Önkormányzata	Igen
3907479	Zalaszentgrót	bekötő	Zalaszentgrót - Zalakoppá	Épület, Építmény	2023	50	98	2073	KG-PVC	160	9,4	870 000	853 743	16 257	13 015	Zalaszentgrót Város Önkormányzata	Igen
3907480	Zalaszentgrót	bekötő	Zalaszentgrót - Zalakoppá	Épület, Építmény	2023	50	98	2073	KG-PVC	160	6	700 000	686 920	13 080	10 472	Zalaszentgrót Város Önkormányzata	Igen
3907481	Zalaszentgrót	bekötő	Zalaszentgrót - Zalakoppá	Épület, Építmény	2023	50	98	2073	KG-PVC	160	5	650 000	637 858	12 142	9 721	Zalaszentgrót Város Önkormányzata	Igen
3907482	Zalaszentgrót	bekötő	Zalaszentgrót - Zalakoppá	Épület, Építmény	2023	50	98	2073	KG-PVC	160	9,8	890 000	873 370	16 630	13 314	Zalaszentgrót Város Önkormányzata	Igen
3907483	Zalaszentgrót	bekötő	Zalaszentgrót - Zalakoppá	Épület, Építmény	2023	50	98	2073	KG-PVC	160	4,3	615 000	603 506	11 494	9 202	Zalaszentgrót Város Önkormányzata	Igen
3907484	Zalaszentgrót	bekötő	Zalaszentgrót - Zalakoppá	Épület, Építmény	2023	50	98	2073	KG-PVC	160	9,3	865 000	848 839	16 161	12 938	Zalaszentgrót Város Önkormányzata	Igen
3907485	Zalaszentgrót	bekötő	Zalaszentgrót - Zalakoppá	Épület, Építmény	2023	50	98	2073	KG-PVC	160	4,7	635 000	623 132	11 868	9 501	Zalaszentgrót Város Önkormányzata	Igen
3907486	Zalaszentgrót	bekötő	Zalaszentgrót - Zalakoppá	Épület, Építmény	2023	50	98	2073	KG-PVC	160	6,2	710 000	696 735	13 265	10 620	Zalaszentgrót Város Önkormányzata	Igen
3907487	Zalaszentgrót	bekötő	Zalaszentgrót - Zalakoppá	Épület, Építmény	2023	50	98	2073	KG-PVC	160	7,6	780 000	765 426	14 574	11 668	Zalaszentgrót Város Önkormányzata	Igen
3907488	Zalaszentgrót	bekötő	Zalaszentgrót - Zalakoppá	Épület, Építmény	2023	50	98	2073	KG-PVC	160	5,3	665 000	652 573	12 427	9 949	Zalaszentgrót Város Önkormányzata	Igen
3907489	Zalaszentgrót	bekötő	Zalaszentgrót - Zalakoppá	Épület, Építmény	2023	50	98	2073	KG-PVC	160	4,4	620 000	608 417	11 583	9 273	Zalaszentgrót Város Önkormányzata	Igen
3907490	Zalaszentgrót	bekötő	Zalaszentgrót - Zalakoppá	Épület, Építmény	2023	50	98	2073	KG-PVC	160	5,4	670 000	657 483	12 517	10 021	Zalaszentgrót Város Önkormányzata	Igen
3907491	Zalaszentgrót	bekötő	Zalaszentgrót - Zalakoppá	Épület, Építmény	2023	50	98	2073	KG-PVC	160	9,2	860 000	843 929	16 071	12 866	Zalaszentgrót Város Önkormányzata	Igen
3907492	Zalaszentgrót	bekötő	Zalaszentgrót - Zalakoppá	Épület, Építmény	2023	50	98	2073	KG-PVC	160	4,8	640 000	628 043	11 957	9 573	Zalaszentgrót Város Önkormányzata	Igen
3907493	Zalaszentgrót	bekötő	Zalaszentgrót - Zalakoppá	Épület, Építmény	2023	50	98	2073	KG-PVC	160	5,7	685 000	672 198	12 802	10 249	Zalaszentgrót Város Önkormányzata	Igen
3907494	Zalaszentgrót	bekötő	Zalaszentgrót - Zalakoppá	Épület, Építmény	2023	50	98	2073	KG-PVC	160	5,2	660 000	647 668	12 332	9 873	Zalaszentgrót Város Önkormányzata	Igen
3907495																	

VAGYONLELTÁR																	
Zalaszentgrót és térsége szennyvízmű																	
Víziközmű-objektum azonosítása, megnevezése					Állapot jellemzők					Gazdasági jellemzők							
Víziközmű objektum azonosító	Település	Objektum típus	Megnevezés	Szakági bontás	Üzembe helyezés éve	Várható élettartam (év)	Állagmutató (%)	Pótlás várható éve (év)	Anyag	Átmérő	Hossz	Újraelőállítási vagy helyettesítési	Vagyonérték (Ft.)	ÉCS1 Éves pótlási költség (Ft/év)	ÉCS2 Éves elszámolható amortizáció (Ft/év)	Tulajdonos	KEHOP beruházás
3907586	Zalaszentgrót	bekötő	Zalaszentgrót - Zalakoppá	Épület, Építmény	2023	50	98	2073	KG-PVC	160	7,3	765 000	750 707	14 293	11 443	Zalaszentgrót Város Önkormányzata	Igen
3907587	Zalaszentgrót	bekötő	Zalaszentgrót - Zalakoppá	Épület, Építmény	2023	50	98	2073	KG-PVC	160	5,9	695 000	682 013	12 987	10 397	Zalaszentgrót Város Önkormányzata	Igen
3907588	Zalaszentgrót	bekötő	Zalaszentgrót - Zalakoppá	Épület, Építmény	2023	50	98	2073	KG-PVC	160	7,6	780 000	765 426	14 574	11 668	Zalaszentgrót Város Önkormányzata	Igen
3907589	Zalaszentgrót	bekötő	Zalaszentgrót - Zalakoppá	Épület, Építmény	2023	50	98	2073	KG-PVC	160	6,2	710 000	696 735	13 265	10 620	Zalaszentgrót Város Önkormányzata	Igen
3907590	Zalaszentgrót	bekötő	Zalaszentgrót - Zalakoppá	Épület, Építmény	2023	50	98	2073	KG-PVC	160	5,7	685 000	672 198	12 802	10 249	Zalaszentgrót Város Önkormányzata	Igen
3907591	Zalaszentgrót	bekötő	Zalaszentgrót - Zalakoppá	Épület, Építmény	2023	50	98	2073	KG-PVC	160	5,6	680 000	667 294	12 706	10 172	Zalaszentgrót Város Önkormányzata	Igen
3907592	Zalaszentgrót	bekötő	Zalaszentgrót - Zalakoppá	Épület, Építmény	2023	50	98	2073	KG-PVC	160	7,5	775 000	760 522	14 478	11 591	Zalaszentgrót Város Önkormányzata	Igen
3907593	Zalaszentgrót	bekötő	Zalaszentgrót - Zalakoppá	Épület, Építmény	2023	50	98	2073	KG-PVC	160	6,2	710 000	696 735	13 265	10 620	Zalaszentgrót Város Önkormányzata	Igen
3907594	Zalaszentgrót	bekötő	Zalaszentgrót - Zalakoppá	Épület, Építmény	2023	50	98	2073	KG-PVC	160	5,8	690 000	677 108	12 892	10 321	Zalaszentgrót Város Önkormányzata	Igen
3907595	Zalaszentgrót	bekötő	Zalaszentgrót - Zalakoppá	Épület, Építmény	2023	50	98	2073	KG-PVC	160	4,9	645 000	632 947	12 053	9 650	Zalaszentgrót Város Önkormányzata	Igen
3907596	Zalaszentgrót	bekötő	Zalaszentgrót - Zalakoppá	Épület, Építmény	2023	50	98	2073	KG-PVC	160	2,2	510 000	500 474	9 526	7 626	Zalaszentgrót Város Önkormányzata	Igen
3907597	Zalaszentgrót	bekötő	Zalaszentgrót - Zalakoppá	Épület, Építmény	2023	50	98	2073	KG-PVC	160	2,9	545 000	534 815	10 185	8 154	Zalaszentgrót Város Önkormányzata	Igen
3907598	Zalaszentgrót	bekötő	Zalaszentgrót - Zalakoppá	Épület, Építmény	2023	50	98	2073	KG-PVC	160	6	700 000	686 920	13 080	10 472	Zalaszentgrót Város Önkormányzata	Igen
3907607	Zalaszentgrót	bekötő	Zalaszentgrót, Marton Laj	Épület, Építmény	2023	50	98	2073	KG-PVC	160	4,9	645 000	632 947	12 053	9 650	Zalaszentgrót Város Önkormányzata	Igen
3907608	Zalaszentgrót	bekötő	Zalaszentgrót, Marton Laj	Épület, Építmény	2023	50	98	2073	KG-PVC	160	3,8	590 000	578 977	11 023	8 825	Zalaszentgrót Város Önkormányzata	Igen
3907609	Zalaszentgrót	bekötő	Zalaszentgrót, Bocskai Istv	Épület, Építmény	2023	50	98	2073	KG-PVC	160	2,5	525 000	515 190	9 810	7 854	Zalaszentgrót Város Önkormányzata	Igen
3907610	Zalaszentgrót	bekötő	Zalaszentgrót, Imre utca 3	Épület, Építmény	2023	50	98	2073	KG-PVC	160	6,4	720 000	706 545	13 455	10 772	Zalaszentgrót Város Önkormányzata	Igen
3907611	Zalaszentgrót	bekötő	Zalaszentgrót, Széchenyi I	Épület, Építmény	2023	50	98	2073	KG-PVC	160	6,4	720 000	706 545	13 455	10 772	Zalaszentgrót Város Önkormányzata	Igen
3907612	Zalaszentgrót	bekötő	Zalaszentgrót - Aranyod, A	Épület, Építmény	2023	50	98	2073	KG-PVC	160	2,2	510 000	500 474	9 526	7 626	Zalaszentgrót Város Önkormányzata	Igen
3907613	Zalaszentgrót	bekötő	Zalaszentgrót - Aranyod, V	Épület, Építmény	2023	50	98	2073	KG-PVC	160	3	550 000	539 725	10 275	8 226	Zalaszentgrót Város Önkormányzata	Igen
3907614	Zalaszentgrót	bekötő	Zalaszentgrót - Aranyod, V	Épület, Építmény	2023	50	98	2073	KG-PVC	160	7	750 000	735 985	14 015	11 220	Zalaszentgrót Város Önkormányzata	Igen
3907615	Zalaszentgrót	bekötő	Zalaszentgrót - Aranyod, V	Épület, Építmény	2023	50	98	2073	KG-PVC	160	6,1	705 000	691 824	13 176	10 549	Zalaszentgrót Város Önkormányzata	Igen
3907616	Zalaszentgrót	bekötő	Zalaszentgrót - Aranyod, V	Épület, Építmény	2023	50	98	2073	KG-PVC	160	3,5	575 000	564 255	10 745	8 602	Zalaszentgrót Város Önkormányzata	Igen
3907617	Zalaszentgrót	bekötő	Zalaszentgrót - Aranyod, V	Épület, Építmény	2023	50	98	2073	KG-PVC	160	4,2	610 000	598 602	11 398	9 125	Zalaszentgrót Város Önkormányzata	Igen
3907618	Zalaszentgrót	bekötő	Zalaszentgrót - Aranyod, V	Épület, Építmény	2023	50	98	2073	KG-PVC	160	3,4	570 000	559 350	10 650	8 526	Zalaszentgrót Város Önkormányzata	Igen
3907619	Zalaszentgrót	bekötő	Zalaszentgrót - Aranyod, V	Épület, Építmény	2023	50	98	2073	KG-PVC	160	6,4	720 000	706 545	13 455	10 772	Zalaszentgrót Város Önkormányzata	Igen
3907620	Zalaszentgrót	bekötő	Zalaszentgrót - Aranyod, V	Épület, Építmény	2023	50	98	2073	KG-PVC	160	6,6	730 000	716 360	13 640	10 920	Zalaszentgrót Város Önkormányzata	Igen
3907621	Zalaszentgrót	bekötő	Zalaszentgrót - Aranyod, V	Épület, Építmény	2023	50	98	2073	KG-PVC	160	4,4	620 000	608 417	11 583	9 273	Zalaszentgrót Város Önkormányzata	Igen
3907622	Zalaszentgrót	bekötő	Zalaszentgrót - Csáford, A	Épület, Építmény	2023	50	98	2073	KG-PVC	160	3,4	570 000	559 350	10 650	8 526	Zalaszentgrót Város Önkormányzata	Igen
3907623	Zalaszentgrót	bekötő	Zalaszentgrót - Csáford, A	Épület, Építmény	2023	50	98	2073	KG-PVC	160	3,1	555 000	544 629	10 371	8 303	Zalaszentgrót Város Önkormányzata	Igen
3907624	Zalaszentgrót	bekötő	Zalaszentgrót - Csáford, A	Épület, Építmény	2023	50	98	2073	KG-PVC	160	2,3	515 000	505 374	9 626	7 706	Zalaszentgrót Város Önkormányzata	Igen
3907625	Zalaszentgrót	bekötő	Zalaszentgrót - Csáford, C	Épület, Építmény	2023	50	98	2073	KG-PVC	160	6,7	735 000	721 270	13 730	10 992	Zalaszentgrót Város Önkormányzata	Igen
3907626	Zalaszentgrót	bekötő	Zalaszentgrót, Ifjúság utca	Épület, Építmény	2023	50	98	2073	KG-PVC	160	15,8	1 190 000	1 167 768	22 232	17 799	Zalaszentgrót Város Önkormányzata	Igen
3907627	Zalaszentgrót	bekötő	Zalaszentgrót - Zalakoppá	Épület, Építmény	2023	50	98	2073	KG-PVC	160	5,3	665 000	652 573	12 427	9 949	Zalaszentgrót Város Önkormányzata	Igen
3907628	Zalaszentgrót	bekötő	Zalaszentgrót - Zalakoppá	Épület, Építmény	2023	50	98	2073	KG-PVC	160	7,9	795 000	780 147	14 853	11 891	Zalaszentgrót Város Önkormányzata	Igen
3907629	Zalaszentgrót	bekötő	Zalaszentgrót - Zalakoppá	Épület, Építmény	2023	50	98	2073	KG-PVC	160	5,2	660 000	647 668	12 332	9 873	Zalaszentgrót Város Önkormányzata	Igen
3907630	Zalaszentgrót	bekötő	Zalaszentgrót - Zalakoppá	Épület, Építmény	2023	50	98	2073	KG-PVC	160	6,3	715 000	701 639	13 361	10 697	Zalaszentgrót Város Önkormányzata	Igen
3907631	Zalaszentgrót	bekötő	Zalaszentgrót - Zalakoppá	Épület, Építmény	2023	50	98	2073	KG-PVC	160	7,9	795 000	780 147	14 853	11 891	Zalaszentgrót Város Önkormányzata	Igen
3907632	Zalaszentgrót	bekötő	Zalaszentgrót - Zalakoppá	Épület, Építmény	2023	50	98	2073	KG-PVC	160	7,2	760 000	745 800	14 200	11 368	Zalaszentgrót Város Önkormányzata	Igen
3907633	Zalaszentgrót	bekötő	Zalaszentgrót - Zalakoppá	Épület, Építmény	2023	50	98	2073	KG-PVC	160	6,4	720 000	706 545	13 455	10 772	Zalaszentgrót Város Önkormányzata	Igen
3907634	Zalaszentgrót	bekötő	Zalaszentgrót - Zalakoppá	Épület, Építmény	2023	50	98	2073	KG-PVC	160	6,9	745 000	731 081	13 919	11 143	Zalaszentgrót Város Önkormányzata	Igen
3907635	Zalaszentgrót	bekötő	Zalaszentgrót - Zalakoppá	Épület, Építmény	2023	50	98	2073	KG-PVC	160	6,8	740 000	726 175				

VAGYONLELTÁR																	
Zalaszentgrót és térsége szennyvízmű																	
Víziközmű-objektum azonosítása, megnevezése					Állapot jellemzők					Gazdasági jellemzők							
Víziközmű objektum azonosító	Település	Objektum típus	Megnevezés	Szakági bontás	Üzembe helyezés éve	Várható élettartam (év)	Állagmutató (%)	Pótlás várható éve (év)	Anyag	Átmérő	Hossz	Újraelőállítási vagy helyettesítési	Vagyonérték (Ft.)	ÉCS1 Éves pótlási költség (Ft/év)	ÉCS2 Éves elszámolható amortizáció (Ft/év)	Tulajdonos	KEHOP beruházás
3907688	Zalaszentgrót	gravitációs gerinc	Alkotmány utca	Épület, Építmény	2023	50	98	2073	KG-PVC	200	45	4 050 000	3 974 327	75 673	60 583	Zalaszentgrót Város Önkormányzata	Igen
3907689	Zalaszentgrót	gravitációs gerinc	Alkotmány utca	Épület, Építmény	2023	50	98	2073	KG-PVC	200	74,6	6 714 000	6 588 546	125 454	100 437	Zalaszentgrót Város Önkormányzata	Igen
3907690	Zalaszentgrót	gravitációs gerinc	Október 23. utca	Épület, Építmény	2023	50	98	2073	KG-PVC	200	61,7	5 553 000	5 449 246	103 754	83 064	Zalaszentgrót Város Önkormányzata	Igen
3907691	Zalaszentgrót	gravitációs gerinc	Október 23. utca	Épület, Építmény	2023	50	98	2073	KG-PVC	200	20,2	1 818 000	1 784 034	33 966	27 193	Zalaszentgrót Város Önkormányzata	Igen
3907692	Zalaszentgrót	gravitációs gerinc	Október 23. utca	Épület, Építmény	2023	50	98	2073	KG-PVC	200	55,5	4 995 000	4 901 666	93 334	74 722	Zalaszentgrót Város Önkormányzata	Igen
3907693	Zalaszentgrót	gravitációs gerinc	Október 23. utca	Épület, Építmény	2023	50	98	2073	KG-PVC	200	60,3	5 427 000	5 325 600	101 400	81 179	Zalaszentgrót Város Önkormányzata	Igen
3907736	Zalaszentgrót	gravitációs gerinc	Gyár utca	Épület, Építmény	2023	50	98	2073	KG-PVC	200	53,4	4 806 000	4 716 199	89 801	71 894	Zalaszentgrót Város Önkormányzata	Igen
3907737	Zalaszentgrót	gravitációs gerinc	Gyár utca	Épület, Építmény	2023	50	98	2073	KG-PVC	200	33,4	3 006 000	2 949 835	56 165	44 965	Zalaszentgrót Város Önkormányzata	Igen
3907738	Zalaszentgrót	gravitációs gerinc	Móricz Zsigmond utca	Épület, Építmény	2023	50	98	2073	KG-PVC	200	0	0	0	0	0	Zalaszentgrót Város Önkormányzata	Igen
3928448	Zalaszentgrót	gravitációs gerinc	Móricz Zsigmond utca	Épület, Építmény	2023	50	98	2073	KG-PVC	200	6,6	594 000	582 901	11 099	8 886	Zalaszentgrót Város Önkormányzata	Igen
3928449	Zalaszentgrót	gravitációs gerinc	Móricz Zsigmond utca	Épület, Építmény	2023	50	98	2073	KG-PVC	200	27,2	2 448 000	2 402 257	45 743	36 621	Zalaszentgrót Város Önkormányzata	Igen
3928450	Zalaszentgrót	gravitációs gerinc	Móricz Zsigmond utca	Épület, Építmény	2023	50	98	2073	KG-PVC	200	11,7	1 053 000	1 033 324	19 676	15 752	Zalaszentgrót Város Önkormányzata	Igen
3907739	Zalaszentgrót	gravitációs gerinc	Móricz Zsigmond utca	Épület, Építmény	2023	50	98	2073	KG-PVC	200	52,8	4 752 000	4 663 206	88 794	71 087	Zalaszentgrót Város Önkormányzata	Igen
3907759	Zalaszentgrót	gravitációs gerinc	Alkotmány utca	Épület, Építmény	2023	50	98	2073	KG-PVC	200	67,6	6 084 000	5 970 324	113 676	91 007	Zalaszentgrót Város Önkormányzata	Igen
3907767	Zalaszentgrót	gravitációs gerinc	Október 23. utca	Épület, Építmény	2023	50	98	2073	KG-PVC	200	9,5	855 000	839 028	15 972	12 787	Zalaszentgrót Város Önkormányzata	Igen
3907788	Zalaszentgrót	gravitációs gerinc	Kanizsa utca	Épület, Építmény	2023	50	98	2073	KG-PVC	200	23,5	2 683 389	2 633 251	50 138	40 140	Zalaszentgrót Város Önkormányzata	Igen
3907792	Zalaszentgrót	gravitációs gerinc	Kanizsa utca	Épület, Építmény	2023	50	98	2073	KG-PVC	200	32,2	3 676 814	3 608 111	68 703	55 003	Zalaszentgrót Város Önkormányzata	Igen
3907797	Zalaszentgrót	gravitációs gerinc	Kanizsa utca	Épület, Építmény	2023	50	98	2073	KG-PVC	200	31,5	3 596 883	3 529 672	67 211	53 808	Zalaszentgrót Város Önkormányzata	Igen
3907800	Zalaszentgrót	gravitációs gerinc	Kanizsa utca	Épület, Építmény	2023	50	98	2073	KG-PVC	200	6,6	753 633	739 552	14 081	11 273	Zalaszentgrót Város Önkormányzata	Igen
3907807	Zalaszentgrót	gravitációs gerinc	Koppányi utca	Épület, Építmény	2023	50	98	2073	KG-PVC	200	17,5	1 998 268	1 960 932	37 336	29 891	Zalaszentgrót Város Önkormányzata	Igen
3907809	Zalaszentgrót	gravitációs gerinc	Megyei út	Épület, Építmény	2023	50	98	2073	KG-PVC	200	16,6	1 895 500	1 860 081	35 419	28 356	Zalaszentgrót Város Önkormányzata	Igen
3907810	Zalaszentgrót	gravitációs gerinc	Megyei út	Épület, Építmény	2023	50	98	2073	KG-PVC	200	15,6	1 781 313	1 748 029	33 284	26 647	Zalaszentgrót Város Önkormányzata	Igen
3907811	Zalaszentgrót	gravitációs gerinc	Megyei út	Épület, Építmény	2023	50	98	2073	KG-PVC	200	13	1 484 428	1 456 696	27 732	22 202	Zalaszentgrót Város Önkormányzata	Igen
3907812	Zalaszentgrót	gravitációs gerinc	Templom utca	Épület, Építmény	2023	50	98	2073	KG-PVC	200	47,1	5 378 196	5 277 702	100 494	80 454	Zalaszentgrót Város Önkormányzata	Igen
3907813	Zalaszentgrót	gravitációs gerinc	Templom utca	Épület, Építmény	2023	50	98	2073	KG-PVC	200	21,7	2 477 853	2 431 555	46 298	37 066	Zalaszentgrót Város Önkormányzata	Igen
3907814	Zalaszentgrót	gravitációs gerinc	Templom utca	Épület, Építmény	2023	50	98	2073	KG-PVC	200	6,1	696 539	683 525	13 014	10 419	Zalaszentgrót Város Önkormányzata	Igen
3907815	Zalaszentgrót	gravitációs gerinc	Templom utca	Épület, Építmény	2023	50	98	2073	KG-PVC	200	17,2	1 964 012	1 927 314	36 698	29 380	Zalaszentgrót Város Önkormányzata	Igen
3907816	Zalaszentgrót	gravitációs gerinc	Templom utca	Épület, Építmény	2023	50	98	2073	KG-PVC	200	23,1	2 637 714	2 588 425	49 289	39 460	Zalaszentgrót Város Önkormányzata	Igen
3907823	Zalaszentgrót	gravitációs gerinc	Koppányi utca	Épület, Építmény	2023	50	98	2073	KG-PVC	200	6,1	696 539	683 525	13 014	10 419	Zalaszentgrót Város Önkormányzata	Igen
3907828	Zalaszentgrót	gravitációs gerinc	Koppányi utca	Épület, Építmény	2023	50	98	2073	KG-PVC	200	8,3	947 750	930 040	17 710	14 178	Zalaszentgrót Város Önkormányzata	Igen
3907829	Zalaszentgrót	gravitációs gerinc	Koppányi utca	Épület, Építmény	2023	50	98	2073	KG-PVC	200	44,7	5 104 148	5 008 779	95 369	76 351	Zalaszentgrót Város Önkormányzata	Igen
3907830	Zalaszentgrót	gravitációs gerinc	Koppányi utca	Épület, Építmény	2023	50	98	2073	KG-PVC	200	7,6	867 819	851 603	16 216	12 982	Zalaszentgrót Város Önkormányzata	Igen
3907831	Zalaszentgrót	gravitációs gerinc	Koppányi utca	Épület, Építmény	2023	50	98	2073	KG-PVC	200	21,3	2 432 178	2 386 735	45 443	36 381	Zalaszentgrót Város Önkormányzata	Igen
3907833	Zalaszentgrót	gravitációs gerinc	Kanizsa utca	Épület, Építmény	2023	50	98	2073	KG-PVC	200	25,4	2 900 344	2 846 148	54 196	43 389	Zalaszentgrót Város Önkormányzata	Igen
3907836	Zalaszentgrót	gravitációs gerinc	Megyei út	Épület, Építmény	2023	50	98	2073	KG-PVC	200	49,8	5 686 501	5 580 250	106 251	85 063	Zalaszentgrót Város Önkormányzata	Igen
3907839	Zalaszentgrót	gravitációs gerinc	Koppányi utca	Épület, Építmény	2023	50	98	2073	KG-PVC	200	2,1	239 792	235 314	4 478	3 585	Zalaszentgrót Város Önkormányzata	Igen
3907842	Zalaszentgrót	gravitációs gerinc	Víztározó utca	Épület, Építmény	2023	50	98	2073	KG-PVC	200	42,7	3 843 000	3 771 194	71 806	57 487	Zalaszentgrót Város Önkormányzata	Igen
3907845	Zalaszentgrót	gravitációs gerinc	Víztározó utca	Épület, Építmény	2023	50	98	2073	KG-PVC	200	16,6	1 494 000	1 466 083	27 917	22 350	Zalaszentgrót Város Önkormányzata	Igen
3907850	Zalaszentgrót	gravitációs gerinc	Kanizsa utca	Épület, Építmény	2023	50	98	2073	KG-PVC	200	17,2	1 964 012	1 927 314	36 698	29 380	Zalaszentgrót Város Önkormányzata	Igen
3907870	Zalaszentgrót	gravitációs gerinc	Megyei út	Épület, Építmény	2023	50	98	2073	KG-PVC	200	14,4	1 644 289	1 613 565	30 724	24 597	Zalaszentgrót Város Önkormányzata	Igen
3907871	Zalaszentgrót	gravitációs gerinc	Gyár utca	Épület, Építmény	2023	50	98	2073	KG-PVC	200	21,7	1 953 000	1 916 513	36 487	29 211	Zalaszentgrót Város Önkormányzata	Igen
3907874	Zalaszentgrót	gravitációs gerinc	Gyár utca	Épület, Építmény	2023	50	98	2073									

VAGYONLELTÁR																	
Zalaszentgrót és térsége szennyvízmű																	
Víziközmű-objektum azonosítása, megnevezése					Állapot jellemzők							Gazdasági jellemzők					
Víziközmű objektum azonosító	Település	Objektum típus	Megnevezés	Szakági bontás	Üzembe helyezés éve	Várható élettartam (év)	Állagmutató (%)	Pótlás várható éve (év)	Anyag	Átmérő	Hossz	Újraelőállítási vagy helyettesítési	Vagyonerőérték (Ft.)	ÉCS1 Éves pótlási költség (FT/év)	ÉCS2 Éves elszámolható amortizáció (Ft/év)	Tulajdonos	KEHOP beruházás
3907908	Zalaszentgrót	gravitációs gerinc	Templom utca	Épület, Építmény	2023	50	98	2073	KG-PVC	200	2,2	251 211	246 516	4 695	3 759	Zalaszentgrót Város Önkormányzata	Igen
3907910	Zalaszentgrót	gravitációs gerinc	Víztározó utca	Épület, Építmény	2023	50	98	2073	KG-PVC	200	46,2	4 158 000	4 080 308	77 692	62 199	Zalaszentgrót Város Önkormányzata	Igen
3907911	Zalaszentgrót	gravitációs gerinc	Kanizsa utca	Épület, Építmény	2023	50	98	2073	KG-PVC	200	8,2	936 331	918 839	17 492	14 004	Zalaszentgrót Város Önkormányzata	Igen
3907912	Zalaszentgrót	gravitációs gerinc	Cserjés utca	Épület, Építmény	2023	50	98	2073	KG-PVC	200	9,3	1 061 937	1 042 093	19 844	15 887	Zalaszentgrót Város Önkormányzata	Igen
3907914	Zalaszentgrót	gravitációs gerinc	Cserjés utca	Épület, Építmény	2023	50	98	2073	KG-PVC	200	6,8	776 470	761 963	14 507	11 614	Zalaszentgrót Város Önkormányzata	Igen
3907915	Zalaszentgrót	gravitációs gerinc	Kanizsa utca	Épület, Építmény	2023	50	98	2073	KG-PVC	200	10	1 141 868	1 120 530	21 338	17 083	Zalaszentgrót Város Önkormányzata	Igen
3907916	Zalaszentgrót	gravitációs gerinc	Templom utca	Épület, Építmény	2023	50	98	2073	KG-PVC	200	13,7	1 564 359	1 535 129	29 230	23 401	Zalaszentgrót Város Önkormányzata	Igen
3907917	Zalaszentgrót	gravitációs gerinc	Templom utca	Épület, Építmény	2023	50	98	2073	KG-PVC	200	1,7	194 117	190 489	3 628	2 905	Zalaszentgrót Város Önkormányzata	Igen
3907919	Zalaszentgrót	gravitációs gerinc	Bezerédi utca	Épület, Építmény	2023	50	98	2073	KG-PVC	200	21,9	2 500 690	2 453 962	46 728	37 410	Zalaszentgrót Város Önkormányzata	Igen
3907924	Zalaszentgrót	gravitációs gerinc	Bezerédi utca	Épület, Építmény	2023	50	98	2073	KG-PVC	200	19,7	2 249 479	2 207 447	42 032	33 650	Zalaszentgrót Város Önkormányzata	Igen
3907925	Zalaszentgrót	gravitációs gerinc	Bezerédi utca	Épület, Építmény	2023	50	98	2073	KG-PVC	200	31	3 539 790	3 473 647	66 143	52 953	Zalaszentgrót Város Önkormányzata	Igen
3907928	Zalaszentgrót	gravitációs gerinc	Koppányi utca	Épület, Építmény	2023	50	98	2073	KG-PVC	200	45,3	5 172 660	5 076 012	96 648	77 375	Zalaszentgrót Város Önkormányzata	Igen
3907929	Zalaszentgrót	gravitációs gerinc	Koppányi utca	Épület, Építmény	2023	50	98	2073	KG-PVC	200	49,7	5 675 082	5 569 042	106 040	84 894	Zalaszentgrót Város Önkormányzata	Igen
3907930	Zalaszentgrót	gravitációs gerinc	Koppányi utca	Épület, Építmény	2023	50	98	2073	KG-PVC	200	9,2	1 050 518	1 030 891	19 627	15 713	Zalaszentgrót Város Önkormányzata	Igen
3907931	Zalaszentgrót	gravitációs gerinc	Koppányi utca	Épület, Építmény	2023	50	98	2073	KG-PVC	200	41,4	4 727 332	4 639 002	88 330	70 716	Zalaszentgrót Város Önkormányzata	Igen
3907986	Zalaszentgrót	bekötő	Zalaszentgrót, Gyár utca 6	Épület, Építmény	2023	50	98	2073	PE	63	7,8	634 000	622 154	11 846	9 484	Zalaszentgrót Város Önkormányzata	Igen
3907987	Zalaszentgrót	bekötő	Zalaszentgrót - Zalakoppá	Épület, Építmény	2023	50	98	2073	PE	63	3,8	514 000	504 396	9 604	7 689	Zalaszentgrót Város Önkormányzata	Igen
3907988	Zalaszentgrót	bekötő	Zalaszentgrót - Zalakoppá	Épület, Építmény	2023	50	98	2073	PE	63	2,8	484 000	474 955	9 045	7 241	Zalaszentgrót Város Önkormányzata	Igen
3907989	Zalaszentgrót	bekötő	Zalaszentgrót - Zalakoppá	Épület, Építmény	2023	50	98	2073	PE	63	2,7	481 000	472 012	8 988	7 196	Zalaszentgrót Város Önkormányzata	Igen
3907990	Zalaszentgrót	bekötő	Zalaszentgrót - Zalakoppá	Épület, Építmény	2023	50	98	2073	PE	63	15,1	853 000	837 062	15 938	12 760	Zalaszentgrót Város Önkormányzata	Igen
3907991	Zalaszentgrót	bekötő	Zalaszentgrót - Aranyod, V	Épület, Építmény	2023	50	98	2073	PE	63	15,2	856 000	840 007	15 993	12 804	Zalaszentgrót Város Önkormányzata	Igen
3907994	Zalaszentgrót	bekötő	Zalaszentgrót - Zalakoppá	Épület, Építmény	2023	50	98	2073	PE	63	33,1	1 393 000	1 366 973	26 027	20 837	Zalaszentgrót Város Önkormányzata	Igen
3907995	Zalaszentgrót	bekötő	Zalaszentgrót - Zalakoppá	Épület, Építmény	2023	50	98	2073	PE	63	28	1 240 000	1 216 834	23 166	18 546	Zalaszentgrót Város Önkormányzata	Igen
3907996	Zalaszentgrót	bekötő	Zalaszentgrót - Zalakoppá	Épület, Építmény	2023	50	98	2073	PE	63	20,5	1 425 000	1 398 373	26 627	21 317	Zalaszentgrót Város Önkormányzata	Igen
3907997	Zalaszentgrót	bekötő	Zalaszentgrót - Zalakoppá	Épület, Építmény	2023	50	98	2073	PE	63	18,9	400 000	392 527	7 473	5 983	Zalaszentgrót Város Önkormányzata	Igen
3907998	Zalaszentgrót	bekötő	Zalaszentgrót - Zalakoppá	Épület, Építmény	2023	50	98	2073	PE	63	36	1 480 000	1 452 345	27 655	22 140	Zalaszentgrót Város Önkormányzata	Igen
3907999	Zalaszentgrót	bekötő	Zalaszentgrót - Zalakoppá	Épület, Építmény	2023	50	98	2073	PE	63	74,9	400 000	392 527	7 473	5 983	Zalaszentgrót Város Önkormányzata	Igen
3908000	Zalaszentgrót	bekötő	Zalaszentgrót - Zalakoppá	Épület, Építmény	2023	50	98	2073	PE	63	20	400 000	392 527	7 473	5 983	Zalaszentgrót Város Önkormányzata	Igen
3908001	Zalaszentgrót	bekötő	Zalaszentgrót - Zalakoppá	Épület, Építmény	2023	50	98	2073	PE	63	25,6	400 000	392 527	7 473	5 983	Zalaszentgrót Város Önkormányzata	Igen
3908002	Zalaszentgrót	bekötő	Zalaszentgrót - Zalakoppá	Épület, Építmény	2023	50	98	2073	PE	63	21,4	1 042 000	1 022 529	19 471	15 588	Zalaszentgrót Város Önkormányzata	Igen
3908003	Zalaszentgrót	bekötő	Zalaszentgrót - Zalakoppá	Épület, Építmény	2023	50	98	2073	PE	63	18,1	400 000	392 527	7 473	5 983	Zalaszentgrót Város Önkormányzata	Igen
3908012	Zalaszentgrót	bekötő	Zalaszentgrót, Gyár utca 6	Épület, Építmény	2023	50	98	2073	PE	63	5,4	562 000	551 496	10 504	8 409	Zalaszentgrót Város Önkormányzata	Igen
3908013	Zalaszentgrót	bekötő	Zalaszentgrót - Aranyod, V	Épület, Építmény	2023	50	98	2073	PE	63	7,4	622 000	610 377	11 623	9 305	Zalaszentgrót Város Önkormányzata	Igen
3908014	Zalaszentgrót	bekötő	Zalaszentgrót - Aranyod, V	Épület, Építmény	2023	50	98	2073	PE	63	3,6	508 000	498 508	9 492	7 599	Zalaszentgrót Város Önkormányzata	Igen
3908015	Zalaszentgrót	bekötő	Zalaszentgrót - Aranyod, V	Épület, Építmény	2023	50	98	2073	PE	63	2,8	484 000	474 955	9 045	7 241	Zalaszentgrót Város Önkormányzata	Igen
3908019	Zalaszentgrót	nyomó vezeték	Gyár utca	Épület, Építmény	2023	50	98	2073	PE	63	229,8	5 745 000	5 637 652	107 348	85 941	Zalaszentgrót Város Önkormányzata	Igen
3908020	Zalaszentgrót	nyomó vezeték	Víztározó utca	Épület, Építmény	2023	50	98	2073	PE	63	101,2	2 530 000	2 482 724	47 276	37 849	Zalaszentgrót Város Önkormányzata	Igen
3908021	Zalaszentgrót	nyomó vezeték	Víztározó utca	Épület, Építmény	2023	50	98	2073	PE	63	25,9	647 500	635 403	12 097	9 685	Zalaszentgrót Város Önkormányzata	Igen
3908022	Zalaszentgrót	nyomó vezeték	Víztározó utca	Épület, Építmény	2023	50	98	2073	PE	63	22,4	560 000	549 536	10 464	8 377	Zalaszentgrót Város Önkormányzata	Igen
3908030	Zalaszentgrót	bekötő	Zalaszentgrót - Aranyod, V	Épület, Építmény	2023	50	98	2073	PE	63	5,5	565 000	554 440	10 560	8 454	Zalaszentgrót Város Önkormányzata	Igen
3908040	Zalaszentgrót	nyomó vezeték	Zalaszentgrót Légtelenítő	Épület, Építmény	2023	50	98	2073	PE	110	2,2	88 000	86 357	1 643	1 315	Zalaszentgrót Város Önkormányzata	Igen
3908045	Zalaszentgrót	nyomó vezeték	Széchenyi István utca	Épület, Építmény	2023	50	98	2073	PE	160	432,1	21 605 000	21 201 312	403 688	323 187	Zalaszentgrót Város Önkormányzata	Igen
3908047	Zalaszentgrót	nyomó vezeték	Kanizsa utca	Épület, Építmény	2023	50	98	2073	PE	90	465,9	13 977 000	13 715 839	261 161	209 082	Zalaszentgrót Város Önkormányzata	Igen
3908048	Zalaszentgrót	nyomó vezeték	Koppányi utca	Épület, Építmény	2023	50	98	2073	PE	90	736,7	22 101 000	21 688 049	412 951	330 603	Zalaszentgrót Város Önkormányzata	Igen
3908049	Zalaszentgrót	nyomó vezeték	Megyei út	Épület, Építmény	2023	50	98	2073	PE	90	141,8	4 254 000	4 174 513	79 487	63 636	Zalaszentgrót Város Önkormányzata	Igen
3908050	Zalaszentgrót	nyomó vezeték	Megyei út	Épület, Építmény	2023	50	98	2073	PE	90	317,8	9 534 000	9 355 857	178 143	142 619	Zalaszentgrót Város Önkormányzata	Igen
3919990	Zalaszentgrót	nyomó vezeték	Víztározó utca	Épület, Építmény	2023	50	98	2073	PE	63	1,4	35 000	34 347	653	523	Zalaszentgrót Város Önkormányzata	Igen
3919991	Zalaszentgrót	nyomó vezeték	Víztározó utca	Épület, Építmény	2023	50	98	2073	PE	63	15,6	390 000	382 716	7 284	5 831	Zalaszentgrót Város Önkormányzata	Igen
3920087	Zalaszentgrót	bekötő	Széchenyi István utca	Épület, Építmény	2023	50	98	2073	KG-PVC	200	1,3	465 000	456 313	8 687	6 955	Zalaszentgrót Város Önkormányzata	Igen
3920089	Zalaszentgrót	nyomó vezeték	Megyei út	Épület, Építmény	2023	50	98	2073	PE	90	1,1	33 000	32 384	616	493	Zalaszentgrót Város Önkormányzata	Igen
3920090	Zalaszentgrót	nyomó vezeték	Megyei út	Épület, Építmény	2023	50	98	2073	PE	90	1,1	33 000	32 384	616	493	Zalaszentgrót Város Önkormányzata	Igen
3920109	Zalaszentgrót	nyomó vezeték	Megyei út	Épület, Építmény	2023	50	98	2073	PE	90	1,3	39 000	38 273	727	582	Zalaszentgrót Város Önkormányzata	Igen
3920110	Zalaszentgrót	nyomó vezeték	Megyei út	Épület, Építmény	2023	50	98	2073	PE	90	1,3	39 000	38 273	727	582	Zalaszentgrót Város Önkormányzata	Igen
3920117	Zalaszentgrót	nyomó vezeték	Kanizsa utca	Épület, Építmény	2023	50	98	2073	PE	90	1,1	33 000	32 384	616	493	Zalaszentgrót Város Önkormányzata	Igen
3920118	Zalaszentgrót	nyomó vezeték	Kanizsa utca	Épület, Építmény	2023	50	98	2073	PE	90	1,1	33 000	32 384	616	493	Zalaszentgrót Város Önkormányzata	Igen
3920128	Zalaszentgrót	nyomó vezeték	Koppányi utca	Épület, Építmény	2023	50	98	2073	PE	90	1,2	36 000	35 329	671	537	Zalaszentgrót Város Önkormányzata	Igen
3920129	Zalaszentgrót	nyomó vezeték	Koppányi utca	Épület, Építmény	2023	50	98	2073	PE	90	1,2	36 000	35 329	671	537	Zalaszentgrót Város Önkormányzata	Igen
3920145	Zalaszentgrót	nyomó vezeték	Megyei út	Épület, Építmény	2023	50	98	2073	PE	110	1,3	52 000	51 032	968	775	Zalaszentgrót Város Önkormányzata	Igen
3920146	Zalaszentgrót	nyomó vezeték	Megyei út	Épület, Építmény	2023	50	98	2073	PE	110	1,3	52 000	51 032	968	775	Zalaszentgrót Város Önkormányzata	Igen
3920154	Zalaszentgrót	nyomó vezeték	Gyár utca	Épület, Építmény	2023	50	98	2073	PE	160	1,2	60 000	58 877	1 123	899	Zalaszentgrót Város Önkormányzata	Igen
3920155	Zalaszentgrót	nyomó vezeték	Gyár utca	Épület, Építmény	2023	50	98	2073	PE	160	1,2	60 000	58 877	1 123	899	Zalaszentgrót Város Önkormányzata	Igen
3920358	Zalaszentgrót	nyomó vezeték	Megyei út	Épület, Építmény	2023	50	98	2073	PE	110	805	32 200 000	31 598 342	601 658	481 679	Zalaszentgrót Város Önkormányzata	Igen
3920360	Zalaszentgrót	nyomó vezeték	Megyei út	Épület, Építmény	2023	50	98	2073	PE	110	585,4	23 416 000	22 978 475	437 525	350 277	Zalaszentgrót Város Önkormányzata	Igen

VAGYONLELTÁR																	
Zalaszentgrót és térsége szennyvízmű																	
Víziközmű-objektum azonosítása, megnevezése					Állapot jellemzők					Gazdasági jellemzők							
Víziközmű objektum azonosító	Település	Objektum típus	Megnevezés	Szakági bontás	Üzembe helyezés éve	Várható élettartam (év)	Állagmutató (%)	Pótlás várható éve (év)	Anyag	Átmérő	Hossz	Újraelőállítási vagy helyettesítési	Vagyonérték (Ft.)	ÉCS1 Éves pótlási költség (Ft/év)	ÉCS2 Éves elszámolható amortizáció (Ft/év)	Tulajdonos	KEHOP beruházás
3920367	Zalaszentgrót	nyomó vezeték	Megyei út	Épület, Építmény	2023	50	98	2073	PE	110	1934,9	77 396 000	75 949 863	1 446 137	1 157 758	Zalaszentgrót Város Önkormányzata	Igen
3920369	Zalaszentgrót	nyomó vezeték	Szabadság utca	Épület, Építmény	2023	50	98	2073	PE	110	40,9	1 636 000	1 605 432	30 568	24 472	Zalaszentgrót Város Önkormányzata	Igen
3920370	Zalaszentgrót	nyomó vezeték	Szabadság utca	Épület, Építmény	2023	50	98	2073	PE	110	585,6	23 424 000	22 986 323	437 677	350 398	Zalaszentgrót Város Önkormányzata	Igen
3920376	Zalaszentgrót	nyomó vezeték	Szabadság utca	Épület, Építmény	2023	50	98	2073	PE	110	509,5	20 380 000	19 999 203	380 797	304 861	Zalaszentgrót Város Önkormányzata	Igen
3920418	Zalaszentgrót	nyomó vezeték	Balatoni utca	Épület, Építmény	2023	50	98	2073	PE	110	259	10 360 000	10 166 423	193 577	154 975	Zalaszentgrót Város Önkormányzata	Igen
3920419	Zalaszentgrót	nyomó vezeték	Szabadság utca	Épület, Építmény	2023	50	98	2073	PE	110	1316,6	52 664 000	51 679 974	984 026	787 798	Zalaszentgrót Város Önkormányzata	Igen
3920739	Zalaszentgrót	gravitációs gerinc	Bezerédi utca	Épület, Építmény	2023	50	98	2073	KG-PVC	200	25,8	2 946 018	2 890 972	55 046	44 069	Zalaszentgrót Város Önkormányzata	Igen
3920740	Zalaszentgrót	gravitációs gerinc	Bezerédi utca	Épület, Építmény	2023	50	98	2073	KG-PVC	200	16	1 826 988	1 792 854	34 134	27 327	Zalaszentgrót Város Önkormányzata	Igen
3920741	Zalaszentgrót	gravitációs gerinc	Bezerédi utca	Épület, Építmény	2023	50	98	2073	KG-PVC	200	0,6	68 512	67 233	1 279	1 024	Zalaszentgrót Város Önkormányzata	Igen
3920742	Zalaszentgrót	gravitációs gerinc	Bezerédi utca	Épület, Építmény	2023	50	98	2073	KG-PVC	200	19,6	2 238 060	2 196 240	41 820	33 481	Zalaszentgrót Város Önkormányzata	Igen
3920743	Zalaszentgrót	gravitációs gerinc	Bezerédi utca	Épület, Építmény	2023	50	98	2073	KG-PVC	200	28,2	3 220 067	3 159 900	60 167	48 169	Zalaszentgrót Város Önkormányzata	Igen
3920744	Zalaszentgrót	gravitációs gerinc	Bezerédi utca	Épület, Építmény	2023	50	98	2073	KG-PVC	200	12,2	1 393 078	1 367 051	26 027	20 837	Zalaszentgrót Város Önkormányzata	Igen
3920745	Zalaszentgrót	gravitációs gerinc	Bezerédi utca	Épület, Építmény	2023	50	98	2073	KG-PVC	200	20,6	2 352 247	2 308 292	43 955	35 190	Zalaszentgrót Város Önkormányzata	Igen
3920746	Zalaszentgrót	gravitációs gerinc	Bezerédi utca	Épület, Építmény	2023	50	98	2073	KG-PVC	200	16,4	1 872 663	1 837 674	34 989	28 012	Zalaszentgrót Város Önkormányzata	Igen
3920747	Zalaszentgrót	gravitációs gerinc	Bezerédi utca	Épület, Építmény	2023	50	98	2073	KG-PVC	200	27,2	3 105 880	3 047 844	58 036	46 463	Zalaszentgrót Város Önkormányzata	Igen
3920748	Zalaszentgrót	gravitációs gerinc	Bezerédi utca	Épület, Építmény	2023	50	98	2073	KG-PVC	200	17,3	1 975 431	1 938 518	36 913	29 552	Zalaszentgrót Város Önkormányzata	Igen
3920749	Zalaszentgrót	gravitációs gerinc	Bezerédi utca	Épület, Építmény	2023	50	98	2073	KG-PVC	200	15,1	1 724 220	1 692 004	32 216	25 792	Zalaszentgrót Város Önkormányzata	Igen
3920750	Zalaszentgrót	gravitációs gerinc	Bezerédi utca	Épület, Építmény	2023	50	98	2073	KG-PVC	200	20,3	2 317 991	2 274 684	43 307	34 671	Zalaszentgrót Város Önkormányzata	Igen
3920752	Zalaszentgrót	gravitációs gerinc	Bezerédi utca	Épület, Építmény	2023	50	98	2073	KG-PVC	200	8,8	1 004 843	986 066	18 777	15 033	Zalaszentgrót Város Önkormányzata	Igen
3920753	Zalaszentgrót	gravitációs gerinc	Bezerédi utca	Épület, Építmény	2023	50	98	2073	KG-PVC	200	18,3	2 089 618	2 050 577	39 041	31 256	Zalaszentgrót Város Önkormányzata	Igen
3920754	Zalaszentgrót	gravitációs gerinc	Bezerédi utca	Épület, Építmény	2023	50	98	2073	KG-PVC	200	4,1	468 166	459 418	8 748	7 003	Zalaszentgrót Város Önkormányzata	Igen
3920756	Zalaszentgrót	gravitációs gerinc	Bezerédi utca	Épület, Építmény	2023	50	98	2073	KG-PVC	200	20,8	2 375 085	2 330 710	44 375	35 526	Zalaszentgrót Város Önkormányzata	Igen
3920757	Zalaszentgrót	gravitációs gerinc	Bezerédi utca	Épület, Építmény	2023	50	98	2073	KG-PVC	200	19,3	2 203 804	2 162 628	41 176	32 965	Zalaszentgrót Város Önkormányzata	Igen
3920758	Zalaszentgrót	gravitációs gerinc	Bezerédi utca	Épület, Építmény	2023	50	98	2073	KG-PVC	200	3,2	365 398	358 567	6 831	5 469	Zalaszentgrót Város Önkormányzata	Igen
3920759	Zalaszentgrót	gravitációs gerinc	Bezerédi utca	Épület, Építmény	2023	50	98	2073	KG-PVC	200	25,1	2 866 088	2 812 540	53 548	42 870	Zalaszentgrót Város Önkormányzata	Igen
3920760	Zalaszentgrót	gravitációs gerinc	Bezerédi utca	Épület, Építmény	2023	50	98	2073	KG-PVC	200	5,1	582 352	571 474	10 878	8 709	Zalaszentgrót Város Önkormányzata	Igen
3920762	Zalaszentgrót	gravitációs gerinc	Bezerédi utca	Épület, Építmény	2023	50	98	2073	KG-PVC	200	13,4	1 530 103	1 501 514	28 589	22 888	Zalaszentgrót Város Önkormányzata	Igen
3920763	Zalaszentgrót	gravitációs gerinc	Bezerédi utca	Épület, Építmény	2023	50	98	2073	KG-PVC	200	6,7	765 051	750 752	14 299	11 448	Zalaszentgrót Város Önkormányzata	Igen
3920764	Zalaszentgrót	gravitációs gerinc	Bezerédi utca	Épület, Építmény	2023	50	98	2073	KG-PVC	200	23,3	2 660 552	2 610 840	49 712	39 799	Zalaszentgrót Város Önkormányzata	Igen
3920765	Zalaszentgrót	gravitációs gerinc	Bezerédi utca	Épület, Építmény	2023	50	98	2073	KG-PVC	200	13,8	1 575 777	1 546 333	29 444	23 573	Zalaszentgrót Város Önkormányzata	Igen
3920767	Zalaszentgrót	gravitációs gerinc	Bezerédi utca	Épület, Építmény	2023	50	98	2073	KG-PVC	200	3	342 560	336 159	6 401	5 125	Zalaszentgrót Város Önkormányzata	Igen
3920768	Zalaszentgrót	gravitációs gerinc	Bezerédi utca	Épület, Építmény	2023	50	98	2073	KG-PVC	200	11,8	1 347 404	1 322 226	25 178	20 157	Zalaszentgrót Város Önkormányzata	Igen
3920769	Zalaszentgrót	gravitációs gerinc	Bezerédi utca	Épület, Építmény	2023	50	98	2073	KG-PVC	200	7,8	890 657	874 015	16 642	13 323	Zalaszentgrót Város Önkormányzata	Igen
3920770	Zalaszentgrót	gravitációs gerinc	Bezerédi utca	Épület, Építmény	2023	50	98	2073	KG-PVC	200	5,1	582 352	571 474	10 878	8 709	Zalaszentgrót Város Önkormányzata	Igen
3920771	Zalaszentgrót	gravitációs gerinc	Bezerédi utca	Épület, Építmény	2023	50	98	2073	KG-PVC	200	0,9	102 768	100 845	1 923	1 540	Zalaszentgrót Város Önkormányzata	Igen
3920772	Zalaszentgrót	gravitációs gerinc	Bezerédi utca	Épület, Építmény	2023	50	98	2073	KG-PVC	200	11,2	1 278 892	1 254 999	23 893	19 128	Zalaszentgrót Város Önkormányzata	Igen
3920773	Zalaszentgrót	gravitációs gerinc	Bezerédi utca	Épület, Építmény	2023	50	98	2073	KG-PVC	200	10,2	1 164 705	1 142 943	21 762	17 422	Zalaszentgrót Város Önkormányzata	Igen
3920774	Zalaszentgrót	gravitációs gerinc	Koppányi utca	Épület, Építmény	2023	50	98	2073	KG-PVC	200	18,3	2 089 618	2 050 577	39 041	31 256	Zalaszentgrót Város Önkormányzata	Igen
3920775	Zalaszentgrót	gravitációs gerinc	Koppányi utca	Épület, Építmény	2023	50	98	2073	KG-PVC	200	22,8	2 603 458	2 554 813	48 645	38 944	Zalaszentgrót Város Önkormányzata	Igen
3920776	Zalaszentgrót	gravitációs gerinc	Koppányi utca	Épület, Építmény	2023	50	98	2073	KG-PVC	200	10,5	1 198 961	1 176 555	22 406	17 938	Zalaszentgrót Város Önkormányzata	Igen
3920777	Zalaszentgrót	gravitációs gerinc	Koppányi utca	Épület, Építmény	2023	50	98	2073	KG-PVC	200	20,6	2 352 247	2 308 292	43 955	35 190	Zalaszentgrót Város Önkormányzata	Igen
3920778	Zalaszentgrót	gravitációs gerinc	Koppányi utca	Épület, Építmény	2023	50	98	2073	KG-PVC	200							

VAGYONLELTÁR																	
Zalaszentgrót és térsége szennyvízmű																	
Víziközmű-objektum azonosítása, megnevezése					Állapot jellemzők								Gazdasági jellemzők				
Víziközmű objektum azonosító	Település	Objektum típus	Megnevezés	Szakági bontás	Üzembe helyezés éve	Várható élettartam (év)	Állagmutató (%)	Pótlás várható éve (év)	Anyag	Átmérő	Hossz	Újraelőállítási vagy helyettesítési	Vagyonérték (Ft.)	ÉCS1 Éves pótlási költség (Ft/év)	ÉCS2 Éves elszámolható amortizáció (Ft/év)	Tulajdonos	KEHOP beruházás
3920803	Zalaszentgrót	gravitációs gerinc	Koppányi utca	Épület, Építmény	2023	50	98	2073	KG-PVC	200	9,2	1 050 518	1 030 891	19 627	15 713	Zalaszentgrót Város Önkormányzata	Igen
3920804	Zalaszentgrót	gravitációs gerinc	Koppányi utca	Épület, Építmény	2023	50	98	2073	KG-PVC	200	0,9	102 768	100 845	1 923	1 540	Zalaszentgrót Város Önkormányzata	Igen
3920805	Zalaszentgrót	gravitációs gerinc	Koppányi utca	Épület, Építmény	2023	50	98	2073	KG-PVC	200	2	228 374	224 108	4 266	3 415	Zalaszentgrót Város Önkormányzata	Igen
3920806	Zalaszentgrót	gravitációs gerinc	Koppányi utca	Épület, Építmény	2023	50	98	2073	KG-PVC	200	18,5	2 112 455	2 072 984	39 471	31 600	Zalaszentgrót Város Önkormányzata	Igen
3920808	Zalaszentgrót	gravitációs gerinc	Koppányi utca	Épület, Építmény	2023	50	98	2073	KG-PVC	200	18,2	2 078 199	2 039 370	38 829	31 086	Zalaszentgrót Város Önkormányzata	Igen
3920814	Zalaszentgrót	gravitációs gerinc	Koppányi utca	Épület, Építmény	2023	50	98	2073	KG-PVC	200	3	342 560	336 159	6 401	5 125	Zalaszentgrót Város Önkormányzata	Igen
3920815	Zalaszentgrót	gravitációs gerinc	Koppányi utca	Épület, Építmény	2023	50	98	2073	KG-PVC	200	4,1	468 166	459 418	8 748	7 003	Zalaszentgrót Város Önkormányzata	Igen
3920816	Zalaszentgrót	gravitációs gerinc	Koppányi utca	Épület, Építmény	2023	50	98	2073	KG-PVC	200	37,2	4 247 747	4 168 379	79 368	63 541	Zalaszentgrót Város Önkormányzata	Igen
3920817	Zalaszentgrót	gravitációs gerinc	Koppányi utca	Épület, Építmény	2023	50	98	2073	KG-PVC	200	5,7	650 865	638 700	12 165	9 739	Zalaszentgrót Város Önkormányzata	Igen
3920818	Zalaszentgrót	gravitációs gerinc	Koppányi utca	Épület, Építmény	2023	50	98	2073	KG-PVC	200	15,7	1 792 732	1 759 236	33 496	26 816	Zalaszentgrót Város Önkormányzata	Igen
3920819	Zalaszentgrót	gravitációs gerinc	Koppányi utca	Épület, Építmény	2023	50	98	2073	KG-PVC	200	2,8	319 723	313 747	5 976	4 784	Zalaszentgrót Város Önkormányzata	Igen
3920820	Zalaszentgrót	gravitációs gerinc	Koppányi utca	Épület, Építmény	2023	50	98	2073	KG-PVC	200	2	228 374	224 108	4 266	3 415	Zalaszentgrót Város Önkormányzata	Igen
3920821	Zalaszentgrót	gravitációs gerinc	Koppányi utca	Épület, Építmény	2023	50	98	2073	KG-PVC	200	8,3	947 750	930 040	17 710	14 178	Zalaszentgrót Város Önkormányzata	Igen
3920842	Zalaszentgrót	gravitációs gerinc	Koppányi utca	Épület, Építmény	2023	50	98	2073	KG-PVC	200	4,7	536 678	526 649	10 029	8 029	Zalaszentgrót Város Önkormányzata	Igen
3920843	Zalaszentgrót	gravitációs gerinc	Koppányi utca	Épület, Építmény	2023	50	98	2073	KG-PVC	200	8,2	936 331	918 839	17 492	14 004	Zalaszentgrót Város Önkormányzata	Igen
3920844	Zalaszentgrót	gravitációs gerinc	Koppányi utca	Épület, Építmény	2023	50	98	2073	KG-PVC	200	16,1	1 838 407	1 804 055	34 352	27 502	Zalaszentgrót Város Önkormányzata	Igen
3920845	Zalaszentgrót	gravitációs gerinc	Koppányi utca	Épület, Építmény	2023	50	98	2073	KG-PVC	200	5,8	662 283	649 907	12 376	9 908	Zalaszentgrót Város Önkormányzata	Igen
3920934	Zalaszentgrót	gravitációs gerinc	Cserjés utca	Épület, Építmény	2023	50	98	2073	KG-PVC	200	11,6	1 324 566	1 299 818	24 748	19 813	Zalaszentgrót Város Önkormányzata	Igen
3920935	Zalaszentgrót	gravitációs gerinc	Cserjés utca	Épület, Építmény	2023	50	98	2073	KG-PVC	200	6,4	730 795	717 144	13 651	10 929	Zalaszentgrót Város Önkormányzata	Igen
3920936	Zalaszentgrót	gravitációs gerinc	Cserjés utca	Épület, Építmény	2023	50	98	2073	KG-PVC	200	17,2	1 964 012	1 927 314	36 698	29 380	Zalaszentgrót Város Önkormányzata	Igen
3920937	Zalaszentgrót	gravitációs gerinc	Cserjés utca	Épület, Építmény	2023	50	98	2073	KG-PVC	200	12,9	1 473 009	1 445 488	27 521	22 033	Zalaszentgrót Város Önkormányzata	Igen
3920938	Zalaszentgrót	gravitációs gerinc	Cserjés utca	Épület, Építmény	2023	50	98	2073	KG-PVC	200	16,7	1 906 919	1 871 288	35 631	28 526	Zalaszentgrót Város Önkormányzata	Igen
3920939	Zalaszentgrót	gravitációs gerinc	Cserjés utca	Épület, Építmény	2023	50	98	2073	KG-PVC	200	9,7	1 107 612	1 086 918	20 694	16 567	Zalaszentgrót Város Önkormányzata	Igen
3920940	Zalaszentgrót	gravitációs gerinc	Cserjés utca	Épület, Építmény	2023	50	98	2073	KG-PVC	200	6,1	696 539	683 525	13 014	10 419	Zalaszentgrót Város Önkormányzata	Igen
3920941	Zalaszentgrót	gravitációs gerinc	Cserjés utca	Épület, Építmény	2023	50	98	2073	KG-PVC	200	26,1	2 980 274	2 924 591	55 683	44 579	Zalaszentgrót Város Önkormányzata	Igen
3920942	Zalaszentgrót	gravitációs gerinc	Cserjés utca	Épület, Építmény	2023	50	98	2073	KG-PVC	200	15,6	1 781 313	1 748 029	33 284	26 647	Zalaszentgrót Város Önkormányzata	Igen
3920943	Zalaszentgrót	gravitációs gerinc	Cserjés utca	Épület, Építmény	2023	50	98	2073	KG-PVC	200	11,5	1 313 148	1 288 607	24 541	19 647	Zalaszentgrót Város Önkormányzata	Igen
3920944	Zalaszentgrót	gravitációs gerinc	Cserjés utca	Épület, Építmény	2023	50	98	2073	KG-PVC	200	23,6	2 694 808	2 644 458	50 350	40 309	Zalaszentgrót Város Önkormányzata	Igen
3920945	Zalaszentgrót	gravitációs gerinc	Cserjés utca	Épület, Építmény	2023	50	98	2073	KG-PVC	200	2,9	331 142	324 959	6 183	4 950	Zalaszentgrót Város Önkormányzata	Igen
3920946	Zalaszentgrót	gravitációs gerinc	Cserjés utca	Épület, Építmény	2023	50	98	2073	KG-PVC	200	9,2	1 050 518	1 030 891	19 627	15 713	Zalaszentgrót Város Önkormányzata	Igen
3920947	Zalaszentgrót	gravitációs gerinc	Cserjés utca	Épület, Építmény	2023	50	98	2073	KG-PVC	200	12,8	1 461 591	1 434 278	27 313	21 866	Zalaszentgrót Város Önkormányzata	Igen
3920948	Zalaszentgrót	gravitációs gerinc	Cserjés utca	Épület, Építmény	2023	50	98	2073	KG-PVC	200	17,2	1 964 012	1 927 314	36 698	29 380	Zalaszentgrót Város Önkormányzata	Igen
3920955	Zalaszentgrót	gravitációs gerinc	Koppányi utca	Épület, Építmény	2023	50	98	2073	KG-PVC	200	10,1	1 153 286	1 131 737	21 549	17 252	Zalaszentgrót Város Önkormányzata	Igen
3920956	Zalaszentgrót	gravitációs gerinc	Koppányi utca	Épület, Építmény	2023	50	98	2073	KG-PVC	200	3,1	353 979	347 366	6 613	5 294	Zalaszentgrót Város Önkormányzata	Igen
3920957	Zalaszentgrót	gravitációs gerinc	Koppányi utca	Épület, Építmény	2023	50	98	2073	KG-PVC	200	25	2 854 669	2 801 328	53 341	42 704	Zalaszentgrót Város Önkormányzata	Igen
3920958	Zalaszentgrót	gravitációs gerinc	Koppányi utca	Épület, Építmény	2023	50	98	2073	KG-PVC	200	0,2	22 837	22 407	430	344	Zalaszentgrót Város Önkormányzata	Igen
3920959	Zalaszentgrót	gravitációs gerinc	Koppányi utca	Épület, Építmény	2023	50	98	2073	KG-PVC	200	20	2 283 735	2 241 065	42 670	34 161	Zalaszentgrót Város Önkormányzata	Igen
3920960	Zalaszentgrót	gravitációs gerinc	Koppányi utca	Épület, Építmény	2023	50	98	2073	KG-PVC	200	5,1	582 352	571 474	10 878	8 709	Zalaszentgrót Város Önkormányzata	Igen
3920961	Zalaszentgrót	gravitációs gerinc	Koppányi utca	Épület, Építmény	2023	50	98	2073	KG-PVC	200	13,4	1 530 103	1 501 514	28 589	22 888	Zalaszentgrót Város Önkormányzata	Igen
3920962	Zalaszentgrót	gravitációs gerinc	Koppányi utca	Épület, Építmény	2023	50	98	2073	KG-PVC	200	7,6	867 819	851 603	16 216	12 982	Zalaszentgrót Város Önkormányzata	Igen
3920963	Zalaszentgrót	gravitációs gerinc	Koppányi utca	Épület, Építmény	2023	50	98	2073	KG-PVC	200	17,7	2 021 106	1 983 344	37 762	30 232	Zalaszentgrót Város Önkormányzata	Igen
3920964	Zalaszentgrót	gravitációs gerinc	Koppányi utca	Épület, Építmény	2023	50	98	2073	KG-PVC	200	5,6	639 446	627 500	11 946			

VAGYONLELTÁR																	
Zalaszentgrót és térsége szennyvízmű																	
Víziközmű-objektum azonosítása, megnevezése					Állapot jellemzők					Gazdasági jellemzők							
Víziközmű objektum azonosító	Település	Objektum típus	Megnevezés	Szakági bontás	Üzembe helyezés éve	Várható élettartam (év)	Állagmutató (%)	Pótlás várható éve (év)	Anyag	Átmérő	Hossz	Újraelőállítási vagy helyettesítési	Vagyonérték (Ft.)	ÉCS1 Éves pótlási költség (Ft/év)	ÉCS2 Éves elszámolható amortizáció (Ft/év)	Tulajdonos	KEHOP beruházás
3921004	Zalaszentgrót	gravitációs gerinc	Koppányi utca	Épület, Építmény	2023	50	98	2073	KG-PVC	200	5,8	662 283	649 907	12 376	9 908	Zalaszentgrót Város Önkormányzata	Igen
3921005	Zalaszentgrót	gravitációs gerinc	Koppányi utca	Épület, Építmény	2023	50	98	2073	KG-PVC	200	15,7	1 792 732	1 759 236	33 496	26 816	Zalaszentgrót Város Önkormányzata	Igen
3921006	Zalaszentgrót	gravitációs gerinc	Koppányi utca	Épület, Építmény	2023	50	98	2073	KG-PVC	200	2,5	285 467	280 134	5 333	4 270	Zalaszentgrót Város Önkormányzata	Igen
3921007	Zalaszentgrót	gravitációs gerinc	Kanizsa utca	Épület, Építmény	2023	50	98	2073	KG-PVC	200	3,5	399 654	392 186	7 468	5 979	Zalaszentgrót Város Önkormányzata	Igen
3921008	Zalaszentgrót	gravitációs gerinc	Kanizsa utca	Épület, Építmény	2023	50	98	2073	KG-PVC	200	24,4	2 786 157	2 734 095	52 062	41 680	Zalaszentgrót Város Önkormányzata	Igen
3921009	Zalaszentgrót	gravitációs gerinc	Kanizsa utca	Épület, Építmény	2023	50	98	2073	KG-PVC	200	5,3	605 190	593 881	11 309	9 054	Zalaszentgrót Város Önkormányzata	Igen
3921010	Zalaszentgrót	gravitációs gerinc	Kanizsa utca	Épület, Építmény	2023	50	98	2073	KG-PVC	200	20,5	2 340 829	2 297 092	43 737	35 015	Zalaszentgrót Város Önkormányzata	Igen
3921011	Zalaszentgrót	gravitációs gerinc	Kanizsa utca	Épület, Építmény	2023	50	98	2073	KG-PVC	200	14,2	1 621 452	1 591 158	30 294	24 253	Zalaszentgrót Város Önkormányzata	Igen
3921012	Zalaszentgrót	gravitációs gerinc	Kanizsa utca	Épület, Építmény	2023	50	98	2073	KG-PVC	200	17,2	1 964 012	1 927 314	36 698	29 380	Zalaszentgrót Város Önkormányzata	Igen
3921013	Zalaszentgrót	gravitációs gerinc	Kanizsa utca	Épület, Építmény	2023	50	98	2073	KG-PVC	200	27,8	3 174 392	3 115 080	59 312	47 484	Zalaszentgrót Város Önkormányzata	Igen
3921014	Zalaszentgrót	gravitációs gerinc	Kanizsa utca	Épület, Építmény	2023	50	98	2073	KG-PVC	200	7,5	856 401	840 397	16 004	12 813	Zalaszentgrót Város Önkormányzata	Igen
3921015	Zalaszentgrót	gravitációs gerinc	Kanizsa utca	Épület, Építmény	2023	50	98	2073	KG-PVC	200	22,6	2 580 621	2 532 400	48 221	38 605	Zalaszentgrót Város Önkormányzata	Igen
3921016	Zalaszentgrót	gravitációs gerinc	Kanizsa utca	Épület, Építmény	2023	50	98	2073	KG-PVC	200	21,8	2 489 271	2 442 761	46 510	37 235	Zalaszentgrót Város Önkormányzata	Igen
3921017	Zalaszentgrót	gravitációs gerinc	Kanizsa utca	Épület, Építmény	2023	50	98	2073	KG-PVC	200	5,1	582 352	571 474	10 878	8 709	Zalaszentgrót Város Önkormányzata	Igen
3921018	Zalaszentgrót	gravitációs gerinc	Kanizsa utca	Épület, Építmény	2023	50	98	2073	KG-PVC	200	40,4	4 613 145	4 526 950	86 195	69 007	Zalaszentgrót Város Önkormányzata	Igen
3921019	Zalaszentgrót	gravitációs gerinc	Kanizsa utca	Épület, Építmény	2023	50	98	2073	KG-PVC	200	21,1	2 409 341	2 364 318	45 023	36 045	Zalaszentgrót Város Önkormányzata	Igen
3921020	Zalaszentgrót	gravitációs gerinc	Kanizsa utca	Épület, Építmény	2023	50	98	2073	KG-PVC	200	15,5	1 769 895	1 736 829	33 066	26 472	Zalaszentgrót Város Önkormányzata	Igen
3921021	Zalaszentgrót	gravitációs gerinc	Kanizsa utca	Épület, Építmény	2023	50	98	2073	KG-PVC	200	6,9	787 889	773 170	14 719	11 784	Zalaszentgrót Város Önkormányzata	Igen
3921022	Zalaszentgrót	gravitációs gerinc	Kanizsa utca	Épület, Építmény	2023	50	98	2073	KG-PVC	200	14	1 598 615	1 568 747	29 868	23 912	Zalaszentgrót Város Önkormányzata	Igen
3921023	Zalaszentgrót	gravitációs gerinc	Kanizsa utca	Épület, Építmény	2023	50	98	2073	KG-PVC	200	14,8	1 689 964	1 658 385	31 579	25 282	Zalaszentgrót Város Önkormányzata	Igen
3921024	Zalaszentgrót	gravitációs gerinc	Kanizsa utca	Épület, Építmény	2023	50	98	2073	KG-PVC	200	3,8	433 910	425 804	8 106	6 490	Zalaszentgrót Város Önkormányzata	Igen
3921025	Zalaszentgrót	gravitációs gerinc	Kanizsa utca	Épület, Építmény	2023	50	98	2073	KG-PVC	200	25	2 854 669	2 801 328	53 341	42 704	Zalaszentgrót Város Önkormányzata	Igen
3921026	Zalaszentgrót	gravitációs gerinc	Kanizsa utca	Épület, Építmény	2023	50	98	2073	KG-PVC	200	46,9	5 355 359	5 255 295	100 064	80 110	Zalaszentgrót Város Önkormányzata	Igen
3921027	Zalaszentgrót	gravitációs gerinc	Kanizsa utca	Épület, Építmény	2023	50	98	2073	KG-PVC	200	3	342 560	336 159	6 401	5 125	Zalaszentgrót Város Önkormányzata	Igen
3921028	Zalaszentgrót	gravitációs gerinc	Kanizsa utca	Épület, Építmény	2023	50	98	2073	KG-PVC	200	5,9	673 702	661 118	12 584	10 075	Zalaszentgrót Város Önkormányzata	Igen
3921029	Zalaszentgrót	gravitációs gerinc	Kanizsa utca	Épület, Építmény	2023	50	98	2073	KG-PVC	200	38,8	4 430 446	4 347 662	82 784	66 276	Zalaszentgrót Város Önkormányzata	Igen
3921030	Zalaszentgrót	gravitációs gerinc	Kanizsa utca	Épület, Építmény	2023	50	98	2073	KG-PVC	200	2,4	274 048	268 927	5 121	4 100	Zalaszentgrót Város Önkormányzata	Igen
3921031	Zalaszentgrót	gravitációs gerinc	Kanizsa utca	Épület, Építmény	2023	50	98	2073	KG-PVC	200	18,9	2 158 130	2 117 803	40 327	32 285	Zalaszentgrót Város Önkormányzata	Igen
3921032	Zalaszentgrót	gravitációs gerinc	Kanizsa utca	Épület, Építmény	2023	50	98	2073	KG-PVC	200	3,1	353 979	347 366	6 613	5 294	Zalaszentgrót Város Önkormányzata	Igen
3921033	Zalaszentgrót	gravitációs gerinc	Kanizsa utca	Épület, Építmény	2023	50	98	2073	KG-PVC	200	21,7	2 477 853	2 431 555	46 298	37 066	Zalaszentgrót Város Önkormányzata	Igen
3921034	Zalaszentgrót	gravitációs gerinc	Kanizsa utca	Épület, Építmény	2023	50	98	2073	KG-PVC	200	37,8	4 316 260	4 235 610	80 650	64 567	Zalaszentgrót Város Önkormányzata	Igen
3921035	Zalaszentgrót	gravitációs gerinc	Kanizsa utca	Épület, Építmény	2023	50	98	2073	KG-PVC	200	19,4	2 215 223	2 173 832	41 391	33 137	Zalaszentgrót Város Önkormányzata	Igen
3921036	Zalaszentgrót	gravitációs gerinc	Kanizsa utca	Épület, Építmény	2023	50	98	2073	KG-PVC	200	3	342 560	336 159	6 401	5 125	Zalaszentgrót Város Önkormányzata	Igen
3921037	Zalaszentgrót	gravitációs gerinc	Kanizsa utca	Épület, Építmény	2023	50	98	2073	KG-PVC	200	23	2 626 295	2 577 225	49 070	39 285	Zalaszentgrót Város Önkormányzata	Igen
3921038	Zalaszentgrót	gravitációs gerinc	Kanizsa utca	Épület, Építmény	2023	50	98	2073	KG-PVC	200	9,8	1 119 030	1 098 118	20 912	16 742	Zalaszentgrót Város Önkormányzata	Igen
3921039	Zalaszentgrót	gravitációs gerinc	Kanizsa utca	Épület, Építmény	2023	50	98	2073	KG-PVC	200	20	2 283 735	2 241 065	42 670	34 161	Zalaszentgrót Város Önkormányzata	Igen
3921040	Zalaszentgrót	gravitációs gerinc	Kanizsa utca	Épület, Építmény	2023	50	98	2073	KG-PVC	200	32,3	3 688 232	3 619 316	68 916	55 173	Zalaszentgrót Város Önkormányzata	Igen
3921041	Zalaszentgrót	gravitációs gerinc	Kanizsa utca	Épület, Építmény	2023	50	98	2073	KG-PVC	200	8	913 494	896 422	17 072	13 668	Zalaszentgrót Város Önkormányzata	Igen
3921042	Zalaszentgrót	gravitációs gerinc	Kanizsa utca	Épület, Építmény	2023	50	98	2073	KG-PVC	200	4,2	479 584	470 622	8 962	7 175	Zalaszentgrót Város Önkormányzata	Igen
3921043	Zalaszentgrót	gravitációs gerinc	Kanizsa utca	Épület, Építmény	2023	50	98	2073	KG-PVC	200	15,5	1 769 895	1 736 829	33 066	26 472	Zalaszentgrót Város Önkormányzata	Igen
3921044	Zalaszentgrót	gravitációs gerinc	Kanizsa utca	Épület, Építmény	2023	50	98	2073	KG-PVC	200	22	2 512 109	2 465 173	46 936	37 576	Zalaszentgrót Város Önkormányzata	Igen
3921045	Zalaszentgrót	gravitációs gerinc	Kanizsa utca	Épület, Építmény	2023	50	98	2073	KG-PVC	200	9,3	1 061 937	1 042 093	19 844	15 887	Zalas	

VAGYONLELTÁR																	
Zalaszentgrót és térsége szennyvízmű																	
Víziközmű-objektum azonosítása, megnevezése					Állapot jellemzők					Gazdasági jellemzők							
Víziközmű objektum azonosító	Település	Objektum típus	Megnevezés	Szakági bontás	Üzembe helyezés éve	Várható élettartam (év)	Állagmutató (%)	Pótlás várható éve (év)	Anyag	Átmérő	Hossz	Újraelőállítási vagy helyettesítési	Vagyonérték (Ft.)	ÉCS1 Éves pótlási költség (FT/év)	ÉCS2 Éves elszámolható amortizáció (Ft/év)	Tulajdonos	KEHOP beruházás
3921068	Zalaszentgrót	gravitációs gerinc	Koppányi utca	Épület, Építmény	2023	50	98	2073	KG-PVC	200	3,9	445 328	437 010	8 318	6 659	Zalaszentgrót Város Önkormányzata	Igen
3921069	Zalaszentgrót	gravitációs gerinc	Koppányi utca	Épület, Építmény	2023	50	98	2073	KG-PVC	200	32,1	3 665 395	3 596 909	68 486	54 829	Zalaszentgrót Város Önkormányzata	Igen
3921070	Zalaszentgrót	gravitációs gerinc	Koppányi utca	Épület, Építmény	2023	50	98	2073	KG-PVC	200	9	1 027 681	1 008 478	19 203	15 374	Zalaszentgrót Város Önkormányzata	Igen
3921071	Zalaszentgrót	gravitációs gerinc	Koppányi utca	Épület, Építmény	2023	50	98	2073	KG-PVC	200	0,8	91 349	89 644	1 705	1 365	Zalaszentgrót Város Önkormányzata	Igen
3921072	Zalaszentgrót	gravitációs gerinc	Koppányi utca	Épület, Építmény	2023	50	98	2073	KG-PVC	200	17,9	2 043 943	2 005 751	38 192	30 576	Zalaszentgrót Város Önkormányzata	Igen
3921073	Zalaszentgrót	gravitációs gerinc	Koppányi utca	Épület, Építmény	2023	50	98	2073	KG-PVC	200	8,2	936 331	918 839	17 492	14 004	Zalaszentgrót Város Önkormányzata	Igen
3921074	Zalaszentgrót	gravitációs gerinc	Koppányi utca	Épület, Építmény	2023	50	98	2073	KG-PVC	200	8,3	947 750	930 040	17 710	14 178	Zalaszentgrót Város Önkormányzata	Igen
3921075	Zalaszentgrót	gravitációs gerinc	Koppányi utca	Épület, Építmény	2023	50	98	2073	KG-PVC	200	45,7	5 218 335	5 120 831	97 504	78 060	Zalaszentgrót Város Önkormányzata	Igen
3921076	Zalaszentgrót	gravitációs gerinc	Koppányi utca	Épület, Építmény	2023	50	98	2073	KG-PVC	200	23,5	2 683 389	2 633 251	50 138	40 140	Zalaszentgrót Város Önkormányzata	Igen
3921077	Zalaszentgrót	gravitációs gerinc	Koppányi utca	Épület, Építmény	2023	50	98	2073	KG-PVC	200	36,2	4 133 561	4 056 328	77 233	61 832	Zalaszentgrót Város Önkormányzata	Igen
3921078	Zalaszentgrót	gravitációs gerinc	Koppányi utca	Épület, Építmény	2023	50	98	2073	KG-PVC	200	18,4	2 101 036	2 061 776	39 260	31 431	Zalaszentgrót Város Önkormányzata	Igen
3921079	Zalaszentgrót	gravitációs gerinc	Koppányi utca	Épület, Építmény	2023	50	98	2073	KG-PVC	200	11,6	1 324 566	1 299 818	24 748	19 813	Zalaszentgrót Város Önkormányzata	Igen
3921080	Zalaszentgrót	gravitációs gerinc	Koppányi utca	Épület, Építmény	2023	50	98	2073	KG-PVC	200	14,5	1 655 708	1 624 773	30 935	24 766	Zalaszentgrót Város Önkormányzata	Igen
3921081	Zalaszentgrót	gravitációs gerinc	Templom utca	Épület, Építmény	2023	50	98	2073	KG-PVC	200	7,1	810 726	795 577	15 149	12 128	Zalaszentgrót Város Önkormányzata	Igen
3921082	Zalaszentgrót	gravitációs gerinc	Templom utca	Épület, Építmény	2023	50	98	2073	KG-PVC	200	3,2	365 398	358 567	6 831	5 469	Zalaszentgrót Város Önkormányzata	Igen
3921083	Zalaszentgrót	gravitációs gerinc	Templom utca	Épület, Építmény	2023	50	98	2073	KG-PVC	200	4,1	468 166	459 418	8 748	7 003	Zalaszentgrót Város Önkormányzata	Igen
3921084	Zalaszentgrót	gravitációs gerinc	Templom utca	Épület, Építmény	2023	50	98	2073	KG-PVC	200	6	685 121	672 319	12 802	10 249	Zalaszentgrót Város Önkormányzata	Igen
3921085	Zalaszentgrót	gravitációs gerinc	Templom utca	Épület, Építmény	2023	50	98	2073	KG-PVC	200	36,1	4 122 142	4 045 121	77 021	61 662	Zalaszentgrót Város Önkormányzata	Igen
3921086	Zalaszentgrót	gravitációs gerinc	Templom utca	Épület, Építmény	2023	50	98	2073	KG-PVC	200	28,5	3 254 323	3 193 514	60 809	48 683	Zalaszentgrót Város Önkormányzata	Igen
3921087	Zalaszentgrót	gravitációs gerinc	Templom utca	Épület, Építmény	2023	50	98	2073	KG-PVC	200	3,7	422 491	414 593	7 898	6 323	Zalaszentgrót Város Önkormányzata	Igen
3921088	Zalaszentgrót	gravitációs gerinc	Templom utca	Épület, Építmény	2023	50	98	2073	KG-PVC	200	9,8	1 119 030	1 098 118	20 912	16 742	Zalaszentgrót Város Önkormányzata	Igen
3921089	Zalaszentgrót	gravitációs gerinc	Templom utca	Épület, Építmény	2023	50	98	2073	KG-PVC	200	7	799 307	784 370	14 937	11 958	Zalaszentgrót Város Önkormányzata	Igen
3921090	Zalaszentgrót	gravitációs gerinc	Templom utca	Épület, Építmény	2023	50	98	2073	KG-PVC	200	20,4	2 329 410	2 285 885	43 525	34 846	Zalaszentgrót Város Önkormányzata	Igen
3921091	Zalaszentgrót	gravitációs gerinc	Templom utca	Épület, Építmény	2023	50	98	2073	KG-PVC	200	2,7	308 304	302 541	5 763	4 614	Zalaszentgrót Város Önkormányzata	Igen
3921092	Zalaszentgrót	gravitációs gerinc	Templom utca	Épület, Építmény	2023	50	98	2073	KG-PVC	200	17,7	2 021 106	1 983 344	37 762	30 232	Zalaszentgrót Város Önkormányzata	Igen
3921093	Zalaszentgrót	gravitációs gerinc	Templom utca	Épület, Építmény	2023	50	98	2073	KG-PVC	200	5,4	616 609	605 088	11 521	9 223	Zalaszentgrót Város Önkormányzata	Igen
3921094	Zalaszentgrót	gravitációs gerinc	Templom utca	Épület, Építmény	2023	50	98	2073	KG-PVC	200	2,6	296 886	291 341	5 545	4 439	Zalaszentgrót Város Önkormányzata	Igen
3921095	Zalaszentgrót	gravitációs gerinc	Templom utca	Épület, Építmény	2023	50	98	2073	KG-PVC	200	11,9	1 358 822	1 333 432	25 390	20 327	Zalaszentgrót Város Önkormányzata	Igen
3921096	Zalaszentgrót	gravitációs gerinc	Templom utca	Épület, Építmény	2023	50	98	2073	KG-PVC	200	16,2	1 849 826	1 815 262	34 564	27 671	Zalaszentgrót Város Önkormányzata	Igen
3921097	Zalaszentgrót	gravitációs gerinc	Templom utca	Épület, Építmény	2023	50	98	2073	KG-PVC	200	2,3	262 630	257 722	4 908	3 929	Zalaszentgrót Város Önkormányzata	Igen
3921098	Zalaszentgrót	gravitációs gerinc	Templom utca	Épület, Építmény	2023	50	98	2073	KG-PVC	200	6,9	787 889	773 170	14 719	11 784	Zalaszentgrót Város Önkormányzata	Igen
3921099	Zalaszentgrót	gravitációs gerinc	Templom utca	Épület, Építmény	2023	50	98	2073	KG-PVC	200	21,5	2 455 015	2 409 142	45 873	36 725	Zalaszentgrót Város Önkormányzata	Igen
3921100	Zalaszentgrót	gravitációs gerinc	Templom utca	Épület, Építmény	2023	50	98	2073	KG-PVC	200	6,9	787 889	773 170	14 719	11 784	Zalaszentgrót Város Önkormányzata	Igen
3921101	Zalaszentgrót	gravitációs gerinc	Templom utca	Épület, Építmény	2023	50	98	2073	KG-PVC	200	1,5	171 280	168 077	3 203	2 564	Zalaszentgrót Város Önkormányzata	Igen
3921102	Zalaszentgrót	gravitációs gerinc	Templom utca	Épület, Építmény	2023	50	98	2073	KG-PVC	200	9,1	1 039 100	1 019 685	19 415	15 543	Zalaszentgrót Város Önkormányzata	Igen
3921103	Zalaszentgrót	gravitációs gerinc	Templom utca	Épület, Építmény	2023	50	98	2073	KG-PVC	200	0,7	79 931	78 437	1 494	1 196	Zalaszentgrót Város Önkormányzata	Igen
3921104	Zalaszentgrót	gravitációs gerinc	Templom utca	Épület, Építmény	2023	50	98	2073	KG-PVC	200	28,8	3 288 579	3 227 133	61 446	49 193	Zalaszentgrót Város Önkormányzata	Igen
3921105	Zalaszentgrót	gravitációs gerinc	Templom utca	Épület, Építmény	2023	50	98	2073	KG-PVC	200	2,4	274 048	268 927	5 121	4 100	Zalaszentgrót Város Önkormányzata	Igen
3921106	Zalaszentgrót	gravitációs gerinc	Templom utca	Épület, Építmény	2023	50	98	2073	KG-PVC	200	7,2	822 145	806 783	15 362	12 299	Zalaszentgrót Város Önkormányzata	Igen
3921107	Zalaszentgrót	gravitációs gerinc	Templom utca	Épület, Építmény	2023	50	98	2073	KG-PVC	200	6,5	742 214	728 344	13 870	11 104	Zalaszentgrót Város Önkormányzata	Igen
3921108	Zalaszentgrót	gravitációs gerinc	Templom utca	Épület, Építmény	2023	50	98	2073	KG-PVC	200	8,6	982 006	963 658	18 348	14 689	Zalaszentgrót Város Önkormányzata	Igen
3921109	Zalaszentgrót	gravitációs gerinc	Templom utca	Épület, Építmény	2023	50	98	2073	KG-PVC	200	6	685 121	672 319	12 802	10 249	Zalaszentgrót Város Önkormányzata	Igen

VAGYONLELTÁR																	
Zalaszentgrót és térsége szennyvízmű																	
Víziközmű-objektum azonosítása, megnevezése					Állapot jellemzők					Gazdasági jellemzők							
Víziközmű objektum azonosító	Település	Objektum típus	Megnevezés	Szakági bontás	Üzembe helyezés éve	Várható élettartam (év)	Állagmutató (%)	Pótlás várható éve (év)	Anyag	Átmérő	Hossz	Újraelőállítási vagy helyettesítési	Vagyonérték (Ft.)	ÉCS1 Éves pótlási költség (Ft/év)	ÉCS2 Éves elszámolható amortizáció (Ft/év)	Tulajdonos	KEHOP beruházás
3921132	Zalaszentgrót	gravitációs gerinc	Víztározó utca	Épület, Építmény	2023	50	98	2073	KG-PVC	200	9,3	837 000	821 359	15 641	12 522	Zalaszentgrót Város Önkormányzata	Igen
3921133	Zalaszentgrót	gravitációs gerinc	Víztározó utca	Épület, Építmény	2023	50	98	2073	KG-PVC	200	10,4	936 000	918 509	17 491	14 003	Zalaszentgrót Város Önkormányzata	Igen
3921134	Zalaszentgrót	gravitációs gerinc	Víztározó utca	Épület, Építmény	2023	50	98	2073	KG-PVC	200	3,9	351 000	344 442	6 558	5 250	Zalaszentgrót Város Önkormányzata	Igen
3921135	Zalaszentgrót	gravitációs gerinc	Víztározó utca	Épület, Építmény	2023	50	98	2073	KG-PVC	200	7,1	639 000	627 065	11 935	9 555	Zalaszentgrót Város Önkormányzata	Igen
3921136	Zalaszentgrót	gravitációs gerinc	Víztározó utca	Épület, Építmény	2023	50	98	2073	KG-PVC	200	19,3	1 737 000	1 704 543	32 457	25 985	Zalaszentgrót Város Önkormányzata	Igen
3921137	Zalaszentgrót	gravitációs gerinc	Víztározó utca	Épület, Építmény	2023	50	98	2073	KG-PVC	200	8,1	729 000	715 382	13 618	10 902	Zalaszentgrót Város Önkormányzata	Igen
3921138	Zalaszentgrót	gravitációs gerinc	Víztározó utca	Épület, Építmény	2023	50	98	2073	KG-PVC	200	12	1 080 000	1 059 819	20 181	16 157	Zalaszentgrót Város Önkormányzata	Igen
3921139	Zalaszentgrót	gravitációs gerinc	Víztározó utca	Épület, Építmény	2023	50	98	2073	KG-PVC	200	28,4	2 556 000	2 508 238	47 762	38 238	Zalaszentgrót Város Önkormányzata	Igen
3921140	Zalaszentgrót	gravitációs gerinc	Víztározó utca	Épület, Építmény	2023	50	98	2073	KG-PVC	200	7,8	702 000	688 886	13 114	10 499	Zalaszentgrót Város Önkormányzata	Igen
3921141	Zalaszentgrót	gravitációs gerinc	Víztározó utca	Épület, Építmény	2023	50	98	2073	KG-PVC	200	2	180 000	176 635	3 365	2 694	Zalaszentgrót Város Önkormányzata	Igen
3921142	Zalaszentgrót	gravitációs gerinc	Víztározó utca	Épület, Építmény	2023	50	98	2073	KG-PVC	200	15,8	1 422 000	1 395 431	26 569	21 271	Zalaszentgrót Város Önkormányzata	Igen
3921143	Zalaszentgrót	gravitációs gerinc	Víztározó utca	Épület, Építmény	2023	50	98	2073	KG-PVC	200	16	1 440 000	1 413 095	26 905	21 540	Zalaszentgrót Város Önkormányzata	Igen
3921144	Zalaszentgrót	gravitációs gerinc	Víztározó utca	Épület, Építmény	2023	50	98	2073	KG-PVC	200	8,3	747 000	733 041	13 959	11 175	Zalaszentgrót Város Önkormányzata	Igen
3921145	Zalaszentgrót	gravitációs gerinc	Ifjúság utca	Épület, Építmény	2023	50	98	2073	KG-PVC	200	15,6	1 404 000	1 377 765	26 235	21 003	Zalaszentgrót Város Önkormányzata	Igen
3921146	Zalaszentgrót	gravitációs gerinc	Ifjúság utca	Épület, Építmény	2023	50	98	2073	KG-PVC	200	39,8	3 582 000	3 515 074	66 926	53 580	Zalaszentgrót Város Önkormányzata	Igen
3921147	Zalaszentgrót	gravitációs gerinc	Marton Lajos utca	Épület, Építmény	2023	50	98	2073	KG-PVC	200	19,3	1 737 000	1 704 543	32 457	25 985	Zalaszentgrót Város Önkormányzata	Igen
3921148	Zalaszentgrót	gravitációs gerinc	Marton Lajos utca	Épület, Építmény	2023	50	98	2073	KG-PVC	200	1,1	99 000	97 150	1 850	1 481	Zalaszentgrót Város Önkormányzata	Igen
3921150	Zalaszentgrót	nyomó vezeték	Batthyány Lajos utca	Épület, Építmény	2023	50	98	2073	PE	160	375,6	18 780 000	18 429 100	350 900	280 926	Zalaszentgrót Város Önkormányzata	Igen
3921152	Zalaszentgrót	nyomó vezeték	Ifjúság utca	Épület, Építmény	2023	50	98	2073	PE	160	334	16 700 000	16 387 963	312 037	249 813	Zalaszentgrót Város Önkormányzata	Igen
3921154	Zalaszentgrót	nyomó vezeték	Gyár utca	Épület, Építmény	2023	50	98	2073	PE	160	687,4	34 370 000	33 727 797	642 203	514 139	Zalaszentgrót Város Önkormányzata	Igen
3921155	Zalaszentgrót	nyomó vezeték	Gyár utca	Épület, Építmény	2023	50	98	2073	PE	160	244	12 200 000	11 972 045	227 955	182 498	Zalaszentgrót Város Önkormányzata	Igen
3920176	Tekenye	Tekenye T1 átemelő	Hunyadi utca	Épület, építmény	2023	33	97	2056	átemelő akna			4 196 899	4 079 271	117 628	94 171	Tekenye Község Önkormányzata	Igen
3920178	Tekenye	Tekenye T1 átemelő	Hunyadi utca	Épület, építmény	2023	33	97	2056	gépészeti akna			2 644 005	2 569 901	74 104	59 327	Tekenye Község Önkormányzata	Igen
3920179	Tekenye	Tekenye T1 átemelő	Hunyadi utca	Épület, építmény	2023	33	97	2056	mérő akna			1 958 734	1 903 833	54 901	43 953	Tekenye Község Önkormányzata	Igen
3920183	Tekenye	Tekenye T1 átemelő	Hunyadi utca	Épület, építmény	2023	50	98	2073	kerítés			2 130 051	2 090 254	39 797	31 861	Tekenye Község Önkormányzata	Igen
3920410	Tekenye	Tekenye T1 átemelő	Hunyadi utca	Gép, berendezés	2023	7	86	2030	szivattyú			1 314 797	1 136 688	178 109	142 592	Tekenye Község Önkormányzata	Igen
3920411	Tekenye	Tekenye T1 átemelő	Hunyadi utca	Gép, berendezés	2023	7	86	2030	szivattyú			1 314 797	1 136 688	178 109	142 592	Tekenye Község Önkormányzata	Igen
3920414	Tekenye	Tekenye T1 átemelő	Hunyadi utca	Gép, berendezés	2023	7	86	2030	gépészeti szerelvények			2 758 217	2 384 571	373 646	299 136	Tekenye Község Önkormányzata	Igen
3922931	Tekenye	Tekenye T1 átemelő	Hunyadi utca	Gép, berendezés	2023	7	86	2030	biofilter			600 000	518 720	81 280	65 072	Tekenye Község Önkormányzata	Igen
3922252	Tekenye	Tekenye T1 átemelő	Hunyadi utca	Irányítástechnika, energia	2023	7	86	2030	frekviváltó 1			1 884 496	1 629 210	255 286	204 379	Tekenye Község Önkormányzata	Igen
3922253	Tekenye	Tekenye T1 átemelő	Hunyadi utca	Irányítástechnika, energia	2023	7	86	2030	frekviváltó 2			1 644 005	1 421 298	222 707	178 296	Tekenye Község Önkormányzata	Igen
3920186	Tekenye	Tekenye T1 átemelő	Hunyadi utca	Irányítástechnika, energia	2023	7	86	2030	villamos fogyasztás mérő			759 508	656 622	102 886	82 369	Tekenye Község Önkormányzata	Igen
3920187	Tekenye	Tekenye T1 átemelő	Hunyadi utca	Irányítástechnika, energia	2023	7	86	2030	villamos kapcsoló szekrény			500 000	432 264	67 736	54 229	Tekenye Község Önkormányzata	Igen
3920188	Tekenye	Tekenye T1 átemelő	Hunyadi utca	Irányítástechnika, energia	2023	7	86	2030	PLC vezérlő			500 000	432 264	67 736	54 229	Tekenye Község Önkormányzata	Igen
3920162	Tekenye	Tekenye T2 átemelő	Móri utca	Épület, építmény	2023	33	97	2056	átemelő akna			3 761 651	3 656 226	105 425	84 402	Tekenye Község Önkormányzata	Igen
3920163	Tekenye	Tekenye T2 átemelő	Móri utca	Épület, építmény	2023	33	97	2056	gépészeti akna			2 398 449	2 331 227	67 222	53 817	Tekenye Község Önkormányzata	Igen
3920167	Tekenye	Tekenye T2 átemelő	Móri utca	Épület, építmény	2023	50	98	2073	kerítés			2 130 051	2 090 254	39 797	31 861	Tekenye Község Önkormányzata	Igen
3920435	Tekenye	Tekenye T2 átemelő	Móri utca	Gép, berendezés	2023	7	86	2030	szivattyú			763 042	659 674	103 368	82 755	Tekenye Község Önkormányzata	Igen
3920436	Tekenye	Tekenye T2 átemelő	Móri utca	Gép, berendezés	2023	7	86	2030	szivattyú			763 042	659 674	103 368	82 755	Tekenye Község Önkormányzata	Igen
3920437	Tekenye	Tekenye T2 átemelő	Móri utca	Gép, berendezés	2023	7	86	2030	gépészeti szerelvények			5 025 323	4 344 564	680 759	545 006	Tekenye Község Önkormányzata	Igen
3922932	Tekenye	Tekenye T2 átemelő	Móri utca	Gép, berendezés	2023	7	86	2030	biofilter			578 400	500 048	78 352	62 728	Tekenye Község Önkormányzata	Igen
3920170	Tekenye	Tekenye T2 átemelő	Móri utca	Irányítástechnika, energia	2023	7	86	2030	villamos fogyasztás mérő			1 027 907	888 661	139 246	111 479	Tekenye Község Önkormányzata	Igen
3920171	Tekenye	Tekenye T2 átemelő	Móri utca	Irányítástechnika, energia	2023	7	86	2030	villamos kapcsoló								

VAGYONLELTÁR																	
Zalaszentgrót és térsége szennyvízmű																	
Víziközmű-objektum azonosítása, megnevezése					Állapot jellemzők							Gazdasági jellemzők					
Víziközmű objektum azonosító	Település	Objektum típus	Megnevezés	Szakági bontás	Üzembe helyezés éve	Várható élettartam (év)	Állagmutató (%)	Pótlás várható éve (év)	Anyag	Átmérő	Hossz	Újraelőállítási vagy helyettesítési	Vagyonérték (Ft.)	ÉCS1 Éves pótlási költség (FT/év)	ÉCS2 Éves elszámolható amortizáció (Ft/év)	Tulajdonos	KEHOP beruházás
3908969	Tekenye	Tekenye Orgona u. 2. HBA akna	Orgona u. 2.	Épület, építmény	2023	33	97	2056	átemelő akna előszerelve			100 694	97 870	2 824	2 261	Tekenye Község Önkormányzata	Igen
3922702	Tekenye	Tekenye Orgona u. 2. HBA szivattyú	Orgona u. 2.	Gép, berendezés	2023	7	86	2030	Szivattyú			98 688	85 322	13 366	10 701	Tekenye Község Önkormányzata	Igen
3922702G	Tekenye	Tekenye Orgona u. 2. HBA gépészet	Orgona u. 2.	Gép, berendezés	2023	7	86	2030	gépészeti szerelvények			144 480	124 909	19 571	15 668	Tekenye Község Önkormányzata	Igen
3922705	Tekenye	Tekenye Orgona u. 2. HBA villamos k	Orgona u. 2.	Irányítástechnika, ener	2023	7	86	2030	Vezérlőszekrény és villamos ellátottság			264 000	228 239	35 761	28 630	Tekenye Község Önkormányzata	Igen
3908976	Tekenye	Tekenye Orgona u. 12. HBA akna	Orgona u. 12.	Épület, építmény	2023	33	97	2056	átemelő akna előszerelve			100 694	97 870	2 824	2 261	Tekenye Község Önkormányzata	Igen
3922710	Tekenye	Tekenye Orgona u. 12. HBA szivattyú	Orgona u. 12.	Gép, berendezés	2023	7	86	2030	Szivattyú			98 688	85 322	13 366	10 701	Tekenye Község Önkormányzata	Igen
3922710G	Tekenye	Tekenye Orgona u. 2. HBA gépészet	Orgona u. 12.	Gép, berendezés	2023	7	86	2030	gépészeti szerelvények			144 480	124 909	19 571	15 668	Tekenye Község Önkormányzata	Igen
3922711	Tekenye	Tekenye Orgona u. 12. HBA villamos	Orgona u. 12.	Irányítástechnika, ener	2023	7	86	2030	Vezérlőszekrény és villamos ellátottság			264 000	228 239	35 761	28 630	Tekenye Község Önkormányzata	Igen
3908977	Tekenye	Tekenye Hunyadi u. 33107/1 HBA ak	0	Épület, építmény	2023	33	97	2056	átemelő akna előszerelve			100 694	97 870	2 824	2 261	Tekenye Község Önkormányzata	Igen
3922687	Tekenye	Tekenye Hunyadi u. 33107/1 HBA szí	0	Gép, berendezés	2023	7	86	2030	Szivattyú			98 688	85 322	13 366	10 701	Tekenye Község Önkormányzata	Igen
3922687G	Tekenye	Tekenye Hunyadi u. 33107/1 HBA gé	0	Gép, berendezés	2023	7	86	2030	gépészeti szerelvények			144 480	124 909	19 571	15 668	Tekenye Község Önkormányzata	Igen
3922688	Tekenye	Tekenye Hunyadi u. 33107/1 HBA vil	0	Irányítástechnika, ener	2023	7	86	2030	Vezérlőszekrény és villamos ellátottság			264 000	228 239	35 761	28 630	Tekenye Község Önkormányzata	Igen
3908973	Tekenye	Tekenye Hunyadi u. 12/a HBA akna	Hunyadi u. 12/a	Épület, építmény	2023	33	97	2056	átemelő akna előszerelve			100 694	97 870	2 824	2 261	Tekenye Község Önkormányzata	Igen
3922690	Tekenye	Tekenye Hunyadi u. 12/a HBA szivatt	Hunyadi u. 12/a	Gép, berendezés	2023	7	86	2030	Szivattyú			98 689	85 323	13 366	10 701	Tekenye Község Önkormányzata	Igen
3922690G	Tekenye	Tekenye Hunyadi u. 12/a HBA gépész	Hunyadi u. 12/a	Gép, berendezés	2023	7	86	2030	gépészeti szerelvények			144 480	124 909	19 571	15 668	Tekenye Község Önkormányzata	Igen
3922691	Tekenye	Tekenye Hunyadi u. 12/a HBA villam	Hunyadi u. 12/a	Irányítástechnika, ener	2023	7	86	2030	Vezérlőszekrény és villamos ellátottság			264 001	228 240	35 761	28 630	Tekenye Község Önkormányzata	Igen
3908972	Tekenye	Tekenye Hunyadi u. 12/b HBA akna	Hunyadi u. 12/b	Épület, építmény	2023	33	97	2056	átemelő akna előszerelve			100 694	97 870	2 824	2 261	Tekenye Község Önkormányzata	Igen
3922695	Tekenye	Tekenye Hunyadi u. 12/b HBA szivatt	Hunyadi u. 12/b	Gép, berendezés	2023	7	86	2030	Szivattyú			98 688	85 322	13 366	10 701	Tekenye Község Önkormányzata	Igen
3922695G	Tekenye	Tekenye Hunyadi u. 12/b HBA gépész	Hunyadi u. 12/b	Gép, berendezés	2023	7	86	2030	gépészeti szerelvények			144 480	124 909	19 571	15 668	Tekenye Község Önkormányzata	Igen
3922697	Tekenye	Tekenye Hunyadi u. 12/b HBA villam	Hunyadi u. 12/b	Irányítástechnika, ener	2023	7	86	2030	Vezérlőszekrény és villamos ellátottság			264 000	228 239	35 761	28 630	Tekenye Község Önkormányzata	Igen
3920215	Türje	Türje Tű 0. átemelő	0153	Épület, építmény	2023	33	97	2056	átemelő akna			9 136 950	8 880 869	256 081	205 015	Türje Község Önkormányzata	Igen
3920214	Türje	Türje Tű 0. átemelő	0153	Épület, építmény	2023	33	97	2056	gépészeti akna			7 423 772	7 215 706	208 066	166 575	Türje Község Önkormányzata	Igen
3486818	Türje	Türje Tű 0. átemelő	0153	Épület, építmény	2023	50	98	2073	35 méter			3 197 933	3 138 180	59 753	47 837	Türje Község Önkormányzata	Igen
3920481	Türje	Türje Tű 0. átemelő	0153	Gép, berendezés	2023	7	86	2030	NP 3127.161 SH 246 7,4 Kw			1 938 371	1 675 790	262 581	210 219	Türje Község Önkormányzata	Igen
3920482	Türje	Türje Tű 0. átemelő	0153	Gép, berendezés	2023	7	86	2030	NP 3127.161 SH 246 7,4 Kw			1 938 371	1 675 790	262 581	210 219	Türje Község Önkormányzata	Igen
3920485	Türje	Türje Tű 0. átemelő	0153	Gép, berendezés	2023	7	86	2030	gépészeti szerelvények			5 025 323	4 344 564	680 759	545 006	Türje Község Önkormányzata	Igen
3922273	Türje	Türje Tű 0. átemelő	0153	Irányítástechnika, ener	2023	7	14	2030	Danfoss VLT Aqua Drive FC 202 11kW			1 884 496	1 629 210	255 286	204 379	Türje Község Önkormányzata	Igen
3922274	Türje	Türje Tű 0. átemelő	0153	Irányítástechnika, ener	2023	7	14	2030	Danfoss VLT Aqua Drive FC 202 11kW			3 796 899	3 282 549	514 350	411 782	Türje Község Önkormányzata	Igen
3923046	Türje	Türje Tű 0.temelő	0153	Irányítástechnika, ener	2023	7	14	2030	villamos vezeték kiépítés			3 197 931	2 764 720	433 211	346 823	Türje Község Önkormányzata	Igen
3922275	Türje	Türje Tű 0. átemelő	0153	Irányítástechnika, ener	2023	7	14	2030	villamos kapcsoló szekrény			500 000	432 264	67 736	54 229	Türje Község Önkormányzata	Igen
3922276	Türje	Türje Tű 0. átemelő	0153	Irányítástechnika, ener	2023	7	14	2030	PLC vezérlő			500 000	432 264	67 736	54 229	Türje Község Önkormányzata	Igen
3923929	Türje	Türje Tű1 Átemelő	3899/2	Gép, berendezés	2023	7	86	2030	NP 80 6020.181 2,2 KW concertor			1 417 814	1 225 752	192 062	153 762	Türje Község Önkormányzata	Igen
3923930	Türje	Türje Tű1 Átemelő	3899/2	Gép, berendezés	2023	7	86	2030	NP 80 6020.181 2,2 KW concertor			1 417 814	1 225 752	192 062	153 762	Türje Község Önkormányzata	Igen
3923927	Türje	Türje Tű2 Átemelő	81/10	Gép, berendezés	2023	7	86	2030	NP 80 6020.181 2,2 KW concertor			1 417 814	1 225 752	192 062	153 762	Türje Község Önkormányzata	Igen
3923928	Türje	Türje Tű2 Átemelő	81/10	Gép, berendezés	2023	7	86	2030	NP 80 6020.181 2,2 KW concertor			1 417 814	1 225 752	192 062	153 762	Türje Község Önkormányzata	Igen
3923925	Türje	Türje Tű3 Átemelő	434/2	Gép, berendezés	2023	7	86	2030	NP 3085.060 MT 463 1,3 KW			927 055	801 471	125 584	100 541	Türje Község Önkormányzata	Igen
3923926	Türje	Türje Tű4 Átemelő	339/2	Gép, berendezés	2023	7	86	2030	NP 3085.060 MT 463 1,3 KW			927 055	801 471	125 584	100 541	Türje Község Önkormányzata	Igen
3908939	Türje	Türje Kossuth u. 139. HBA akna	463/15	Épület, építmény	2023	33	97	2056	akna			100 694	97 870	2 824	2 261	Türje Község Önkormányzata	Igen
3922887	Türje	Türje Kossuth u. 139. HBA szivattyú	463/15	Gép, berendezés	2023	7	86	2030	Pedrollo ZXM 1A/40			98 688	85 322	13 366	10 701	Türje Község Önkormányzata	Igen
3922887G	Türje	Türje Kossuth u. 139. HBA gépészet	463/15	Gép, berendezés	2023	7	86	2030	gépészeti szerelvények			144 480	124 909	19 571	15 668	Türje Község Önkormányzata	Igen
3922894	Türje	Türje Kossuth u. 139. HBA akna_elek	463/15	Irányítástechnika, ener	2023	7	86	2030	kapcsoló doboz			264 000	228 239	35 761	28 630	Türje Község Önkormányzata	Igen</

VAGYONLELTÁR																	
Zalaszentgrót és térsége szennyvízmű																	
Víziközmű-objektum azonosítása, megnevezése					Állapot jellemzők						Gazdasági jellemzők						
Víziközmű objektum azonosító	Település	Objektum típus	Megnevezés	Szakági bontás	Üzembe helyezés éve	Várható élettartam (év)	Állagmutató (%)	Pótlás várható éve (év)	Anyag	Átmérő	Hossz	Újraelőállítási vagy helyettesítési	Vagyonérték (Ft.)	ÉCS1 Éves pótlási költség (Ft/év)	ÉCS2 Éves elszámolható amortizáció (Ft/év)	Tulajdonos	KEHOP beruházás
3922899	Türje	Türje Kuncz Adolf u. 9. HBA kapcsoló	66	Irányítástechnika, energia	2023	7	86	2030	kapcsoló doboz			264 000	228 239	35 761	28 630	Türje Község Önkormányzata	Igen
3908959	Türje	Türje Kuncz Adolf u. 19. HBA akna	54	Épület, építmény	2023	33	97	2056	akna			100 694	97 870	2 824	2 261	Türje Község Önkormányzata	Igen
3922922	Türje	Türje Kuncz Adolf u. 19. HBA szivattyú	54	Gép, berendezés	2023	7	86	2030	Pedrollo ZXM 1A/40			98 688	85 322	13 366	10 701	Türje Község Önkormányzata	Igen
3922922G	Türje	Türje Kuncz Adolf u. 19. HBA gépészeti szerelvények	54	Gép, berendezés	2023	7	86	2030	gépészeti szerelvények			144 480	124 909	19 571	15 668	Türje Község Önkormányzata	Igen
3922923	Türje	Türje Kuncz Adolf u. 19. HBA kapcsoló	54	Irányítástechnika, energia	2023	7	86	2030	kapcsoló doboz			264 000	228 239	35 761	28 630	Türje Község Önkormányzata	Igen
3908964	Türje	Türje Zrínyi M. u. 12. HBA akna	810	Épület, építmény	2023	33	97	2056	akna			100 694	97 870	2 824	2 261	Türje Község Önkormányzata	Igen
3922928	Türje	Türje Zrínyi M. u. 12. HBA szivattyú	810	Gép, berendezés	2023	7	86	2030	Pedrollo ZXM 1A/40			98 688	85 322	13 366	10 701	Türje Község Önkormányzata	Igen
3922928G	Türje	Türje Zrínyi M. u. 12. HBA gépészeti szerelvények	810	Gép, berendezés	2023	7	86	2030	gépészeti szerelvények			144 480	124 909	19 571	15 668	Türje Község Önkormányzata	Igen
3922929	Türje	Türje Zrínyi M. u. 12. HBA kapcsoló szerelvények	810	Irányítástechnika, energia	2023	7	86	2030	kapcsoló doboz			264 000	228 239	35 761	28 630	Türje Község Önkormányzata	Igen
3908965	Türje	Türje Zrínyi M. u. 18. HBA akna	807	Épület, építmény	2023	33	97	2056	akna			100 694	97 870	2 824	2 261	Türje Község Önkormányzata	Igen
3922925	Türje	Türje Zrínyi M. u. 18. HBA szivattyú	807	Gép, berendezés	2023	7	86	2030	Pedrollo ZXM 1A/40			98 688	85 322	13 366	10 701	Türje Község Önkormányzata	Igen
3922925G	Türje	Türje Zrínyi M. u. 18. HBA gépészeti szerelvények	807	Gép, berendezés	2023	7	86	2030	gépészeti szerelvények			144 480	124 909	19 571	15 668	Türje Község Önkormányzata	Igen
3922926	Türje	Türje Zrínyi M. u. 18. HBA kapcsoló szerelvények	807	Irányítástechnika, energia	2023	7	86	2030	kapcsoló doboz			264 000	228 239	35 761	28 630	Türje Község Önkormányzata	Igen
3908970	Türje	Türje Kossuth u. 182. HBA akna	459/1	Épület, építmény	2023	33	97	2056	akna			100 694	97 870	2 824	2 261	Türje Község Önkormányzata	Igen
3922881	Türje	Türje Kossuth u. 182. HBA szivattyú	459/1	Gép, berendezés	2023	7	86	2030	Pedrollo ZXM 1A/40			98 688	85 322	13 366	10 701	Türje Község Önkormányzata	Igen
3922881G	Türje	Türje Kossuth u. 182. HBA gépészeti szerelvények	459/1	Gép, berendezés	2023	7	86	2030	gépészeti szerelvények			144 480	124 909	19 571	15 668	Türje Község Önkormányzata	Igen
3922884	Türje	Türje Kossuth u. 182. HBA kapcsoló szerelvények	459/1	Irányítástechnika, energia	2023	7	86	2030	kapcsoló doboz			264 000	228 239	35 761	28 630	Türje Község Önkormányzata	Igen
3908971	Türje	Türje Kossuth u. 184. HBA akna	459/3	Épület, építmény	2023	33	97	2056	akna			100 694	97 870	2 824	2 261	Türje Község Önkormányzata	Igen
3922877	Türje	Türje Kossuth u. 184. HBA szivattyú	459/3	Gép, berendezés	2023	7	86	2030	Pedrollo ZXM 1A/40			98 688	85 322	13 366	10 701	Türje Község Önkormányzata	Igen
3922877G	Türje	Türje Kossuth u. 184. HBA gépészeti szerelvények	459/3	Gép, berendezés	2023	7	86	2030	gépészeti szerelvények			144 480	124 909	19 571	15 668	Türje Község Önkormányzata	Igen
3922878	Türje	Türje Kossuth u. 184. HBA kapcsoló szerelvények	459/3	Irányítástechnika, energia	2023	7	86	2030	kapcsoló doboz			264 000	228 239	35 761	28 630	Türje Község Önkormányzata	Igen
3908974	Türje	Türje Kossuth u. 186. HBA akna	459/4	Épület, építmény	2023	33	97	2056	akna			100 694	97 870	2 824	2 261	Türje Község Önkormányzata	Igen
3922872	Türje	Türje Kossuth u. 186. HBA szivattyú	459/4	Gép, berendezés	2023	7	86	2030	Pedrollo ZXM 1A/40			98 688	85 322	13 366	10 701	Türje Község Önkormányzata	Igen
3922872G	Türje	Türje Kossuth u. 186. HBA gépészeti szerelvények	459/4	Gép, berendezés	2023	7	86	2030	gépészeti szerelvények			144 480	124 909	19 571	15 668	Türje Község Önkormányzata	Igen
3922873	Türje	Türje Kossuth u. 186. HBA kapcsoló szerelvények	459/4	Irányítástechnika, energia	2023	7	86	2030	kapcsoló doboz			264 000	228 239	35 761	28 630	Türje Község Önkormányzata	Igen
3908975	Türje	Türje Kossuth u. 188. HBA akna	459/5	Épület, építmény	2023	33	97	2056	akna			100 694	97 870	2 824	2 261	Türje Község Önkormányzata	Igen
3922866	Türje	Türje Kossuth u. 188. HBA szivattyú	459/5	Gép, berendezés	2023	7	86	2030	Pedrollo ZXM 1A/40			98 688	85 322	13 366	10 701	Türje Község Önkormányzata	Igen
3922866G	Türje	Türje Kossuth u. 188. HBA gépészeti szerelvények	459/5	Gép, berendezés	2023	7	86	2030	gépészeti szerelvények			144 480	124 909	19 571	15 668	Türje Község Önkormányzata	Igen
3922867	Türje	Türje Kossuth u. 188. HBA kapcsoló szerelvények	459/5	Irányítástechnika, energia	2023	7	86	2030	kapcsoló doboz			264 000	228 239	35 761	28 630	Türje Község Önkormányzata	Igen
3908978	Türje	Türje Kossuth u. 196. HBA akna	3390/10	Épület, építmény	2023	33	97	2056	akna			100 694	97 870	2 824	2 261	Türje Község Önkormányzata	Igen
3922713	Türje	Türje Kossuth u. 196. HBA szivattyú	3390/10	Gép, berendezés	2023	7	86	2030	Pedrollo ZXM 1A/40			98 688	85 322	13 366	10 701	Türje Község Önkormányzata	Igen
3922713G	Türje	Türje Kossuth u. 196. HBA gépészeti szerelvények	3390/10	Gép, berendezés	2023	7	86	2030	gépészeti szerelvények			144 480	124 909	19 571	15 668	Türje Község Önkormányzata	Igen
3922714	Türje	Türje Kossuth u. 196. HBA akna_elektronika	3390/10	Irányítástechnika, energia	2023	7	86	2030	kapcsoló doboz			264 000	228 239	35 761	28 630	Türje Község Önkormányzata	Igen
3923021	Türje	Türje Vásártér u. 10. HBA akna	58	Épület, építmény	2023	33	97	2056	akna			100 694	97 870	2 824	2 261	Türje Község Önkormányzata	Igen
3923025	Türje	Türje Vásártér u. 10. HBA szivattyú	58	Gép, berendezés	2023	7	86	2030	Pedrollo ZXM 1A/40			98 688	85 322	13 366	10 701	Türje Község Önkormányzata	Igen
3923025G	Türje	Türje Vásártér u. 10. HBA gépészeti szerelvények	58	Gép, berendezés	2023	7	86	2030	gépészeti szerelvények			144 480	124 909	19 571	15 668	Türje Község Önkormányzata	Igen
3923027	Türje	Türje Vásártér u. 10. HBA kapcsoló szerelvények	58	Irányítástechnika, energia	2023	7	86	2030	kapcsoló doboz			264 000	228 239	35 761	28 630	Türje Község Önkormányzata	Igen
3923022	Türje	Türje Vásártér u. 8. HBA akna	59/2	Épület, építmény	2023	33	97	2056	akna			100 694	97 870	2 824	2 261	Türje Község Önkormányzata	Igen
3923026	Türje	Türje Vásártér u. 8. HBA szivattyú	59/2	Gép, berendezés	2023	7	86	2030	Pedrollo ZXM 1A/40			98 688	85 322	13 366	10 701	Türje Község Önkormányzata	Igen
3923026G	Türje	Türje Vásártér u. 8. HBA gépészeti szerelvények	59/2	Gép, berendezés	2023	7	86	2030	gépészeti szerelvények			144 480	124 909	19 571	15 668	Türje Község Önkormányzata	Igen
3923029	Türje	Türje Vásártér u. 8. HBA kapcsoló szerelvények	59/2	Irányítástechnika, energia	2023	7	14	2030	kapcsoló doboz			264 000	228 239	35 761	28 630	Türje Község Önkormányzata	Igen
3923030	Türje	Türje Deák u. 13. HBA akna	304	Épület, építmény													

VAGYONLELTÁR																	
Zalaszentgrót és térsége szennyvízmű																	
Víziközmű-objektum azonosítása, megnevezése					Állapot jellemzők							Gazdasági jellemzők					
Víziközmű objektum azonosító	Település	Objektum típus	Megnevezés	Szakági bontás	Üzembe helyezés éve	Várható élettartam (év)	Állagmutató (%)	Pótlás várható éve (év)	Anyag	Átmérő	Hossz	Újraelőállítási vagy helyettesítési	Vagyonérték (Ft.)	ÉCS1 Éves pótlási költség (Ft/év)	ÉCS2 Éves elszámolható amortizáció (Ft/év)	Tulajdonos	KEHOP beruházás
3922626	Zalaszentgrót	Zalaszentgrót Gyár u. 010052/4 hrsz	010052/4	Gép, berendezés	2023	7	86	2030	Szivattyú			98 688	85 322	13 366	10 701	Zalaszentgrót Város Önkormányzata	Igen
3922626G	Zalaszentgrót	Zalaszentgrót Gyár u. 010052/4 hrsz	010052/4	Gép, berendezés	2023	7	86	2030	gépészeti szerelvények			144 480	124 909	19 571	15 668	Zalaszentgrót Város Önkormányzata	Igen
3922627	Zalaszentgrót	Zalaszentgrót Gyár u. 010052/4 hrsz	010052/4	Irányítástechnika, energia	2023	7	86	2030	Vezérlőszekrény és villamos ellátottság			264 000	228 239	35 761	28 630	Zalaszentgrót Város Önkormányzata	Igen
3908960	Zalaszentgrót	Zalaszentgrót Víztorozó u. 14646 HB	14646	Épület, építmény	2023	33	97	2056	átemelő akna előszerelve			100 694	97 870	2 824	2 261	Zalaszentgrót Város Önkormányzata	Igen
3922635	Zalaszentgrót	Zalaszentgrót Víztorozó u. 14646 HB	14646	Gép, berendezés	2023	7	86	2030	Szivattyú			98 688	85 322	13 366	10 701	Zalaszentgrót Város Önkormányzata	Igen
3922635G	Zalaszentgrót	Zalaszentgrót Víztorozó u. 14646 HB	14646	Gép, berendezés	2023	7	86	2030	gépészeti szerelvények			144 480	124 909	19 571	15 668	Zalaszentgrót Város Önkormányzata	Igen
3922636	Zalaszentgrót	Zalaszentgrót Víztorozó u. 14646 HB	14646	Irányítástechnika, energia	2023	7	86	2030	Vezérlőszekrény és villamos ellátottság			264 000	228 239	35 761	28 630	Zalaszentgrót Város Önkormányzata	Igen
3908961	Zalaszentgrót	Zalaszentgrót Víztorozó u. 14645 HB	14645	Épület, építmény	2023	33	97	2056	átemelő akna előszerelve			100 694	97 870	2 824	2 261	Zalaszentgrót Város Önkormányzata	Igen
3922638	Zalaszentgrót	Zalaszentgrót Víztorozó u. 14645 HB	14645	Gép, berendezés	2023	7	86	2030	Szivattyú			98 688	85 322	13 366	10 701	Zalaszentgrót Város Önkormányzata	Igen
3922638G	Zalaszentgrót	Zalaszentgrót Víztorozó u. 14645 HB	14645	Gép, berendezés	2023	7	86	2030	gépészeti szerelvények			144 480	124 909	19 571	15 668	Zalaszentgrót Város Önkormányzata	Igen
3922639	Zalaszentgrót	Zalaszentgrót Víztorozó u. 14645 HB	14645	Irányítástechnika, energia	2023	7	86	2030	Vezérlőszekrény és villamos ellátottság			264 000	228 239	35 761	28 630	Zalaszentgrót Város Önkormányzata	Igen
3908962	Zalaszentgrót	Zalaszentgrót Víztorozó u. 14644 HB	14644	Épület, építmény	2023	33	97	2056	átemelő akna előszerelve			100 694	97 870	2 824	2 261	Zalaszentgrót Város Önkormányzata	Igen
3922641	Zalaszentgrót	Zalaszentgrót Víztorozó u. 14644 HB	14644	Gép, berendezés	2023	7	86	2030	Szivattyú			98 688	85 322	13 366	10 701	Zalaszentgrót Város Önkormányzata	Igen
3908962G	Zalaszentgrót	Zalaszentgrót Víztorozó u. 14644 HB	14644	Gép, berendezés	2023	7	86	2030	gépészeti szerelvények			144 480	124 909	19 571	15 668	Zalaszentgrót Város Önkormányzata	Igen
3922642	Zalaszentgrót	Zalaszentgrót Víztorozó u. 14644 HB	14644	Irányítástechnika, energia	2023	7	86	2030	Vezérlőszekrény és villamos ellátottság			264 000	228 239	35 761	28 630	Zalaszentgrót Város Önkormányzata	Igen
3908963	Zalaszentgrót	Zalaszentgrót Víztorozó u. 14647 HB	14647	Épület, építmény	2023	33	97	2056	átemelő akna előszerelve			100 694	97 870	2 824	2 261	Zalaszentgrót Város Önkormányzata	Igen
3922632	Zalaszentgrót	Zalaszentgrót Víztorozó u. 14647 HB	14647	Gép, berendezés	2023	7	86	2030	Szivattyú			98 688	85 322	13 366	10 701	Zalaszentgrót Város Önkormányzata	Igen
3922632G	Zalaszentgrót	Zalaszentgrót Víztorozó u. 14647 HB	14647	Gép, berendezés	2023	7	86	2030	gépészeti szerelvények			144 480	124 909	19 571	15 668	Zalaszentgrót Város Önkormányzata	Igen
3922633	Zalaszentgrót	Zalaszentgrót Víztorozó u. 14647 HB	14647	Irányítástechnika, energia	2023	7	86	2030	Vezérlőszekrény és villamos ellátottság			264 000	228 239	35 761	28 630	Zalaszentgrót Város Önkormányzata	Igen
3920136	Zalaszentgrót	Zalakoppány ZK1 Átemelő akna	4740	Épület, építmény	2023	33	97	2056	átemelő akna			6 863 953	6 671 574	192 379	154 016	Zalaszentgrót Város Önkormányzata	Igen
3920139	Zalaszentgrót	Zalakoppány ZK1 Átemelő kerítés	4740	Épület, építmény	2023	50	98	2073	kerítés			2 130 051	2 090 254	39 797	31 861	Zalaszentgrót Város Önkormányzata	Igen
3920147	Zalaszentgrót	Zalakoppány ZK1 Átemelő mérő akna	4740	Épület, építmény	2023	33	97	2056	mérő akna			1 958 734	1 903 833	54 901	43 953	Zalaszentgrót Város Önkormányzata	Igen
3920148	Zalaszentgrót	Zalakoppány ZK1 Átemelő gépészeti	4740	Épület, építmény	2023	33	97	2056	gépészeti akna			2 644 005	2 569 901	74 104	59 327	Zalaszentgrót Város Önkormányzata	Igen
3920456	Zalaszentgrót	Zalakoppány ZK1 Átemelő szivattyú 1	4740	Gép, berendezés	2023	7	86	2030	szivattyú			2 126 694	1 838 600	288 094	230 644	Zalaszentgrót Város Önkormányzata	Igen
3920457	Zalaszentgrót	Zalakoppány ZK1 Átemelő szivattyú 2	4740	Gép, berendezés	2023	7	86	2030	szivattyú			2 126 694	1 838 600	288 094	230 644	Zalaszentgrót Város Önkormányzata	Igen
3920458	Zalaszentgrót	Zalakoppány ZK1 Átemelő gépészet	4740	Gép, berendezés	2023	7	86	2030	gépészeti szerelvények			2 758 217	2 384 571	373 646	299 136	Zalaszentgrót Város Önkormányzata	Igen
3922941	Zalaszentgrót	Zalakoppány ZK1 Átemelő biofilter	4740	Gép, berendezés	2023	7	86	2030	biofilter			765 400	661 714	103 686	83 010	Zalaszentgrót Város Önkormányzata	Igen
3922271	Zalaszentgrót	Zalakoppány ZK1 Átemelő freki váltó	4740	Irányítástechnika, energia	2023	7	86	2030	Zalakoppány 1. átemelő 1. szivattyú fre			1 884 496	1 629 210	255 286	204 379	Zalaszentgrót Város Önkormányzata	Igen
3922272	Zalaszentgrót	Zalakoppány ZK1 Átemelő freki váltó	4740	Irányítástechnika, energia	2023	7	86	2030	Zalakoppány 1. átemelő 2. szivattyú fre			1 644 005	1 421 298	222 707	178 296	Zalaszentgrót Város Önkormányzata	Igen
3920140	Zalaszentgrót	Zalakoppány ZK1 Átemelő vill. Fogy n	4740	Irányítástechnika, energia	2023	7	86	2030	villamos fogyasztás mérő			759 508	656 622	102 886	82 369	Zalaszentgrót Város Önkormányzata	Igen
3920141	Zalaszentgrót	Zalakoppány ZK1 Átemelő villamos k	4740	Irányítástechnika, energia	2023	7	86	2030	villamos kapcsoló szekrény			500 000	432 264	67 736	54 229	Zalaszentgrót Város Önkormányzata	Igen
3920142	Zalaszentgrót	Zalakoppány ZK1 Átemelő PLC	4740	Irányítástechnika, energia	2023	7	86	2030	PLC vezérlő			500 000	432 264	67 736	54 229	Zalaszentgrót Város Önkormányzata	Igen
3920112	Zalaszentgrót	Zalakoppány ZK2 Átemelő akna	5053	Épület, építmény	2023	33	97	2056	átemelő akna			4 960 876	4 821 837	139 039	111 313	Zalaszentgrót Város Önkormányzata	Igen
3920115	Zalaszentgrót	Zalakoppány ZK2 Átemelő kerítés	5053	Épület, építmény	2023	50	98	2073	kerítés			2 130 051	2 090 254	39 797	31 861	Zalaszentgrót Város Önkormányzata	Igen
3920116	Zalaszentgrót	Zalakoppány ZK2 Átemelő gépészati	5053	Épület, építmény	2023	33	97	2056	gépészeti akna			2 398 449	2 331 227	67 222	53 817	Zalaszentgrót Város Önkormányzata	Igen
3920461	Zalaszentgrót	Zalakoppány ZK2 Átemelő szivattyú 1	5053	Gép, berendezés	2023	7	86	2030	szivattyú			1 104 180	954 603	149 577	119 749	Zalaszentgrót Város Önkormányzata	Igen
3920462	Zalaszentgrót	Zalakoppány ZK2 Átemelő szivattyú 2	5053	Gép, berendezés	2023	7	86	2030	szivattyú			1 104 180	954 603	149 577	119 749	Zalaszentgrót Város Önkormányzata	Igen
3920463	Zalaszentgrót	Zalakoppány ZK2 Átemelő gépészati	5053	Gép, berendezés	2023	7	86	2030	gépészeti szerelvények			5 025 323	4 344 564	680 759	545 006	Zalaszentgrót Város Önkormányzata	Igen
3922942	Zalaszentgrót	Zalakoppány ZK2 Átemelő biofilter	5053	Gép, berendezés	2023	7	86	2030	biofilter			578 400	500 048	78 352	62 728	Zalaszentgrót Város Önkormányzata	Igen
3920120	Zalaszentgrót	Zalakoppány ZK2 Átemelő villamos k	5053	Irányítástechnika, energia	2023	7	86	2030	villamos kapcsoló szekrény			1 884 496	1 629 210	255 286	204 379	Zalaszentgrót Város Önkormányzata	Igen
3920121	Zalaszentgrót	Zalakoppány ZK2 Átemelő PLC	5053	Irányítástechnika, energia	2023	7	86	2030	PLC vezérlő			4 796 899	4 147 083	649 816	520 234	Zalaszentgrót Város Önkormányzata	Igen
3920123	Zalaszentgrót	Zalakoppány ZK2 Átemelő villamos f	5053	Irányítástechnika, energia	2023	7	86	2030	villamos fogyasztás mérő			1 027 90					

VAGYONLELTÁR																	
Zalaszentgrót és térsége szennyvízmű																	
Víziközmű-objektum azonosítása, megnevezése					Állapot jellemzők							Gazdasági jellemzők					
Víziközmű objektum azonosító	Település	Objektum típus	Megnevezés	Szakági bontás	Üzembe helyezés éve	Várható élettartam (év)	Állagmutató (%)	Pótlás várható éve (év)	Anyag	Átmérő	Hossz	Újraelőállítási vagy helyettesítési	Vagyonérték (Ft.)	ÉCS1 Éves pótlási költség (Ft/év)	ÉCS2 Éves elszámolható amortizáció (Ft/év)	Tulajdonos	KEHOP beruházás
3920095	Zalaszentgrót	Zalakoppány ZK5 Átemelő kerítés	4940	Épület, építmény	2023	50	98	2073	kerítés			2 130 051	2 090 254	39 797	31 861	Zalaszentgrót Város Önkormányzata	Igen
3920476	Zalaszentgrót	Zalakoppány ZK5 Átemelő szivattyú	4940	Gép, berendezés	2023	7	86	2030	szivattyú			798 994	690 757	108 237	86 653	Zalaszentgrót Város Önkormányzata	Igen
3920477	Zalaszentgrót	Zalakoppány ZK5 Átemelő szivattyú	4940	Gép, berendezés	2023	7	86	2030	szivattyú			798 994	690 757	108 237	86 653	Zalaszentgrót Város Önkormányzata	Igen
3920478	Zalaszentgrót	Zalakoppány ZK5 Átemelő gépészet	4940	Gép, berendezés	2023	7	86	2030	gépészeti szerelvények			5 025 323	4 344 564	680 759	545 006	Zalaszentgrót Város Önkormányzata	Igen
3922946	Zalaszentgrót	Zalakoppány ZK5 Átemelő biofilter	4940	Gép, berendezés	0	7	86	7	biofilter			578 400	500 048	78 352	62 728	Zalaszentgrót Város Önkormányzata	Igen
3920096	Zalaszentgrót	Zalakoppány ZK5 Átemelő villamos felvezető	4940	Irányítástechnika, energia	2023	7	86	2030	villamos fogyasztás mérő			1 027 907	888 661	139 246	111 479	Zalaszentgrót Város Önkormányzata	Igen
3920097	Zalaszentgrót	Zalakoppány ZK5 Átemelő villamos kapcsoló	4940	Irányítástechnika, energia	2023	7	86	2030	villamos kapcsoló szekrény			1 884 496	1 629 210	255 286	204 379	Zalaszentgrót Város Önkormányzata	Igen
3920098	Zalaszentgrót	Zalakoppány ZK5 Átemelő PLC	4940	Irányítástechnika, energia	2023	7	86	2030	PLC vezérlő			4 796 899	4 147 083	649 816	520 234	Zalaszentgrót Város Önkormányzata	Igen
3908941	Zalaszentgrót-Z	Zalakoppány Kanizsa u. 34. HBA akna	4967	Épület, építmény	2023	33	97	2056	átemelő akna előszerelve			100 694	97 870	2 824	2 261	Zalaszentgrót Város Önkormányzata	Igen
3922665	Zalaszentgrót-Z	Zalakoppány Kanizsa u. 34. HBA szivattyú	4967	Gép, berendezés	2023	7	86	2030	Szivattyú			98 688	85 322	13 366	10 701	Zalaszentgrót Város Önkormányzata	Igen
3922665G	Zalaszentgrót-Z	Zalakoppány Kanizsa u. 34. HBA gépészet	4967	Gép, berendezés	2023	7	86	2030	gépészeti szerelvények			144 480	124 909	19 571	15 668	Zalaszentgrót Város Önkormányzata	Igen
3922666	Zalaszentgrót-Z	Zalakoppány Kanizsa u. 34. HBA kapcsoló	4967	Irányítástechnika, energia	2023	7	86	2030	Vezérlőszekrény és villamos ellátottság			264 000	228 239	35 761	28 630	Zalaszentgrót Város Önkormányzata	Igen
3908942	Zalaszentgrót-Z	Zalakoppány Kanizsa u. 38. HBA akna	4965	Épület, építmény	2023	33	97	2056	átemelő akna előszerelve			100 694	97 870	2 824	2 261	Zalaszentgrót Város Önkormányzata	Igen
3922662	Zalaszentgrót-Z	Zalakoppány Kanizsa u. 38. HBA szivattyú	4965	Gép, berendezés	2023	7	86	2030	Szivattyú			98 688	85 322	13 366	10 701	Zalaszentgrót Város Önkormányzata	Igen
3922662G	Zalaszentgrót-Z	Zalakoppány Kanizsa u. 38. HBA gépészet	4965	Gép, berendezés	2023	7	86	2030	gépészeti szerelvények			144 480	124 909	19 571	15 668	Zalaszentgrót Város Önkormányzata	Igen
3922663	Zalaszentgrót-Z	Zalakoppány Kanizsa u. 38. HBA kapcsoló	4965	Irányítástechnika, energia	2023	7	86	2030	Vezérlőszekrény és villamos ellátottság			264 000	228 239	35 761	28 630	Zalaszentgrót Város Önkormányzata	Igen
3908943	Zalaszentgrót-Z	Zalakoppány Megyeri u. 70. HBA akna	4738/1	Épület, építmény	2023	33	97	2056	átemelő akna előszerelve			100 694	97 870	2 824	2 261	Zalaszentgrót Város Önkormányzata	Igen
3922647	Zalaszentgrót-Z	Zalakoppány Megyeri u. 70. HBA szivattyú	4738/1	Gép, berendezés	2023	7	86	2030	Szivattyú			98 688	85 322	13 366	10 701	Zalaszentgrót Város Önkormányzata	Igen
3922647G	Zalaszentgrót-Z	Zalakoppány Megyeri u. 70. HBA gépészet	4738/1	Gép, berendezés	2023	7	86	2030	gépészeti szerelvények			144 480	124 909	19 571	15 668	Zalaszentgrót Város Önkormányzata	Igen
3922648	Zalaszentgrót-Z	Zalakoppány Megyeri u. 70. HBA kapcsoló	4738/1	Irányítástechnika, energia	2023	7	86	2030	Vezérlőszekrény és villamos ellátottság			264 000	228 239	35 761	28 630	Zalaszentgrót Város Önkormányzata	Igen
3908944	Zalaszentgrót-Z	Zalakoppány Megyeri u. 72. HBA akna	4738/2	Épület, építmény	2023	33	97	2056	átemelő akna előszerelve			100 694	97 870	2 824	2 261	Zalaszentgrót Város Önkormányzata	Igen
3922650	Zalaszentgrót-Z	Zalakoppány Megyeri u. 72. HBA szivattyú	4738/2	Gép, berendezés	2023	7	86	2030	Szivattyú			98 692	85 326	13 366	10 701	Zalaszentgrót Város Önkormányzata	Igen
3922650G	Zalaszentgrót-Z	Zalakoppány Megyeri u. 72. HBA gépészet	4738/2	Gép, berendezés	2023	7	86	2030	gépészeti szerelvények			144 480	124 909	19 571	15 668	Zalaszentgrót Város Önkormányzata	Igen
3922651	Zalaszentgrót-Z	Zalakoppány Megyeri u. 72. HBA kapcsoló	4738/2	Irányítástechnika, energia	2023	7	86	2030	Vezérlőszekrény és villamos ellátottság			264 004	228 243	35 761	28 630	Zalaszentgrót Város Önkormányzata	Igen
3908945	Zalaszentgrót-Z	Zalakoppány Koppányi u. 50. HBA akna	4877	Épület, építmény	2023	33	97	2056	átemelő akna előszerelve			100 694	97 870	2 824	2 261	Zalaszentgrót Város Önkormányzata	Igen
3922668	Zalaszentgrót-Z	Zalakoppány Koppányi u. 50. HBA szivattyú	4877	Gép, berendezés	2023	7	86	2030	Szivattyú			98 688	85 322	13 366	10 701	Zalaszentgrót Város Önkormányzata	Igen
3922668G	Zalaszentgrót-Z	Zalakoppány Koppányi u. 50. HBA gépészet	4877	Gép, berendezés	2023	7	86	2030	gépészeti szerelvények			144 480	124 909	19 571	15 668	Zalaszentgrót Város Önkormányzata	Igen
3922669	Zalaszentgrót-Z	Zalakoppány Koppányi u. 50. HBA kapcsoló	4877	Irányítástechnika, energia	2023	7	86	2030	Vezérlőszekrény és villamos ellátottság			264 000	228 239	35 761	28 630	Zalaszentgrót Város Önkormányzata	Igen
3908946	Zalaszentgrót-Z	Zalakoppány Koppányi u. 34. HBA akna	4865	Épület, építmény	2023	33	97	2056	átemelő akna előszerelve			100 694	97 870	2 824	2 261	Zalaszentgrót Város Önkormányzata	Igen
3922674	Zalaszentgrót-Z	Zalakoppány Koppányi u. 34. HBA szivattyú	4865	Gép, berendezés	2023	7	86	2030	Szivattyú			98 688	85 322	13 366	10 701	Zalaszentgrót Város Önkormányzata	Igen
3922674G	Zalaszentgrót-Z	Zalakoppány Koppányi u. 34. HBA gépészet	4865	Gép, berendezés	2023	7	86	2030	gépészeti szerelvények			144 480	124 909	19 571	15 668	Zalaszentgrót Város Önkormányzata	Igen
3922675	Zalaszentgrót-Z	Zalakoppány Koppányi u. 34. HBA kapcsoló	4865	Irányítástechnika, energia	2023	7	86	2030	Vezérlőszekrény és villamos ellátottság			264 000	228 239	35 761	28 630	Zalaszentgrót Város Önkormányzata	Igen
3908947	Zalaszentgrót-Z	Zalakoppány Koppányi u. 36. HBA akna	4866	Épület, építmény	2023	33	97	2056	átemelő akna előszerelve			100 694	97 870	2 824	2 261	Zalaszentgrót Város Önkormányzata	Igen
3922671	Zalaszentgrót-Z	Zalakoppány Koppányi u. 36. HBA szivattyú	4866	Gép, berendezés	2023	7	86	2030	Szivattyú			98 688	85 322	13 366	10 701	Zalaszentgrót Város Önkormányzata	Igen
3922671G	Zalaszentgrót-Z	Zalakoppány Koppányi u. 36. HBA gépészet	4866	Gép, berendezés	2023	7	86	2030	gépészeti szerelvények			144 480	124 909	19 571	15 668	Zalaszentgrót Város Önkormányzata	Igen
3922672	Zalaszentgrót-Z	Zalakoppány Koppányi u. 36. HBA kapcsoló	4866	Irányítástechnika, energia	2023	7	86	2030	Vezérlőszekrény és villamos ellátottság			264 000	228 239	35 761	28 630	Zalaszentgrót Város Önkormányzata	Igen
3908948	Zalaszentgrót-Z	Zalakoppány Koppányi u. 8. HBA akna	4848	Épület, építmény	2023	33	97	2056	átemelő akna előszerelve			100 694	97 870	2 824	2 261	Zalaszentgrót Város Önkormányzata	Igen
3922677	Zalaszentgrót-Z	Zalakoppány Koppányi u. 8. HBA szivattyú	4848	Gép, berendezés	2023	7	86	2030	Szivattyú			98 688	85 322	13 366	10 701	Zalaszentgrót Város Önkormányzata	Igen
3908948G	Zalaszentgrót-Z	Zalakoppány Koppányi u. 8. HBA gépészet	4848	Gép, berendezés	2023	7	86	2030	gépészeti szerelvények			144 480	124 909	19 571	15 668	Zalaszentgrót Város Önkormányzata	Igen
3922678	Zalaszentgrót-Z	Zalakoppány Koppányi u. 8. HBA kapcsoló	4848	Irányítástechnika, energia	2023	7	86	2030	Vezérlőszekrény és villamos ellátottság			264 000	228 239	35 761	28 630	Zalaszentgrót Város Önkormányzata	Igen
3908949	Zalaszentgrót-Z	Zalakoppány Bezerédi u. 25. HBA akna	4840	Épület, építmény	2023	33	97	2056	átemelő akna előszerelve								

VAGYONLELTÁR																	
Zalaszentgrót és térsége szennyvízmű																	
Víziközmű-objektum azonosítása, megnevezése					Állapot jellemzők							Gazdasági jellemzők					
Víziközmű objektum azonosító	Település	Objektum típus	Megnevezés	Szakági bontás	Üzembe helyezés éve	Várható élettartam (év)	Állagmutató (%)	Pótlás várható éve (év)	Anyag	Átmérő	Hossz	Újraelőállítási vagy helyettesítési	Vagyoneérték (Ft.)	ÉCS1 Éves pótlási költség (Ft/év)	ÉCS2 Éves elszámolható amortizáció (Ft/év)	Tulajdonos	KEHOP beruházás
3546176	Batyk	Batyk I. átemelő villamos kapcsolószekrény	3	Irányítástechnika, energia	2002	7	10	2026	villamos kapcsoló szekrény			800 000	80 000	114 286	11 429	Zalaszentgrót osztatlan közös tulajdon	nem
3546175	Batyk	Batyk I. szennyvízátemelő villamos foglalkoztatószekrény	3	Irányítástechnika, energia	2002	7	10	2026	fogyasztásmérő hely			400 000	40 000	57 143	5 714	Zalaszentgrót osztatlan közös tulajdon	nem
2704630	Batyk	Batyk II. átemelő akna	075/1	Épület, építmény	2002	33	33	2035	átemelő akna			3 600 000	1 188 000	109 091	36 000	Zalaszentgrót osztatlan közös tulajdon	nem
3561356	Batyk	Batyk II. átemelő kerítés	075/1	Épület, építmény	2002	50	56	2052	kerítés			300 000	168 000	6 000	3 360	Zalaszentgrót osztatlan közös tulajdon	nem
3485028	Batyk	Batyk II. szv átemelő 1. szivattyú	075/1	Gép, berendezés	2002	7	10	2026	szivattyú			700 000	70 000	100 000	10 000	Zalaszentgrót osztatlan közös tulajdon	nem
3561358	Batyk	Batyk II. átemelő villamos kapcsolószekrény	075/1	Irányítástechnika, energia	2002	7	10	2026	villamos kapcsoló szekrény			800 000	80 000	114 286	11 429	Zalaszentgrót osztatlan közös tulajdon	nem
3561357	Batyk	Batyk II. szennyvízátemelő villamos foglalkoztatószekrény	075/1	Irányítástechnika, energia	2002	7	10	2026	fogyasztásmérő hely			400 000	40 000	57 143	5 714	Zalaszentgrót osztatlan közös tulajdon	nem
2704631	Batyk	Batyk III. átemelő akna	0	Épület, építmény	2002	33	33	2035	átemelő akna			2 600 000	858 000	78 788	26 000	Zalaszentgrót osztatlan közös tulajdon	nem
2704626	Batyk	Batyk III. átemelő szerelvényakna	0	Épület, építmény	2002	50	56	2052	szerelvényakna			800 000	448 000	16 000	8 960	Zalaszentgrót osztatlan közös tulajdon	nem
3485036	Batyk	Batyk III. szv átemelő 1. szivattyú	0	Gép, berendezés	2002	7	10	2026	szivattyú			700 000	70 000	100 000	10 000	Zalaszentgrót osztatlan közös tulajdon	nem
3485038	Batyk	Batyk III. szv átemelő 2. szivattyú	0	Gép, berendezés	2002	7	10	2026	szivattyú			700 000	70 000	100 000	10 000	Zalaszentgrót osztatlan közös tulajdon	nem
3561359	Batyk	Batyk III. átemelő villamos kapcsolószekrény	0	Irányítástechnika, energia	2002	7	10	2026	villamos kapcsoló szekrény			800 000	80 000	114 286	11 429	Zalaszentgrót osztatlan közös tulajdon	nem
3760585	Batyk	Batyk III. szennyvízátemelő villamos foglalkoztatószekrény	0	Irányítástechnika, energia	2002	7	10	2026	fogyasztásmérő hely			400 000	40 000	57 143	5 714	Zalaszentgrót osztatlan közös tulajdon	nem
2704682	Batyk	Batyk Dózsa Gy. u. 31. HBA akna	0	Épület, építmény	2002	33	33	2035	akna			400 000	132 000	12 121	4 000	Zalaszentgrót osztatlan közös tulajdon	nem
3831395	Batyk	Batyk Dózsa Gy. u. 31. HBA szivattyú	0	Gép, berendezés	2021	7	57	2028	szivattyú			70 000	39 900	10 000	5 700	Zalaszentgrót osztatlan közös tulajdon	nem
3760583	Batyk	Batyk Dózsa György utca 31. HBA villamos foglalkoztatószekrény	0	Irányítástechnika, energia	2002	7	10	2026	fogyasztásmérő hely			100 000	10 000	14 286	1 429	Zalaszentgrót osztatlan közös tulajdon	nem
2704678	Batyk	Batyk Dózsa Gy. u. 41. HBA akna	0	Épület, építmény	2002	33	33	2035	akna			400 000	132 000	12 121	4 000	Zalaszentgrót osztatlan közös tulajdon	nem
3956846	Batyk	Batyk Dózsa Gy. u. 41. HBA szivattyú	0	Gép, berendezés	2002	7	10	2026	szivattyú			70 000	7 000	10 000	1 000	Zalaszentgrót osztatlan közös tulajdon	nem
3600094	Batyk	Batyk Fő u. 54. HBA akna	0	Épület, építmény	2002	33	33	2035	akna			400 000	132 000	12 121	4 000	Zalaszentgrót osztatlan közös tulajdon	nem
3956826	Batyk	Batyk Fő u. 54. HBA szivattyú	0	Gép, berendezés	2002	7	10	2026	szivattyú			70 000	7 000	10 000	1 000	Zalaszentgrót osztatlan közös tulajdon	nem
3600095	Batyk	Batyk Fő u. 54. HBA gépészet	0	Gép, berendezés	2002	7	10	2026	gépészet			70 000	7 000	10 000	1 000	Zalaszentgrót osztatlan közös tulajdon	nem
3956827	Batyk	Batyk Fő u. 54. HBA villamos fogyasztószekrény	0	Irányítástechnika, energia	2002	7	10	2026	fogyasztásmérő hely			100 000	10 000	14 286	1 429	Zalaszentgrót osztatlan közös tulajdon	nem
2704681	Batyk	Batyk Fő u. 56 (2 hrsz) HBA akna	2.	Épület, építmény	2022	33	94	2055	akna			400 000	376 000	12 121	11 394	Zalaszentgrót osztatlan közös tulajdon	nem
3811405	Batyk	Batyk Fő u. 56 (2 hrsz) HBA szivattyú	0	Gép, berendezés	2022	7	71	2029	szivattyú			70 000	49 700	10 000	7 100	Zalaszentgrót osztatlan közös tulajdon	nem
3760582	Batyk	Batyk Fő út 56. HBA villamos fogyasztószekrény	0	Irányítástechnika, energia	2022	7	71	2029	fogyasztásmérő hely			70 000	49 700	10 000	7 100	Zalaszentgrót osztatlan közös tulajdon	nem
2704680	Batyk	Batyk Fő utca 58. HBA akna	0	Épület, építmény	2022	33	94	2055	akna			400 000	376 000	12 121	11 394	Zalaszentgrót osztatlan közös tulajdon	nem
3956829	Batyk	Batyk Fő u. 58. HBA szivattyú	0	Gép, berendezés	2022	7	71	2029	szivattyú			70 000	49 700	10 000	7 100	Zalaszentgrót osztatlan közös tulajdon	nem
3760584	Batyk	Batyk Fő út 58. HBA villamos fogyasztószekrény	0	Irányítástechnika, energia	2022	7	71	2029	fogyasztásmérő hely			70 000	49 700	10 000	7 100	Zalaszentgrót osztatlan közös tulajdon	nem
2704679	Batyk	Batyk Fő utca 60. HBA akna	0	Épület, építmény	2002	33	33	2035	akna			400 000	132 000	12 121	4 000	Zalaszentgrót osztatlan közös tulajdon	nem
3957441	Batyk	Batyk Fő utca 60. HBA szivattyú	0	Gép, berendezés	2002	7	10	2026	szivattyú			70 000	7 000	10 000	1 000	Zalaszentgrót osztatlan közös tulajdon	nem
2719823	Pakod	Pakod II. átemelő	68/10	Épület, építmény	2002	33	33	2035	átemelő akna			3 600 000	1 188 000	109 091	36 000	Zalaszentgrót osztatlan közös tulajdon	nem
3561371	Pakod	Pakod II. átemelő kerítés	68/10	Épület, építmény	2002	50	56	2052	kerítés			300 000	168 000	6 000	3 360	Zalaszentgrót osztatlan közös tulajdon	nem
3749804	Pakod	Pakod II. szv átemelő 1. szivattyú	68/10	Gép, berendezés	2002	7	10	2026	szivattyú			700 000	70 000	100 000	10 000	Zalaszentgrót osztatlan közös tulajdon	nem
3749807	Pakod	Pakod II. szv átemelő 2. szivattyú	68/10	Gép, berendezés	2022	7	71	2029	szivattyú			700 000	497 000	100 000	71 000	Zalaszentgrót osztatlan közös tulajdon	nem
3561372	Pakod	Pakod II. átemelő villamos kapcsolószekrény	68/10	Irányítástechnika, energia	2002	7	10	2026	villamos kapcsoló szekrény			800 000	80 000	114 286	11 429	Zalaszentgrót osztatlan közös tulajdon	nem
3561373	Pakod	Pakod II. szennyvízátemelő villamos foglalkoztatószekrény	68/10	Irányítástechnika, energia	2002	7	10	2026	fogyasztásmérő hely			400 000	40 000	57 143	5 714	Zalaszentgrót osztatlan közös tulajdon	nem
2719826	Pakod	Pakod III. átemelő	02079/11	Épület, építmény	2002	33	33	2035	átemelő akna			3 000 000	990 000	90 909	30 000	Zalaszentgrót osztatlan közös tulajdon	nem
3721697	Pakod	Pakod III. átemelő kerítés	02079/11	Épület, építmény	2002	50	56	2052	kerítés			350 000	196 000	7 000	3 920	Zalaszentgrót osztatlan közös tulajdon	nem
3485044	Pakod	Pakod III. szv átemelő 1. szivattyú	02079/11	Gép, berendezés	2002	7	10	2026	szivattyú			700 000	70 000	100 000	10 000	Zalaszentgrót osztatlan közös tulajdon	nem
3485046	Pakod	Pakod III. szv átemelő 2. szivattyú	02079/11	Gép, berendezés	2002	7	10	2026	szivattyú			700 000	70 000	100 000	10 000	Zalaszentgrót osztatlan közös tulajdon	nem
3956832	Pakod	Pakod III. átemelő villamos kapcsolószekrény	02079/11	Irányítástechnika, energia	2002	7	10	2026	villamos kapcsoló szekrény			800 000	80 000	114 286	11 429	Zalaszentgrót osztatlan közös tulajdon	nem
3762909	Pakod	Pakod III. szennyvízátemelő villamos foglalkoztatószekrény	02079/11	Irányítástechnika, energia	2002	7	10	2026	fogyasztásmérő hely			400 000	40 000	57 143	5 714	Zalaszentgrót osztatlan közös tulajdon	nem
27198																	

VAGYONLELTÁR																	
Zalaszentgrót és térsége szennyvízmű																	
Víziközmű-objektum azonosítása, megnevezése					Állapot jellemzők							Gazdasági jellemzők					
Víziközmű objektum azonosító	Település	Objektum típus	Megnevezés	Szakági bontás	Üzembe helyezés éve	Várható élettartam (év)	Állagmutató (%)	Pótlás várható éve (év)	Anyag	Átmérő	Hossz	Újraelőállítási vagy helyettesítési	Vagyonérték (Ft.)	ÉCS1 Éves pótlási költség (Ft/év)	ÉCS2 Éves elszámolható amortizáció (Ft/év)	Tulajdonos	KEHOP beruházás
2719819	Zalabér	Zalabér II. átemelő	03026/16	Épület, építmény	2002	33	33	2035	átemelő akna			3 000 000	990 000	90 909	30 000	Zalaszentgrót osztatlan közös tulajdon	nem
3561360	Zalabér	Zalabér II. átemelő kerítés	03026/16	Épület, építmény	2002	50	56	2052	kerítés			350 000	196 000	7 000	3 920	Zalaszentgrót osztatlan közös tulajdon	nem
2713548	Zalabér	Zalabér II. átemelő szerelvényakna	03026/16	Épület, építmény	2002	50	56	2052	szerelvényakna			800 000	448 000	16 000	8 960	Zalaszentgrót osztatlan közös tulajdon	nem
3485060	Zalabér	Zalabér II. szv átemelő 1. szivattyú	03026/16	Gép, berendezés	2002	7	10	2026	szivattyú			700 000	70 000	100 000	10 000	Zalaszentgrót osztatlan közös tulajdon	nem
3485062	Zalabér	Zalabér II. szv átemelő 2. szivattyú	03026/16	Gép, berendezés	2002	7	10	2026	szivattyú			700 000	70 000	100 000	10 000	Zalaszentgrót osztatlan közös tulajdon	nem
3561362	Zalabér	Zalabér II. átemelő villamos kapcsoló	03026/16	Irányítástechnika, energia	2002	7	10	2026	villamos kapcsoló szekrény			800 000	80 000	114 286	11 429	Zalaszentgrót osztatlan közös tulajdon	nem
3561361	Zalabér	Zalabér II. szennyvízátemelő villamos	03026/16	Irányítástechnika, energia	2002	7	10	2026	fogyasztásmérő hely			400 000	40 000	57 143	5 714	Zalaszentgrót osztatlan közös tulajdon	nem
2719820	Zalabér	Zalabér III. átemelő	130/1	Épület, építmény	2002	33	10	2030	átemelő akna			3 600 000	360 000	109 091	10 909	Zalaszentgrót osztatlan közös tulajdon	nem
3561364	Zalabér	Zalabér III. átemelő kerítés	130/1	Épület, építmény	2002	50	56	2052	kerítés			350 000	196 000	7 000	3 920	Zalaszentgrót osztatlan közös tulajdon	nem
2713113	Zalabér	Zalabér III. átemelő szerelvényakna	130/1	Épület, építmény	2002	50	56	2052	szerelvényakna			800 000	448 000	16 000	8 960	Zalaszentgrót osztatlan közös tulajdon	nem
3757580	Zalabér	Zalabér III. szv átemelő 1. szivattyú	130/1	Gép, berendezés	2022	7	71	2029	szivattyú			700 000	497 000	100 000	71 000	Zalaszentgrót osztatlan közös tulajdon	nem
3757581	Zalabér	Zalabér III. szv átemelő 2. szivattyú	130/1	Gép, berendezés	2022	7	71	2029	szivattyú			700 000	497 000	100 000	71 000	Zalaszentgrót osztatlan közös tulajdon	nem
3561363	Zalabér	Zalabér III. átemelő villamos kapcsoló	130/1	Irányítástechnika, energia	2002	7	10	2026	villamos kapcsolószekrény			800 000	80 000	114 286	11 429	Zalaszentgrót osztatlan közös tulajdon	nem
3603478	Zalabér	Zalabér III. szennyvízátemelő villamos	130/1	Irányítástechnika, energia	2017	7	10	2026	fogyasztásmérő hely			400 000	40 000	57 143	5 714	Zalaszentgrót osztatlan közös tulajdon	nem
2719821	Zalabér	Zalabér IV. átemelő	147	Épület, építmény	2002	33	33	2035	átemelő akna			3 000 000	990 000	90 909	30 000	Zalaszentgrót osztatlan közös tulajdon	nem
3561370	Zalabér	Zalabér IV. átemelő kerítés	147	Épület, építmény	2002	50	56	2052	kerítés			250 000	140 000	5 000	2 800	Zalaszentgrót osztatlan közös tulajdon	nem
2713111	Zalabér	Zalabér IV. átemelő szerelvényakna	147	Épület, építmény	2002	50	56	2052	szerelvényakna			800 000	448 000	16 000	8 960	Zalaszentgrót osztatlan közös tulajdon	nem
3485068	Zalabér	Zalabér IV. szv átemelő 1. szivattyú	147	Gép, berendezés	2002	7	10	2026	szivattyú			700 000	70 000	100 000	10 000	Zalaszentgrót osztatlan közös tulajdon	nem
3485070	Zalabér	Zalabér IV. szv átemelő 2. szivattyú	147	Gép, berendezés	2002	7	10	2026	szivattyú			700 000	70 000	100 000	10 000	Zalaszentgrót osztatlan közös tulajdon	nem
3561368	Zalabér	Zalabér IV. átemelő villamos kapcsoló	147	Irányítástechnika, energia	2002	7	10	2026	villamos kapcsolószekrény			800 000	80 000	114 286	11 429	Zalaszentgrót osztatlan közös tulajdon	nem
3561369	Zalabér	Zalabér IV. szennyvízátemelő villamos	147	Irányítástechnika, energia	2017	7	10	2026	villamos fogyasztásmérő			400 000	40 000	57 143	5 714	Zalaszentgrót osztatlan közös tulajdon	nem
2704628	Zalavég	Zalavég I. átemelő	60	Épület, építmény	2002	33	33	2035	átemelő akna			2 600 000	858 000	78 788	26 000	Zalaszentgrót osztatlan közös tulajdon	nem
2704622	Zalavég	Zalavég I. átemelő szerelvényakna	60	Épület, építmény	2002	50	56	2052	szerelvényakna			800 000	448 000	16 000	8 960	Zalaszentgrót osztatlan közös tulajdon	nem
3757582	Zalavég	Zalavég I. szv átemelő 1. szivattyú	60	Gép, berendezés	2022	7	71	2029	szivattyú			700 000	497 000	100 000	71 000	Zalaszentgrót osztatlan közös tulajdon	nem
3757583	Zalavég	Zalavég I. szv átemelő 2. szivattyú	60	Gép, berendezés	2022	7	71	2029	szivattyú			700 000	497 000	100 000	71 000	Zalaszentgrót osztatlan közös tulajdon	nem
3561351	Zalavég	Zalavég I. átemelő villamos kapcsoló	60	Irányítástechnika, energia	2002	7	10	2026	villamos kapcsolószekrény			800 000	80 000	114 286	11 429	Zalaszentgrót osztatlan közös tulajdon	nem
3561352	Zalavég	Zalavég I. szennyvízátemelő villamos	60	Irányítástechnika, energia	2002	7	10	2026	villamos fogyasztásmérő			400 000	40 000	57 143	5 714	Zalaszentgrót osztatlan közös tulajdon	nem
2704629	Zalavég	Zalavég II. átemelő	86	Épület, építmény	2002	33	33	2035	átemelő akna			2 600 000	858 000	78 788	26 000	Zalaszentgrót osztatlan közös tulajdon	nem
3561355	Zalavég	Zalavég II. átemelő kerítés	86	Épület, építmény	2002	50	56	2052	kerítés			2 500 000	1 400 000	50 000	28 000	Zalaszentgrót osztatlan közös tulajdon	nem
2704621	Zalavég	Zalavég II. átemelő szerelvényakna	86	Épület, építmény	2002	50	56	2052	szerelvényakna			800 000	448 000	16 000	8 960	Zalaszentgrót osztatlan közös tulajdon	nem
3485158	Zalavég	Zalavég II. szv átemelő 1. szivattyú	86	Gép, berendezés	2002	7	10	2026	szivattyú			700 000	70 000	100 000	10 000	Zalaszentgrót osztatlan közös tulajdon	nem
3485160	Zalavég	Zalavég II. szv átemelő 2. szivattyú	86	Gép, berendezés	2002	7	10	2026	szivattyú			700 000	70 000	100 000	10 000	Zalaszentgrót osztatlan közös tulajdon	nem
3561354	Zalavég	Zalavég II. átemelő villamos kapcsoló	86	Irányítástechnika, energia	2002	7	10	2026	villamos kapcsolószekrény			800 000	80 000	114 286	11 429	Zalaszentgrót osztatlan közös tulajdon	nem
3561353	Zalavég	Zalavég II. szennyvízátemelő villamos	86	Irányítástechnika, energia	2002	7	10	2026	villamos fogyasztásmérő			400 000	40 000	57 143	5 714	Zalaszentgrót osztatlan közös tulajdon	nem
2704627	Zalavég	Zalavég III. átemelő	45550	Épület, építmény	2002	33	33	2035	átemelő akna			2 600 000	858 000	78 788	26 000	Zalaszentgrót osztatlan közös tulajdon	nem
3561348	Zalavég	Zalavég III. átemelő kerítés	45550	Épület, építmény	2002	50	56	2052	kerítés			250 000	140 000	5 000	2 800	Zalaszentgrót osztatlan közös tulajdon	nem
2704620	Zalavég	Zalavég III. átemelő szerelvényakna	45550	Épület, építmény	2002	50	56	2052	szerelvényakna			800 000	448 000	16 000	8 960	Zalaszentgrót osztatlan közös tulajdon	nem
3485162	Zalavég	Zalavég III. szv átemelő 1. szivattyú	45550	Gép, berendezés	2002	7	10	2026	szivattyú			700 000	70 000	100 000	10 000	Zalaszentgrót osztatlan közös tulajdon	nem
3485164	Zalavég	Zalavég III. szv átemelő 2. szivattyú	45550	Gép, berendezés	2002	7	10	2026	szivattyú			700 000	70 000	100 000	10 000	Zalaszentgrót osztatlan közös tulajdon	nem
3561350	Zalavég	Zalavég III. átemelő villamos kapcsoló	45550	Irányítástechnika, energia	2002	7	10	2026	villamos kapcsolószekrény			800 000	80 000	114 286	11 429	Zalaszentgrót osztatlan közös tulajdon	nem
3561349	Zalavég	Zalavég III. szennyvízátemelő villamos	45550	Irányítástechnika, energia	2017	7	10	2026	villamos fogyasztásmérő			400 000	40 000	57 143	5 714	Zalaszentgrót osztatlan közös tulajdon	nem
2719831	Zalaszentgrót	Aranyod I. átemelő	10225/22	Épület, építmény	2002	33	33	2035	átemelő akna			3 600 000	1 188 000	109 091	36 000		

VAGYONLELTÁR																	
Zalaszentgrót és térsége szennyvízmű																	
Víziközmű-objektum azonosítása, megnevezése					Állapot jellemzők								Gazdasági jellemzők				
Víziközmű objektum azonosító	Település	Objektum típus	Megnevezés	Szakági bontás	Üzembe helyezés éve	Várható élettartam (év)	Állagmutató (%)	Pótlás várható éve (év)	Anyag	Átmérő	Hossz	Újraelőállítási vagy helyettesítési	Vagyoneérték (Ft.)	ÉCS1 Éves pótlási költség (FT/év)	ÉCS2 Éves elszámolható amortizáció (Ft/év)	Tulajdonos	KEHOP beruházás
2719910	Zalaszentgrót	Csáford I. átemelő	5293	Épület, építmény	2002	33	33	2035	átemelő akna			3 600 000	1 188 000	109 091	36 000	Zalaszentgrót osztatlan közös tulajdon	nem
3581754	Zalaszentgrót	Csáford I. átemelő kerítés	5293	Épület, építmény	2002	50	56	2052	kerítés			300 000	168 000	6 000	3 360	Zalaszentgrót osztatlan közös tulajdon	nem
2719871	Zalaszentgrót	Csáford I. átemelő szerelvényakna	5293	Épület, építmény	2002	50	56	2052	szerelvényakna			800 000	448 000	16 000	8 960	Zalaszentgrót osztatlan közös tulajdon	nem
3749748	Zalaszentgrót	Csáford I. szv átemelő 1. szivattyú	5293	Gép, berendezés	2022	7	71	2029	szivattyú			700 000	497 000	100 000	71 000	Zalaszentgrót osztatlan közös tulajdon	nem
3749749	Zalaszentgrót	Csáford I. szv átemelő 2. szivattyú	5293	Gép, berendezés	2022	7	71	2029	szivattyú			700 000	497 000	100 000	71 000	Zalaszentgrót osztatlan közös tulajdon	nem
3581752	Zalaszentgrót	Csáford I. átemelő villamos kapcsoló	5293	Irányítástechnika, energia	2002	7	10	2026	villamos kapcsolószekrény			800 000	80 000	114 286	11 429	Zalaszentgrót osztatlan közös tulajdon	nem
3581753	Zalaszentgrót	Csáford I. szennyvízátemelő villamos	5293	Irányítástechnika, energia	2017	7	10	2026	villamos fogyasztásmérés			400 000	40 000	57 143	5 714	Zalaszentgrót osztatlan közös tulajdon	nem
2719888	Zalaszentgrót	Csáford II. átemelő	5282	Épület, építmény	2002	33	33	2035	átemelő akna			3 600 000	1 188 000	109 091	36 000	Zalaszentgrót osztatlan közös tulajdon	nem
2719867	Zalaszentgrót	Csáford II. átemelő szerelvényakna	5282	Épület, építmény	2002	50	56	2052	szerelvényakna			600 000	336 000	12 000	6 720	Zalaszentgrót osztatlan közös tulajdon	nem
3485090	Zalaszentgrót	Csáford II. szv átemelő 1. szivattyú	5282	Gép, berendezés	2002	7	10	2026	szivattyú			700 000	70 000	100 000	10 000	Zalaszentgrót osztatlan közös tulajdon	nem
3485092	Zalaszentgrót	Csáford II. szv átemelő 2. szivattyú	5282	Gép, berendezés	2002	7	10	2026	szivattyú			700 000	70 000	100 000	10 000	Zalaszentgrót osztatlan közös tulajdon	nem
3581756	Zalaszentgrót	Csáford II. átemelő villamos kapcsoló	5282	Irányítástechnika, energia	2002	7	10	2026	villamos kapcsolószekrény			800 000	80 000	114 286	11 429	Zalaszentgrót osztatlan közös tulajdon	nem
3581755	Zalaszentgrót	Csáford II. szennyvízátemelő villamos	5282	Irányítástechnika, energia	2017	7	10	2026	villamos fogyasztásmérés			400 000	40 000	57 143	5 714	Zalaszentgrót osztatlan közös tulajdon	nem
2719887	Zalaszentgrót	Csáford III. átemelő	5208	Épület, építmény	2002	33	33	2035	átemelő akna			3 000 000	990 000	90 909	30 000	Zalaszentgrót osztatlan közös tulajdon	nem
2719865	Zalaszentgrót	Csáford III. átemelő szerelvényakna	5208	Épület, építmény	2002	50	56	2052	szerelvényakna			600 000	336 000	12 000	6 720	Zalaszentgrót osztatlan közös tulajdon	nem
3749750	Zalaszentgrót	Csáford III. szv átemelő 1. szivattyú	5208	Gép, berendezés	2002	7	10	2026	szivattyú			700 000	70 000	100 000	10 000	Zalaszentgrót osztatlan közös tulajdon	nem
3749751	Zalaszentgrót	Csáford III. szv átemelő 2. szivattyú	5208	Gép, berendezés	2002	7	10	2026	szivattyú			700 000	70 000	100 000	10 000	Zalaszentgrót osztatlan közös tulajdon	nem
3581757	Zalaszentgrót	Csáford III. átemelő villamos kapcsoló	5208	Irányítástechnika, energia	2002	7	10	2026	villamos kapcsolószekrény			600 000	60 000	85 714	8 571	Zalaszentgrót osztatlan közös tulajdon	nem
3581758	Zalaszentgrót	Csáford III. szennyvízátemelő villamos	5208	Irányítástechnika, energia	2017	7	10	2026	villamos fogyasztásmérés			400 000	40 000	57 143	5 714	Zalaszentgrót osztatlan közös tulajdon	nem
2719911	Zalaszentgrót	Csáford IV. átemelő	5296	Épület, építmény	2002	33	33	2035	átemelő akna			3 000 000	990 000	90 909	30 000	Zalaszentgrót osztatlan közös tulajdon	nem
2719870	Zalaszentgrót	Csáford IV. átemelő szerelvényakna	5296	Épület, építmény	2002	50	56	2052	szerelvényakna			600 000	336 000	12 000	6 720	Zalaszentgrót osztatlan közös tulajdon	nem
3485098	Zalaszentgrót	Csáford IV. szv átemelő 1. szivattyú	5296	Gép, berendezés	2002	7	10	2026	szivattyú			700 000	70 000	100 000	10 000	Zalaszentgrót osztatlan közös tulajdon	nem
3485100	Zalaszentgrót	Csáford IV. szv átemelő 2. szivattyú	5296	Gép, berendezés	2002	7	10	2026	szivattyú			700 000	70 000	100 000	10 000	Zalaszentgrót osztatlan közös tulajdon	nem
3581751	Zalaszentgrót	Csáford IV. átemelő villamos kapcsoló	5296	Irányítástechnika, energia	2002	7	10	2026	villamos kapcsolószekrény			600 000	60 000	85 714	8 571	Zalaszentgrót osztatlan közös tulajdon	nem
3588926	Zalaszentgrót	Csáford IV. szennyvízátemelő villamos	5296	Irányítástechnika, energia	2017	7	10	2026	villamos fogyasztásmérés			400 000	40 000	57 143	5 714	Zalaszentgrót osztatlan közös tulajdon	nem
2719828	Zalaszentgrót	Felsőaranyod átemelő	10329	Épület, építmény	2002	33	33	2035	átemelő akna			3 000 000	990 000	90 909	30 000	Zalaszentgrót osztatlan közös tulajdon	nem
3581767	Zalaszentgrót	Felsőaranyod átemelő kerítés	10329	Épület, építmény	2002	50	56	2052	kerítés			250 000	140 000	5 000	2 800	Zalaszentgrót osztatlan közös tulajdon	nem
2713122	Zalaszentgrót	Felsőaranyod átemelő szerelvényakna	10329	Épület, építmény	2002	50	56	2052	szerelvényakna			600 000	336 000	12 000	6 720	Zalaszentgrót osztatlan közös tulajdon	nem
3485102	Zalaszentgrót	Felsőaranyod szv átemelő 1. szivattyú	10329	Gép, berendezés	2002	7	10	2026	szivattyú			700 000	70 000	100 000	10 000	Zalaszentgrót osztatlan közös tulajdon	nem
3485104	Zalaszentgrót	Felsőaranyod szv átemelő 2. szivattyú	10329	Gép, berendezés	2002	7	10	2026	szivattyú			700 000	70 000	100 000	10 000	Zalaszentgrót osztatlan közös tulajdon	nem
3581768	Zalaszentgrót	Felsőaranyod átemelő villamos kapcsoló	10329	Irányítástechnika, energia	2002	7	10	2026	villamos kapcsolószekrény			600 000	60 000	85 714	8 571	Zalaszentgrót osztatlan közös tulajdon	nem
3581769	Zalaszentgrót	Zalaszentgrót Felsőaranyod szennyvíz	10329	Irányítástechnika, energia	2017	7	10	2026	villamos fogyasztásmérés			400 000	40 000	57 143	5 714	Zalaszentgrót osztatlan közös tulajdon	nem
2719912	Zalaszentgrót	Kisszentgrót I. átemelő	10199/61	Épület, építmény	2002	33	33	2035	átemelő akna			3 600 000	1 188 000	109 091	36 000	Zalaszentgrót osztatlan közös tulajdon	nem
3581785	Zalaszentgrót	Kisszentgrót I. átemelő kerítés	10199/61	Épület, építmény	2002	50	56	2052	kerítés			300 000	168 000	6 000	3 360	Zalaszentgrót osztatlan közös tulajdon	nem
2719872	Zalaszentgrót	Kisszentgrót I. átemelő szerelvényakna	10199/61	Épület, építmény	2002	50	56	2052	szerelvényakna			600 000	336 000	12 000	6 720	Zalaszentgrót osztatlan közös tulajdon	nem
3485106	Zalaszentgrót	Kisszentgrót I. átemelő 1. szivattyú	10199/61	Gép, berendezés	2002	7	10	2026	szivattyú			700 000	70 000	100 000	10 000	Zalaszentgrót osztatlan közös tulajdon	nem
3485108	Zalaszentgrót	Kisszentgrót I. átemelő 2. szivattyú	10199/61	Gép, berendezés	2002	7	10	2026	szivattyú			700 000	70 000	100 000	10 000	Zalaszentgrót osztatlan közös tulajdon	nem
3581786	Zalaszentgrót	Kisszentgrót I. átemelő villamos kapcsoló	10199/61	Irányítástechnika, energia	2002	7	10	2026	villamos kapcsolószekrény			600 000	60 000	85 714	8 571	Zalaszentgrót osztatlan közös tulajdon	nem
3581787	Zalaszentgrót	Kisszentgrót I. szennyvízátemelő villamos	10199/61	Irányítástechnika, energia	2018	7	14	2026	villamos fogyasztásmérés			400 000	56 000	57 143	8 000	Zalaszentgrót osztatlan közös tulajdon	nem
2719918	Zalaszentgrót	Kisszentgrót II. átemelő	10114/22	Épület, építmény	2002	33	33	2035	átemelő akna			3 600 000	1 188 000	109 091	36 000	Zalaszentgrót osztatlan közös tulajdon	nem
3581788	Zalaszentgrót	Kisszentgrót II. átemelő kerítés	10114/22	Épület, építmény	2002	50	56	2052	kerítés			300 000	168 000	6 000	3 360	Zalaszentgrót osztatlan közös tulajdon	nem
3485110	Zalaszentgrót	Kisszentgrót II. szv átemelő 1. szivattyú	10114/22	Gép, berendezés	2002	7	10	2026	szivattyú			700 000	70 000	100 000			

VAGYONLELTÁR																	
Zalaszentgrót és térsége szennyvízmű																	
Víziközmű-objektum azonosítása, megnevezése					Állapot jellemzők							Gazdasági jellemzők					
Víziközmű objektum azonosító	Település	Objektum típus	Megnevezés	Szakági bontás	Üzembe helyezés éve	Várható élettartam (év)	Állagmutató (%)	Pótlás várható éve (év)	Anyag	Átmérő	Hossz	Újraelőállítási vagy helyettesítési	Vagyonérték (Ft.)	ÉCS1 Éves pótlási költség (Ft/év)	ÉCS2 Éves elszámolható amortizáció (Ft/év)	Tulajdonos	KEHOP beruházás
3485128	Zalaszentgrót	Tűztorony tér szv átemelő 2. szivattyú	245	Gép, berendezés	2002	7	10	2026	szivattyú			700 000	70 000	100 000	10 000	Zalaszentgrót Város Önkormányzata	nem
3581796	Zalaszentgrót	Tűztorony tér átemelő villamos kapcs	245	Irányítástechnika, energia	2002	7	10	2026	villamos kapcsolószekrény			600 000	60 000	85 714	8 571	Zalaszentgrót Város Önkormányzata	nem
3588380	Zalaszentgrót	Zalaszentgrót Tűztorony tér szennyvíz	245	Irányítástechnika, energia	2002	7	10	2026	villamos fogyasztásmérő			400 000	40 000	57 143	5 714	Zalaszentgrót Város Önkormányzata	nem
2719922	Zalaszentgrót	Szentpéter út átemelő	51/113	Épület, építmény	1995	33	12	2028	átemelő akna			3 600 000	432 000	109 091	13 091	Zalaszentgrót Város Önkormányzata	nem
3581793	Zalaszentgrót	Szentpéter út átemelő kerítés	51/113	Épület, építmény	1995	50	42	2045	kerítés			350 000	147 000	7 000	2 940	Zalaszentgrót Város Önkormányzata	nem
2719845	Zalaszentgrót	Szentpéter út átemelő szerelvényakna	51/113	Épület, építmény	1995	50	42	2045	szerelvényakna			800 000	336 000	16 000	6 720	Zalaszentgrót Város Önkormányzata	nem
3757576	Zalaszentgrót	Szentpéteri út szv átemelő 1. szivattyú	51/113	Gép, berendezés	2002	7	10	2026	szivattyú			700 000	70 000	100 000	10 000	Zalaszentgrót Város Önkormányzata	nem
3757577	Zalaszentgrót	Szentpéteri út szv átemelő 2. szivattyú	51/113	Gép, berendezés	2002	7	10	2026	szivattyú			700 000	70 000	100 000	10 000	Zalaszentgrót Város Önkormányzata	nem
3581794	Zalaszentgrót	Szentpéter út átemelő villamos kapcs	51/113	Irányítástechnika, energia	2002	7	10	2026	villamos kapcsolószekrény			800 000	80 000	114 286	11 429	Zalaszentgrót Város Önkormányzata	nem
3581795	Zalaszentgrót	Zalaszentgrót Szentpéteri út szennyvíz	51/113	Irányítástechnika, energia	2017	7	10	2026	villamos fogyasztásmérés			400 000	40 000	57 143	5 714	Zalaszentgrót Város Önkormányzata	nem
2719913	Zalaszentgrót	Zalaudvarnok I. átemelő	040049/7	Épület, építmény	2002	33	33	2035	átemelő akna			3 600 000	1 188 000	109 091	36 000	Zalaszentgrót osztatlan közös tulajdon	nem
3581783	Zalaszentgrót	Zalaudvarnok I. átemelő kerítés	040049/7	Épület, építmény	2002	50	56	2052	kerítés			300 000	168 000	6 000	3 360	Zalaszentgrót osztatlan közös tulajdon	nem
2719881	Zalaszentgrót	Zalaudvarnok I. átemelő szerelvényakna	040049/7	Épület, építmény	2002	50	56	2052	szerelvényakna			600 000	336 000	12 000	6 720	Zalaszentgrót osztatlan közös tulajdon	nem
3757578	Zalaszentgrót	Zalaudvarnok I. szv átemelő 1. szivattyú	040049/7	Gép, berendezés	2002	7	10	2026	szivattyú			700 000	70 000	100 000	10 000	Zalaszentgrót osztatlan közös tulajdon	nem
3757579	Zalaszentgrót	Zalaudvarnok I. szv átemelő 2. szivattyú	040049/7	Gép, berendezés	2002	7	10	2026	szivattyú			700 000	70 000	100 000	10 000	Zalaszentgrót osztatlan közös tulajdon	nem
3581784	Zalaszentgrót	Zalaudvarnok I. átemelő villamos kapcs	040049/7	Irányítástechnika, energia	2002	7	10	2026	villamos kapcsolószekrény			800 000	80 000	114 286	11 429	Zalaszentgrót osztatlan közös tulajdon	nem
3588410	Zalaszentgrót	Zalaudvarnok I. szennyvízátemelő villam	040049/7	Irányítástechnika, energia	2002	7	10	2026	villamos fogyasztásmérő			400 000	40 000	57 143	5 714	Zalaszentgrót osztatlan közös tulajdon	nem
2719914	Zalaszentgrót	Zalaudvarnok II. átemelő	040067/19	Épület, építmény	2002	33	33	2035	átemelő akna			3 600 000	1 188 000	109 091	36 000	Zalaszentgrót osztatlan közös tulajdon	nem
3581780	Zalaszentgrót	Zalaudvarnok II. átemelő kerítés	040067/20	Épület, építmény	2002	50	56	2052	kerítés			300 000	168 000	6 000	3 360	Zalaszentgrót osztatlan közös tulajdon	nem
2719886	Zalaszentgrót	Zalaudvarnok II. átemelő szerelvényakna	040067/21	Épület, építmény	2002	50	56	2052	szerelvényakna			800 000	448 000	16 000	8 960	Zalaszentgrót osztatlan közös tulajdon	nem
3485138	Zalaszentgrót	Zalaudvarnok II. szv átemelő 1. szivattyú	040067/22	Gép, berendezés	2002	7	10	2026	szivattyú			700 000	70 000	100 000	10 000	Zalaszentgrót osztatlan közös tulajdon	nem
3485140	Zalaszentgrót	Zalaudvarnok II. szv átemelő 2. szivattyú	040067/23	Gép, berendezés	2002	7	10	2026	szivattyú			700 000	70 000	100 000	10 000	Zalaszentgrót osztatlan közös tulajdon	nem
3581781	Zalaszentgrót	Zalaudvarnok II. átemelő villamos kapcs	040067/24	Irányítástechnika, energia	2002	7	10	2026	villamos kapcsolószekrény			800 000	80 000	114 286	11 429	Zalaszentgrót osztatlan közös tulajdon	nem
3581782	Zalaszentgrót	Zalaudvarnok II. szennyvízátemelő villam	040067/25	Irányítástechnika, energia	2002	7	10	2026	villamos fogyasztásmérés			400 000	40 000	57 143	5 714	Zalaszentgrót osztatlan közös tulajdon	nem
3985526	Zalaszentgrót	Zgrót Zalaudvarnok II. szv átemelő szivattyú	040067/25	Irányítástechnika, energia	2023	7	0	2030	szinttávadó			194 402	170 925	23 477	21 083	Zalaszentgrót osztatlan közös tulajdon	nem
2719917	Zalaszentgrót	Zalaudvarnok III. átemelő	4144	Épület, építmény	2002	33	33	2035	átemelő akna			2 600 000	858 000	78 788	26 000	Zalaszentgrót osztatlan közös tulajdon	nem
3581774	Zalaszentgrót	Zalaudvarnok III. átemelő kerítés	4144	Épület, építmény	2002	50	56	2052	kerítés			250 000	140 000	5 000	2 800	Zalaszentgrót osztatlan közös tulajdon	nem
2719879	Zalaszentgrót	Zalaudvarnok III. átemelő szerelvényakna	4144	Épület, építmény	2002	50	56	2052	szerelvényakna			600 000	336 000	12 000	6 720	Zalaszentgrót osztatlan közös tulajdon	nem
3485142	Zalaszentgrót	Zalaudvarnok III. szv átemelő 1. szivattyú	4144	Gép, berendezés	2002	7	10	2026	szivattyú			700 000	70 000	100 000	10 000	Zalaszentgrót osztatlan közös tulajdon	nem
3485144	Zalaszentgrót	Zalaudvarnok III. szv átemelő 2. szivattyú	4144	Gép, berendezés	2002	7	10	2026	szivattyú			700 000	70 000	100 000	10 000	Zalaszentgrót osztatlan közös tulajdon	nem
3581772	Zalaszentgrót	Zalaudvarnok III. átemelő villamos kapcs	4144	Irányítástechnika, energia	2002	7	10	2026	villamos kapcsolószekrény			800 000	80 000	114 286	11 429	Zalaszentgrót osztatlan közös tulajdon	nem
3581773	Zalaszentgrót	Zalaudvarnok III. szennyvízátemelő villam	4144	Irányítástechnika, energia	2002	7	10	2026	villamos fogyasztásmérés			400 000	40 000	57 143	5 714	Zalaszentgrót osztatlan közös tulajdon	nem
2719916	Zalaszentgrót	Zalaudvarnok IV. átemelő	40006/17	Épület, építmény	2002	33	33	2035	átemelő akna			2 600 000	858 000	78 788	26 000	Zalaszentgrót osztatlan közös tulajdon	nem
3581775	Zalaszentgrót	Zalaudvarnok IV. átemelő kerítés	40006/17	Épület, építmény	2002	50	56	2052	kerítés			300 000	168 000	6 000	3 360	Zalaszentgrót osztatlan közös tulajdon	nem
2719878	Zalaszentgrót	Zalaudvarnok IV. átemelő szerelvényakna	40006/17	Épület, építmény	2002	50	56	2052	szerelvényakna			600 000	336 000	12 000	6 720	Zalaszentgrót osztatlan közös tulajdon	nem
3485148	Zalaszentgrót	Zalaudvarnok IV. szv átemelő 2. szivattyú	40006/17	Gép, berendezés	2002	7	10	2026	szivattyú			700 000	70 000	100 000	10 000	Zalaszentgrót osztatlan közös tulajdon	nem
3581776	Zalaszentgrót	Zalaudvarnok IV. átemelő villamos kapcs	40006/17	Irányítástechnika, energia	2002	7	10	2026	villamos kapcsolószekrény			800 000	80 000	114 286	11 429	Zalaszentgrót osztatlan közös tulajdon	nem
3581777	Zalaszentgrót	Zalaudvarnok IV. szennyvízátemelő villam	40006/17	Irányítástechnika, energia	2018	7	14	2025	villamos fogyasztásmérés			400 000	56 000	57 143	8 000	Zalaszentgrót osztatlan közös tulajdon	nem
2719915	Zalaszentgrót	Zalaudvarnok V. átemelő	4027/6	Épület, építmény	2002	33	33	2035	átemelő akna			2 600 000	858 000	78 788	26 000	Zalaszentgrót osztatlan közös tulajdon	nem
3581779	Zalaszentgrót	Zalaudvarnok V. átemelő kerítés	4027/6	Épület, építmény	2002	50	56	2052	kerítés			220 000	123 200	4 400	2 464	Zalaszentgrót osztatlan közös tulajdon	nem
2719884	Zalaszentgrót	Zalaudvarnok V. átemelő szerelvényakna	4027/6	Épület, építmény	2002	50	56	2052	szerelvényakna			600 000	336 000	12 000	6 720	Zalaszentgrót osztatlan közös tulajdon	nem
3485150	Zalaszentgrót</																

VAGYONLELTÁR																	
Zalaszentgrót és térsége szennyvízmű																	
Víziközmű-objektum azonosítása, megnevezése					Állapot jellemzők								Gazdasági jellemzők				
Víziközmű objektum azonosító	Település	Objektum típus	Megnevezés	Szakági bontás	Üzembe helyezés éve	Várható élettartam (év)	Állagmutató (%)	Pótlás várható éve (év)	Anyag	Átmérő	Hossz	Újraelőállítási vagy helyettesítési	Vagyoneérték (Ft.)	ÉCS1 Éves pótlási költség (Ft/év)	ÉCS2 Éves elszámolható amortizáció (Ft/év)	Tulajdonos	KEHOP beruházás
3956890	Zalaszentgrót	Zgrót. Aranyodi u. 18. HBA szivattyú	0	Gép, berendezés	2002	7	10	2026	HBA szivattyú			70 000	7 000	10 000	1 000	Zalaszentgrót Város Önkormányzata	nem
2719787	Zalaszentgrót	Zalaszentgrót Hegyalja utca 14. KHBA	0	Épület, építmény	2002	33	33	2035	utca 14. KHBA			400 000	132 000	12 121	4 000	Zalaszentgrót Város Önkormányzata	nem
3956892	Zalaszentgrót	Zalaszentgrót Hegyalja utca 14. KHBA	0	Gép, berendezés	2002	7	10	2026	KHBA szivattyú			70 000	7 000	10 000	1 000	Zalaszentgrót Város Önkormányzata	nem
3764929	Zalaszentgrót	Zalaszentgrót Hegyalja utca 14. KHBA	0	Irányítástechnika, energia	2002	7	10	2026	villamos fogyasztásmérő			200 000	20 000	28 571	2 857	Zalaszentgrót Város Önkormányzata	nem
2719097	Zalaszentgrót	Zalaszentgrót ZH-2 HBA (Malom u. 2)	0	Épület, építmény	2002	33	33	2035	u. 20/A)			800 000	264 000	24 242	8 000	Zalaszentgrót Város Önkormányzata	nem
3956865	Zalaszentgrót	Zalaszentgrót ZH-2 HBA (Malom u. 2)	0	Gép, berendezés	2002	7	10	2026	A) szivattyú			70 000	7 000	10 000	1 000	Zalaszentgrót Város Önkormányzata	nem
3764444	Zalaszentgrót	Zalaszentgrót ZH-2 HBA Malom utca	0	Irányítástechnika, energia	2002	7	10	2026	villamos fogyasztásmérő			200 000	20 000	28 571	2 857	Zalaszentgrót Város Önkormányzata	nem
3601054	Zalaszentgrót	Zalaszentgrót ZH-3/1 (Malom utca 2)	0	Épület, építmény	2002	33	33	2035	utca 22.) HBA			800 000	264 000	24 242	8 000	Zalaszentgrót Város Önkormányzata	nem
3600098	Zalaszentgrót	Zalaszentgrót Malom u. 22. HBA sziv	0	Gép, berendezés	2002	7	10	2026	HBA szivattyú			70 000	7 000	10 000	1 000	Zalaszentgrót Város Önkormányzata	nem
3764631	Zalaszentgrót	Zalaszentgrót Malom utca 22. HBA vi	0	Irányítástechnika, energia	2002	7	10	2026	villamos fogyasztásmérés			200 000	20 000	28 571	2 857	Zalaszentgrót Város Önkormányzata	nem
2719096	Zalaszentgrót	Zalaszentgrót ZH-3/2 HBA (Malom u. 0	0	Épület, építmény	2002	33	33	2035	Malom u. 23.)			800 000	264 000	24 242	8 000	Zalaszentgrót Város Önkormányzata	nem
3956858	Zalaszentgrót	Zalaszentgrót ZH-3/2 HBA (Malom u. 0	0	Gép, berendezés	2002	7	10	2026	u. 23) szivattyú			70 000	7 000	10 000	1 000	Zalaszentgrót Város Önkormányzata	nem
2718781	Zalaszentgrót	Zalaszentgrót ZH-4 (Malom u. 24.) KH	0	Épület, építmény	2002	33	33	2035	u. 24.) KHBA			800 000	264 000	24 242	8 000	Zalaszentgrót Város Önkormányzata	nem
3956869	Zalaszentgrót	Zalaszentgrót ZH-4 (Malom u. 24.) KH	0	Gép, berendezés	2022	7	71	2029	KHBA szivattyú			70 000	49 700	10 000	7 100	Zalaszentgrót Város Önkormányzata	nem
3764443	Zalaszentgrót	Zalaszentgrót ZH-4 (Malom u. 24.) KH	0	Irányítástechnika, energia	2002	7	10	2026	villamos fogyasztásmérő			200 000	20 000	28 571	2 857	Zalaszentgrót Város Önkormányzata	nem
2718779	Zalaszentgrót	Zalaszentgrót ZH-1/2 (Jókai M. u. 17.	0	Épület, építmény	2002	33	33	2035	u. 17.) KHBA			800 000	264 000	24 242	8 000	Zalaszentgrót Város Önkormányzata	nem
3831389	Zalaszentgrót	Zalaszentgrót ZH-1/2 (Jókai M. u. 17.	0	Gép, berendezés	2022	7	71	2029	KHBA szivattyú			70 000	49 700	10 000	7 100	Zalaszentgrót Város Önkormányzata	nem
3764630	Zalaszentgrót	Zalaszentgrót ZH-1/2 (Jókai M. u. 17.	0	Irányítástechnika, energia	2002	7	10	2026	villamos fogyasztásmérés			200 000	20 000	28 571	2 857	Zalaszentgrót Város Önkormányzata	nem
2718780	Zalaszentgrót	Zalaszentgrót ZH-1/1 (Jókai M. u. 20.	0	Épület, építmény	2002	33	33	2035	u. 20.) KHBA			800 000	264 000	24 242	8 000	Zalaszentgrót Város Önkormányzata	nem
3956867	Zalaszentgrót	Zalaszentgrót ZH-1/1 (Jókai M. u. 20.	0	Gép, berendezés	2024	7	99	2031	KHBA szivattyú			234 366	209 318	25 048	25 048	Zalaszentgrót Város Önkormányzata	nem
2886764	Zalaszentgrót	Zalaszentgrót Imre utca (foci pálya) K	0	Épület, építmény	2002	33	33	2035	pálya) KHBA			400 000	132 000	12 121	4 000	Zalaszentgrót Város Önkormányzata	nem
3956894	Zalaszentgrót	Zalaszentgrót Imre utca (foci pálya) K	0	Gép, berendezés	2002	7	10	2026	KHBA szivattyú			70 000	7 000	10 000	1 000	Zalaszentgrót Város Önkormányzata	nem
3764442	Zalaszentgrót	Zalaszentgrót Imre utca KHBA villam	0	Irányítástechnika, energia	2002	7	10	2026	villamos fogyasztásmérő			200 000	20 000	28 571	2 857	Zalaszentgrót Város Önkormányzata	nem
3601042	Zalaszentgrót	Zalaszentgrót Rákóczi u. 14 HBA	0	Épület, építmény	2002	33	33	2035	u. 14 HBA			400 000	132 000	12 121	4 000	Zalaszentgrót Város Önkormányzata	nem
3956874	Zalaszentgrót	Zalaszentgrót Rákóczi F. u. 14. HBA sz	0	Gép, berendezés	2002	7	10	2026	HBA szivattyú			70 000	7 000	10 000	1 000	Zalaszentgrót Város Önkormányzata	nem
3561379	Zalaszentgrót	Zalaszentgrót Csáfordi utca 2. HBA ak	0	Épület, építmény	2002	33	33	2035	HBA akna			400 000	132 000	12 121	4 000	Zalaszentgrót osztatlan közös tulajdon	nem
3956895	Zalaszentgrót	Zalaszentgrót Csáfordi utca 2. HBA sz	0	Gép, berendezés	2002	7	10	2026	HBA szivattyú			70 000	7 000	10 000	1 000	Zalaszentgrót osztatlan közös tulajdon	nem
3764940	Zalaszentgrót	Zalaszentgrót Csáfordi utca 2. HBA vi	0	Irányítástechnika, energia	2002	7	10	2026	villamos fogyasztásmérő			200 000	20 000	28 571	2 857	Zalaszentgrót osztatlan közös tulajdon	nem
3561381	Zalaszentgrót	Zalaszentgrót Csáfordi utca 5319 hrsz	5319	Épület, építmény	2002	33	33	2035	hrsz. HBA			400 000	132 000	12 121	4 000	Zalaszentgrót osztatlan közös tulajdon	nem
3956897	Zalaszentgrót	Zalaszentgrót Csáfordi utca 5319 hrsz	5319	Gép, berendezés	2002	7	10	2026	HBA szivattyú			70 000	7 000	10 000	1 000	Zalaszentgrót osztatlan közös tulajdon	nem
3764943	Zalaszentgrót	Zalaszentgrót Csáfordi utca 5319 hrsz	5319	Irányítástechnika, energia	2002	7	10	2026	villamos fogyasztásmérő			200 000	20 000	28 571	2 857	Zalaszentgrót osztatlan közös tulajdon	nem
3561380	Zalaszentgrót	Zalaszentgrót Csáfordi utca 5320 hrsz	5320	Épület, építmény	2002	33	10	2035	hrsz. HBA			400 000	40 000	12 121	1 212	Zalaszentgrót osztatlan közös tulajdon	nem
3956899	Zalaszentgrót	Zalaszentgrót Csáfordi utca 5320 HBA	5320	Gép, berendezés	2002	7	10	2026	HBA szivattyú			70 000	7 000	10 000	1 000	Zalaszentgrót osztatlan közös tulajdon	nem
3764941	Zalaszentgrót	Zalaszentgrót Csáfordi utca 5320 hrsz	5320	Irányítástechnika, energia	2002	7	10	2026	villamos fogyasztásmérő			200 000	20 000	28 571	2 857	Zalaszentgrót osztatlan közös tulajdon	nem
3603353	Zalaszentgrót	Zalaszentgrót Csáfordi utca 5316 hrsz	5316	Épület, építmény	2021	33	91	2054	HBA akna			400 000	364 000	12 121	11 030	Zalaszentgrót osztatlan közös tulajdon	nem
3956901	Zalaszentgrót	Zalaszentgrót Csáfordi utca 5316 hrsz	5316	Gép, berendezés	2021	7	57	2028	HBA szivattyú			70 000	39 900	10 000	5 700	Zalaszentgrót osztatlan közös tulajdon	nem
2726984	Türje	Türje I. átemelő	3899/2	Épület, építmény	1994	33	9	2027	átemelő akna			3 600 000	324 000	109 091	9 818	Türje Község Önkormányzata	nem
3487861	Türje	Türje I. átemelő gépészeti szerelvény	3899/2	Gép, berendezés	2019	7	29	2026	gépészeti szerelvények			400 000	116 000	57 143	16 571	Türje Község Önkormányzata	nem
3487371	Türje	Türje I. átemelő szerelvényakna	3899/2	Épület, építmény	1994	50	40	2044	szerelvényakna			600 000	240 000	12 000	4 800	Türje Község Önkormányzata	nem
3487372	Türje	Türje I. átemelő villamos kapcsolósz	3899/2	Irányítástechnika, energia	1994	7	10	2026	villamos kapcsolószekrény			600 000	60 000	85 714	8 571	Türje Község Önkormányzata	nem
3487373	Türje	Türje I. szennyvízátemelő villamos fo	3899/2	Irányítástechnika, energia	1994	7	10	2026	villamos fogyasztásmérő			400 000	40 000	57 143	5 714	Türje Község Önkormányzata	nem
2980864	Türje	Türje II. átemelő	81/10	Épület, építmény	1994	33	10	2027	átemelő akna			2 600 000	260 000	78 788	7 879	T	

VAGYONLELTÁR																	
Zalaszentgrót és térsége szennyvízmű																	
Víziközmű-objektum azonosítása, megnevezése					Állapot jellemzők							Gazdasági jellemzők					
Víziközmű objektum azonosító	Település	Objektum típus	Megnevezés	Szakági bontás	Üzembe helyezés éve	Várható élettartam (év)	Állagmutató (%)	Pótlás várható éve (év)	Anyag	Átmérő	Hossz	Újraelőállítási vagy helyettesítési	Vagyonérték (Ft.)	ÉCS1 Éves pótlási költség (Ft/év)	ÉCS2 Éves elszámolható amortizáció (Ft/év)	Tulajdonos	KEHOP beruházás
3487102	Zalaszentgrót	Raktár - Zalaszentgrót szv telep 28. tá	1400	Gép, berendezés	2002	7	10	2026	Tartalék szivattyú			700 000	70 000	100 000	10 000	Zalaszentgrót Város Önkormányzata	nem
3487052	Zalaszentgrót	Raktár - Zalaszentgrót szv telep 3. tá	1400	Gép, berendezés	2002	7	10	2026	Tartalék szivattyú			700 000	70 000	100 000	10 000	Zalaszentgrót Város Önkormányzata	nem
3487082	Zalaszentgrót	Raktár - Zalaszentgrót szv telep 18. tá	1400	Gép, berendezés	2002	7	10	2026	Tartalék szivattyú			700 000	70 000	100 000	10 000	Zalaszentgrót Város Önkormányzata	nem
3487054	Zalaszentgrót	Raktár - Zalaszentgrót szv telep 4. tá	1400	Gép, berendezés	2002	7	10	2026	Tartalék szivattyú			700 000	70 000	100 000	10 000	Zalaszentgrót Város Önkormányzata	nem
3487056	Zalaszentgrót	Raktár - Zalaszentgrót szv telep 5. tá	1400	Gép, berendezés	2002	7	10	2026	Tartalék szivattyú			700 000	70 000	100 000	10 000	Zalaszentgrót Város Önkormányzata	nem
3487058	Zalaszentgrót	Raktár - Zalaszentgrót szv telep 6. tá	1400	Gép, berendezés	2002	7	10	2026	Tartalék szivattyú			700 000	70 000	100 000	10 000	Zalaszentgrót Város Önkormányzata	nem
3487060	Zalaszentgrót	Raktár - Zalaszentgrót szv telep 7. tá	1400	Gép, berendezés	2002	7	10	2026	Tartalék szivattyú			700 000	70 000	100 000	10 000	Zalaszentgrót Város Önkormányzata	nem
3485194	Zalaszentgrót	Raktár- Túrje tartalék szivattyú (III. IV	1400	Gép, berendezés	2017	7	10	2024	Tartalék szivattyú			700 000	70 000	100 000	10 000	Túrje Község Önkormányzata	nem
3905179	Zalaszentgrót	Szennyvíztisztító telep	1400	Épület, építmény	2023	50	98	2073	Zalaszentgrót szennyvíztisztító Közleke			57 471 936	56 398 076	1 073 860	859 718	Zalaszentgrót Város Önkormányzata	igen
3905205	Zalaszentgrót	Szennyvíztisztító telep	1400	Épület, építmény	2023	7	86	2030	Zalaszentgrót szv telep tömbösített bio			702 046 016	688 928 332	13 117 684	10 501 841	Zalaszentgrót Város Önkormányzata	igen
3905207	Zalaszentgrót	Szennyvíztisztító telep	1400	Épület, építmény	2023	7	86	2030	Zalaszentgrót szennyvíztelep B utóülep			246 024 072	241 427 129	4 596 943	3 680 251	Zalaszentgrót Város Önkormányzata	igen
3905224	Zalaszentgrót	Szennyvíztisztító telep	1400	Épület, építmény	2023	50	98	2073	Zalaszentgrót szennyvíztelep fertőtlenít			756 210	742 078	14 132	11 314	Zalaszentgrót Város Önkormányzata	igen
3905225	Zalaszentgrót	Szennyvíztisztító telep	1400	Épület, építmény	2023	50	98	2073	Zalaszentgrót szennyvíztelep utósűrű			13 521 029	13 268 392	252 637	202 258	Zalaszentgrót Város Önkormányzata	igen
3905226	Zalaszentgrót	Szennyvíztisztító telep	1400	Épület, építmény	2023	50	98	2073	Zalaszentgrót szennyvíztelep parshall c			1 811 418	1 777 570	33 848	27 098	Zalaszentgrót Város Önkormányzata	igen
3905227	Zalaszentgrót	Szennyvíztisztító telep	1400	Épület, építmény	2023	50	98	2073	Pálcás Iszapsűrítő műtárgy			65 906 914	64 675 452	1 231 462	985 892	Zalaszentgrót Város Önkormányzata	igen
3905229	Zalaszentgrót	Szennyvíztisztító telep	1400	Épület, építmény	2023	50	98	2073	Zalaszentgrót szennyvíztelep kezelőépü			147 803 098	145 041 406	2 761 692	2 210 973	Zalaszentgrót Város Önkormányzata	igen
3905230	Zalaszentgrót	Szennyvíztisztító telep	1400	Épület, építmény	2023	50	98	2073	Zalaszentgrót szennyvíztelep garázs mű			101 613 532	99 714 889	1 898 643	1 520 028	Zalaszentgrót Város Önkormányzata	igen
3905231	Zalaszentgrót	Szennyvíztisztító telep	1400	Épület, építmény	2023	50	98	2073	Zalaszentgrót szennyvíztelep iszapvízte			130 000 000	127 570 957	2 429 043	1 944 659	Zalaszentgrót Város Önkormányzata	igen
3905267	Zalaszentgrót	Szennyvíztisztító telep	1400	Irányítástechnika, ener	2023	7	86	2030	Zalaszentgrót szennyvíztelep elektrom			4 600 000	3 976 859	623 141	498 878	Zalaszentgrót Város Önkormányzata	igen
3905287	Zalaszentgrót	Szennyvíztisztító telep	1400	Irányítástechnika, ener	2023	7	86	2030	Zalaszentgrót szennyvíztelep elektrom			6 213 375	5 371 676	841 699	673 853	Zalaszentgrót Város Önkormányzata	igen
3905341	Zalaszentgrót	Szennyvíztisztító telep	1400	Épület, építmény	2023	50	98	2073	Zalaszentgrót szennyvíztisztító kerítés			9 074 516	8 904 960	169 556	135 744	Zalaszentgrót Város Önkormányzata	igen
3905534	Zalaszentgrót	Szennyvíztisztító telep	1400	Épület, építmény	2023	50	98	2073	Udvartéri vezetékek			90 625 562	88 932 230	1 693 332	1 355 659	Zalaszentgrót Város Önkormányzata	igen
3905648	Zalaszentgrót	Szennyvíztisztító telep	1400	Épület, építmény	2023	33	97	2056	Zalaszentgrót szvtelep kőfogó akna és g			308 478	299 831	8 647	6 923	Zalaszentgrót Város Önkormányzata	igen
3905649	Zalaszentgrót	Szennyvíztisztító telep	1400	Épület, építmény	2023	33	97	2056	Zalaszentgrót szennyvíztelep átemelő g			20 000 000	19 439 452	560 548	448 767	Zalaszentgrót Város Önkormányzata	igen
3905650	Zalaszentgrót	Szennyvíztisztító telep	1400	Épület, építmény	2023	33	97	2056	Zalaszentgrót szennyvíztelep iszapakna			60 000 000	58 318 355	1 681 645	1 346 302	Zalaszentgrót Város Önkormányzata	igen
3905651	Zalaszentgrót	Szennyvíztisztító telep	1400	Épület, építmény	2023	33	97	2056	Zalaszentgrót szennyvíztelep NKÖHSZ l			24 887 257	24 189 733	697 524	558 428	Zalaszentgrót Város Önkormányzata	igen
3905652	Zalaszentgrót	Szennyvíztisztító telep	1400	Épület, építmény	2023	50	98	2073	Zalaszentgrót szennyvíztelep NKÖHSZ c			25 000 000	24 532 875	467 125	373 974	Zalaszentgrót Város Önkormányzata	igen
3905653	Zalaszentgrót	Szennyvíztisztító telep	1400	Épület, építmény	2023	33	97	2056	Zalaszentgrót szennyvíztelep feladó ak			90 617 604	88 077 825	2 539 779	2 033 313	Zalaszentgrót Város Önkormányzata	igen
3905655	Zalaszentgrót	Szennyvíztisztító telep	1400	Épület, építmény	2023	50	98	2073	Zalaszentgrót szennyvíztelep fertőtlenít			14 936 152	14 657 069	279 083	223 430	Zalaszentgrót Város Önkormányzata	igen
3906138	Zalaszentgrót	Szennyvíztisztító telep	1400	Gép, berendezés	2023	7	86	2030	Zalaszentgrót szv telep csőelzáró ballor			268 890	232 465	36 425	29 161	Zalaszentgrót Város Önkormányzata	igen
3906171	Zalaszentgrót	Szennyvíztisztító telep	1400	Gép, berendezés	2023	7	86	2030	Zalaszentgrót szv telep Forgódugattyús			1 581 001	1 366 831	214 170	171 462	Zalaszentgrót Város Önkormányzata	igen
3906469	Zalaszentgrót	Szennyvíztisztító telep	1400	Gép, berendezés	2023	7	86	2030	Zalaszentgrót szv telep Feladó szivattyú			1 943 935	1 680 598	263 337	210 824	Zalaszentgrót Város Önkormányzata	igen
3906470	Zalaszentgrót	Szennyvíztisztító telep	1400	Gép, berendezés	2023	7	86	2030	Zalaszentgrót szv telep Feladó szivattyú			1 943 935	1 680 598	263 337	210 824	Zalaszentgrót Város Önkormányzata	igen
3906471	Zalaszentgrót	Szennyvíztisztító telep	1400	Gép, berendezés	2023	7	86	2030	Zalaszentgrót szv telep Feladó szivattyú			1 943 935	1 680 598	263 337	210 824	Zalaszentgrót Város Önkormányzata	igen
3906473	Zalaszentgrót	Szennyvíztisztító telep	1400	Gép, berendezés	2023	7	86	2030	Zalaszentgrót szv telep feladó akna kie			1 417 074	1 225 112	191 962	153 682	Zalaszentgrót Város Önkormányzata	igen
3906475	Zalaszentgrót	Szennyvíztisztító telep	1400	Irányítástechnika, ener	2023	7	86	2030	Zalaszentgrót szv telep Feladó szivattyú			2 800 000	2 420 697	379 303	303 665	Zalaszentgrót Város Önkormányzata	igen
3906476	Zalaszentgrót	Szennyvíztisztító telep	1400	Irányítástechnika, ener	2023	7	86	2030	Zalaszentgrót szv telep Feladó szivattyú			2 800 000	2 420 697	379 303	303 665	Zalaszentgrót Város Önkormányzata	igen
3906477	Zalaszentgrót	Szennyvíztisztító telep	1400	Irányítástechnika, ener	2023	7	86	2030	Zalaszentgrót szv telep Feladó szivattyú			2 800 000	2 420 697	379 303	303 665	Zalaszentgrót Város Önkormányzata	igen
3906478	Zalaszentgrót	Szennyvíztisztító telep	1400	Irányítástechnika, ener	2023	7	86	2030	Zalaszentgrót szv telep feladó akna vill			1 200 000	1 037 443	162 557	130 141	Zalaszentgrót Város Önkormányzata	igen
3906479	Zalaszentgrót	Szennyvíztisztító telep	1400	Gép, berendezés	2023	7	86	2030	Zalaszentgrót szv telep Feladó akna gép			8 500 000	7 348 543	1 151 457	921 841	Zalaszentgrót Város Önkormányzata	igen
3906480	Zalaszentgrót	S															

VAGYONLELTÁR																	
Zalaszentgrót és térsége szennyvízmű																	
Víziközmű-objektum azonosítása, megnevezése					Állapot jellemzők							Gazdasági jellemzők					
Víziközmű objektum azonosító	Település	Objektum típus	Megnevezés	Szakági bontás	Üzembe helyezés éve	Várható élettartam (év)	Állagmutató (%)	Pótlás várható éve (év)	Anyag	Átmérő	Hossz	Újraelőállítási vagy helyettesítési	Vagyonérték (Ft.)	ÉCS1 Éves pótlási költség (Ft/év)	ÉCS2 Éves elszámolható amortizáció (Ft/év)	Tulajdonos	KEHOP beruházás
3907091	Zalaszentgrót	Szennyvíztisztító telep	1400	Gép, berendezés	2023	7	86	2030	Zalaszentgrót szv telep I. Biológia keve			1 434 359	1 240 055	194 304	155 557	Zalaszentgrót Város Önkormányzata	igen
3907093	Zalaszentgrót	Szennyvíztisztító telep	1400	Gép, berendezés	2023	7	86	2030	Zalaszentgrót szv telep II. Biológia keve			1 434 359	1 240 055	194 304	155 557	Zalaszentgrót Város Önkormányzata	igen
3907094	Zalaszentgrót	Szennyvíztisztító telep	1400	Gép, berendezés	2023	7	86	2030	Zalaszentgrót szv telep I. Biológia tartó			1 410 244	1 219 205	191 039	152 943	Zalaszentgrót Város Önkormányzata	igen
3907095	Zalaszentgrót	Szennyvíztisztító telep	1400	Gép, berendezés	2023	7	86	2030	Zalaszentgrót szv telep I. Biológia Kiem			688 883	595 560	93 323	74 713	Zalaszentgrót Város Önkormányzata	igen
3907096	Zalaszentgrót	Szennyvíztisztító telep	1400	Gép, berendezés	2023	7	86	2030	Zalaszentgrót szv telep I. Biológia Talpa			434 490	375 631	58 859	47 122	Zalaszentgrót Város Önkormányzata	igen
3907097	Zalaszentgrót	Szennyvíztisztító telep	1400	Gép, berendezés	2023	7	86	2030	Zalaszentgrót szv telep II. Biológia tartó			1 429 062	1 235 474	193 588	154 984	Zalaszentgrót Város Önkormányzata	igen
3907098	Zalaszentgrót	Szennyvíztisztító telep	1400	Gép, berendezés	2023	7	86	2030	Zalaszentgrót szv telep II. Biológia Kiem			688 744	595 444	93 300	74 695	Zalaszentgrót Város Önkormányzata	igen
3907099	Zalaszentgrót	Szennyvíztisztító telep	1400	Gép, berendezés	2023	7	86	2030	Zalaszentgrót szv telep II. Biológia Talpa			434 350	375 509	58 841	47 107	Zalaszentgrót Város Önkormányzata	igen
3907100	Zalaszentgrót	Szennyvíztisztító telep	1400	Gép, berendezés	2023	7	86	2030	Zalaszentgrót szv telep Biológiai mede			8 923 274	7 714 474	1 208 800	967 749	Zalaszentgrót Város Önkormányzata	igen
3907101	Zalaszentgrót	Szennyvíztisztító telep	1400	Gép, berendezés	2023	7	86	2030	Zalaszentgrót szv telep Levegőztető re			2 500 000	2 161 332	338 668	271 133	Zalaszentgrót Város Önkormányzata	igen
3907102	Zalaszentgrót	Szennyvíztisztító telep	1400	Gép, berendezés	2023	7	86	2030	Zalaszentgrót szv telep Levegőztető Tu			11 343 145	9 806 537	1 536 608	1 230 188	Zalaszentgrót Város Önkormányzata	igen
3907103	Zalaszentgrót	Szennyvíztisztító telep	1400	Gép, berendezés	2023	7	86	2030	Zalaszentgrót szv telep Levegőztető Tu			11 343 145	9 806 537	1 536 608	1 230 188	Zalaszentgrót Város Önkormányzata	igen
3907104	Zalaszentgrót	Szennyvíztisztító telep	1400	Gép, berendezés	2023	7	86	2030	Zalaszentgrót szv telep Levegőztető Tu			11 343 145	9 806 537	1 536 608	1 230 188	Zalaszentgrót Város Önkormányzata	igen
3907105	Zalaszentgrót	Szennyvíztisztító telep	1400	Gép, berendezés	2023	7	86	2030	Zalaszentgrót szv telep Levegőztető cső			3 500 000	3 025 869	474 131	379 583	Zalaszentgrót Város Önkormányzata	igen
3907106	Zalaszentgrót	Szennyvíztisztító telep	1400	Gép, berendezés	2023	7	86	2030	Zalaszentgrót szv telep Levegőztető cső			3 500 000	3 025 869	474 131	379 583	Zalaszentgrót Város Önkormányzata	igen
3907107	Zalaszentgrót	Szennyvíztisztító telep	1400	Gép, berendezés	2023	7	86	2030	Zalaszentgrót szv telep Fűvógépház sze			500 000	432 264	67 736	54 229	Zalaszentgrót Város Önkormányzata	igen
3907108	Zalaszentgrót	Szennyvíztisztító telep	1400	Gép, berendezés	2023	7	86	2030	Zalaszentgrót szv telep PP lapra szerelt			3 369 559	2 913 100	456 459	365 435	Zalaszentgrót Város Önkormányzata	igen
3907111	Zalaszentgrót	Szennyvíztisztító telep	1400	Gép, berendezés	2023	7	86	2030	Zalaszentgrót szv telep I. Biológia Nitrá			1 538 869	1 330 407	208 462	166 892	Zalaszentgrót Város Önkormányzata	igen
3907112	Zalaszentgrót	Szennyvíztisztító telep	1400	Gép, berendezés	2023	7	86	2030	Zalaszentgrót szv telep I. Biológia Nitrá			1 538 869	1 330 407	208 462	166 892	Zalaszentgrót Város Önkormányzata	igen
3907115	Zalaszentgrót	Szennyvíztisztító telep	1400	Gép, berendezés	2023	7	86	2030	Zalaszentgrót szv telep II. Biológia Nitrá			1 538 869	1 330 406	208 462	166 892	Zalaszentgrót Város Önkormányzata	igen
3907116	Zalaszentgrót	Szennyvíztisztító telep	1400	Gép, berendezés	2023	7	86	2030	Zalaszentgrót szv telep II. Biológia Nitrá			1 538 869	1 330 407	208 462	166 892	Zalaszentgrót Város Önkormányzata	igen
3907117	Zalaszentgrót	Szennyvíztisztító telep	1400	Gép, berendezés	2023	7	86	2030	Zalaszentgrót szv telep Recirk gépészet			1 500 000	1 296 798	203 202	162 681	Zalaszentgrót Város Önkormányzata	igen
3907118	Zalaszentgrót	Szennyvíztisztító telep	1400	Gép, berendezés	2023	7	86	2030	Zalaszentgrót szv telep Recirk gépészet			1 500 000	1 296 798	203 202	162 681	Zalaszentgrót Város Önkormányzata	igen
3907119	Zalaszentgrót	Szennyvíztisztító telep	1400	Irányítástechnika, ener	2023	7	86	2030	Zalaszentgrót szv telep I. Nitrátrecirk sz			1 500 000	1 296 798	203 202	162 681	Zalaszentgrót Város Önkormányzata	igen
3907120	Zalaszentgrót	Szennyvíztisztító telep	1400	Irányítástechnika, ener	2023	7	86	2030	Zalaszentgrót szv telep I. Nitrátrecirk sz			1 500 000	1 296 798	203 202	162 681	Zalaszentgrót Város Önkormányzata	igen
3907121	Zalaszentgrót	Szennyvíztisztító telep	1400	Irányítástechnika, ener	2023	7	86	2030	Zalaszentgrót szv telep II. Nitrátrecirk s			1 500 000	1 296 798	203 202	162 681	Zalaszentgrót Város Önkormányzata	igen
3907122	Zalaszentgrót	Szennyvíztisztító telep	1400	Irányítástechnika, ener	2023	7	86	2030	Zalaszentgrót szv telep II. Nitrátrecirk s			1 500 000	1 296 798	203 202	162 681	Zalaszentgrót Város Önkormányzata	igen
3907123	Zalaszentgrót	Szennyvíztisztító telep	1400	Gép, berendezés	2023	7	86	2030	Zalaszentgrót szv telep Utóülepítő Forg			29 855 158	25 810 808	4 044 350	3 237 852	Zalaszentgrót Város Önkormányzata	igen
3907124	Zalaszentgrót	Szennyvíztisztító telep	1400	Gép, berendezés	2023	7	86	2030	Zalaszentgrót szv telep Utóülepítő Forg			29 855 158	25 810 808	4 044 350	3 237 852	Zalaszentgrót Város Önkormányzata	igen
3907125	Zalaszentgrót	Szennyvíztisztító telep	1400	Gép, berendezés	2023	7	86	2030	Zalaszentgrót szv telep Iszapakna gépé			8 600 000	7 434 993	1 165 007	932 689	Zalaszentgrót Város Önkormányzata	igen
3907126	Zalaszentgrót	Szennyvíztisztító telep	1400	Gép, berendezés	2023	7	86	2030	Zalaszentgrót szv telep Iszapakna Recir			287 567	248 614	38 953	31 185	Zalaszentgrót Város Önkormányzata	igen
3907127	Zalaszentgrót	Szennyvíztisztító telep	1400	Gép, berendezés	2023	7	86	2030	Zalaszentgrót szv telep Iszapakna Recir			287 567	248 614	38 953	31 185	Zalaszentgrót Város Önkormányzata	igen
3907131	Zalaszentgrót	Szennyvíztisztító telep	1400	Gép, berendezés	2023	7	86	2030	Zalaszentgrót szv telep Iszap recirk sziv			927 617	801 955	125 662	100 603	Zalaszentgrót Város Önkormányzata	igen
3907132	Zalaszentgrót	Szennyvíztisztító telep	1400	Gép, berendezés	2023	7	86	2030	Zalaszentgrót szv telep Iszap recirk sziv			927 617	801 955	125 662	100 603	Zalaszentgrót Város Önkormányzata	igen
3907133	Zalaszentgrót	Szennyvíztisztító telep	1400	Gép, berendezés	2023	7	86	2030	Zalaszentgrót szv telep Iszap recirk sziv			927 617	801 955	125 662	100 603	Zalaszentgrót Város Önkormányzata	igen
3907134	Zalaszentgrót	Szennyvíztisztító telep	1400	Irányítástechnika, ener	2023	7	86	2030	Zalaszentgrót szv telep Iszapakna recirk			1 600 000	1 383 258	216 742	173 521	Zalaszentgrót Város Önkormányzata	igen
3907135	Zalaszentgrót	Szennyvíztisztító telep	1400	Irányítástechnika, ener	2023	7	86	2030	Zalaszentgrót szv telep Iszapakna recirk			1 600 000	1 383 258	216 742	173 521	Zalaszentgrót Város Önkormányzata	igen
3907136	Zalaszentgrót	Szennyvíztisztító telep	1400	Irányítástechnika, ener	2023	7	86	2030	Zalaszentgrót szv telep Iszapakna recirk			1 600 000	1 383 258	216 742	173 521	Zalaszentgrót Város Önkormányzata	igen
3907139	Zalaszentgrót	Szennyvíztisztító telep	1400	Gép, berendezés	2023	7	86	2030	Zalaszentgrót szv telep Fölősiszap sziva			606 920	524 705	82 215	65 820	Zalaszentgrót Város Önkormányzata	igen
3907140	Zalaszentgrót	Szennyvíztisztító telep	1400	Gép, berendezés	2023	7	86	2030	Zalaszentgrót szv telep Fölősiszap sziva			606 920	524 705	82 215	65 820	Zalaszentgrót Város Önkormányzata	igen
3907141	Zalaszentgrót	Szennyvíztisztító telep	1400	Gép, berendezés	2023	7	86	2030	Zalaszentgrót								

VAGYONLELTÁR																	
Zalaszentgrót és térsége szennyvízmű																	
Víziközmű-objektum azonosítása, megnevezése					Állapot jellemzők								Gazdasági jellemzők				
Víziközmű objektum azonosító	Település	Objektum típus	Megnevezés	Szakági bontás	Üzembe helyezés éve	Várható élettartam (év)	Állagmutató (%)	Pótlás várható éve (év)	Anyag	Átmérő	Hossz	Újraelőállítás vagy helyettesítési	Vagyonérték (Ft.)	ÉCS1 Éves pótlási költség (Ft/év)	ÉCS2 Éves elszámolható amortizáció (Ft/év)	Tulajdonos	KEHOP beruházás
3919989	Zalaszentgrót	Szennyvíztisztító telep	1400	Írányítástechnika, ener	2023	7	86	2030	Zalaszentgrót szv telep Transzformátor			5 293 468	4 576 385	717 083	574 087	Zalaszentgrót Város Önkormányzata	igen
3919992	Zalaszentgrót	Szennyvíztisztító telep	1400	Írányítástechnika, ener	2023	7	86	2030	Zalaszentgrót szv telep Biológiai meder			20 000 000	17 290 688	2 709 312	2 169 039	Zalaszentgrót Város Önkormányzata	igen
3919993	Zalaszentgrót	Szennyvíztisztító telep	1400	Írányítástechnika, ener	2023	7	86	2030	Zalaszentgrót szv telep Biológiai műtár			11 200 000	9 682 784	1 517 216	1 214 663	Zalaszentgrót Város Önkormányzata	igen
3919994	Zalaszentgrót	Szennyvíztisztító telep	1400	Írányítástechnika, ener	2023	7	86	2030	Zalaszentgrót szv telep Utóülepítő A ve			1 200 000	1 037 443	162 557	130 141	Zalaszentgrót Város Önkormányzata	igen
3919995	Zalaszentgrót	Szennyvíztisztító telep	1400	Írányítástechnika, ener	2023	7	86	2030	Zalaszentgrót szv telep Utóülepítő B ve			1 200 000	1 037 443	162 557	130 141	Zalaszentgrót Város Önkormányzata	igen
3919996	Zalaszentgrót	Szennyvíztisztító telep	1400	Írányítástechnika, ener	2023	7	86	2030	Zalaszentgrót szv telep Mikroszűrő vez			4 000 000	3 458 140	541 860	433 806	Zalaszentgrót Város Önkormányzata	igen
3919997	Zalaszentgrót	Szennyvíztisztító telep	1400	Írányítástechnika, ener	2023	7	86	2030	Zalaszentgrót szv telep Fertőtlenítő gé			1 200 000	1 037 443	162 557	130 141	Zalaszentgrót Város Önkormányzata	igen
3919998	Zalaszentgrót	Szennyvíztisztító telep	1400	Írányítástechnika, ener	2023	7	86	2030	Zalaszentgrót szv telep Parshall csatorn			3 000 000	2 593 606	406 394	325 354	Zalaszentgrót Város Önkormányzata	igen
3919999	Zalaszentgrót	Szennyvíztisztító telep	1400	Írányítástechnika, ener	2023	7	86	2030	Zalaszentgrót szv telep Pálcás iszapsűrít			1 200 000	1 037 443	162 557	130 141	Zalaszentgrót Város Önkormányzata	igen
3920000	Zalaszentgrót	Szennyvíztisztító telep	1400	Írányítástechnika, ener	2023	7	86	2030	Zalaszentgrót szv telep Biológiai műtár			5 000 000	4 322 674	677 326	542 258	Zalaszentgrót Város Önkormányzata	igen
3920001	Zalaszentgrót	Szennyvíztisztító telep	1400	Gép, berendezés	2023	7	86	2030	Zalaszentgrót szv telep Fertőtlenítő me			1 978 203	1 710 222	267 981	214 542	Zalaszentgrót Város Önkormányzata	igen
3920002	Zalaszentgrót	Szennyvíztisztító telep	1400	Gép, berendezés	2023	7	86	2030	Zalaszentgrót szv telep Fertőtlenítő me			1 978 203	1 710 222	267 981	214 542	Zalaszentgrót Város Önkormányzata	igen
3920003	Zalaszentgrót	Szennyvíztisztító telep	1400	Gép, berendezés	2023	7	86	2030	Zalaszentgrót szv telep Fertőtlenítő me			972 409	840 683	131 726	105 458	Zalaszentgrót Város Önkormányzata	igen
3920058	Zalaszentgrót	Szennyvíztisztító telep	1400	Gép, berendezés	2023	7	86	2030	Zalaszentgrót szv telep Biológiai műtár			9 509 610	8 221 385	1 288 225	1 031 335	Zalaszentgrót Város Önkormányzata	igen
3920059	Zalaszentgrót	Szennyvíztisztító telep	1400	Gép, berendezés	2023	7	86	2030	Zalaszentgrót szv telep Biológiai műtár			12 000 000	10 374 409	1 625 591	1 301 426	Zalaszentgrót Város Önkormányzata	igen
3920077	Zalaszentgrót	Szennyvíztisztító telep	1400	Gép, berendezés	2023	7	86	2030	Zalaszentgrót szv telep Iszapakna Zsilip			1 584 935	1 370 228	214 707	171 892	Zalaszentgrót Város Önkormányzata	igen
3920078	Zalaszentgrót	Szennyvíztisztító telep	1400	Gép, berendezés	2023	7	86	2030	Zalaszentgrót szv telep Iszapakna GRP s			3 000 000	2 593 606	406 394	325 354	Zalaszentgrót Város Önkormányzata	igen
3920079	Zalaszentgrót	Szennyvíztisztító telep	1400	Gép, berendezés	2023	7	86	2030	Zalaszentgrót szv telep Utószűrő Zsilip			3 169 870	2 740 462	429 408	343 778	Zalaszentgrót Város Önkormányzata	igen
3920080	Zalaszentgrót	Szennyvíztisztító telep	1400	Gép, berendezés	2023	7	86	2030	Zalaszentgrót szv telep Utószűrő GRP s			1 000 000	864 534	135 466	108 452	Zalaszentgrót Város Önkormányzata	igen
3920081	Zalaszentgrót	Szennyvíztisztító telep	1400	Gép, berendezés	2023	7	86	2030	Zalaszentgrót szv telep Parshall csatorn			600 000	518 720	81 280	65 072	Zalaszentgrót Város Önkormányzata	igen
3920082	Zalaszentgrót	Szennyvíztisztító telep	1400	Gép, berendezés	2023	7	86	2030	Zalaszentgrót szv telep Pálcás iszapsűrít			1 100 000	950 983	149 017	119 301	Zalaszentgrót Város Önkormányzata	igen
3920083	Zalaszentgrót	Szennyvíztisztító telep	1400	Gép, berendezés	2023	7	86	2030	Zalaszentgrót szv telep Iszapvítelenítő			3 124 830	2 701 526	423 304	338 891	Zalaszentgrót Város Önkormányzata	igen
3920086	Zalaszentgrót	Szennyvíztisztító telep	1400	Gép, berendezés	2023	7	86	2030	Zalaszentgrót szv telep Biológia keverő			1 434 359	1 240 055	194 304	155 557	Zalaszentgrót Város Önkormányzata	igen
3920173	Zalaszentgrót	Szennyvíztisztító telep	1400	Írányítástechnika, ener	2023	7	86	2030	Kőfogó akna és gépház villamos kapcs			2 000 000	1 729 067	270 933	216 905	Zalaszentgrót Város Önkormányzata	igen
3920175	Zalaszentgrót	Szennyvíztisztító telep	1400	Írányítástechnika, ener	2023	7	86	2030	Forgódugattyús (roots) fűvő villamos cs			1 600 000	1 383 258	216 742	173 521	Zalaszentgrót Város Önkormányzata	igen
3920738	Zalaszentgrót	Szennyvíztisztító telep	1400	Írányítástechnika, ener	2023	7	86	2030	Zalaszentgrót szv telep feladó akna kie			1 200 000	1 037 443	162 557	130 141	Zalaszentgrót Város Önkormányzata	igen
3920809	Zalaszentgrót	Szennyvíztisztító telep	1400	Gép, berendezés	2023	7	86	2030	Zalaszentgrót szv telep NKÖHSZ bejövő			859 171	742 783	116 388	93 179	Zalaszentgrót Város Önkormányzata	igen
3920810	Zalaszentgrót	Szennyvíztisztító telep	1400	Írányítástechnika, ener	2023	7	86	2030	Zalaszentgrót szv telep NKÖHSZ Ph mér			3 000 000	2 593 606	406 394	325 354	Zalaszentgrót Város Önkormányzata	igen
3920811	Zalaszentgrót	Szennyvíztisztító telep	1400	Írányítástechnika, ener	2023	7	86	2030	NKÖHSZ Ph mérő Villamos szekrény			800 000	691 628	108 372	86 761	Zalaszentgrót Város Önkormányzata	igen
3920813	Zalaszentgrót	Szennyvíztisztító telep	1400	Írányítástechnika, ener	2023	7	86	2030	Zalaszentgrót szv telep Léptetőrács PLC			2 400 000	2 074 882	325 118	260 285	Zalaszentgrót Város Önkormányzata	igen
3920822	Zalaszentgrót	Szennyvíztisztító telep	1400	Írányítástechnika, ener	2023	7	86	2030	Zalaszentgrót szv telep Betáptákapcsol			39 000 000	33 716 832	5 283 168	4 229 633	Zalaszentgrót Város Önkormányzata	igen
3920824	Zalaszentgrót	Szennyvíztisztító telep	1400	Írányítástechnika, ener	2023	7	86	2030	Zalaszentgrót szv telep 20 kV-os hálóza			25 000 000	21 613 355	3 386 645	2 711 302	Zalaszentgrót Város Önkormányzata	igen
3920847	Zalaszentgrót	Szennyvíztisztító telep	1400	Írányítástechnika, ener	2023	7	86	2030	Zalaszentgrót szv telep Irányítástechnik			7 840 335	6 778 238	1 062 097	850 300	Zalaszentgrót Város Önkormányzata	igen
3920852	Zalaszentgrót	Szennyvíztisztító telep	1400	Írányítástechnika, ener	2023	7	86	2030	Zalaszentgrót szv telep garázs és iszapv			29 000 000	25 071 495	3 928 505	3 145 108	Zalaszentgrót Város Önkormányzata	igen
3704386	Zalaszentgrót	Szennyvíztisztító telep	1400	Épület, építmény	1970	50	10	2020	Kiegyenlítő medence			5 000 000	500 000	100 000	10 000	Zalaszentgrót Város Önkormányzata	nem
3704400	Zalaszentgrót	Szennyvíztisztító telep	1400	Épület, építmény	1970	50	10	2020	Zalaszentgrót szennyvíztelep A utóülep			30 000 000	3 000 000	600 000	60 000	Zalaszentgrót Város Önkormányzata	nem
3524755	Zalaszentgrót	Szennyvíztisztító telep	1400	Épület, építmény	2002	33	33	2035	Raktár			1 000 000	330 000	30 303	10 000	Zalaszentgrót Város Önkormányzata	nem
231600001	Zalaszentgrót	Szennyvíz iszapszikkasztó	010032/22	Épület, építmény	2006	50	32	2056	Figyelő akna I.			80 000	25 600	1 600	512	Zalaszentgrót Város Önkormányzata	nem
231600002	Zalaszentgrót	Szennyvíz iszapszikkasztó	010032/22	Épület, építmény	2006	50	32	2056	Figyelő akna II.			80 000	25 600	1 600	512	Zalaszentgrót Város Önkormányzata	nem
231600003	Zalaszentgrót	Szennyvíz iszapszikkasztó	010032/22	Épület, építmény	2006	50	32	2056	Figyelő akna III.			80 000	25 600	1 600	512	Zalaszentgrót Város Önkormányzata	nem
231600004	Zalaszentgrót	Szennyvíz iszapszikkasztó	010032/22	Épület, építmény	2006	50	32	2056	Figyelő akna IV.			80 000	25 600	1 600	512	Zalaszentgrót Város Önkormányzata	nem
231610001	Zalaszentgrót	Szennyvíz iszapszikkasztó	010032/22	Épület, építmény	2006	33	15	2039	Iszaptároló medence I.			40 000 000	6 000 000	1 212 121	181 818	Zalaszentgrót Város Önkormányzata	nem
231610002	Zalaszentgrót	Szennyvíz iszapszikkasztó	010032/22	Épület, építmény	2006	33	15	2039	Iszaptároló medence II.			40 000 000	6 000 000	1 212 121	181 818	Zalaszentgrót Város Önkormányzata	nem
231610003	Zalaszentgrót	Szennyvíz iszapszikkasztó	010032/22	Épület, építmény	2006	33	15	2039	Iszaptároló medence III.			40 000 000	6 000 00				

9 498 920 477,00 6 749 833 254,00 304 610 995,00 201 026 630,00

	Zalaszentgrót szennyvízmű							
	Újraelőállítási költség összesítő				Vagyonerőtelési összesítő (Ft.)			
	Épület, építmény	Gép, berendezés	Irányítástechnika, energiaellátás	Újraelőállítási ktg összesen (Ft.)	Épület, építmény	Gép, berendezés	Irányítástechnika, energiaellátás	Vagyonerőtelés összesen (Ft.)
Gravitációs szennyvízcsatorna	3 747 897 157			3 747 897 157	2 190 739 068			2 190 739 068
Kényszeráramoltatású szennyvízcsatorna	1 455 911 234			1 455 911 234	1 104 661 284			1 104 661 284
Bekötő csatorna	994 735 108			994 735 108	692 812 782			692 812 782
Átemelő	291 977 078	163 597 928	137864874	593 439 880	178 889 515	97 644 391	83796272	360 330 178
Szennyvíz telep	1 851 697 263	408 371 747	269 548 088	2 529 617 098	1 783 771 688	353 051 369	233 033 585	2 369 856 642
Szennyvíz iszapszikkasztó	177 320 000			177 320 000	29 542 400			29 542 400
Földterület								1 890 900
Összesen:	8 519 537 840	571 969 675	407 412 962	9 498 920 477	5 980 416 737	450 695 760	316 829 857	6 749 833 254

Tulajdonos	Újraelőállítási vagy helyettesítési költség (Ft)	Vagyonerőtelés (Ft.)	KEHOP forrásból megvalósult beruházás	
			Újraelőállítási vagy helyettesítési költség (Ft)	Vagyonerőtelés (Ft.)
Zalabér Község Önkormányzat	495 193 588	267 554 644		
Zalavég Község Önkormányzat	278 024 352	150 217 427		
Batyk község Önkormányzata	250 281 578	135 355 920		
Pakod Község Önkormányzat	564 401 366	304 947 823		
Tekenye Község Önkormányzata	616 152 016	597 552 768	616 152 016	597 552 768
Túrje Község Önkormányzata	844 578 268	489 202 984	277 100 168	267 612 744
Zalaszentgrót Város Önkormányzata	6 450 289 309	4 805 001 688	3 854 747 817	3 690 301 719
Összesen:	9 498 920 477	6 749 833 254	4 748 000 001	4 555 467 231

VAGYONLELTÁR- vezetékek																	
Zalaszentgrót és térsége																	
Gravitációs, nyomó gerinc és bekötő vezetékek - Vonalas víziközműobjektum-csoportok																	
Víziközmű-objektum azonosítása, megnevezése					Állapot jellemzők					Gazdasági jellemzők							
Víziközmű objektum azonosító	Település	Objektum típus	Megnevezés	Szakági bontás	Üzembe helyezés éve	Várható élettartam (év)	Állagmutató (%)	Pótlás várható éve (év)	Anyag	Átmérő	Hossz	Újraelőállítási vagy helyettesítési költség (Ft)	Vagyonérték (Ft.)	ÉCS1 Éves pótlási költség (FT/év)	ÉCS2 Éves elszámolható amortizáció	Tulajdonos	KEHOP beruházás
3111641	Zalaszentgrót	gravitációs gerinc	Batthyány Lajos utca	Épület, Építmény	1970	50	10	2029	ac	200	3,6	126 000	12 600	2 520	252	Zalaszentgrót Város Önkormányzata	nem
2716005	Zalaszentgrót	gravitációs gerinc	Ady Endre utca	Épület, Építmény	1970	50	10	2029	b	300	32,1	1 637 100	163 710	32 742	3 274	Zalaszentgrót Város Önkormányzata	nem
3111640	Zalaszentgrót	gravitációs gerinc	Batthyány Lajos utca	Épület, Építmény	1970	50	10	2029	ac	200	8,3	290 500	29 050	5 810	581	Zalaszentgrót Város Önkormányzata	nem
2715655	Zalaszentgrót	gravitációs gerinc	Batthyány Lajos utca	Épület, Építmény	1970	50	10	2029	ac	200	3,5	122 500	12 250	2 450	245	Zalaszentgrót Város Önkormányzata	nem
2715654	Zalaszentgrót	gravitációs gerinc	Batthyány Lajos utca	Épület, Építmény	1970	50	10	2029	ac	200	6,6	231 000	23 100	4 620	462	Zalaszentgrót Város Önkormányzata	nem
2715651	Zalaszentgrót	gravitációs gerinc	Batthyány Lajos utca	Épület, Építmény	1970	50	10	2029	ac	200	12,1	423 500	42 350	8 470	847	Zalaszentgrót Város Önkormányzata	nem
2715657	Zalaszentgrót	gravitációs gerinc	Batthyány Lajos utca	Épület, Építmény	1970	50	10	2029	ac	200	6,8	238 000	23 800	4 760	476	Zalaszentgrót Város Önkormányzata	nem
2715653	Zalaszentgrót	gravitációs gerinc	Batthyány Lajos utca	Épület, Építmény	1970	50	10	2029	ac	200	6,7	234 500	23 450	4 690	469	Zalaszentgrót Város Önkormányzata	nem
2715652	Zalaszentgrót	gravitációs gerinc	Batthyány Lajos utca	Épület, Építmény	1970	50	10	2029	ac	200	3	105 000	10 500	2 100	210	Zalaszentgrót Város Önkormányzata	nem
2715810	Zalaszentgrót	gravitációs gerinc	Batthyány Lajos utca	Épület, Építmény	1970	50	10	2029	b	200	13,2	462 000	46 200	9 240	924	Zalaszentgrót Város Önkormányzata	nem
2715840	Zalaszentgrót	gravitációs gerinc	Batthyány Lajos utca	Épület, Építmény	1970	50	10	2029	b	200	8,6	301 000	30 100	6 020	602	Zalaszentgrót Város Önkormányzata	nem
2715806	Zalaszentgrót	gravitációs gerinc	Batthyány Lajos utca	Épület, Építmény	1970	50	10	2029	b	200	6,5	260 000	26 000	5 200	520	Zalaszentgrót Város Önkormányzata	nem
3111639	Zalaszentgrót	gravitációs gerinc	Batthyány Lajos utca	Épület, Építmény	1970	50	10	2029	b	200	8,4	294 000	29 400	5 880	588	Zalaszentgrót Város Önkormányzata	nem
3111603	Zalaszentgrót	gravitációs gerinc	Batthyány Lajos utca	Épület, Építmény	1970	50	10	2029	b	200	25,2	1 008 000	100 800	20 160	2 016	Zalaszentgrót Város Önkormányzata	nem
3111614	Zalaszentgrót	gravitációs gerinc	Batthyány Lajos utca	Épület, Építmény	1970	50	10	2029	b	200	25,6	1 024 000	102 400	20 480	2 048	Zalaszentgrót Város Önkormányzata	nem
3111615	Zalaszentgrót	gravitációs gerinc	Batthyány Lajos utca	Épület, Építmény	1970	50	10	2029	b	200	25,1	1 004 000	100 400	20 080	2 008	Zalaszentgrót Város Önkormányzata	nem
3111604	Zalaszentgrót	gravitációs gerinc	Batthyány Lajos utca	Épület, Építmény	1970	50	10	2029	b	200	25,2	1 008 000	100 800	20 160	2 016	Zalaszentgrót Város Önkormányzata	nem
3111610	Zalaszentgrót	gravitációs gerinc	Batthyány Lajos utca	Épület, Építmény	1970	50	10	2029	b	200	16	640 000	64 000	12 800	1 280	Zalaszentgrót Város Önkormányzata	nem
3111612	Zalaszentgrót	gravitációs gerinc	Batthyány Lajos utca	Épület, Építmény	1970	50	10	2029	b	200	25,6	1 024 000	102 400	20 480	2 048	Zalaszentgrót Város Önkormányzata	nem
3111627	Zalaszentgrót	gravitációs gerinc	Batthyány Lajos utca	Épület, Építmény	1970	50	10	2029	b	200	30,9	1 081 500	108 150	21 630	2 163	Zalaszentgrót Város Önkormányzata	nem
2715808	Zalaszentgrót	gravitációs gerinc	Batthyány Lajos utca	Épület, Építmény	1970	50	10	2029	b	200	5,6	196 000	19 600	3 920	392	Zalaszentgrót Város Önkormányzata	nem
3111637	Zalaszentgrót	gravitációs gerinc	Batthyány Lajos utca	Épület, Építmény	1970	50	10	2029	b	200	8	280 000	28 000	5 600	560	Zalaszentgrót Város Önkormányzata	nem
3111628	Zalaszentgrót	gravitációs gerinc	Batthyány Lajos utca	Épület, Építmény	1970	50	10	2029	b	200	18,6	930 000	93 000	18 600	1 860	Zalaszentgrót Város Önkormányzata	nem
2715826	Zalaszentgrót	gravitációs gerinc	Batthyány Lajos utca	Épület, Építmény	1970	50	10	2029	b	200	9,9	396 000	39 600	7 920	792	Zalaszentgrót Város Önkormányzata	nem
2715803	Zalaszentgrót	gravitációs gerinc	Batthyány Lajos utca	Épület, Építmény	1970	50	10	2029	b	200	26,9	1 076 000	107 600	21 520	2 152	Zalaszentgrót Város Önkormányzata	nem
2715804	Zalaszentgrót	gravitációs gerinc	Batthyány Lajos utca	Épület, Építmény	1970	50	10	2029	b	200	10,5	420 000	42 000	8 400	840	Zalaszentgrót Város Önkormányzata	nem
3111636	Zalaszentgrót	gravitációs gerinc	Batthyány Lajos utca	Épület, Építmény	1970	50	10	2029	b	200	12,8	512 000	51 200	10 240	1 024	Zalaszentgrót Város Önkormányzata	nem
3111602	Zalaszentgrót	gravitációs gerinc	Batthyány Lajos utca	Épület, Építmény	1970	50	10	2029	b	200	25,4	1 016 000	101 600	20 320	2 032	Zalaszentgrót Város Önkormányzata	nem
3111638	Zalaszentgrót	gravitációs gerinc	Batthyány Lajos utca	Épület, Építmény	1970	50	10	2029	b	200	8,4	336 000	33 600	6 720	672	Zalaszentgrót Város Önkormányzata	nem
2715979	Zalaszentgrót	gravitációs gerinc	Batthyány Lajos utca	Épület, Építmény	1970	50	10	2029	b	200	12,4	434 000	43 400	8 680	868	Zalaszentgrót Város Önkormányzata	nem
2715980	Zalaszentgrót	gravitációs gerinc	Batthyány Lajos utca	Épület, Építmény	1970	50	10	2029	b	200	8,7	304 500	30 450	6 090	609	Zalaszentgrót Város Önkormányzata	nem
3111609	Zalaszentgrót	gravitációs gerinc	Batthyány Lajos utca	Épület, Építmény	1970	50	10	2029	b	200	10,1	404 000	40 400	8 080	808	Zalaszentgrót Város Önkormányzata	nem
3111629	Zalaszentgrót	gravitációs gerinc	Batthyány Lajos utca	Épület, Építmény	1970	50	10	2029	b	200	6,9	241 500	24 150	4 830	483	Zalaszentgrót Város Önkormányzata	nem
3111630	Zalaszentgrót	gravitációs gerinc	Batthyány Lajos utca	Épület, Építmény	1970	50	10	2029	b	200	9,2	322 000	32 200	6 440	644	Zalaszentgrót Város Önkormányzata	nem
2715978	Zalaszentgrót	gravitációs gerinc	Batthyány Lajos utca	Épület, Építmény	1970	50	10	2029	b	200	12,6	441 000	44 100	8 820	882	Zalaszentgrót Város Önkormányzata	nem
2715977	Zalaszentgrót	gravitációs gerinc	Batthyány Lajos utca	Épület, Építmény	1970	50	10	2029	b	200	5,6	196 000	19 600	3 920	392	Zalaszentgrót Város Önkormányzata	nem
2715981	Zalaszentgrót	gravitációs gerinc	Batthyány Lajos utca	Épület, Építmény	1970	50	10	2029	b	200	9,7	339 500	33 950	6 790	679	Zalaszentgrót Város Önkormányzata	nem
2715982	Zalaszentgrót	gravitációs gerinc	Batthyány Lajos utca	Épület, Építmény	1970	50	10	2029	b	200	9,5	332 500	33 250	6 650	665	Zalaszentgrót Város Önkormányzata	nem
2715825	Zalaszentgrót	gravitációs gerinc	Batthyány Lajos utca	Épület, Építmény	1970	50	10	2029	b	200	7,2	252 000	25 200	5 040	504	Zalaszentgrót Város Önkormányzata	nem
2715834	Zalaszentgrót	gravitációs gerinc	Batthyány Lajos utca	Épület, Építmény	1970	50	10	2029	b	200	11,7	409 500	40 950	8 190	819	Zalaszentgrót Város Önkormányzata	nem
2716098	Zalaszentgrót	gravitációs gerinc	Batthyány Lajos utca	Épület, Építmény	1970	50	10	2029	b	300	29,2	1 489 200	148 920	29 784	2 978	Zalaszentgrót Város Önkormányzata	nem
2716032	Zalaszentgrót	gravitációs gerinc	Batthyány Lajos utca	Épület, Építmény	1970	50	10	2029	b	300	24,9	1 269 900	126 990	25 398	2 540	Zalaszentgrót Város Önkormányzata	nem
2716031	Zalaszentgrót	gravitációs gerinc	Batthyány Lajos utca	Épület, Építmény	1970	50	10	2029	b	300	25	1 275 000	127 500	25 500	2 550	Zalaszentgrót Város Önkormányzata	nem
2716008	Zalaszentgrót	gravitációs gerinc	Batthyány Lajos utca	Épület, Építmény	1970	50	10	2029	b	300	18,7	953 700	95 370	19 074	1 907	Zalaszentgrót Város Önkormányzata	nem
2716009	Zalaszentgrót	gravitációs gerinc	Batthyány Lajos utca	Épület, Építmény	1970	50	10	2029	b	300	25	1 275 000	127 500	25 500	2 550	Zalaszentgrót Város Önkormányzata	nem
2716010	Zalaszentgrót	gravitációs gerinc	Batthyány Lajos utca	Épület, Építmény	1970	50	10	2029	b	300	24,5	1 249 500	124 950	24 990	2 499	Zalaszentgrót Város Önkormányzata	nem
2716059	Zalas																

VAGYONLELTÁR- vezetékek																	
Zalaszentgrót és térsége																	
Gravitációs, nyomó gerinc és bekötő vezetékek - Vonalas víziközműobjektum-csoportok																	
Víziközmű-objektum azonosítása, megnevezése					Állapot jellemzők					Gazdasági jellemzők							
Víziközmű objektum azonosító	Település	Objektum típus	Megnevezés	Szakági bontás	Üzembe helyezés éve	Várható élettartam (év)	Állagmutató (%)	Pótlás várható éve (év)	Anyag	Átmérő	Hossz	Újraelőállítási vagy helyettesítési költség (Ft)	Vagyonérték (Ft.)	ÉCS1 Éves pótlási költség (FT/év)	ÉCS2 Éves elszámolható amortizáció	Tulajdonos	KEHOP beruházás
2716085	Zalaszentgrót	gravitációs gerinc	Batthyány Lajos utca	Épület, Építmény	1970	50	10	2029	b	300	25,1	1 280 100	128 010	25 602	2 560	Zalaszentgrót Város Önkormányzata	nem
2716086	Zalaszentgrót	gravitációs gerinc	Batthyány Lajos utca	Épület, Építmény	1970	50	10	2029	b	300	25,8	1 315 800	131 580	26 316	2 632	Zalaszentgrót Város Önkormányzata	nem
2716088	Zalaszentgrót	gravitációs gerinc	Batthyány Lajos utca	Épület, Építmény	1970	50	10	2029	b	300	25,9	1 320 900	132 090	26 418	2 642	Zalaszentgrót Város Önkormányzata	nem
2716089	Zalaszentgrót	gravitációs gerinc	Batthyány Lajos utca	Épület, Építmény	1970	50	10	2029	b	300	25,1	1 280 100	128 010	25 602	2 560	Zalaszentgrót Város Önkormányzata	nem
2716100	Zalaszentgrót	gravitációs gerinc	Batthyány Lajos utca	Épület, Építmény	1970	50	10	2029	b	300	50,3	2 565 300	256 530	51 306	5 131	Zalaszentgrót Város Önkormányzata	nem
2716004	Zalaszentgrót	gravitációs gerinc	Batthyány Lajos utca	Épület, Építmény	1970	50	10	2029	b	300	25,2	1 285 200	128 520	25 704	2 570	Zalaszentgrót Város Önkormányzata	nem
2716961	Zalaszentgrót	gravitációs gerinc	Batthyány Lajos utca	Épület, Építmény	1970	50	10	2029	KG-PVC	200	10,5	367 500	36 750	7 350	735	Zalaszentgrót Város Önkormányzata	nem
2715924	Zalaszentgrót	gravitációs gerinc	Dózsa Görgy utca	Épület, Építmény	1970	50	10	2029	b	200	9,5	380 000	38 000	7 600	760	Zalaszentgrót Város Önkormányzata	nem
2716118	Zalaszentgrót	gravitációs gerinc	Dózsa Görgy utca	Épület, Építmény	1970	50	10	2029	b	300	22	1 122 000	112 200	22 440	2 244	Zalaszentgrót Város Önkormányzata	nem
2716116	Zalaszentgrót	gravitációs gerinc	Dózsa Görgy utca	Épület, Építmény	1970	50	10	2029	b	300	26,3	1 341 300	134 130	26 826	2 683	Zalaszentgrót Város Önkormányzata	nem
2716014	Zalaszentgrót	gravitációs gerinc	Dózsa Görgy utca	Épület, Építmény	1970	50	10	2029	b	300	8,1	413 100	41 310	8 262	826	Zalaszentgrót Város Önkormányzata	nem
2716015	Zalaszentgrót	gravitációs gerinc	Dózsa Görgy utca	Épület, Építmény	1970	50	10	2029	b	300	25,7	1 310 700	131 070	26 214	2 621	Zalaszentgrót Város Önkormányzata	nem
2716022	Zalaszentgrót	gravitációs gerinc	Dózsa Görgy utca	Épület, Építmény	1970	50	10	2029	b	300	11	561 000	56 100	11 220	1 122	Zalaszentgrót Város Önkormányzata	nem
2716093	Zalaszentgrót	gravitációs gerinc	Dózsa Görgy utca	Épület, Építmény	1970	50	10	2029	b	300	7,8	397 800	39 780	7 956	796	Zalaszentgrót Város Önkormányzata	nem
2716025	Zalaszentgrót	gravitációs gerinc	Dózsa Görgy utca	Épület, Építmény	1970	50	10	2029	b	300	13,4	683 400	68 340	13 668	1 367	Zalaszentgrót Város Önkormányzata	nem
2716024	Zalaszentgrót	gravitációs gerinc	Dózsa Görgy utca	Épület, Építmény	1970	50	10	2029	b	300	25,6	1 305 600	130 560	26 112	2 611	Zalaszentgrót Város Önkormányzata	nem
2716083	Zalaszentgrót	gravitációs gerinc	Dózsa Görgy utca	Épület, Építmény	1970	50	10	2029	b	300	30,4	1 550 400	155 040	31 008	3 101	Zalaszentgrót Város Önkormányzata	nem
2716023	Zalaszentgrót	gravitációs gerinc	Dózsa Görgy utca	Épület, Építmény	1970	50	10	2029	b	300	25,2	1 285 200	128 520	25 704	2 570	Zalaszentgrót Város Önkormányzata	nem
2716021	Zalaszentgrót	gravitációs gerinc	Dózsa Görgy utca	Épület, Építmény	1970	50	10	2029	b	300	8,9	453 900	45 390	9 078	908	Zalaszentgrót Város Önkormányzata	nem
2716018	Zalaszentgrót	gravitációs gerinc	Dózsa Görgy utca	Épület, Építmény	1970	50	10	2029	b	300	17,6	897 600	89 760	17 952	1 795	Zalaszentgrót Város Önkormányzata	nem
2716017	Zalaszentgrót	gravitációs gerinc	Dózsa Görgy utca	Épület, Építmény	1970	50	10	2029	b	300	24,9	1 269 900	126 990	25 398	2 540	Zalaszentgrót Város Önkormányzata	nem
2716091	Zalaszentgrót	gravitációs gerinc	Dózsa Görgy utca	Épület, Építmény	1970	50	10	2029	b	300	24,9	1 269 900	126 990	25 398	2 540	Zalaszentgrót Város Önkormányzata	nem
2716090	Zalaszentgrót	gravitációs gerinc	Dózsa Görgy utca	Épület, Építmény	1970	50	10	2029	b	300	25,6	1 305 600	130 560	26 112	2 611	Zalaszentgrót Város Önkormányzata	nem
2716092	Zalaszentgrót	gravitációs gerinc	Dózsa Görgy utca	Épület, Építmény	1970	50	10	2029	b	300	25,2	1 285 200	128 520	25 704	2 570	Zalaszentgrót Város Önkormányzata	nem
2716011	Zalaszentgrót	gravitációs gerinc	Dózsa Görgy utca	Épület, Építmény	1970	50	10	2029	b	300	27,8	1 417 800	141 780	28 356	2 836	Zalaszentgrót Város Önkormányzata	nem
2716012	Zalaszentgrót	gravitációs gerinc	Dózsa Görgy utca	Épület, Építmény	1970	50	10	2029	b	300	24,6	1 254 600	125 460	25 092	2 509	Zalaszentgrót Város Önkormányzata	nem
2716013	Zalaszentgrót	gravitációs gerinc	Dózsa Görgy utca	Épület, Építmény	1970	50	10	2029	b	300	9,7	494 700	49 470	9 894	989	Zalaszentgrót Város Önkormányzata	nem
2716019	Zalaszentgrót	gravitációs gerinc	Dózsa Görgy utca	Épület, Építmény	1970	50	10	2029	b	300	27,4	1 397 400	139 740	27 948	2 795	Zalaszentgrót Város Önkormányzata	nem
2716020	Zalaszentgrót	gravitációs gerinc	Dózsa Görgy utca	Épület, Építmény	1970	50	10	2029	b	300	19,2	979 200	97 920	19 584	1 958	Zalaszentgrót Város Önkormányzata	nem
3111577	Zalaszentgrót	gravitációs gerinc	Eötvös Károly utca	Épület, Építmény	1970	50	10	2029	b	200	6,7	335 000	33 500	6 700	670	Zalaszentgrót Város Önkormányzata	nem
2715787	Zalaszentgrót	gravitációs gerinc	Eötvös Károly utca	Épület, Építmény	1970	50	10	2029	b	200	4,7	188 000	18 800	3 760	376	Zalaszentgrót Város Önkormányzata	nem
2715790	Zalaszentgrót	gravitációs gerinc	Eötvös Károly utca	Épület, Építmény	1970	50	10	2029	b	200	3,8	152 000	15 200	3 040	304	Zalaszentgrót Város Önkormányzata	nem
3111593	Zalaszentgrót	gravitációs gerinc	Eötvös Károly utca	Épület, Építmény	1970	50	10	2029	b	300	31,5	1 606 500	160 650	32 130	3 213	Zalaszentgrót Város Önkormányzata	nem
3111594	Zalaszentgrót	gravitációs gerinc	Eötvös Károly utca	Épület, Építmény	1970	50	10	2029	b	300	27,8	1 417 800	141 780	28 356	2 836	Zalaszentgrót Város Önkormányzata	nem
2716069	Zalaszentgrót	gravitációs gerinc	Eötvös Károly utca	Épület, Építmény	1970	50	10	2029	b	300	29,7	1 514 700	151 470	30 294	3 029	Zalaszentgrót Város Önkormányzata	nem
2716057	Zalaszentgrót	gravitációs gerinc	Eötvös Károly utca	Épület, Építmény	1970	50	10	2029	b	300	27,9	1 422 900	142 290	28 458	2 846	Zalaszentgrót Város Önkormányzata	nem
2716058	Zalaszentgrót	gravitációs gerinc	Eötvös Károly utca	Épület, Építmény	1970	50	10	2029	b	300	26	1 326 000	132 600	26 520	2 652	Zalaszentgrót Város Önkormányzata	nem
2716062	Zalaszentgrót	gravitációs gerinc	Eötvös Károly utca	Épület, Építmény	1970	50	10	2029	b	300	31,3	1 596 300	159 630	31 926	3 193	Zalaszentgrót Város Önkormányzata	nem
2716063	Zalaszentgrót	gravitációs gerinc	Eötvös Károly utca	Épület, Építmény	1970	50	10	2029	b	300	28,7	1 463 700	146 370	29 274	2 927	Zalaszentgrót Város Önkormányzata	nem
2716065	Zalaszentgrót	gravitációs gerinc	Eötvös Károly utca	Épület, Építmény	1970	50	10	2029	b	300	7,6	387 600	38 760	7 752	775	Zalaszentgrót Város Önkormányzata	nem
2716066	Zalaszentgrót	gravitációs gerinc	Eötvös Károly utca	Épület, Építmény	1970	50	10	2029	b	300	20,5	1 045 500	104 550	20 910	2 091	Zalaszentgrót Város Önkormányzata	nem
2716079	Zalaszentgrót	gravitációs gerinc	Eötvös Károly utca	Épület, Építmény	1970	50	10	2029	b	300	2,5	127 500	12 750	2 550	255	Zalaszentgrót Város Önkormányzata	nem
2716124	Zalaszentgrót	gravitációs gerinc	Eötvös Károly utca	Épület, Építmény	1970	50	10	2029	b	300	39,5	2 014 500	201 450	40 290	4 029	Zalaszentgrót Város Önkormányzata	nem
2716061	Zalaszentgrót	gravitációs gerinc	Eötvös Károly utca	Épület, Építmény	1970	50	10	2029	b	300	0,6	30 600	3 060	612	61	Zalaszentgrót Város Önkormányzata	nem
2716067	Zalaszentgrót	gravitációs gerinc	Eötvös Károly utca	Épület, Építmény	1970	50	10	2029	b	300	12,2	622 200	62 220	12 444	1 244	Zalaszent	

VAGYONLELTÁR- vezetékek																	
Zalaszentgrót és térsége																	
Gravitációs, nyomó gerinc és bekötő vezetékek - Vonalas víziközműobjektum-csoportok																	
Víziközmű-objektum azonosítása, megnevezése					Állapot jellemzők					Gazdasági jellemzők							
Víziközmű objektum azonosító	Település	Objektum típus	Megnevezés	Szakági bontás	Üzembe helyezés éve	Várható élettartam (év)	Állagmutató (%)	Pótlás várható éve (év)				Újraelőállítási vagy helyettesítési költség (Ft)	Vagyonérték (Ft.)	ÉCS1 Éves pótlási költség (FT/év)	ÉCS2 Éves elszámolható amortizáció	Tulajdonos	KEHOP beruházás
3111576	Zalaszentgrót	gravitációs gerinc	Korona utca	Épület, Építmény	1970	50	10	2029	b	200	52,1	1 823 500	182 350	36 470	3 647	Zalaszentgrót Város Önkormányzata	nem
3111849	Zalaszentgrót	gravitációs gerinc	Kossuth Lajos utca	Épület, Építmény	1970	50	10	2029	b	200	17,2	688 000	68 800	13 760	1 376	Zalaszentgrót Város Önkormányzata	nem
2715854	Zalaszentgrót	gravitációs gerinc	Kossuth Lajos utca	Épület, Építmény	1970	50	10	2029	b	200	25,3	1 012 000	101 200	20 240	2 024	Zalaszentgrót Város Önkormányzata	nem
2715857	Zalaszentgrót	gravitációs gerinc	Kossuth Lajos utca	Épület, Építmény	1970	50	10	2029	b	200	25,5	1 020 000	102 000	20 400	2 040	Zalaszentgrót Város Önkormányzata	nem
2715920	Zalaszentgrót	gravitációs gerinc	Kossuth Lajos utca	Épület, Építmény	1970	50	10	2029	b	200	23	920 000	92 000	18 400	1 840	Zalaszentgrót Város Önkormányzata	nem
3111711	Zalaszentgrót	gravitációs gerinc	Kossuth Lajos utca	Épület, Építmény	1970	50	10	2029	b	200	23	920 000	92 000	18 400	1 840	Zalaszentgrót Város Önkormányzata	nem
3111714	Zalaszentgrót	gravitációs gerinc	Kossuth Lajos utca	Épület, Építmény	1970	50	10	2029	b	200	12,6	504 000	50 400	10 080	1 008	Zalaszentgrót Város Önkormányzata	nem
3111878	Zalaszentgrót	gravitációs gerinc	Kossuth Lajos utca	Épület, Építmény	1970	50	10	2029	b	200	26,1	1 044 000	104 400	20 880	2 088	Zalaszentgrót Város Önkormányzata	nem
2715860	Zalaszentgrót	gravitációs gerinc	Kossuth Lajos utca	Épület, Építmény	1970	50	10	2029	b	200	16,7	584 500	58 450	11 690	1 169	Zalaszentgrót Város Önkormányzata	nem
2715858	Zalaszentgrót	gravitációs gerinc	Kossuth Lajos utca	Épület, Építmény	1970	50	10	2029	b	200	5	175 000	17 500	3 500	350	Zalaszentgrót Város Önkormányzata	nem
3111712	Zalaszentgrót	gravitációs gerinc	Kossuth Lajos utca	Épület, Építmény	1970	50	10	2029	b	200	24,5	980 000	98 000	19 600	1 960	Zalaszentgrót Város Önkormányzata	nem
3111848	Zalaszentgrót	gravitációs gerinc	Kossuth Lajos utca	Épület, Építmény	1970	50	10	2029	b	200	78,6	3 144 000	314 400	62 880	6 288	Zalaszentgrót Város Önkormányzata	nem
3111879	Zalaszentgrót	gravitációs gerinc	Kossuth Lajos utca	Épület, Építmény	1970	50	10	2029	b	200	25,3	1 012 000	101 200	20 240	2 024	Zalaszentgrót Város Önkormányzata	nem
3111976	Zalaszentgrót	gravitációs gerinc	Kossuth Lajos utca	Épület, Építmény	1970	50	10	2029	b	200	21,5	860 000	86 000	17 200	1 720	Zalaszentgrót Város Önkormányzata	nem
3111978	Zalaszentgrót	gravitációs gerinc	Kossuth Lajos utca	Épület, Építmény	1970	50	10	2029	b	200	25,7	1 028 000	102 800	20 560	2 056	Zalaszentgrót Város Önkormányzata	nem
3111979	Zalaszentgrót	gravitációs gerinc	Kossuth Lajos utca	Épület, Építmény	1970	50	10	2029	b	200	26	1 040 000	104 000	20 800	2 080	Zalaszentgrót Város Önkormányzata	nem
2715859	Zalaszentgrót	gravitációs gerinc	Kossuth Lajos utca	Épület, Építmény	1970	50	10	2029	b	200	18,1	633 500	63 350	12 670	1 267	Zalaszentgrót Város Önkormányzata	nem
2715861	Zalaszentgrót	gravitációs gerinc	Kossuth Lajos utca	Épület, Építmény	1970	50	10	2029	b	200	18,2	637 000	63 700	12 740	1 274	Zalaszentgrót Város Önkormányzata	nem
2716125	Zalaszentgrót	gravitációs gerinc	Kossuth Lajos utca	Épület, Építmény	1970	50	10	2029	b	300	20,9	1 065 900	106 590	21 318	2 132	Zalaszentgrót Város Önkormányzata	nem
2716027	Zalaszentgrót	gravitációs gerinc	Kossuth Lajos utca	Épület, Építmény	1970	50	10	2029	b	300	35,4	1 805 400	180 540	36 108	3 611	Zalaszentgrót Város Önkormányzata	nem
2716117	Zalaszentgrót	gravitációs gerinc	Kossuth Lajos utca	Épület, Építmény	1970	50	10	2029	b	300	24,8	1 264 800	126 480	25 296	2 530	Zalaszentgrót Város Önkormányzata	nem
2716120	Zalaszentgrót	gravitációs gerinc	Kossuth Lajos utca	Épület, Építmény	1970	50	10	2029	b	300	27,6	1 407 600	140 760	28 152	2 815	Zalaszentgrót Város Önkormányzata	nem
2716121	Zalaszentgrót	gravitációs gerinc	Kossuth Lajos utca	Épület, Építmény	1970	50	10	2029	b	300	23,9	1 218 900	121 890	24 378	2 438	Zalaszentgrót Város Önkormányzata	nem
2716122	Zalaszentgrót	gravitációs gerinc	Kossuth Lajos utca	Épület, Építmény	1970	50	10	2029	b	300	18,6	948 600	94 860	18 972	1 897	Zalaszentgrót Város Önkormányzata	nem
2716123	Zalaszentgrót	gravitációs gerinc	Kossuth Lajos utca	Épület, Építmény	1970	50	10	2029	b	300	13	663 000	66 300	13 260	1 326	Zalaszentgrót Város Önkormányzata	nem
2715996	Zalaszentgrót	gravitációs gerinc	Kossuth Lajos utca	Épület, Építmény	1970	50	10	2029	b	300	30	1 530 000	153 000	30 600	3 060	Zalaszentgrót Város Önkormányzata	nem
2716052	Zalaszentgrót	gravitációs gerinc	Kossuth Lajos utca	Épület, Építmény	1970	50	10	2029	b	300	31,5	1 606 500	160 650	32 130	3 213	Zalaszentgrót Város Önkormányzata	nem
2715994	Zalaszentgrót	gravitációs gerinc	Kossuth Lajos utca	Épület, Építmény	1970	50	10	2029	b	300	29,2	1 489 200	148 920	29 784	2 978	Zalaszentgrót Város Önkormányzata	nem
2715995	Zalaszentgrót	gravitációs gerinc	Kossuth Lajos utca	Épület, Építmény	1970	50	10	2029	b	300	7,2	367 200	36 720	7 344	734	Zalaszentgrót Város Önkormányzata	nem
2716026	Zalaszentgrót	gravitációs gerinc	Kossuth Lajos utca	Épület, Építmény	1970	50	10	2029	b	300	23,2	1 183 200	118 320	23 664	2 366	Zalaszentgrót Város Önkormányzata	nem
2715993	Zalaszentgrót	gravitációs gerinc	Kossuth Lajos utca	Épület, Építmény	1970	50	10	2029	b	300	24,1	1 229 100	122 910	24 582	2 458	Zalaszentgrót Város Önkormányzata	nem
2715777	Zalaszentgrót	gravitációs gerinc	Petőfi Sándor utca	Épület, Építmény	1970	50	10	2029	b	200	16	640 000	64 000	12 800	1 280	Zalaszentgrót Város Önkormányzata	nem
2716097	Zalaszentgrót	gravitációs gerinc	Sportpálya utca	Épület, Építmény	1970	50	10	2029	b	300	24,8	1 264 800	126 480	25 296	2 530	Zalaszentgrót Város Önkormányzata	nem
2716038	Zalaszentgrót	gravitációs gerinc	Sportpálya utca	Épület, Építmény	1970	50	10	2029	b	300	23,8	1 213 800	121 380	24 276	2 428	Zalaszentgrót Város Önkormányzata	nem
2716095	Zalaszentgrót	gravitációs gerinc	Sportpálya utca	Épület, Építmény	1970	50	10	2029	b	300	26,9	1 371 900	137 190	27 438	2 744	Zalaszentgrót Város Önkormányzata	nem
2716094	Zalaszentgrót	gravitációs gerinc	Sportpálya utca	Épület, Építmény	1970	50	10	2029	b	300	27,7	1 412 700	141 270	28 254	2 825	Zalaszentgrót Város Önkormányzata	nem
2716039	Zalaszentgrót	gravitációs gerinc	Sportpálya utca	Épület, Építmény	1970	50	10	2029	b	300	23,9	1 218 900	121 890	24 378	2 438	Zalaszentgrót Város Önkormányzata	nem
2716111	Zalaszentgrót	gravitációs gerinc	Sportpálya utca	Épület, Építmény	1970	50	10	2029	b	300	30,7	1 565 700	156 570	31 314	3 131	Zalaszentgrót Város Önkormányzata	nem
2716096	Zalaszentgrót	gravitációs gerinc	Sportpálya utca	Épület, Építmény	1970	50	10	2029	b	300	24,4	1 244 400	124 440	24 888	2 489	Zalaszentgrót Város Önkormányzata	nem
3112050	Zalaszentgrót	gravitációs gerinc	Széchenyi István utca	Épület, Építmény	1970	50	10	2029	b	200	6,5	227 500	22 750	4 550	455	Zalaszentgrót Város Önkormányzata	nem
3112048	Zalaszentgrót	gravitációs gerinc	Széchenyi István utca	Épület, Építmény	1970	50	10	2029	b	200	14,3	500 500	50 050	10 010	1 001	Zalaszentgrót Város Önkormányzata	nem
3112051	Zalaszentgrót	gravitációs gerinc	Széchenyi István utca	Épület, Építmény	1970	50	10	2029	b	200	5,3	185 500	18 550	3 710	371	Zalaszentgrót Város Önkormányzata	nem
3112053	Zalaszentgrót	gravitációs gerinc	Széchenyi István utca	Épület, Építmény	1970	50	10	2029	b	200	5,8	232 000	23 200	4 640	464	Zalaszentgrót Város Önkormányzata	nem
3112049	Zalaszentgrót	gravitációs gerinc	Széchenyi István utca	Épület, Építmény	1970	50	10	2029	b	200	4,3	215 000	21 500	4 300	430	Zalaszentgrót Város Önkormányzata	nem
3112052	Zalaszentgrót	gravitációs gerinc	Széchenyi István utca	Épület, Építmény	1970	50	10	2029	b	200	15,8	632 000	63 200	12 640	1 264	Zalaszentgrót Város Önkormányzata	nem
2715999	Zalaszentgrót	gravitációs gerinc	Széchenyi István utca	Épület, Építmény	1970	50	10										

VAGYONLELTÁR- vezetékek																	
Zalaszentgrót és térsége																	
Gravitációs, nyomó gerinc és bekötő vezetékek - Vonalas víziközműobjektum-csoportok																	
Víziközmű-objektum azonosítása, megnevezése					Állapot jellemzők					Gazdasági jellemzők							
Víziközmű objektum azonosító	Település	Objektum típus	Megnevezés	Szakági bontás	Üzembe helyezés éve	Várható élettartam (év)	Állagmutató (%)	Pótlás várható éve (év)	Anyag	Átmérő	Hossz	Újraelőállítási vagy helyettesítési költség (Ft)	Vagyonérték (Ft.)	ÉCS1 Éves pótlási költség (FT/év)	ÉCS2 Éves elszámolható amortizáció	Tulajdonos	KEHOP beruházás
2716077	Zalaszentgrót	gravitációs gerinc	Széchenyi István utca	Épület, Építmény	1970	50	10	2029	b	300	21,9	1 116 900	111 690	22 338	2 234	Zalaszentgrót Város Önkormányzata	nem
2716072	Zalaszentgrót	gravitációs gerinc	Széchenyi István utca	Épület, Építmény	1970	50	10	2029	b	300	26,6	1 356 600	135 660	27 132	2 713	Zalaszentgrót Város Önkormányzata	nem
2716105	Zalaszentgrót	gravitációs gerinc	Széchenyi István utca	Épület, Építmény	1970	50	10	2029	b	300	25,2	1 285 200	128 520	25 704	2 570	Zalaszentgrót Város Önkormányzata	nem
2716106	Zalaszentgrót	gravitációs gerinc	Széchenyi István utca	Épület, Építmény	1970	50	10	2029	b	300	21,4	1 091 400	109 140	21 828	2 183	Zalaszentgrót Város Önkormányzata	nem
2716108	Zalaszentgrót	gravitációs gerinc	Széchenyi István utca	Épület, Építmény	1970	50	10	2029	b	300	26	1 326 000	132 600	26 520	2 652	Zalaszentgrót Város Önkormányzata	nem
2716109	Zalaszentgrót	gravitációs gerinc	Széchenyi István utca	Épület, Építmény	1970	50	10	2029	b	300	26,7	1 361 700	136 170	27 234	2 723	Zalaszentgrót Város Önkormányzata	nem
2716110	Zalaszentgrót	gravitációs gerinc	Széchenyi István utca	Épület, Építmény	1970	50	10	2029	b	300	30	1 530 000	153 000	30 600	3 060	Zalaszentgrót Város Önkormányzata	nem
2716113	Zalaszentgrót	gravitációs gerinc	Széchenyi István utca	Épület, Építmény	1970	50	10	2029	b	300	18,2	928 200	92 820	18 564	1 856	Zalaszentgrót Város Önkormányzata	nem
3601024	Zalaszentgrót	gravitációs gerinc	Széchenyi István utca	Épület, Építmény	1970	50	10	2029	b	300	1,3	66 300	6 630	1 326	133	Zalaszentgrót Város Önkormányzata	nem
3601025	Zalaszentgrót	gravitációs gerinc	Széchenyi István utca	Épület, Építmény	1970	50	10	2029	b	300	28,5	1 453 500	145 350	29 070	2 907	Zalaszentgrót Város Önkormányzata	nem
2716148	Zalaszentgrót	gravitációs gerinc	Széchenyi István utca	Épület, Építmény	1970	50	10	2029	b	400	10,9	545 000	54 500	10 900	1 090	Zalaszentgrót Város Önkormányzata	nem
3111909	Zalaszentgrót	gravitációs gerinc	Széchenyi István utca	Épület, Építmény	1970	50	10	2029	b	400	14,4	792 000	79 200	15 840	1 584	Zalaszentgrót Város Önkormányzata	nem
2716155	Zalaszentgrót	gravitációs gerinc	Széchenyi István utca	Épület, Építmény	1970	50	10	2029	b	400	15,8	790 000	79 000	15 800	1 580	Zalaszentgrót Város Önkormányzata	nem
2716158	Zalaszentgrót	gravitációs gerinc	Széchenyi István utca	Épület, Építmény	1970	50	10	2029	b	400	3,4	187 000	18 700	3 740	374	Zalaszentgrót Város Önkormányzata	nem
2716143	Zalaszentgrót	gravitációs gerinc	Széchenyi István utca	Épület, Építmény	1970	50	10	2029	b	400	31,1	1 555 000	155 500	31 100	3 110	Zalaszentgrót Város Önkormányzata	nem
2716150	Zalaszentgrót	gravitációs gerinc	Széchenyi István utca	Épület, Építmény	1970	50	10	2029	b	400	17,6	968 000	96 800	19 360	1 936	Zalaszentgrót Város Önkormányzata	nem
2716149	Zalaszentgrót	gravitációs gerinc	Széchenyi István utca	Épület, Építmény	1970	50	10	2029	b	400	48,6	2 673 000	267 300	53 460	5 346	Zalaszentgrót Város Önkormányzata	nem
3111901	Zalaszentgrót	gravitációs gerinc	Széchenyi István utca	Épület, Építmény	1970	50	10	2029	b	400	36,8	1 840 000	184 000	36 800	3 680	Zalaszentgrót Város Önkormányzata	nem
2716138	Zalaszentgrót	gravitációs gerinc	Széchenyi István utca	Épület, Építmény	1970	50	10	2029	b	400	25,1	1 255 000	125 500	25 100	2 510	Zalaszentgrót Város Önkormányzata	nem
2716159	Zalaszentgrót	gravitációs gerinc	Széchenyi István utca	Épület, Építmény	1970	50	10	2029	b	400	16	880 000	88 000	17 600	1 760	Zalaszentgrót Város Önkormányzata	nem
2716157	Zalaszentgrót	gravitációs gerinc	Széchenyi István utca	Épület, Építmény	1970	50	10	2029	b	400	28,8	1 584 000	158 400	31 680	3 168	Zalaszentgrót Város Önkormányzata	nem
3111895	Zalaszentgrót	gravitációs gerinc	Széchenyi István utca	Épület, Építmény	1970	50	10	2029	b	400	32,8	1 640 000	164 000	32 800	3 280	Zalaszentgrót Város Önkormányzata	nem
3111896	Zalaszentgrót	gravitációs gerinc	Széchenyi István utca	Épület, Építmény	1970	50	10	2029	b	400	18,3	915 000	91 500	18 300	1 830	Zalaszentgrót Város Önkormányzata	nem
3111900	Zalaszentgrót	gravitációs gerinc	Széchenyi István utca	Épület, Építmény	1970	50	10	2029	b	400	16,5	825 000	82 500	16 500	1 650	Zalaszentgrót Város Önkormányzata	nem
2716144	Zalaszentgrót	gravitációs gerinc	Széchenyi István utca	Épület, Építmény	1970	50	10	2029	b	400	32,4	1 620 000	162 000	32 400	3 240	Zalaszentgrót Város Önkormányzata	nem
2716146	Zalaszentgrót	gravitációs gerinc	Széchenyi István utca	Épület, Építmény	1970	50	10	2029	b	400	33,5	1 675 000	167 500	33 500	3 350	Zalaszentgrót Város Önkormányzata	nem
2716142	Zalaszentgrót	gravitációs gerinc	Széchenyi István utca	Épület, Építmény	1970	50	10	2029	b	400	28,6	1 430 000	143 000	28 600	2 860	Zalaszentgrót Város Önkormányzata	nem
2716141	Zalaszentgrót	gravitációs gerinc	Széchenyi István utca	Épület, Építmény	1970	50	10	2029	b	400	21,2	1 060 000	106 000	21 200	2 120	Zalaszentgrót Város Önkormányzata	nem
2716139	Zalaszentgrót	gravitációs gerinc	Széchenyi István utca	Épület, Építmény	1970	50	10	2029	b	400	26	1 300 000	130 000	26 000	2 600	Zalaszentgrót Város Önkormányzata	nem
2716137	Zalaszentgrót	gravitációs gerinc	Széchenyi István utca	Épület, Építmény	1970	50	10	2029	b	400	33,2	1 660 000	166 000	33 200	3 320	Zalaszentgrót Város Önkormányzata	nem
2716135	Zalaszentgrót	gravitációs gerinc	Széchenyi István utca	Épület, Építmény	1970	50	10	2029	b	400	28,4	1 420 000	142 000	28 400	2 840	Zalaszentgrót Város Önkormányzata	nem
2716145	Zalaszentgrót	gravitációs gerinc	Széchenyi István utca	Épület, Építmény	1970	50	10	2029	b	400	39,7	1 985 000	198 500	39 700	3 970	Zalaszentgrót Város Önkormányzata	nem
2716154	Zalaszentgrót	gravitációs gerinc	Széchenyi István utca	Épület, Építmény	1970	50	10	2029	b	400	31,4	1 570 000	157 000	31 400	3 140	Zalaszentgrót Város Önkormányzata	nem
2716133	Zalaszentgrót	gravitációs gerinc	Széchenyi István utca	Épület, Építmény	1970	50	10	2029	b	400	25	1 250 000	125 000	25 000	2 500	Zalaszentgrót Város Önkormányzata	nem
2716134	Zalaszentgrót	gravitációs gerinc	Széchenyi István utca	Épület, Építmény	1970	50	10	2029	b	400	25,9	1 295 000	129 500	25 900	2 590	Zalaszentgrót Város Önkormányzata	nem
2716152	Zalaszentgrót	gravitációs gerinc	Széchenyi István utca	Épület, Építmény	1970	50	10	2029	b	400	23,6	1 298 000	129 800	25 960	2 596	Zalaszentgrót Város Önkormányzata	nem
3111910	Zalaszentgrót	gravitációs gerinc	Széchenyi István utca	Épület, Építmény	1970	50	10	2029	b	400	23,8	1 309 000	130 900	26 180	2 618	Zalaszentgrót Város Önkormányzata	nem
3112068	Zalaszentgrót	gravitációs gerinc	Széchenyi István utca	Épület, Építmény	1970	50	10	2029	b	400	8,2	451 000	45 100	9 020	902	Zalaszentgrót Város Önkormányzata	nem
3112069	Zalaszentgrót	gravitációs gerinc	Széchenyi István utca	Épület, Építmény	1970	50	10	2029	b	400	22,9	1 259 500	125 950	25 190	2 519	Zalaszentgrót Város Önkormányzata	nem
3601020	Zalaszentgrót	gravitációs gerinc	Széchenyi István utca	Épület, Építmény	1970	50	10	2029	b	400	22,7	1 248 500	124 850	24 970	2 497	Zalaszentgrót Város Önkormányzata	nem
3601021	Zalaszentgrót	gravitációs gerinc	Széchenyi István utca	Épület, Építmény	1970	50	10	2029	b	400	4,3	236 500	23 650	4 730	473	Zalaszentgrót Város Önkormányzata	nem
2716147	Zalaszentgrót	gravitációs gerinc	Széchenyi István utca	Épület, Építmény	1970	50	10	2029	b	400	10,9	545 000	54 500	10 900	1 090	Zalaszentgrót Város Önkormányzata	nem
2715818	Zalaszentgrót	gravitációs gerinc	Batthyány Lajos utca	Épület, Építmény	1972	50	10	2029	b	200	13,5	472 500	47 250	9 450	945	Zalaszentgrót Város Önkormányzata	nem
3111643	Zalaszentgrót	gravitációs gerinc	Batthyány Lajos utca	Épület, Építmény	1972	50	10	2029	b	200	4,8	168 000	16 800	3 360	336	Zalaszentgrót Város Önkormányzata	nem
3112016	Zalaszentgrót	gravitációs gerinc	Batthyány Lajos utca	Épület, Építmény	1972	50	10	2029	b	200	11,5	402 500	40 250	8 050	805	Zalaszentgrót Város Önkormányzata	nem
2715812																	

VAGYONLELTÁR- vezetékek																	
Zalaszentgrót és térsége																	
Gravitációs, nyomó gerinc és bekötő vezetékek - Vonalas víziközműobjektum-csoportok																	
Víziközmű-objektum azonosítása, megnevezése					Állapot jellemzők					Gazdasági jellemzők							
Víziközmű objektum azonosító	Település	Objektum típus	Megnevezés	Szakági bontás	Üzembe helyezés éve	Várható élettartam (év)	Állagmutató (%)	Pótlás várható éve (év)	Anyag	Átmérő	Hossz	Újraelőállítási vagy helyettesítési költség (Ft)	Vagyonérték (Ft.)	ÉCS1 Éves pótlási költség (FT/év)	ÉCS2 Éves elszámolható amortizáció	Tulajdonos	KEHOP beruházás
2715823	Zalaszentgrót	gravitációs gerinc	Platán tér	Épület, Építmény	1972	50	10	2029	b	200	9,2	322 000	32 200	6 440	644	Zalaszentgrót Város Önkormányzata	nem
3111644	Zalaszentgrót	gravitációs gerinc	Platán tér	Épület, Építmény	1972	50	10	2029	b	200	24,6	861 000	86 100	17 220	1 722	Zalaszentgrót Város Önkormányzata	nem
3111645	Zalaszentgrót	gravitációs gerinc	Platán tér	Épület, Építmény	1972	50	10	2029	b	200	15,2	532 000	53 200	10 640	1 064	Zalaszentgrót Város Önkormányzata	nem
3112021	Zalaszentgrót	gravitációs gerinc	Platán tér	Épület, Építmény	1972	50	10	2029	b	200	10,6	371 000	37 100	7 420	742	Zalaszentgrót Város Önkormányzata	nem
3112024	Zalaszentgrót	gravitációs gerinc	Platán tér	Épület, Építmény	1972	50	10	2029	b	200	22,1	773 500	77 350	15 470	1 547	Zalaszentgrót Város Önkormányzata	nem
3112025	Zalaszentgrót	gravitációs gerinc	Platán tér	Épület, Építmény	1972	50	10	2029	b	200	22,1	773 500	77 350	15 470	1 547	Zalaszentgrót Város Önkormányzata	nem
3112028	Zalaszentgrót	gravitációs gerinc	Platán tér	Épület, Építmény	1972	50	10	2029	b	200	20	700 000	70 000	14 000	1 400	Zalaszentgrót Város Önkormányzata	nem
3112029	Zalaszentgrót	gravitációs gerinc	Platán tér	Épület, Építmény	1972	50	10	2029	b	200	24,9	871 500	87 150	17 430	1 743	Zalaszentgrót Város Önkormányzata	nem
2715815	Zalaszentgrót	gravitációs gerinc	Platán tér	Épület, Építmény	1972	50	10	2029	b	200	8,9	311 500	31 150	6 230	623	Zalaszentgrót Város Önkormányzata	nem
2715797	Zalaszentgrót	gravitációs gerinc	Platán tér	Épület, Építmény	1972	50	10	2029	b	200	23,7	829 500	82 950	16 590	1 659	Zalaszentgrót Város Önkormányzata	nem
2715822	Zalaszentgrót	gravitációs gerinc	Platán tér	Épület, Építmény	1972	50	10	2029	b	200	9,4	329 000	32 900	6 580	658	Zalaszentgrót Város Önkormányzata	nem
2716247	Zalaszentgrót	gravitációs gerinc	Platán tér	Épület, Építmény	1972	50	10	2029	KG-PVC	200	5,7	199 500	19 950	3 990	399	Zalaszentgrót Város Önkormányzata	nem
2716300	Zalaszentgrót	gravitációs gerinc	Platán tér	Épület, Építmény	1972	50	10	2029	KG-PVC	200	6,2	217 000	21 700	4 340	434	Zalaszentgrót Város Önkormányzata	nem
2716245	Zalaszentgrót	gravitációs gerinc	Platán tér	Épület, Építmény	1972	50	10	2029	KG-PVC	200	7,2	252 000	25 200	5 040	504	Zalaszentgrót Város Önkormányzata	nem
2716953	Zalaszentgrót	gravitációs gerinc	Platán tér	Épület, Építmény	1972	50	10	2029	KG-PVC	200	11	385 000	38 500	7 700	770	Zalaszentgrót Város Önkormányzata	nem
2716960	Zalaszentgrót	gravitációs gerinc	Platán tér	Épület, Építmény	1972	50	10	2029	KG-PVC	200	20,9	731 500	73 150	14 630	1 463	Zalaszentgrót Város Önkormányzata	nem
2716248	Zalaszentgrót	gravitációs gerinc	Platán tér	Épület, Építmény	1972	50	10	2029	KG-PVC	200	6	210 000	21 000	4 200	420	Zalaszentgrót Város Önkormányzata	nem
2716246	Zalaszentgrót	gravitációs gerinc	Platán tér	Épület, Építmény	1972	50	10	2029	KG-PVC	200	6,4	224 000	22 400	4 480	448	Zalaszentgrót Város Önkormányzata	nem
2716968	Zalaszentgrót	gravitációs gerinc	Platán tér	Épület, Építmény	1972	50	10	2029	KG-PVC	200	10,2	357 000	35 700	7 140	714	Zalaszentgrót Város Önkormányzata	nem
2716959	Zalaszentgrót	gravitációs gerinc	Platán tér	Épület, Építmény	1972	50	10	2029	KG-PVC	200	13	520 000	52 000	10 400	1 040	Zalaszentgrót Város Önkormányzata	nem
2716952	Zalaszentgrót	gravitációs gerinc	Platán tér	Épület, Építmény	1972	50	10	2029	KG-PVC	200	11,7	409 500	40 950	8 190	819	Zalaszentgrót Város Önkormányzata	nem
2716967	Zalaszentgrót	gravitációs gerinc	Platán tér	Épület, Építmény	1972	50	10	2029	KG-PVC	200	5,2	208 000	20 800	4 160	416	Zalaszentgrót Város Önkormányzata	nem
2717282	Zalaszentgrót	gravitációs gerinc	Platán tér	Épület, Építmény	1972	50	10	2029	KG-PVC	315	61,1	3 116 100	311 610	62 322	6 232	Zalaszentgrót Város Önkormányzata	nem
2717274	Zalaszentgrót	gravitációs gerinc	Platán tér	Épület, Építmény	1972	50	10	2029	KG-PVC	315	32,8	1 672 800	167 280	33 456	3 346	Zalaszentgrót Város Önkormányzata	nem
2717281	Zalaszentgrót	gravitációs gerinc	Platán tér	Épület, Építmény	1972	50	10	2029	KG-PVC	315	6,7	341 700	34 170	6 834	683	Zalaszentgrót Város Önkormányzata	nem
2717280	Zalaszentgrót	gravitációs gerinc	Széchenyi István utca	Épület, Építmény	1972	50	10	2029	KG-PVC	315	10,1	515 100	51 510	10 302	1 030	Zalaszentgrót Város Önkormányzata	nem
2715976	Zalaszentgrót	gravitációs gerinc	Ifjúság utca	Épület, Építmény	1974	50	10	2029	b	200	9,8	343 000	34 300	6 860	686	Zalaszentgrót Város Önkormányzata	nem
2716054	Zalaszentgrót	gravitációs gerinc	Ifjúság utca	Épület, Építmény	1974	50	10	2029	b	300	17,1	786 600	78 660	15 732	1 573	Zalaszentgrót Város Önkormányzata	nem
3112010	Zalaszentgrót	gravitációs gerinc	Ifjúság utca	Épület, Építmény	1974	50	10	2029	b	300	26,7	1 228 200	122 820	24 564	2 456	Zalaszentgrót Város Önkormányzata	nem
3112009	Zalaszentgrót	gravitációs gerinc	Ifjúság utca	Épület, Építmény	1974	50	10	2029	b	300	13,4	616 400	61 640	12 328	1 233	Zalaszentgrót Város Önkormányzata	nem
3112008	Zalaszentgrót	gravitációs gerinc	Ifjúság utca	Épület, Építmény	1974	50	10	2029	b	300	16,2	745 200	74 520	14 904	1 490	Zalaszentgrót Város Önkormányzata	nem
2716130	Zalaszentgrót	gravitációs gerinc	Ifjúság utca	Épület, Építmény	1974	50	10	2029	b	300	15,6	717 600	71 760	14 352	1 435	Zalaszentgrót Város Önkormányzata	nem
2716131	Zalaszentgrót	gravitációs gerinc	Ifjúság utca	Épület, Építmény	1974	50	10	2029	b	300	30,4	1 398 400	139 840	27 968	2 797	Zalaszentgrót Város Önkormányzata	nem
2716029	Zalaszentgrót	gravitációs gerinc	Ifjúság utca	Épület, Építmény	1974	50	10	2029	b	300	12,2	561 200	56 120	11 224	1 122	Zalaszentgrót Város Önkormányzata	nem
2716030	Zalaszentgrót	gravitációs gerinc	Ifjúság utca	Épület, Építmény	1974	50	10	2029	b	300	10,3	525 300	52 530	10 506	1 051	Zalaszentgrót Város Önkormányzata	nem
2716055	Zalaszentgrót	gravitációs gerinc	Ifjúság utca	Épület, Építmény	1974	50	10	2029	b	300	14,4	662 400	66 240	13 248	1 325	Zalaszentgrót Város Önkormányzata	nem
2716028	Zalaszentgrót	gravitációs gerinc	Ifjúság utca	Épület, Építmény	1974	50	10	2029	b	300	36,6	1 683 600	168 360	33 672	3 367	Zalaszentgrót Város Önkormányzata	nem
2717225	Zalaszentgrót	gravitációs gerinc	Ifjúság utca	Épület, Építmény	1974	50	10	2029	KG-PVC	200	110,7	3 874 500	387 450	77 490	7 749	Zalaszentgrót Város Önkormányzata	nem
3111653	Zalaszentgrót	gravitációs gerinc	Csány László utca	Épület, Építmény	1977	50	10	2029	b	200	19,3	675 500	67 550	13 510	1 351	Zalaszentgrót Város Önkormányzata	nem
2715830	Zalaszentgrót	gravitációs gerinc	Csány László utca	Épület, Építmény	1977	50	10	2029	b	200	16,4	574 000	57 400	11 480	1 148	Zalaszentgrót Város Önkormányzata	nem
2715839	Zalaszentgrót	gravitációs gerinc	Csány László utca	Épület, Építmény	1977	50	10	2029	b	200	2,6	91 000	9 100	1 820	182	Zalaszentgrót Város Önkormányzata	nem
3111651	Zalaszentgrót	gravitációs gerinc	Csány László utca	Épület, Építmény	1977	50	10	2029	b	200	10,2	357 000	35 700	7 140	714	Zalaszentgrót Város Önkormányzata	nem
3111654	Zalaszentgrót	gravitációs gerinc	Csány László utca	Épület, Építmény	1977	50	10	2029	b	200	25,2	882 000	88 200	17 640	1 764	Zalaszentgrót Város Önkormányzata	nem
3111655	Zalaszentgrót	gravitációs gerinc	Csány László utca	Épület, Építmény	1977	50	10	2029	b	200	25,5	892 500	89 250	17 850	1 785	Zalaszentgrót Város Önkormányzata	nem
3111656	Zalaszentgrót	gravitációs gerinc	Csány László utca	Épület, Építmény	1977	50	10	2029	b	200	16,5	660 000	66 000	13 200	1 320	Zalaszentgrót Város Önkormányzata	nem
2715778	Zalaszentgrót	gravitációs gerinc	Eötvös Károly utca	Épület, Építmény	1977	50	10	2029	b	200	7,9	276 500	27 650	5 530	553	Zalaszentgrót Város Önkormányzata	nem
2715783	Zalaszentgrót	gravitációs gerinc	Eötvös Károly utca	Épület, Építmény	1977	50	10	2029	b	200	6,5	227 500	22 750	4 550	455	Zalaszentgrót Város Önkormányzata	nem
2715833	Zalaszentgrót	gravitációs gerinc	Eötvös Károly utca	Épület, Építmény	1977	50	10	2029	b	200	20	800 000	80 000	16 000	1 600	Zalaszentgrót Város Önkormányzata	nem
3111586																	

VAGYONLELTÁR- vezetékek																	
Zalaszentgrót és térsége																	
Gravitációs, nyomó gerinc és bekötő vezetékek - Vonalas víziközműobjektum-csoportok																	
Víziközmű-objektum azonosítása, megnevezése					Állapot jellemzők					Gazdasági jellemzők							
Víziközmű objektum azonosító	Település	Objektum típus	Megnevezés	Szakági bontás	Üzembe helyezés éve	Várható élettartam (év)	Állagmutató (%)	Pótlás várható éve (év)	Anyag	Átmérő	Hossz	Újraelőállítási vagy helyettesítési költség (Ft)	Vagyonérték (Ft.)	ÉCS1 Éves pótlási költség (FT/év)	ÉCS2 Éves elszámolható amortizáció	Tulajdonos	KEHOP beruházás
2715768	Zalaszentgrót	gravitációs gerinc	Kinizsi tér	Épület, Építmény	1977	50	10	2029	b	200	15,3	612 000	61 200	12 240	1 224	Zalaszentgrót Város Önkormányzata	nem
2715761	Zalaszentgrót	gravitációs gerinc	Kinizsi tér	Épület, Építmény	1977	50	10	2029	b	200	27,6	1 104 000	110 400	22 080	2 208	Zalaszentgrót Város Önkormányzata	nem
2715762	Zalaszentgrót	gravitációs gerinc	Kinizsi tér	Épület, Építmény	1977	50	10	2029	b	200	11,1	444 000	44 400	8 880	888	Zalaszentgrót Város Önkormányzata	nem
2715763	Zalaszentgrót	gravitációs gerinc	Kinizsi tér	Épület, Építmény	1977	50	10	2029	b	200	10,9	436 000	43 600	8 720	872	Zalaszentgrót Város Önkormányzata	nem
2715774	Zalaszentgrót	gravitációs gerinc	Kinizsi tér	Épület, Építmény	1977	50	10	2029	b	200	15	600 000	60 000	12 000	1 200	Zalaszentgrót Város Önkormányzata	nem
2715752	Zalaszentgrót	gravitációs gerinc	Kinizsi tér	Épület, Építmény	1977	50	10	2029	b	200	9,9	396 000	39 600	7 920	792	Zalaszentgrót Város Önkormányzata	nem
2715775	Zalaszentgrót	gravitációs gerinc	Kinizsi tér	Épület, Építmény	1977	50	10	2029	b	200	26,8	1 072 000	107 200	21 440	2 144	Zalaszentgrót Város Önkormányzata	nem
2715784	Zalaszentgrót	gravitációs gerinc	Kinizsi tér	Épület, Építmény	1977	50	10	2029	b	200	16,3	652 000	65 200	13 040	1 304	Zalaszentgrót Város Önkormányzata	nem
2715791	Zalaszentgrót	gravitációs gerinc	Kinizsi tér	Épület, Építmény	1977	50	10	2029	b	200	5,2	208 000	20 800	4 160	416	Zalaszentgrót Város Önkormányzata	nem
2715921	Zalaszentgrót	gravitációs gerinc	Kinizsi tér	Épület, Építmény	1977	50	10	2029	b	200	4,5	180 000	18 000	3 600	360	Zalaszentgrót Város Önkormányzata	nem
2715922	Zalaszentgrót	gravitációs gerinc	Kinizsi tér	Épület, Építmény	1977	50	10	2029	b	200	9,3	372 000	37 200	7 440	744	Zalaszentgrót Város Önkormányzata	nem
2715751	Zalaszentgrót	gravitációs gerinc	Kinizsi tér	Épület, Építmény	1977	50	10	2029	b	200	4,8	192 000	19 200	3 840	384	Zalaszentgrót Város Önkormányzata	nem
2715756	Zalaszentgrót	gravitációs gerinc	Kinizsi tér	Épület, Építmény	1977	50	10	2029	b	200	17,6	704 000	70 400	14 080	1 408	Zalaszentgrót Város Önkormányzata	nem
2715757	Zalaszentgrót	gravitációs gerinc	Kinizsi tér	Épület, Építmény	1977	50	10	2029	b	200	20,6	824 000	82 400	16 480	1 648	Zalaszentgrót Város Önkormányzata	nem
2715928	Zalaszentgrót	gravitációs gerinc	Kinizsi tér	Épület, Építmény	1977	50	10	2029	b	200	0,2	8 000	800	160	16	Zalaszentgrót Város Önkormányzata	nem
2715933	Zalaszentgrót	gravitációs gerinc	Kinizsi tér	Épület, Építmény	1977	50	10	2029	b	200	17,1	598 500	59 850	11 970	1 197	Zalaszentgrót Város Önkormányzata	nem
2715934	Zalaszentgrót	gravitációs gerinc	Kinizsi tér	Épület, Építmény	1977	50	10	2029	b	200	5,8	203 000	20 300	4 060	406	Zalaszentgrót Város Önkormányzata	nem
3111690	Zalaszentgrót	gravitációs gerinc	Kinizsi tér	Épület, Építmény	1977	50	10	2029	b	200	16,8	588 000	58 800	11 760	1 176	Zalaszentgrót Város Önkormányzata	nem
3111692	Zalaszentgrót	gravitációs gerinc	Kinizsi tér	Épület, Építmény	1977	50	10	2029	b	200	22,3	780 500	78 050	15 610	1 561	Zalaszentgrót Város Önkormányzata	nem
2715780	Zalaszentgrót	gravitációs gerinc	Kinizsi tér	Épület, Építmény	1977	50	10	2029	b	200	7,4	296 000	29 600	5 920	592	Zalaszentgrót Város Önkormányzata	nem
2715931	Zalaszentgrót	gravitációs gerinc	Kinizsi tér	Épület, Építmény	1977	50	10	2029	b	200	8	280 000	28 000	5 600	560	Zalaszentgrót Város Önkormányzata	nem
3111693	Zalaszentgrót	gravitációs gerinc	Kinizsi tér	Épület, Építmény	1977	50	10	2029	b	200	7,4	259 000	25 900	5 180	518	Zalaszentgrót Város Önkormányzata	nem
2715929	Zalaszentgrót	gravitációs gerinc	Kinizsi tér	Épület, Építmény	1977	50	10	2029	b	200	6,1	244 000	24 400	4 880	488	Zalaszentgrót Város Önkormányzata	nem
2715930	Zalaszentgrót	gravitációs gerinc	Kinizsi tér	Épület, Építmény	1977	50	10	2029	b	200	5,9	236 000	23 600	4 720	472	Zalaszentgrót Város Önkormányzata	nem
2715748	Zalaszentgrót	gravitációs gerinc	Kinizsi tér	Épület, Építmény	1977	50	10	2029	b	200	4,8	192 000	19 200	3 840	384	Zalaszentgrót Város Önkormányzata	nem
2715749	Zalaszentgrót	gravitációs gerinc	Kinizsi tér	Épület, Építmény	1977	50	10	2029	b	200	10,9	436 000	43 600	8 720	872	Zalaszentgrót Város Önkormányzata	nem
2715750	Zalaszentgrót	gravitációs gerinc	Kinizsi tér	Épület, Építmény	1977	50	10	2029	b	200	13,6	544 000	54 400	10 880	1 088	Zalaszentgrót Város Önkormányzata	nem
2715753	Zalaszentgrót	gravitációs gerinc	Kinizsi tér	Épület, Építmény	1977	50	10	2029	b	200	15,5	620 000	62 000	12 400	1 240	Zalaszentgrót Város Önkormányzata	nem
2715754	Zalaszentgrót	gravitációs gerinc	Kinizsi tér	Épület, Építmény	1977	50	10	2029	b	200	11,4	456 000	45 600	9 120	912	Zalaszentgrót Város Önkormányzata	nem
2715755	Zalaszentgrót	gravitációs gerinc	Kinizsi tér	Épület, Építmény	1977	50	10	2029	b	200	7,7	308 000	30 800	6 160	616	Zalaszentgrót Város Önkormányzata	nem
2715758	Zalaszentgrót	gravitációs gerinc	Kinizsi tér	Épület, Építmény	1977	50	10	2029	b	200	13,4	536 000	53 600	10 720	1 072	Zalaszentgrót Város Önkormányzata	nem
2715759	Zalaszentgrót	gravitációs gerinc	Kinizsi tér	Épület, Építmény	1977	50	10	2029	b	200	5,6	224 000	22 400	4 480	448	Zalaszentgrót Város Önkormányzata	nem
2715785	Zalaszentgrót	gravitációs gerinc	Kinizsi tér	Épület, Építmény	1977	50	10	2029	b	200	3,6	126 000	12 600	2 520	252	Zalaszentgrót Város Önkormányzata	nem
2715932	Zalaszentgrót	gravitációs gerinc	Kinizsi tér	Épület, Építmény	1977	50	10	2029	b	200	3,5	122 500	12 250	2 450	245	Zalaszentgrót Város Önkormányzata	nem
2715997	Zalaszentgrót	gravitációs gerinc	Kinizsi tér	Épület, Építmény	1977	50	10	2029	b	300	17,6	897 600	89 760	17 952	1 795	Zalaszentgrót Város Önkormányzata	nem
2716068	Zalaszentgrót	gravitációs gerinc	Kinizsi tér	Épület, Építmény	1977	50	10	2029	b	300	7	357 000	35 700	7 140	714	Zalaszentgrót Város Önkormányzata	nem
2716975	Zalaszentgrót	gravitációs gerinc	Kinizsi tér	Épület, Építmény	1977	50	10	2029	KG-PVC	200	9	360 000	36 000	7 200	720	Zalaszentgrót Város Önkormányzata	nem
3111727	Zalaszentgrót	gravitációs gerinc	Kinizsi tér	Épület, Építmény	1977	50	10	2029	KG-PVC	200	21,9	876 000	87 600	17 520	1 752	Zalaszentgrót Város Önkormányzata	nem
3111720	Zalaszentgrót	gravitációs gerinc	Kinizsi tér	Épület, Építmény	1977	50	10	2029	KG-PVC	200	16	640 000	64 000	12 800	1 280	Zalaszentgrót Város Önkormányzata	nem
3111722	Zalaszentgrót	gravitációs gerinc	Kinizsi tér	Épület, Építmény	1977	50	10	2029	KG-PVC	200	8,9	356 000	35 600	7 120	712	Zalaszentgrót Város Önkormányzata	nem
2716980	Zalaszentgrót	gravitációs gerinc	Kinizsi tér	Épület, Építmény	1977	50	10	2029	KG-PVC	200	23,8	952 000	95 200	19 040	1 904	Zalaszentgrót Város Önkormányzata	nem
2719470	Zalaszentgrót	gravitációs gerinc	Kinizsi tér	Épület, Építmény	1977	50	10	2029	KG-PVC	200	10,8	432 000	43 200	8 640	864	Zalaszentgrót Város Önkormányzata	nem
3111726	Zalaszentgrót	gravitációs gerinc	Kinizsi tér	Épület, Építmény	1977	50	10	2029	KG-PVC	200	19,1	764 000	76 400	15 280	1 528	Zalaszentgrót Város Önkormányzata	nem
2719471	Zalaszentgrót	gravitációs gerinc	Kinizsi tér	Épület, Építmény	1977	50	10	2029	KG-PVC	200	16,4	656 000	65 600	13 120	1 312	Zalaszentgrót Város Önkormányzata	nem
2716976	Zalaszentgrót	gravitációs gerinc	Kinizsi tér	Épület, Építmény	1977	50	10	2029	KG-PVC	200	7,4	296 000	29 600	5 920	592	Zalaszentgrót Város Önkormányzata	nem
2717200	Zalaszentgrót	gravitációs gerinc	Kinizsi tér	Épület, Építmény	1977	50	10	2029	KG-PVC	200	25,3	1 012 000	101 200	20 240	2 024	Zalaszentgrót Város Önkormányzata	nem
2716977	Zalaszentgrót	gravitációs gerinc	Kinizsi tér	Épület, Építmény	1977	50	10	2029	KG-PVC	200	2,9	116 000	11 600	2 320	232	Zalaszentgrót Város Önkormányzata	nem
3111724	Zalaszentgrót	gravitációs gerinc	Kinizsi tér	Épület, Építmény	1977	50	10	2029	KG-PVC	200	5	200 000	20 000	4 000	400	Zalaszentgrót Város Önkormányzata	nem
2719473	Zalaszentgrót	gravitációs gerinc	Kinizsi tér	Épület, Építmény	1977	50	10	2029	KG-PVC	315	20	1 020 000	102 000				

VAGYONLELTÁR- vezeték																	
Zalaszentgrót és térsége																	
Gravitációs, nyomó gerinc és bekötő vezeték - Vonalas víziközműobjektum-csoportok																	
Víziközmű-objektum azonosítása, megnevezése					Állapot jellemzők						Gazdasági jellemzők						
Víziközmű objektum azonosító	Település	Objektum típus	Megnevezés	Szakági bontás	Üzembe helyezés éve	Várható élettartam (év)	Állagmutató (%)	Pótlás várható éve (év)	Anyag	Átmérő	Hossz	Újraelőállítási vagy helyettesítési költség (Ft)	Vagyonérték (Ft.)	ÉCS1 Éves pótlási költség (FT/év)	ÉCS2 Éves elszámolható amortizáció	Tulajdonos	KEHOP beruházás
2715684	Zalaszentgrót	gravitációs gerinc	Imre utca	Épület, Építmény	1986	50	12	2030	ac	200	37,6	1 504 000	180 480	30 080	3 610	Zalaszentgrót Város Önkormányzata	nem
2715683	Zalaszentgrót	gravitációs gerinc	Imre utca	Épület, Építmény	1986	50	12	2030	ac	200	9,6	384 000	46 080	7 680	922	Zalaszentgrót Város Önkormányzata	nem
2715862	Zalaszentgrót	gravitációs gerinc	Katalin lakótelep	Épület, Építmény	1986	50	12	2030	b	200	8,8	308 000	36 960	6 160	739	Zalaszentgrót Város Önkormányzata	nem
3111703	Zalaszentgrót	gravitációs gerinc	Kossuth Lajos utca	Épület, Építmény	1986	50	12	2030	ac	200	6	240 000	28 800	4 800	576	Zalaszentgrót Város Önkormányzata	nem
3111998	Zalaszentgrót	gravitációs gerinc	Május 1. utca	Épület, Építmény	1986	50	12	2030	b	200	8,4	294 000	35 280	5 880	706	Zalaszentgrót Város Önkormányzata	nem
3111997	Zalaszentgrót	gravitációs gerinc	Május 1. utca	Épület, Építmény	1986	50	12	2030	b	200	2,8	98 000	11 760	1 960	235	Zalaszentgrót Város Önkormányzata	nem
3112000	Zalaszentgrót	gravitációs gerinc	Május 1. utca	Épület, Építmény	1986	50	12	2030	b	200	23,8	833 000	99 960	16 660	1 999	Zalaszentgrót Város Önkormányzata	nem
2715772	Zalaszentgrót	gravitációs gerinc	Május 1. utca	Épület, Építmény	1986	50	12	2030	b	200	7,2	252 000	30 240	5 040	605	Zalaszentgrót Város Önkormányzata	nem
3111999	Zalaszentgrót	gravitációs gerinc	Május 1. utca	Épület, Építmény	1986	50	12	2030	b	200	19,9	696 500	83 580	13 930	1 672	Zalaszentgrót Város Önkormányzata	nem
2715969	Zalaszentgrót	gravitációs gerinc	Május 1. utca	Épület, Építmény	1986	50	12	2030	b	200	15,9	556 500	66 780	11 130	1 336	Zalaszentgrót Város Önkormányzata	nem
2715972	Zalaszentgrót	gravitációs gerinc	Május 1. utca	Épület, Építmény	1986	50	12	2030	b	200	5,1	178 500	21 420	3 570	428	Zalaszentgrót Város Önkormányzata	nem
2715973	Zalaszentgrót	gravitációs gerinc	Május 1. utca	Épület, Építmény	1986	50	12	2030	b	200	7,4	259 000	31 080	5 180	622	Zalaszentgrót Város Önkormányzata	nem
2715690	Zalaszentgrót	gravitációs gerinc	Mező Ferenc utca	Épület, Építmény	1986	50	12	2030	ac	200	21,4	856 000	102 720	17 120	2 054	Zalaszentgrót Város Önkormányzata	nem
2715700	Zalaszentgrót	gravitációs gerinc	Mező Ferenc utca	Épület, Építmény	1986	50	12	2030	ac	200	17,8	712 000	85 440	14 240	1 709	Zalaszentgrót Város Önkormányzata	nem
2715691	Zalaszentgrót	gravitációs gerinc	Mező Ferenc utca	Épület, Építmény	1986	50	12	2030	ac	200	22	880 000	105 600	17 600	2 112	Zalaszentgrót Város Önkormányzata	nem
2715695	Zalaszentgrót	gravitációs gerinc	Mező Ferenc utca	Épület, Építmény	1986	50	12	2030	ac	200	20,1	804 000	96 480	16 080	1 930	Zalaszentgrót Város Önkormányzata	nem
2715697	Zalaszentgrót	gravitációs gerinc	Mező Ferenc utca	Épület, Építmény	1986	50	12	2030	ac	200	20,2	808 000	96 960	16 160	1 939	Zalaszentgrót Város Önkormányzata	nem
2715689	Zalaszentgrót	gravitációs gerinc	Mező Ferenc utca	Épület, Építmény	1986	50	12	2030	ac	200	22,7	908 000	108 960	18 160	2 179	Zalaszentgrót Város Önkormányzata	nem
2715692	Zalaszentgrót	gravitációs gerinc	Mező Ferenc utca	Épület, Építmény	1986	50	12	2030	ac	200	20,4	816 000	97 920	16 320	1 958	Zalaszentgrót Város Önkormányzata	nem
2715693	Zalaszentgrót	gravitációs gerinc	Mező Ferenc utca	Épület, Építmény	1986	50	12	2030	ac	200	19,8	792 000	95 040	15 840	1 901	Zalaszentgrót Város Önkormányzata	nem
2715694	Zalaszentgrót	gravitációs gerinc	Mező Ferenc utca	Épület, Építmény	1986	50	12	2030	ac	200	19,3	772 000	92 640	15 440	1 853	Zalaszentgrót Város Önkormányzata	nem
2715696	Zalaszentgrót	gravitációs gerinc	Mező Ferenc utca	Épület, Építmény	1986	50	12	2030	ac	200	17,6	704 000	84 480	14 080	1 690	Zalaszentgrót Város Önkormányzata	nem
2715698	Zalaszentgrót	gravitációs gerinc	Mező Ferenc utca	Épület, Építmény	1986	50	12	2030	ac	200	17,7	708 000	84 960	14 160	1 699	Zalaszentgrót Város Önkormányzata	nem
2715699	Zalaszentgrót	gravitációs gerinc	Mező Ferenc utca	Épület, Építmény	1986	50	12	2030	ac	200	22,4	896 000	107 520	17 920	2 150	Zalaszentgrót Város Önkormányzata	nem
2715688	Zalaszentgrót	gravitációs gerinc	Mező Ferenc utca	Épület, Építmény	1986	50	12	2030	ac	200	17,1	684 000	82 080	13 680	1 642	Zalaszentgrót Város Önkormányzata	nem
3111702	Zalaszentgrót	gravitációs gerinc	Mező Ferenc utca	Épület, Építmény	1986	50	12	2030	ac	200	28	1 120 000	134 400	22 400	2 688	Zalaszentgrót Város Önkormányzata	nem
3111704	Zalaszentgrót	gravitációs gerinc	Mező Ferenc utca	Épület, Építmény	1986	50	12	2030	ac	200	25,9	1 036 000	124 320	20 720	2 486	Zalaszentgrót Város Önkormányzata	nem
2715957	Zalaszentgrót	mellékgyűjtő	Mező Ferenc utca	Épület, Építmény	1986	50	12	2030	b	200	29,8	1 192 000	143 040	23 840	2 861	Zalaszentgrót Város Önkormányzata	nem
2715648	Zalaszentgrót	gravitációs gerinc	Rákóczi Ferenc utca	Épület, Építmény	1986	50	12	2030	ac	200	22,3	892 000	107 040	17 840	2 141	Zalaszentgrót Város Önkormányzata	nem
2715647	Zalaszentgrót	gravitációs gerinc	Rákóczi Ferenc utca	Épület, Építmény	1986	50	12	2030	ac	200	20,3	812 000	97 440	16 240	1 949	Zalaszentgrót Város Önkormányzata	nem
2715682	Zalaszentgrót	gravitációs gerinc	Rákóczi Ferenc utca	Épület, Építmény	1986	50	12	2030	ac	200	6,1	244 000	29 280	4 880	586	Zalaszentgrót Város Önkormányzata	nem
2715681	Zalaszentgrót	gravitációs gerinc	Rákóczi Ferenc utca	Épület, Építmény	1986	50	12	2030	ac	200	6,3	252 000	30 240	5 040	605	Zalaszentgrót Város Önkormányzata	nem
2715644	Zalaszentgrót	gravitációs gerinc	Rákóczi Ferenc utca	Épület, Építmény	1986	50	12	2030	ac	200	9,8	392 000	47 040	7 840	941	Zalaszentgrót Város Önkormányzata	nem
2715646	Zalaszentgrót	gravitációs gerinc	Rákóczi Ferenc utca	Épület, Építmény	1986	50	12	2030	ac	200	12,5	500 000	60 000	10 000	1 200	Zalaszentgrót Város Önkormányzata	nem
2715645	Zalaszentgrót	gravitációs gerinc	Rákóczi Ferenc utca	Épület, Építmény	1986	50	12	2030	ac	200	26,9	1 076 000	129 120	21 520	2 582	Zalaszentgrót Város Önkormányzata	nem
2715685	Zalaszentgrót	gravitációs gerinc	Rákóczi Ferenc utca	Épület, Építmény	1986	50	12	2030	ac	200	0,3	12 000	1 440	240	29	Zalaszentgrót Város Önkormányzata	nem
2717163	Zalaszentgrót	gravitációs gerinc	Rákóczi Ferenc utca	Épület, Építmény	1986	50	12	2030	KG-PVC	200	70,1	2 453 500	294 420	49 070	5 888	Zalaszentgrót Város Önkormányzata	nem
2715740	Zalaszentgrót	gravitációs gerinc	Szentpéteri utca	Épület, Építmény	1986	50	12	2030	ac	300	37,3	1 902 300	228 276	38 046	4 566	Zalaszentgrót Város Önkormányzata	nem
2715739	Zalaszentgrót	gravitációs gerinc	Szentpéteri utca	Épület, Építmény	1986	50	12	2030	ac	300	20,2	1 030 200	123 624	20 604	2 472	Zalaszentgrót Város Önkormányzata	nem
2715737	Zalaszentgrót	gravitációs gerinc	Szentpéteri utca	Épület, Építmény	1986	50	12	2030	ac	300	29,7	1 514 700	181 764	30 294	3 635	Zalaszentgrót Város Önkormányzata	nem
2715736	Zalaszentgrót	gravitációs gerinc	Szentpéteri utca	Épület, Építmény	1986	50	12	2030	ac	300	22,3	1 137 300	136 476	22 746	2 730	Zalaszentgrót Város Önkormányzata	nem
2715735	Zalaszentgrót	gravitációs gerinc	Szentpéteri utca	Épület, Építmény	1986	50	12	2030	ac	300	29,5	1 504 500	180 540	30 090	3 611	Zalaszentgrót Város Önkormányzata	nem
2715734	Zalaszentgrót	gravitációs gerinc	Szentpéteri utca	Épület, Építmény	1986	50	12	2030	ac	300	32,9	1 677 900	201 348	33 558	4 027	Zalaszentgrót Város Önkormányzata	nem
2715733	Zalaszentgrót	gravitációs gerinc	Szentpéteri utca	Épület, Építmény	1986	50	12	2030	ac	300	26,5	1 351 500	162 180	27 030	3 244	Zalaszentgrót Város Önkormányzata	nem
2715730	Zalaszentgrót	gravitációs gerinc	Szentpéteri utca	Épület, Építmény	1986	50	12	2030	ac	300	24,5	1 249 500	149 940	24 990	2 999	Zalaszentgrót Város Önkormányzata	nem
3111881	Zalaszentgrót	gravitációs gerinc	Szentpéteri utca	Épület, Építmény	1986	50	12	2030	ac	300	19	969 000					

VAGYONLELTÁR- vezetékek																	
Zalaszentgrót és térsége																	
Gravitációs, nyomó gerinc és bekötő vezetékek - Vonalas víziközműobjektum-csoportok																	
Víziközmű-objektum azonosítása, megnevezése					Állapot jellemzők					Gazdasági jellemzők							
Víziközmű objektum azonosító	Település	Objektum típus	Megnevezés	Szakági bontás	Üzembe helyezés éve	Várható élettartam (év)	Állagmutató (%)	Pótlás várható éve (év)	Anyag	Átmérő	Hossz	Újraelőállítási vagy helyettesítési költség (Ft)	Vagyonérték (Ft.)	ÉCS1 Éves pótlási költség (FT/év)	ÉCS2 Éves elszámolható amortizáció	Tulajdonos	KEHOP beruházás
2716042	Zalaszentgrót	gravitációs gerinc	Szentpéteri utca	Épület, Építmény	1986	50	12	2030	b	300	22,4	1 142 400	137 088	22 848	2 742	Zalaszentgrót Város Önkormányzata	nem
2715863	Zalaszentgrót	gravitációs gerinc	Várrét utca	Épület, Építmény	1986	50	12	2030	b	200	41,2	1 648 000	197 760	32 960	3 955	Zalaszentgrót Város Önkormányzata	nem
3112039	Zalaszentgrót	gravitációs gerinc	Várrét utca	Épület, Építmény	1986	50	12	2030	b	200	23	920 000	110 400	18 400	2 208	Zalaszentgrót Város Önkormányzata	nem
2715871	Zalaszentgrót	gravitációs gerinc	Várrét utca	Épület, Építmény	1986	50	12	2030	b	200	40,4	1 616 000	193 920	32 320	3 878	Zalaszentgrót Város Önkormányzata	nem
3601029	Zalaszentgrót	gravitációs gerinc	Várrét utca	Épület, Építmény	1986	50	12	2030	b	200	4,6	184 000	22 080	3 680	442	Zalaszentgrót Város Önkormányzata	nem
3601030	Zalaszentgrót	gravitációs gerinc	Várrét utca	Épület, Építmény	1986	50	12	2030	b	200	20,5	820 000	98 400	16 400	1 968	Zalaszentgrót Város Önkormányzata	nem
2715866	Zalaszentgrót	gravitációs gerinc	Várrét utca	Épület, Építmény	1986	50	12	2030	b	200	21,2	848 000	101 760	16 960	2 035	Zalaszentgrót Város Önkormányzata	nem
2715896	Zalaszentgrót	gravitációs gerinc	Várrét utca	Épület, Építmény	1986	50	12	2030	b	200	27,2	1 088 000	130 560	21 760	2 611	Zalaszentgrót Város Önkormányzata	nem
3112040	Zalaszentgrót	gravitációs gerinc	Várrét utca	Épület, Építmény	1986	50	12	2030	b	200	29,8	1 192 000	143 040	23 840	2 861	Zalaszentgrót Város Önkormányzata	nem
2715869	Zalaszentgrót	gravitációs gerinc	Várrét utca	Épület, Építmény	1986	50	12	2030	b	200	31,5	1 260 000	151 200	25 200	3 024	Zalaszentgrót Város Önkormányzata	nem
2715870	Zalaszentgrót	gravitációs gerinc	Várrét utca	Épület, Építmény	1986	50	12	2030	b	200	14,7	588 000	70 560	11 760	1 411	Zalaszentgrót Város Önkormányzata	nem
2715898	Zalaszentgrót	gravitációs gerinc	Várrét utca	Épület, Építmény	1986	50	12	2030	b	200	16,6	664 000	79 680	13 280	1 594	Zalaszentgrót Város Önkormányzata	nem
2715899	Zalaszentgrót	gravitációs gerinc	Várrét utca	Épület, Építmény	1986	50	12	2030	b	200	24,8	992 000	119 040	19 840	2 381	Zalaszentgrót Város Önkormányzata	nem
2715900	Zalaszentgrót	gravitációs gerinc	Várrét utca	Épület, Építmény	1986	50	12	2030	b	200	23	920 000	110 400	18 400	2 208	Zalaszentgrót Város Önkormányzata	nem
2715905	Zalaszentgrót	gravitációs gerinc	Várrét utca	Épület, Építmény	1986	50	12	2030	b	200	11,2	448 000	53 760	8 960	1 075	Zalaszentgrót Város Önkormányzata	nem
2715926	Zalaszentgrót	gravitációs gerinc	Marton Lajos utca	Épület, Építmény	1989	50	14	2031	b	200	15,6	624 000	87 360	12 480	1 747	Zalaszentgrót Város Önkormányzata	nem
2715925	Zalaszentgrót	gravitációs gerinc	Marton Lajos utca	Épület, Építmény	1989	50	14	2031	b	200	11	440 000	61 600	8 800	1 232	Zalaszentgrót Város Önkormányzata	nem
2715961	Zalaszentgrót	gravitációs gerinc	Marton Lajos utca	Épület, Építmény	1989	50	14	2031	b	200	22,6	904 000	126 560	18 080	2 531	Zalaszentgrót Város Önkormányzata	nem
2715965	Zalaszentgrót	gravitációs gerinc	Marton Lajos utca	Épület, Építmény	1989	50	14	2031	b	200	10	400 000	56 000	8 000	1 120	Zalaszentgrót Város Önkormányzata	nem
2715963	Zalaszentgrót	gravitációs gerinc	Marton Lajos utca	Épület, Építmény	1989	50	14	2031	b	200	13,4	536 000	75 040	10 720	1 501	Zalaszentgrót Város Önkormányzata	nem
2715962	Zalaszentgrót	gravitációs gerinc	Marton Lajos utca	Épület, Építmény	1989	50	14	2031	b	200	11,5	460 000	64 400	9 200	1 288	Zalaszentgrót Város Önkormányzata	nem
2715766	Zalaszentgrót	gravitációs gerinc	Marton Lajos utca	Épület, Építmény	1989	50	14	2031	b	200	40,6	1 624 000	227 360	32 480	4 547	Zalaszentgrót Város Önkormányzata	nem
2715964	Zalaszentgrót	gravitációs gerinc	Marton Lajos utca	Épület, Építmény	1989	50	14	2031	b	200	15,6	624 000	87 360	12 480	1 747	Zalaszentgrót Város Önkormányzata	nem
3587869	Zalaszentgrót	gravitációs gerinc	Kisfaludy Sándor utca	Épület, Építmény	1990	50	14	2031	ac	200	49,9	1 996 000	279 440	39 920	5 589	Zalaszentgrót Város Önkormányzata	nem
3588345	Zalaszentgrót	gravitációs gerinc	Szentpéteri utca	Épület, Építmény	1990	50	14	2031	ac	200	13,3	532 000	74 480	10 640	1 490	Zalaszentgrót Város Önkormányzata	nem
3518499	Türje	gravitációs gerinc	Ady Endre utca	Épület, Építmény	1994	50	40	2044	KG-PVC	200	61,6	2 464 000	985 600	49 280	19 712	Türje Község Önkormányzata	nem
3518495	Türje	gravitációs gerinc	Ady Endre utca	Épület, Építmény	1994	50	40	2044	KG-PVC	200	10,6	424 000	169 600	8 480	3 392	Türje Község Önkormányzata	nem
3518498	Türje	gravitációs gerinc	Ady Endre utca	Épület, Építmény	1994	50	40	2044	KG-PVC	200	39,4	1 576 000	630 400	31 520	12 608	Türje Község Önkormányzata	nem
3518497	Türje	gravitációs gerinc	Ady Endre utca	Épület, Építmény	1994	50	40	2044	KG-PVC	200	108	4 320 000	1 728 000	86 400	34 560	Türje Község Önkormányzata	nem
3518462	Türje	gravitációs gerinc	Ady Endre utca	Épület, Építmény	1994	50	40	2044	KG-PVC	200	36,5	1 460 000	584 000	29 200	11 680	Türje Község Önkormányzata	nem
3518467	Türje	gravitációs gerinc	Ady Endre utca	Épület, Építmény	1994	50	40	2044	KG-PVC	200	15,7	628 000	251 200	12 560	5 024	Türje Község Önkormányzata	nem
2726115	Türje	gravitációs gerinc	Alkotmány utca	Épület, Építmény	1994	50	40	2044	KG-PVC	200	1,3	52 000	20 800	1 040	416	Türje Község Önkormányzata	nem
2726117	Türje	gravitációs gerinc	Alkotmány utca	Épület, Építmény	1994	50	40	2044	KG-PVC	200	21,8	872 000	348 800	17 440	6 976	Türje Község Önkormányzata	nem
2726355	Türje	gravitációs gerinc	Alkotmány utca	Épület, Építmény	1994	50	40	2044	KG-PVC	200	26,8	1 072 000	428 800	21 440	8 576	Türje Község Önkormányzata	nem
2726391	Türje	gravitációs gerinc	Alkotmány utca	Épület, Építmény	1994	50	40	2044	KG-PVC	200	6,8	272 000	108 800	5 440	2 176	Türje Község Önkormányzata	nem
2726351	Türje	gravitációs gerinc	Alkotmány utca	Épület, Építmény	1994	50	40	2044	KG-PVC	200	9,4	376 000	150 400	7 520	3 008	Türje Község Önkormányzata	nem
2726116	Türje	gravitációs gerinc	Alkotmány utca	Épület, Építmény	1994	50	40	2044	KG-PVC	200	13,2	528 000	211 200	10 560	4 224	Türje Község Önkormányzata	nem
2726110	Türje	gravitációs gerinc	Alkotmány utca	Épület, Építmény	1994	50	40	2044	KG-PVC	200	7,4	296 000	118 400	5 920	2 368	Türje Község Önkormányzata	nem
2726011	Türje	gravitációs gerinc	Alkotmány utca	Épület, Építmény	1994	50	40	2044	KG-PVC	200	31,3	1 252 000	500 800	25 040	10 016	Türje Község Önkormányzata	nem
2725832	Türje	gravitációs gerinc	Alkotmány utca	Épület, Építmény	1994	50	40	2044	KG-PVC	200	9,8	392 000	156 800	7 840	3 136	Türje Község Önkormányzata	nem
2725861	Türje	gravitációs gerinc	Alkotmány utca	Épület, Építmény	1994	50	40	2044	KG-PVC	200	33,8	1 352 000	540 800	27 040	10 816	Türje Község Önkormányzata	nem
2726107	Türje	gravitációs gerinc	Arany János utca	Épület, Építmény	1994	50	40	2044	KG-PVC	200	10	350 000	140 000	7 000	2 800	Türje Község Önkormányzata	nem
2726106	Türje	gravitációs gerinc	Arany János utca	Épület, Építmény	1994	50	40	2044	KG-PVC	200	14,2	497 000	198 800	9 940	3 976	Türje Község Önkormányzata	nem
2726108	Türje	gravitációs gerinc	Arany János utca	Épület, Építmény	1994	50	40	2044	KG-PVC	200	6,1	213 500	85 400	4 270	1 708	Türje Község Önkormányzata	nem
2726358	Türje	gravitációs gerinc	Arany János utca	Épület, Építmény	1994	50	40	2044	KG-PVC	200	8,2	287 000	114 800	5 740	2 296	Türje Község Önkormányzata	nem
2726356	Türje	gravitációs gerinc	Arany János utca	Épület, Építmény	1994	50	40	2044	KG-PVC	200	21	735 000	294 000	14 700	5 880	Türje Község Önkormányzata	nem
2725831	Türje	gravitációs gerinc</															

VAGYONLELTÁR- vezetékek																	
Zalaszentgrót és térsége																	
Gravitációs, nyomó gerinc és bekötő vezetékek - Vonalas víziközműobjektum-csoportok																	
Víziközmű-objektum azonosítása, megnevezése					Állapot jellemzők						Gazdasági jellemzők						
Víziközmű objektum azonosító	Település	Objektum típus	Megnevezés	Szakági bontás	Üzembe helyezés éve	Várható élettartam (év)	Állagmutató (%)	Pótlás várható éve (év)	Anyag	Átmérő	Hossz	Újraellátási vagy helyettesítési költség (Ft)	Vagyonérték (Ft.)	ÉCS1 Éves pótlási költség (FT/év)	ÉCS2 Éves elszámolható amortizáció	Tulajdonos	KEHOP beruházás
2726400	Türje	gravitációs gerinc	Árpád utca	Épület, Építmény	1994	50	40	2044	KG-PVC	200	0,6	30 000	12 000	600	240	Türje Község Önkormányzata	nem
2726413	Türje	gravitációs gerinc	Árpád utca	Épület, Építmény	1994	50	40	2044	KG-PVC	200	1,8	90 000	36 000	1 800	720	Türje Község Önkormányzata	nem
2726399	Türje	gravitációs gerinc	Árpád utca	Épület, Építmény	1994	50	40	2044	KG-PVC	200	21,2	1 060 000	424 000	21 200	8 480	Türje Község Önkormányzata	nem
2726402	Türje	gravitációs gerinc	Árpád utca	Épület, Építmény	1994	50	40	2044	KG-PVC	200	10,2	510 000	204 000	10 200	4 080	Türje Község Önkormányzata	nem
2726412	Türje	gravitációs gerinc	Árpád utca	Épület, Építmény	1994	50	40	2044	KG-PVC	200	5,9	295 000	118 000	5 900	2 360	Türje Község Önkormányzata	nem
2725978	Türje	gravitációs gerinc	Árpád utca	Épület, Építmény	1994	50	40	2044	KG-PVC	200	12,8	640 000	256 000	12 800	5 120	Türje Község Önkormányzata	nem
2726089	Türje	gravitációs gerinc	Árpád utca	Épület, Építmény	1994	50	40	2044	KG-PVC	200	18	900 000	360 000	18 000	7 200	Türje Község Önkormányzata	nem
2726088	Türje	gravitációs gerinc	Árpád utca	Épület, Építmény	1994	50	40	2044	KG-PVC	200	15,8	790 000	316 000	15 800	6 320	Türje Község Önkormányzata	nem
2725979	Türje	gravitációs gerinc	Árpád utca	Épület, Építmény	1994	50	40	2044	KG-PVC	200	9,6	480 000	192 000	9 600	3 840	Türje Község Önkormányzata	nem
2726090	Türje	gravitációs gerinc	Árpád utca	Épület, Építmény	1994	50	40	2044	KG-PVC	200	17	850 000	340 000	17 000	6 800	Türje Község Önkormányzata	nem
2725975	Türje	gravitációs gerinc	Árpád utca	Épület, Építmény	1994	50	40	2044	KG-PVC	200	25,6	1 280 000	512 000	25 600	10 240	Türje Község Önkormányzata	nem
2726414	Türje	gravitációs gerinc	Béke utca	Épület, Építmény	1994	50	40	2044	KG-PVC	200	6,6	264 000	105 600	5 280	2 112	Türje Község Önkormányzata	nem
2726112	Türje	gravitációs gerinc	Béke utca	Épület, Építmény	1994	50	40	2044	KG-PVC	200	18,9	756 000	302 400	15 120	6 048	Türje Község Önkormányzata	nem
2726084	Türje	gravitációs gerinc	Béke utca	Épület, Építmény	1994	50	40	2044	KG-PVC	200	26,6	1 064 000	425 600	21 280	8 512	Türje Község Önkormányzata	nem
2725830	Türje	gravitációs gerinc	Béke utca	Épület, Építmény	1994	50	40	2044	KG-PVC	200	7,5	300 000	120 000	6 000	2 400	Türje Község Önkormányzata	nem
2726085	Türje	gravitációs gerinc	Béke utca	Épület, Építmény	1994	50	40	2044	KG-PVC	200	27,3	1 092 000	436 800	21 840	8 736	Türje Község Önkormányzata	nem
2725833	Türje	gravitációs gerinc	Béke utca	Épület, Építmény	1994	50	40	2044	KG-PVC	200	18,3	732 000	292 800	14 640	5 856	Türje Község Önkormányzata	nem
2726109	Türje	gravitációs gerinc	Béke utca	Épület, Építmény	1994	50	40	2044	KG-PVC	200	27,4	1 096 000	438 400	21 920	8 768	Türje Község Önkormányzata	nem
2726114	Türje	gravitációs gerinc	Béke utca	Épület, Építmény	1994	50	40	2044	KG-PVC	200	30,3	1 212 000	484 800	24 240	9 696	Türje Község Önkormányzata	nem
2726350	Türje	gravitációs gerinc	Béke utca	Épület, Építmény	1994	50	40	2044	KG-PVC	200	4,8	192 000	76 800	3 840	1 536	Türje Község Önkormányzata	nem
2726972	Türje	gravitációs gerinc	Béke utca	Épület, Építmény	1994	50	40	2044	KG-PVC	200	16,6	830 000	332 000	16 600	6 640	Türje Község Önkormányzata	nem
2726973	Türje	gravitációs gerinc	Béke utca	Épület, Építmény	1994	50	40	2044	KG-PVC	200	15,1	604 000	241 600	12 080	4 832	Türje Község Önkormányzata	nem
2726123	Türje	gravitációs gerinc	Cseresznyeszer utca	Épület, Építmény	1994	50	40	2044	KG-PVC	200	22,1	1 105 000	442 000	22 100	8 840	Türje Község Önkormányzata	nem
2725834	Türje	gravitációs gerinc	Cseresznyeszer utca	Épület, Építmény	1994	50	40	2044	KG-PVC	200	20,3	1 015 000	406 000	20 300	8 120	Türje Község Önkormányzata	nem
2725835	Türje	gravitációs gerinc	Cseresznyeszer utca	Épület, Építmény	1994	50	40	2044	KG-PVC	200	23,8	1 190 000	476 000	23 800	9 520	Türje Község Önkormányzata	nem
2726366	Türje	gravitációs gerinc	Cseresznyeszer utca	Épület, Építmény	1994	50	40	2044	KG-PVC	200	10,1	505 000	202 000	10 100	4 040	Türje Község Önkormányzata	nem
2726365	Türje	gravitációs gerinc	Cseresznyeszer utca	Épület, Építmény	1994	50	40	2044	KG-PVC	200	24	1 200 000	480 000	24 000	9 600	Türje Község Önkormányzata	nem
2726360	Türje	gravitációs gerinc	Cseresznyeszer utca	Épület, Építmény	1994	50	40	2044	KG-PVC	200	27,3	1 365 000	546 000	27 300	10 920	Türje Község Önkormányzata	nem
2726140	Türje	gravitációs gerinc	Cseresznyeszer utca	Épület, Építmény	1994	50	40	2044	KG-PVC	200	18,6	930 000	372 000	18 600	7 440	Türje Község Önkormányzata	nem
2726129	Türje	gravitációs gerinc	Cseresznyeszer utca	Épület, Építmény	1994	50	40	2044	KG-PVC	200	18,4	920 000	368 000	18 400	7 360	Türje Község Önkormányzata	nem
2726128	Türje	gravitációs gerinc	Cseresznyeszer utca	Épület, Építmény	1994	50	40	2044	KG-PVC	200	27,5	1 375 000	550 000	27 500	11 000	Türje Község Önkormányzata	nem
2726127	Türje	gravitációs gerinc	Cseresznyeszer utca	Épület, Építmény	1994	50	40	2044	KG-PVC	200	8,2	410 000	164 000	8 200	3 280	Türje Község Önkormányzata	nem
2726125	Türje	gravitációs gerinc	Cseresznyeszer utca	Épület, Építmény	1994	50	40	2044	KG-PVC	200	18,1	905 000	362 000	18 100	7 240	Türje Község Önkormányzata	nem
2726124	Türje	gravitációs gerinc	Cseresznyeszer utca	Épület, Építmény	1994	50	40	2044	KG-PVC	200	23,8	1 190 000	476 000	23 800	9 520	Türje Község Önkormányzata	nem
2725837	Türje	gravitációs gerinc	Cseresznyeszer utca	Épület, Építmény	1994	50	40	2044	KG-PVC	200	7,4	370 000	148 000	7 400	2 960	Türje Község Önkormányzata	nem
2726312	Türje	gravitációs gerinc	Deák Ferenc utca	Épület, Építmény	1994	50	40	2044	KG-PVC	200	0,3	15 000	6 000	300	120	Türje Község Önkormányzata	nem
2725961	Türje	gravitációs gerinc	Deák Ferenc utca	Épület, Építmény	1994	50	40	2044	KG-PVC	200	11,5	575 000	230 000	11 500	4 600	Türje Község Önkormányzata	nem
2725872	Türje	gravitációs gerinc	Deák Ferenc utca	Épület, Építmény	1994	50	40	2044	KG-PVC	200	23,5	1 175 000	470 000	23 500	9 400	Türje Község Önkormányzata	nem
2725894	Türje	gravitációs gerinc	Deák Ferenc utca	Épület, Építmény	1994	50	40	2044	KG-PVC	200	17,3	865 000	346 000	17 300	6 920	Türje Község Önkormányzata	nem
2725827	Türje	gravitációs gerinc	Deák Ferenc utca	Épület, Építmény	1994	50	40	2044	KG-PVC	200	84,6	4 230 000	1 692 000	84 600	33 840	Türje Község Önkormányzata	nem
2725962	Türje	gravitációs gerinc	Deák Ferenc utca	Épület, Építmény	1994	50	40	2044	KG-PVC	200	28,8	1 440 000	576 000	28 800	11 520	Türje Község Önkormányzata	nem
2725895	Türje	gravitációs gerinc	Deák Ferenc utca	Épület, Építmény	1994	50	40	2044	KG-PVC	200	2,5	125 000	50 000	2 500	1 000	Türje Község Önkormányzata	nem
2725957	Türje	gravitációs gerinc	Deák Ferenc utca	Épület, Építmény	1994	50	40	2044	KG-PVC	200	14,4	720 000	288 000	14 400	5 760	Türje Község Önkormányzata	nem
2726336	Türje	gravitációs gerinc	Deák Ferenc utca	Épület, Építmény	1994	50	40	2044	KG-PVC	200	17,7	885 000	354 000	17 700	7 080	Türje Község Önkormányzata	nem
2725892	Türje	gravitációs gerinc	Deák Ferenc utca	Épület, Építmény	1994	50	40	2044	KG-PVC	200	2,2	110 000	44 000	2 200	880	Türje Község Önkormányzata	nem
2726338	Türje	gravitációs gerinc	Deák Ferenc utca	Épület, Építmény	1994	50	40	2044	KG-PVC	200	10,7	535 000	214 000	10 700	4 280	Türje Község Önkormányzata	n

VAGYONLELTÁR- vezetékek																	
Zalaszentgrót és térsége																	
Gravitációs, nyomó gerinc és bekötő vezetékek - Vonalas víziközműobjektum-csoportok																	
Víziközmű-objektum azonosítása, megnevezése					Állapot jellemzők						Gazdasági jellemzők						
Víziközmű objektum azonosító	Település	Objektum típus	Megnevezés	Szakági bontás	Üzembe helyezés éve	Várható élettartam (év)	Állagmutató (%)	Pótlás várható éve (év)	Anyag	Átmérő	Hossz	Újraellátási vagy helyettesítési költség (Ft)	Vagyonérték (Ft.)	ÉCS1 Éves pótlási költség (FT/év)	ÉCS2 Éves elszámolható amortizáció	Tulajdonos	KEHOP beruházás
2726308	Türje	gravitációs gerinc	Deák Ferenc utca	Épület, Építmény	1994	50	40	2044	KG-PVC	200	10,7	535 000	214 000	10 700	4 280	Türje Község Önkormányzata	nem
2726311	Türje	gravitációs gerinc	Deák Ferenc utca	Épület, Építmény	1994	50	40	2044	KG-PVC	200	18,6	930 000	372 000	18 600	7 440	Türje Község Önkormányzata	nem
2726423	Türje	gravitációs gerinc	Deák Ferenc utca	Épület, Építmény	1994	50	40	2044	KG-PVC	200	19,3	965 000	386 000	19 300	7 720	Türje Község Önkormányzata	nem
2725896	Türje	gravitációs gerinc	Deák Ferenc utca	Épület, Építmény	1994	50	40	2044	KG-PVC	200	29,3	1 465 000	586 000	29 300	11 720	Türje Község Önkormányzata	nem
2725869	Türje	gravitációs gerinc	Deák Ferenc utca	Épület, Építmény	1994	50	40	2044	KG-PVC	200	23,7	1 185 000	474 000	23 700	9 480	Türje Község Önkormányzata	nem
2726339	Türje	gravitációs gerinc	Deák Ferenc utca	Épület, Építmény	1994	50	40	2044	KG-PVC	200	10,1	505 000	202 000	10 100	4 040	Türje Község Önkormányzata	nem
2726337	Türje	gravitációs gerinc	Deák Ferenc utca	Épület, Építmény	1994	50	40	2044	KG-PVC	200	6	300 000	120 000	6 000	2 400	Türje Község Önkormányzata	nem
2725870	Türje	gravitációs gerinc	Deák Ferenc utca	Épület, Építmény	1994	50	40	2044	KG-PVC	200	15	750 000	300 000	15 000	6 000	Türje Község Önkormányzata	nem
2726954	Türje	gravitációs gerinc	Deák Ferenc utca	Épület, Építmény	1994	50	40	2044	KG-PVC	200	32,1	1 605 000	642 000	32 100	12 840	Türje Község Önkormányzata	nem
2726953	Türje	gravitációs gerinc	Deák Ferenc utca	Épület, Építmény	1994	50	40	2044	KG-PVC	200	39	1 950 000	780 000	39 000	15 600	Türje Község Önkormányzata	nem
2726952	Türje	gravitációs gerinc	Deák Ferenc utca	Épület, Építmény	1994	50	40	2044	KG-PVC	200	22,7	1 135 000	454 000	22 700	9 080	Türje Község Önkormányzata	nem
2726424	Türje	gravitációs gerinc	Deák Ferenc utca	Épület, Építmény	1994	50	40	2044	KG-PVC	200	63,9	3 195 000	1 278 000	63 900	25 560	Türje Község Önkormányzata	nem
2726367	Türje	gravitációs gerinc	Deák Ferenc utca	Épület, Építmény	1994	50	40	2044	KG-PVC	200	2,5	125 000	50 000	2 500	1 000	Türje Község Önkormányzata	nem
2726359	Türje	gravitációs gerinc	Deák Ferenc utca	Épület, Építmény	1994	50	40	2044	KG-PVC	200	44,2	2 210 000	884 000	44 200	17 680	Türje Község Önkormányzata	nem
2725958	Türje	gravitációs gerinc	Deák Ferenc utca	Épület, Építmény	1994	50	40	2044	KG-PVC	200	0,4	20 000	8 000	400	160	Türje Község Önkormányzata	nem
2725867	Türje	gravitációs gerinc	Deák Ferenc utca	Épület, Építmény	1994	50	40	2044	KG-PVC	200	23	1 150 000	460 000	23 000	9 200	Türje Község Önkormányzata	nem
2725865	Türje	gravitációs gerinc	Deák Ferenc utca	Épület, Építmény	1994	50	40	2044	KG-PVC	200	24,3	1 215 000	486 000	24 300	9 720	Türje Község Önkormányzata	nem
2725853	Türje	gravitációs gerinc	Deák Ferenc utca	Épület, Építmény	1994	50	40	2044	KG-PVC	200	20,3	1 015 000	406 000	20 300	8 120	Türje Község Önkormányzata	nem
2726950	Türje	gravitációs gerinc	Deák Ferenc utca	Épület, Építmény	1994	50	40	2044	KG-PVC	200	10,1	505 000	202 000	10 100	4 040	Türje Község Önkormányzata	nem
2726949	Türje	gravitációs gerinc	Deák Ferenc utca	Épület, Építmény	1994	50	40	2044	KG-PVC	200	12,4	620 000	248 000	12 400	4 960	Türje Község Önkormányzata	nem
2725913	Türje	gravitációs gerinc	Deák Ferenc utca	Épület, Építmény	1994	50	40	2044	KG-PVC	200	17,6	880 000	352 000	17 600	7 040	Türje Község Önkormányzata	nem
2725912	Türje	gravitációs gerinc	Deák Ferenc utca	Épület, Építmény	1994	50	40	2044	KG-PVC	200	1,2	60 000	24 000	1 200	480	Türje Község Önkormányzata	nem
2725911	Türje	gravitációs gerinc	Deák Ferenc utca	Épület, Építmény	1994	50	40	2044	KG-PVC	200	31,2	1 560 000	624 000	31 200	12 480	Türje Község Önkormányzata	nem
2725910	Türje	gravitációs gerinc	Deák Ferenc utca	Épület, Építmény	1994	50	40	2044	KG-PVC	200	23,9	1 195 000	478 000	23 900	9 560	Türje Község Önkormányzata	nem
2725909	Türje	gravitációs gerinc	Deák Ferenc utca	Épület, Építmény	1994	50	40	2044	KG-PVC	200	26,5	1 325 000	530 000	26 500	10 600	Türje Község Önkormányzata	nem
2725908	Türje	gravitációs gerinc	Deák Ferenc utca	Épület, Építmény	1994	50	40	2044	KG-PVC	200	20	1 000 000	400 000	20 000	8 000	Türje Község Önkormányzata	nem
2725988	Türje	gravitációs gerinc	Dózsa György utca	Épület, Építmény	1994	50	40	2044	KG-PVC	200	19,5	780 000	312 000	15 600	6 240	Türje Község Önkormányzata	nem
2725999	Türje	gravitációs gerinc	Dózsa György utca	Épület, Építmény	1994	50	40	2044	KG-PVC	200	27,3	1 092 000	436 800	21 840	8 736	Türje Község Önkormányzata	nem
2726000	Türje	gravitációs gerinc	Dózsa György utca	Épület, Építmény	1994	50	40	2044	KG-PVC	200	3,2	128 000	51 200	2 560	1 024	Türje Község Önkormányzata	nem
2725972	Türje	gravitációs gerinc	Dózsa György utca	Épület, Építmény	1994	50	40	2044	KG-PVC	200	1,5	75 000	30 000	1 500	600	Türje Község Önkormányzata	nem
2725844	Türje	gravitációs gerinc	Dózsa György utca	Épület, Építmény	1994	50	40	2044	KG-PVC	200	9,4	376 000	150 400	7 520	3 008	Türje Község Önkormányzata	nem
2725970	Türje	gravitációs gerinc	Dózsa György utca	Épület, Építmény	1994	50	40	2044	KG-PVC	200	22,9	1 145 000	458 000	22 900	9 160	Türje Község Önkormányzata	nem
2725845	Türje	gravitációs gerinc	Dózsa György utca	Épület, Építmény	1994	50	40	2044	KG-PVC	200	1	35 000	14 000	700	280	Türje Község Önkormányzata	nem
2725965	Türje	gravitációs gerinc	Dózsa György utca	Épület, Építmény	1994	50	40	2044	KG-PVC	200	32,6	1 304 000	521 600	26 080	10 432	Türje Község Önkormányzata	nem
2725966	Türje	gravitációs gerinc	Dózsa György utca	Épület, Építmény	1994	50	40	2044	KG-PVC	200	28,5	1 140 000	456 000	22 800	9 120	Türje Község Önkormányzata	nem
2725967	Türje	gravitációs gerinc	Dózsa György utca	Épület, Építmény	1994	50	40	2044	KG-PVC	200	1,8	72 000	28 800	1 440	576	Türje Község Önkormányzata	nem
2725985	Türje	gravitációs gerinc	Dózsa György utca	Épület, Építmény	1994	50	40	2044	KG-PVC	200	15,7	628 000	251 200	12 560	5 024	Türje Község Önkormányzata	nem
2725990	Türje	gravitációs gerinc	Dózsa György utca	Épület, Építmény	1994	50	40	2044	KG-PVC	200	6,7	268 000	107 200	5 360	2 144	Türje Község Önkormányzata	nem
2726005	Türje	gravitációs gerinc	Dózsa György utca	Épület, Építmény	1994	50	40	2044	KG-PVC	200	11,2	448 000	179 200	8 960	3 584	Türje Község Önkormányzata	nem
2725989	Türje	gravitációs gerinc	Dózsa György utca	Épület, Építmény	1994	50	40	2044	KG-PVC	200	18,9	945 000	378 000	18 900	7 560	Türje Község Önkormányzata	nem
2726130	Türje	gravitációs gerinc	Dózsa György utca	Épület, Építmény	1994	50	40	2044	KG-PVC	200	5,6	224 000	89 600	4 480	1 792	Türje Község Önkormányzata	nem
2726330	Türje	gravitációs gerinc	Dózsa György utca	Épület, Építmény	1994	50	40	2044	KG-PVC	200	41	1 640 000	656 000	32 800	13 120	Türje Község Önkormányzata	nem
2726333	Türje	gravitációs gerinc	Dózsa György utca	Épület, Építmény	1994	50	40	2044	KG-PVC	200	56,3	2 252 000	900 800	45 040	18 016	Türje Község Önkormányzata	nem
2726397	Türje	gravitációs gerinc	Dózsa György utca	Épület, Építmény	1994	50	40	2044	KG-PVC	200	1,4	56 000	22 400	1 120	448	Türje Község Önkormányzata	nem
2726398	Türje	gravitációs gerinc	Dózsa György utca	Épület, Építmény	1994	50	40	2044	KG-PVC	200	25,1	1 004 000	401 600	20 080	8 032	Türje Község Önkormányzata	nem
2725971	Türje	gravitációs gerinc	Dózsa György utca	Épület, Építmény	1994	50	40	2044</									

VAGYONLELTÁR- vezetékek																	
Zalaszentgrót és térsége																	
Gravitációs, nyomó gerinc és bekötő vezetékek - Vonalas víziközműobjektum-csoportok																	
Víziközmű-objektum azonosítása, megnevezése					Állapot jellemzők						Gazdasági jellemzők						
Víziközmű objektum azonosító	Település	Objektum típus	Megnevezés	Szakági bontás	Üzembe helyezés éve	Várható élettartam (év)	Állagmutató (%)	Pótlás várható éve (év)	Anyag	Átmérő	Hossz	Újraelőállítási vagy helyettesítési költség (Ft)	Vagyonérték (Ft.)	ÉCS1 Éves pótlási költség (FT/év)	ÉCS2 Éves elszámolható amortizáció	Tulajdonos	KEHOP beruházás
2725986	Türje	gravitációs gerinc	Dózsa György utca	Épület, Építmény	1994	50	40	2044	KG-PVC	200	11,1	444 000	177 600	8 880	3 552	Türje Község Önkormányzata	nem
2725969	Türje	gravitációs gerinc	Dózsa György utca	Épület, Építmény	1994	50	40	2044	KG-PVC	200	23,6	944 000	377 600	18 880	7 552	Türje Község Önkormányzata	nem
2725862	Türje	gravitációs gerinc	Dózsa György utca	Épület, Építmény	1994	50	40	2044	KG-PVC	200	21	840 000	336 000	16 800	6 720	Türje Község Önkormányzata	nem
2725954	Türje	gravitációs gerinc	Jókai Mór utca	Épület, Építmény	1994	50	40	2044	KG-PVC	200	3,2	160 000	64 000	3 200	1 280	Türje Község Önkormányzata	nem
2725949	Türje	gravitációs gerinc	Jókai Mór utca	Épület, Építmény	1994	50	40	2044	KG-PVC	200	22,1	1 105 000	442 000	22 100	8 840	Türje Község Önkormányzata	nem
2725956	Türje	gravitációs gerinc	Jókai Mór utca	Épület, Építmény	1994	50	40	2044	KG-PVC	200	5,2	260 000	104 000	5 200	2 080	Türje Község Önkormányzata	nem
2726372	Türje	gravitációs gerinc	Jókai Mór utca	Épület, Építmény	1994	50	40	2044	KG-PVC	200	26,5	1 325 000	530 000	26 500	10 600	Türje Község Önkormányzata	nem
2726368	Türje	gravitációs gerinc	Jókai Mór utca	Épület, Építmény	1994	50	40	2044	KG-PVC	200	17,5	875 000	350 000	17 500	7 000	Türje Község Önkormányzata	nem
2725955	Türje	gravitációs gerinc	Jókai Mór utca	Épület, Építmény	1994	50	40	2044	KG-PVC	200	17,5	875 000	350 000	17 500	7 000	Türje Község Önkormányzata	nem
2726060	Türje	gravitációs gerinc	Kossuth Lajos utca	Épület, Építmény	1994	50	40	2044	KG-PVC	200	48	2 400 000	960 000	48 000	19 200	Türje Község Önkormányzata	nem
2726198	Türje	gravitációs gerinc	Kossuth Lajos utca	Épület, Építmény	1994	50	40	2044	KG-PVC	200	1	50 000	20 000	1 000	400	Türje Község Önkormányzata	nem
2726241	Türje	gravitációs gerinc	Kossuth Lajos utca	Épület, Építmény	1994	50	40	2044	KG-PVC	200	4,9	245 000	98 000	4 900	1 960	Türje Község Önkormányzata	nem
2726275	Türje	gravitációs gerinc	Kossuth Lajos utca	Épület, Építmény	1994	50	40	2044	KG-PVC	200	11,5	402 500	161 000	8 050	3 220	Türje Község Önkormányzata	nem
2726225	Türje	gravitációs gerinc	Kossuth Lajos utca	Épület, Építmény	1994	50	40	2044	KG-PVC	200	30,8	1 078 000	431 200	21 560	8 624	Türje Község Önkormányzata	nem
2726197	Türje	gravitációs gerinc	Kossuth Lajos utca	Épület, Építmény	1994	50	40	2044	KG-PVC	200	10	500 000	200 000	10 000	4 000	Türje Község Önkormányzata	nem
2726187	Türje	gravitációs gerinc	Kossuth Lajos utca	Épület, Építmény	1994	50	40	2044	KG-PVC	200	26,4	1 320 000	528 000	26 400	10 560	Türje Község Önkormányzata	nem
2725877	Türje	gravitációs gerinc	Kossuth Lajos utca	Épület, Építmény	1994	50	40	2044	KG-PVC	200	6,4	224 000	89 600	4 480	1 792	Türje Község Önkormányzata	nem
2726021	Türje	gravitációs gerinc	Kossuth Lajos utca	Épület, Építmény	1994	50	40	2044	KG-PVC	200	3,5	175 000	70 000	3 500	1 400	Türje Község Önkormányzata	nem
2726026	Türje	gravitációs gerinc	Kossuth Lajos utca	Épület, Építmény	1994	50	40	2044	KG-PVC	200	26,4	1 320 000	528 000	26 400	10 560	Türje Község Önkormányzata	nem
2726028	Türje	gravitációs gerinc	Kossuth Lajos utca	Épület, Építmény	1994	50	40	2044	KG-PVC	200	29,1	1 455 000	582 000	29 100	11 640	Türje Község Önkormányzata	nem
2726170	Türje	gravitációs gerinc	Kossuth Lajos utca	Épület, Építmény	1994	50	40	2044	KG-PVC	200	23,5	1 175 000	470 000	23 500	9 400	Türje Község Önkormányzata	nem
2726172	Türje	gravitációs gerinc	Kossuth Lajos utca	Épület, Építmény	1994	50	40	2044	KG-PVC	200	1,1	55 000	22 000	1 100	440	Türje Község Önkormányzata	nem
2726174	Türje	gravitációs gerinc	Kossuth Lajos utca	Épület, Építmény	1994	50	40	2044	KG-PVC	200	6,9	345 000	138 000	6 900	2 760	Türje Község Önkormányzata	nem
2726184	Türje	gravitációs gerinc	Kossuth Lajos utca	Épület, Építmény	1994	50	40	2044	KG-PVC	200	12,6	630 000	252 000	12 600	5 040	Türje Község Önkormányzata	nem
2726193	Türje	gravitációs gerinc	Kossuth Lajos utca	Épület, Építmény	1994	50	40	2044	KG-PVC	200	9,6	480 000	192 000	9 600	3 840	Türje Község Önkormányzata	nem
2726054	Türje	gravitációs gerinc	Kossuth Lajos utca	Épület, Építmény	1994	50	40	2044	KG-PVC	200	18,4	920 000	368 000	18 400	7 360	Türje Község Önkormányzata	nem
2726055	Türje	gravitációs gerinc	Kossuth Lajos utca	Épület, Építmény	1994	50	40	2044	KG-PVC	200	0,8	40 000	16 000	800	320	Türje Község Önkormányzata	nem
2726012	Türje	gravitációs gerinc	Kossuth Lajos utca	Épület, Építmény	1994	50	40	2044	KG-PVC	200	17	850 000	340 000	17 000	6 800	Türje Község Önkormányzata	nem
2726013	Türje	gravitációs gerinc	Kossuth Lajos utca	Épület, Építmény	1994	50	40	2044	KG-PVC	200	4,8	240 000	96 000	4 800	1 920	Türje Község Önkormányzata	nem
2725880	Türje	gravitációs gerinc	Kossuth Lajos utca	Épület, Építmény	1994	50	40	2044	KG-PVC	200	6,9	345 000	138 000	6 900	2 760	Türje Község Önkormányzata	nem
2725881	Türje	gravitációs gerinc	Kossuth Lajos utca	Épület, Építmény	1994	50	40	2044	KG-PVC	200	4,2	210 000	84 000	4 200	1 680	Türje Község Önkormányzata	nem
2725888	Türje	gravitációs gerinc	Kossuth Lajos utca	Épület, Építmény	1994	50	40	2044	KG-PVC	200	1,4	70 000	28 000	1 400	560	Türje Község Önkormányzata	nem
2725889	Türje	gravitációs gerinc	Kossuth Lajos utca	Épület, Építmény	1994	50	40	2044	KG-PVC	200	13	650 000	260 000	13 000	5 200	Türje Község Önkormányzata	nem
2726014	Türje	gravitációs gerinc	Kossuth Lajos utca	Épület, Építmény	1994	50	40	2044	KG-PVC	200	26,9	1 345 000	538 000	26 900	10 760	Türje Község Önkormányzata	nem
2726015	Türje	gravitációs gerinc	Kossuth Lajos utca	Épület, Építmény	1994	50	40	2044	KG-PVC	200	3,5	175 000	70 000	3 500	1 400	Türje Község Önkormányzata	nem
2726016	Türje	gravitációs gerinc	Kossuth Lajos utca	Épület, Építmény	1994	50	40	2044	KG-PVC	200	8,9	445 000	178 000	8 900	3 560	Türje Község Önkormányzata	nem
2726047	Türje	gravitációs gerinc	Kossuth Lajos utca	Épület, Építmény	1994	50	40	2044	KG-PVC	200	8,2	410 000	164 000	8 200	3 280	Türje Község Önkormányzata	nem
2726048	Türje	gravitációs gerinc	Kossuth Lajos utca	Épület, Építmény	1994	50	40	2044	KG-PVC	200	22,6	1 130 000	452 000	22 600	9 040	Türje Község Önkormányzata	nem
2726049	Türje	gravitációs gerinc	Kossuth Lajos utca	Épület, Építmény	1994	50	40	2044	KG-PVC	200	17,8	890 000	356 000	17 800	7 120	Türje Község Önkormányzata	nem
2726059	Türje	gravitációs gerinc	Kossuth Lajos utca	Épület, Építmény	1994	50	40	2044	KG-PVC	200	30,6	1 530 000	612 000	30 600	12 240	Türje Község Önkormányzata	nem
2726173	Türje	gravitációs gerinc	Kossuth Lajos utca	Épület, Építmény	1994	50	40	2044	KG-PVC	200	2,9	145 000	58 000	2 900	1 160	Türje Község Önkormányzata	nem
2726177	Türje	gravitációs gerinc	Kossuth Lajos utca	Épület, Építmény	1994	50	40	2044	KG-PVC	200	40,6	2 030 000	812 000	40 600	16 240	Türje Község Önkormányzata	nem
2726178	Türje	gravitációs gerinc	Kossuth Lajos utca	Épület, Építmény	1994	50	40	2044	KG-PVC	200	4,6	230 000	92 000	4 600	1 840	Türje Község Önkormányzata	nem
2726243	Türje	gravitációs gerinc	Kossuth Lajos utca	Épület, Építmény	1994	50	40	2044	KG-PVC	200	8,3	415 000	166 000	8 300	3 320	Türje Község Önkormányzata	nem
2726244	Türje	gravitációs gerinc	Kossuth Lajos utca	Épület, Építmény	1994	50	40	2044	KG-PVC	200	21,3	1 065 000	426 000	21 300	8 520	Türje Község Önkormányzata	nem
2726245	Türje	gravitációs gerinc	Kossuth Lajos utca	Épület, Építmény	1994	50	40	2044	KG-PVC	200	3,2	160 000	64 000	3 200	1 280	Türje Község Önkormányzata	nem
2726246	Türje	gravitációs gerinc	Kossuth Lajos utca														

VAGYONLELTÁR- vezetékek																	
Zalaszentgrót és térsége																	
Gravitációs, nyomó gerinc és bekötő vezetékek - Vonalas víziközműobjektum-csoportok																	
Víziközmű-objektum azonosítása, megnevezése					Állapot jellemzők						Gazdasági jellemzők						
Víziközmű objektum azonosító	Település	Objektum típus	Megnevezés	Szakági bontás	Üzembe helyezés éve	Várható élettartam (év)	Állagmutató (%)	Pótlás várható éve (év)	Anyag	Átmérő	Hossz	Újraelőállítási vagy helyettesítési költség (Ft)	Vagyonérték (Ft.)	ÉCS1 Éves pótlási költség (FT/év)	ÉCS2 Éves elszámolható amortizáció	Tulajdonos	KEHOP beruházás
2726249	Türje	gravitációs gerinc	Kossuth Lajos utca	Épület, Építmény	1994	50	40	2044	KG-PVC	200	9,6	480 000	192 000	9 600	3 840	Türje Község Önkormányzata	nem
2725856	Türje	gravitációs gerinc	Kossuth Lajos utca	Épület, Építmény	1994	50	40	2044	KG-PVC	200	11,9	595 000	238 000	11 900	4 760	Türje Község Önkormányzata	nem
2725857	Türje	gravitációs gerinc	Kossuth Lajos utca	Épület, Építmény	1994	50	40	2044	KG-PVC	200	28,5	1 425 000	570 000	28 500	11 400	Türje Község Önkormányzata	nem
2725858	Türje	gravitációs gerinc	Kossuth Lajos utca	Épület, Építmény	1994	50	40	2044	KG-PVC	200	7,7	385 000	154 000	7 700	3 080	Türje Község Önkormányzata	nem
2725859	Türje	gravitációs gerinc	Kossuth Lajos utca	Épület, Építmény	1994	50	40	2044	KG-PVC	200	21,9	1 095 000	438 000	21 900	8 760	Türje Község Önkormányzata	nem
2726017	Türje	gravitációs gerinc	Kossuth Lajos utca	Épület, Építmény	1994	50	40	2044	KG-PVC	200	8,3	415 000	166 000	8 300	3 320	Türje Község Önkormányzata	nem
2726018	Türje	gravitációs gerinc	Kossuth Lajos utca	Épület, Építmény	1994	50	40	2044	KG-PVC	200	1,3	65 000	26 000	1 300	520	Türje Község Önkormányzata	nem
2726019	Türje	gravitációs gerinc	Kossuth Lajos utca	Épület, Építmény	1994	50	40	2044	KG-PVC	200	20,1	1 005 000	402 000	20 100	8 040	Türje Község Önkormányzata	nem
2726020	Türje	gravitációs gerinc	Kossuth Lajos utca	Épület, Építmény	1994	50	40	2044	KG-PVC	200	17	850 000	340 000	17 000	6 800	Türje Község Önkormányzata	nem
2726027	Türje	gravitációs gerinc	Kossuth Lajos utca	Épület, Építmény	1994	50	40	2044	KG-PVC	200	5,4	270 000	108 000	5 400	2 160	Türje Község Önkormányzata	nem
2726029	Türje	gravitációs gerinc	Kossuth Lajos utca	Épület, Építmény	1994	50	40	2044	KG-PVC	200	13,6	680 000	272 000	13 600	5 440	Türje Község Önkormányzata	nem
2726030	Türje	gravitációs gerinc	Kossuth Lajos utca	Épület, Építmény	1994	50	40	2044	KG-PVC	200	13,4	670 000	268 000	13 400	5 360	Türje Község Önkormányzata	nem
2726031	Türje	gravitációs gerinc	Kossuth Lajos utca	Épület, Építmény	1994	50	40	2044	KG-PVC	200	8,4	420 000	168 000	8 400	3 360	Türje Község Önkormányzata	nem
2726032	Türje	gravitációs gerinc	Kossuth Lajos utca	Épület, Építmény	1994	50	40	2044	KG-PVC	200	9,4	470 000	188 000	9 400	3 760	Türje Község Önkormányzata	nem
2726033	Türje	gravitációs gerinc	Kossuth Lajos utca	Épület, Építmény	1994	50	40	2044	KG-PVC	200	9,8	490 000	196 000	9 800	3 920	Türje Község Önkormányzata	nem
2726034	Türje	gravitációs gerinc	Kossuth Lajos utca	Épület, Építmény	1994	50	40	2044	KG-PVC	200	4,3	215 000	86 000	4 300	1 720	Türje Község Önkormányzata	nem
2726035	Türje	gravitációs gerinc	Kossuth Lajos utca	Épület, Építmény	1994	50	40	2044	KG-PVC	200	22,1	1 105 000	442 000	22 100	8 840	Türje Község Önkormányzata	nem
2726036	Türje	gravitációs gerinc	Kossuth Lajos utca	Épület, Építmény	1994	50	40	2044	KG-PVC	200	1,4	70 000	28 000	1 400	560	Türje Község Önkormányzata	nem
2726037	Türje	gravitációs gerinc	Kossuth Lajos utca	Épület, Építmény	1994	50	40	2044	KG-PVC	200	9,7	485 000	194 000	9 700	3 880	Türje Község Önkormányzata	nem
2726038	Türje	gravitációs gerinc	Kossuth Lajos utca	Épület, Építmény	1994	50	40	2044	KG-PVC	200	3,5	175 000	70 000	3 500	1 400	Türje Község Önkormányzata	nem
2726039	Türje	gravitációs gerinc	Kossuth Lajos utca	Épület, Építmény	1994	50	40	2044	KG-PVC	200	10,7	535 000	214 000	10 700	4 280	Türje Község Önkormányzata	nem
2726040	Türje	gravitációs gerinc	Kossuth Lajos utca	Épület, Építmény	1994	50	40	2044	KG-PVC	200	18,4	920 000	368 000	18 400	7 360	Türje Község Önkormányzata	nem
2726041	Türje	gravitációs gerinc	Kossuth Lajos utca	Épület, Építmény	1994	50	40	2044	KG-PVC	200	10,9	545 000	218 000	10 900	4 360	Türje Község Önkormányzata	nem
2726043	Türje	gravitációs gerinc	Kossuth Lajos utca	Épület, Építmény	1994	50	40	2044	KG-PVC	200	4,6	230 000	92 000	4 600	1 840	Türje Község Önkormányzata	nem
2726045	Türje	gravitációs gerinc	Kossuth Lajos utca	Épület, Építmény	1994	50	40	2044	KG-PVC	200	13,4	670 000	268 000	13 400	5 360	Türje Község Önkormányzata	nem
2726046	Türje	gravitációs gerinc	Kossuth Lajos utca	Épület, Építmény	1994	50	40	2044	KG-PVC	200	9,3	465 000	186 000	9 300	3 720	Türje Község Önkormányzata	nem
2726050	Türje	gravitációs gerinc	Kossuth Lajos utca	Épület, Építmény	1994	50	40	2044	KG-PVC	200	25,7	1 285 000	514 000	25 700	10 280	Türje Község Önkormányzata	nem
2726051	Türje	gravitációs gerinc	Kossuth Lajos utca	Épület, Építmény	1994	50	40	2044	KG-PVC	200	4,3	215 000	86 000	4 300	1 720	Türje Község Önkormányzata	nem
2726052	Türje	gravitációs gerinc	Kossuth Lajos utca	Épület, Építmény	1994	50	40	2044	KG-PVC	200	22,5	1 125 000	450 000	22 500	9 000	Türje Község Önkormányzata	nem
2726053	Türje	gravitációs gerinc	Kossuth Lajos utca	Épület, Építmény	1994	50	40	2044	KG-PVC	200	0,5	25 000	10 000	500	200	Türje Község Önkormányzata	nem
2726057	Türje	gravitációs gerinc	Kossuth Lajos utca	Épület, Építmény	1994	50	40	2044	KG-PVC	200	33,2	1 660 000	664 000	33 200	13 280	Türje Község Önkormányzata	nem
2726061	Türje	gravitációs gerinc	Kossuth Lajos utca	Épület, Építmény	1994	50	40	2044	KG-PVC	200	3,7	185 000	74 000	3 700	1 480	Türje Község Önkormányzata	nem
2726062	Türje	gravitációs gerinc	Kossuth Lajos utca	Épület, Építmény	1994	50	40	2044	KG-PVC	200	12,1	605 000	242 000	12 100	4 840	Türje Község Önkormányzata	nem
2726063	Türje	gravitációs gerinc	Kossuth Lajos utca	Épület, Építmény	1994	50	40	2044	KG-PVC	200	23	1 150 000	460 000	23 000	9 200	Türje Község Önkormányzata	nem
2726064	Türje	gravitációs gerinc	Kossuth Lajos utca	Épület, Építmény	1994	50	40	2044	KG-PVC	200	20,2	1 010 000	404 000	20 200	8 080	Türje Község Önkormányzata	nem
2726065	Türje	gravitációs gerinc	Kossuth Lajos utca	Épület, Építmény	1994	50	40	2044	KG-PVC	200	2,7	135 000	54 000	2 700	1 080	Türje Község Önkormányzata	nem
2726067	Türje	gravitációs gerinc	Kossuth Lajos utca	Épület, Építmény	1994	50	40	2044	KG-PVC	200	1,5	75 000	30 000	1 500	600	Türje Község Önkormányzata	nem
2726068	Türje	gravitációs gerinc	Kossuth Lajos utca	Épület, Építmény	1994	50	40	2044	KG-PVC	200	0,9	45 000	18 000	900	360	Türje Község Önkormányzata	nem
2726069	Türje	gravitációs gerinc	Kossuth Lajos utca	Épület, Építmény	1994	50	40	2044	KG-PVC	200	22,6	1 130 000	452 000	22 600	9 040	Türje Község Önkormányzata	nem
2726070	Türje	gravitációs gerinc	Kossuth Lajos utca	Épület, Építmény	1994	50	40	2044	KG-PVC	200	11,6	580 000	232 000	11 600	4 640	Türje Község Önkormányzata	nem
2726071	Türje	gravitációs gerinc	Kossuth Lajos utca	Épület, Építmény	1994	50	40	2044	KG-PVC	200	15	750 000	300 000	15 000	6 000	Türje Község Önkormányzata	nem
2726072	Türje	gravitációs gerinc	Kossuth Lajos utca	Épület, Építmény	1994	50	40	2044	KG-PVC	200	4,5	225 000	90 000	4 500	1 800	Türje Község Önkormányzata	nem
2726073	Türje	gravitációs gerinc	Kossuth Lajos utca	Épület, Építmény	1994	50	40	2044	KG-PVC	200	9,5	475 000	190 000	9 500	3 800	Türje Község Önkormányzata	nem
2726074	Türje	gravitációs gerinc	Kossuth Lajos utca	Épület, Építmény	1994	50	40	2044	KG-PVC	200	2,8	140 000	56 000	2 800	1 120	Türje Község Önkormányzata	nem
2726075	Türje	gravitációs gerinc	Kossuth Lajos utca	Épület, Építmény	1994	50	40	2044	KG-PVC	200	15,9	795 000	318 000	15 900	6 360	Türje Község Önkormányzata	nem
2726076	Türje	gravitációs gerinc	Kossuth Lajos utca	Épület, Építmény	1994	50	40	2044	KG-PVC	200	16,9	845 000	338 000	16 900	6 760	Türje Község Önkormányzata	nem
2726078	Türje	gravitációs gerinc	Kossuth Lajos utca	Épület, Építmény													

VAGYONLELTÁR- vezetékek																	
Zalaszentgrót és térsége																	
Gravitációs, nyomó gerinc és bekötő vezetékek - Vonalas víziközműobjektum-csoportok																	
Víziközmű-objektum azonosítása, megnevezése					Állapot jellemzők						Gazdasági jellemzők						
Víziközmű objektum azonosító	Település	Objektum típus	Megnevezés	Szakági bontás	Üzembe helyezés éve	Várható élettartam (év)	Állagmutató (%)	Pótlás várható éve (év)	Anyag	Átmérő	Hossz	Újraellátási vagy helyettesítési költség (Ft)	Vagyonérték (Ft.)	ÉCS1 Éves pótlási költség (FT/év)	ÉCS2 Éves elszámolható amortizáció	Tulajdonos	KEHOP beruházás
2726224	Türje	gravitációs gerinc	Kossuth Lajos utca	Épület, Építmény	1994	50	40	2044	KG-PVC	200	12,4	620 000	248 000	12 400	4 960	Türje Község Önkormányzata	nem
2726226	Türje	gravitációs gerinc	Kossuth Lajos utca	Épület, Építmény	1994	50	40	2044	KG-PVC	200	31,4	1 099 000	439 600	21 980	8 792	Türje Község Önkormányzata	nem
2726238	Türje	gravitációs gerinc	Kossuth Lajos utca	Épület, Építmény	1994	50	40	2044	KG-PVC	200	2,3	115 000	46 000	2 300	920	Türje Község Önkormányzata	nem
2726242	Türje	gravitációs gerinc	Kossuth Lajos utca	Épület, Építmény	1994	50	40	2044	KG-PVC	200	25,5	1 275 000	510 000	25 500	10 200	Türje Község Önkormányzata	nem
2726248	Türje	gravitációs gerinc	Kossuth Lajos utca	Épület, Építmény	1994	50	40	2044	KG-PVC	200	8,4	420 000	168 000	8 400	3 360	Türje Község Önkormányzata	nem
2726266	Türje	gravitációs gerinc	Kossuth Lajos utca	Épület, Építmény	1994	50	40	2044	KG-PVC	200	42,6	2 130 000	852 000	42 600	17 040	Türje Község Önkormányzata	nem
2726268	Türje	gravitációs gerinc	Kossuth Lajos utca	Épület, Építmény	1994	50	40	2044	KG-PVC	200	3,5	175 000	70 000	3 500	1 400	Türje Község Önkormányzata	nem
2726270	Türje	gravitációs gerinc	Kossuth Lajos utca	Épület, Építmény	1994	50	40	2044	KG-PVC	200	43	2 150 000	860 000	43 000	17 200	Türje Község Önkormányzata	nem
2726273	Türje	gravitációs gerinc	Kossuth Lajos utca	Épület, Építmény	1994	50	40	2044	KG-PVC	200	5,5	275 000	110 000	5 500	2 200	Türje Község Önkormányzata	nem
2726274	Türje	gravitációs gerinc	Kossuth Lajos utca	Épület, Építmény	1994	50	40	2044	KG-PVC	200	23,7	1 185 000	474 000	23 700	9 480	Türje Község Önkormányzata	nem
2726277	Türje	gravitációs gerinc	Kossuth Lajos utca	Épület, Építmény	1994	50	40	2044	KG-PVC	200	6,5	325 000	130 000	6 500	2 600	Türje Község Önkormányzata	nem
2726278	Türje	gravitációs gerinc	Kossuth Lajos utca	Épület, Építmény	1994	50	40	2044	KG-PVC	200	4,7	235 000	94 000	4 700	1 880	Türje Község Önkormányzata	nem
2726279	Türje	gravitációs gerinc	Kossuth Lajos utca	Épület, Építmény	1994	50	40	2044	KG-PVC	200	6,2	310 000	124 000	6 200	2 480	Türje Község Önkormányzata	nem
2726239	Türje	gravitációs gerinc	Kossuth Lajos utca	Épület, Építmény	1994	50	40	2044	KG-PVC	200	3,3	165 000	66 000	3 300	1 320	Türje Község Önkormányzata	nem
2726932	Türje	gravitációs gerinc	Kossuth Lajos utca	Épület, Építmény	1994	50	40	2044	KG-PVC	200	62,2	3 110 000	1 244 000	62 200	24 880	Türje Község Önkormányzata	nem
2726933	Türje	gravitációs gerinc	Kossuth Lajos utca	Épület, Építmény	1994	50	40	2044	KG-PVC	200	59,5	2 975 000	1 190 000	59 500	23 800	Türje Község Önkormányzata	nem
2726937	Türje	gravitációs gerinc	Kossuth Lajos utca	Épület, Építmény	1994	50	40	2044	KG-PVC	200	0,5	25 000	10 000	500	200	Türje Község Önkormányzata	nem
2726186	Türje	gravitációs gerinc	Kossuth Lajos utca	Épület, Építmény	1994	50	40	2044	KG-PVC	200	3,2	160 000	64 000	3 200	1 280	Türje Község Önkormányzata	nem
2726058	Türje	gravitációs gerinc	Kossuth Lajos utca	Épület, Építmény	1994	50	40	2044	KG-PVC	200	2,8	140 000	56 000	2 800	1 120	Türje Község Önkormányzata	nem
2726253	Türje	gravitációs gerinc	Kossuth Lajos utca	Épület, Építmény	1994	50	40	2044	KG-PVC	200	5	250 000	100 000	5 000	2 000	Türje Község Önkormányzata	nem
2726056	Türje	gravitációs gerinc	Kossuth Lajos utca	Épület, Építmény	1994	50	40	2044	KG-PVC	200	14,6	730 000	292 000	14 600	5 840	Türje Község Önkormányzata	nem
2726044	Türje	gravitációs gerinc	Kossuth Lajos utca	Épület, Építmény	1994	50	40	2044	KG-PVC	200	16,2	810 000	324 000	16 200	6 480	Türje Község Önkormányzata	nem
2726171	Türje	gravitációs gerinc	Kossuth Lajos utca	Épület, Építmény	1994	50	40	2044	KG-PVC	200	34,6	1 730 000	692 000	34 600	13 840	Türje Község Önkormányzata	nem
2726176	Türje	gravitációs gerinc	Kossuth Lajos utca	Épület, Építmény	1994	50	40	2044	KG-PVC	200	19,6	980 000	392 000	19 600	7 840	Türje Község Önkormányzata	nem
2726175	Türje	gravitációs gerinc	Kossuth Lajos utca	Épület, Építmény	1994	50	40	2044	KG-PVC	200	8,1	405 000	162 000	8 100	3 240	Türje Község Önkormányzata	nem
2726227	Türje	gravitációs gerinc	Kossuth Lajos utca	Épület, Építmény	1994	50	40	2044	KG-PVC	200	12,5	437 500	175 000	8 750	3 500	Türje Község Önkormányzata	nem
2726252	Türje	gravitációs gerinc	Kossuth Lajos utca	Épület, Építmény	1994	50	40	2044	KG-PVC	200	7,9	395 000	158 000	7 900	3 160	Türje Község Önkormányzata	nem
2726260	Türje	gravitációs gerinc	Kossuth Lajos utca	Épület, Építmény	1994	50	40	2044	KG-PVC	200	17,4	870 000	348 000	17 400	6 960	Türje Község Önkormányzata	nem
2726259	Türje	gravitációs gerinc	Kossuth Lajos utca	Épület, Építmény	1994	50	40	2044	KG-PVC	200	0,6	30 000	12 000	600	240	Türje Község Önkormányzata	nem
2726939	Türje	gravitációs gerinc	Kossuth Lajos utca	Épület, Építmény	1994	50	40	2044	KG-PVC	200	18,8	940 000	376 000	18 800	7 520	Türje Község Önkormányzata	nem
2726025	Türje	gravitációs gerinc	Kossuth Lajos utca	Épület, Építmény	1994	50	40	2044	KG-PVC	200	6,3	315 000	126 000	6 300	2 520	Türje Község Önkormányzata	nem
2726024	Türje	gravitációs gerinc	Kossuth Lajos utca	Épület, Építmény	1994	50	40	2044	KG-PVC	200	19,8	990 000	396 000	19 800	7 920	Türje Község Önkormányzata	nem
2726023	Türje	gravitációs gerinc	Kossuth Lajos utca	Épület, Építmény	1994	50	40	2044	KG-PVC	200	7,9	395 000	158 000	7 900	3 160	Türje Község Önkormányzata	nem
2726022	Türje	gravitációs gerinc	Kossuth Lajos utca	Épület, Építmény	1994	50	40	2044	KG-PVC	200	22,9	1 145 000	458 000	22 900	9 160	Türje Község Önkormányzata	nem
2726342	Türje	gravitációs gerinc	Kossuth Lajos utca	Épület, Építmény	1994	50	40	2044	KG-PVC	200	11,5	575 000	230 000	11 500	4 600	Türje Község Önkormányzata	nem
2726341	Türje	gravitációs gerinc	Kossuth Lajos utca	Épület, Építmény	1994	50	40	2044	KG-PVC	200	47,3	2 365 000	946 000	47 300	18 920	Türje Község Önkormányzata	nem
2726340	Türje	gravitációs gerinc	Kossuth Lajos utca	Épület, Építmény	1994	50	40	2044	KG-PVC	200	22,3	1 115 000	446 000	22 300	8 920	Türje Község Önkormányzata	nem
2726276	Türje	gravitációs gerinc	Kossuth Lajos utca	Épület, Építmény	1994	50	40	2044	KG-PVC	200	45,2	2 260 000	904 000	45 200	18 080	Türje Község Önkormányzata	nem
2726250	Türje	gravitációs gerinc	Kossuth Lajos utca	Épület, Építmény	1994	50	40	2044	KG-PVC	200	53,4	2 670 000	1 068 000	53 400	21 360	Türje Község Önkormányzata	nem
2726940	Türje	gravitációs gerinc	Kossuth Lajos utca	Épület, Építmény	1994	50	40	2044	KG-PVC	200	12,1	423 500	169 400	8 470	3 388	Türje Község Önkormányzata	nem
2726264	Türje	gravitációs gerinc	Kossuth Lajos utca	Épület, Építmény	1994	50	40	2044	KG-PVC	200	21,7	1 085 000	434 000	21 700	8 680	Türje Község Önkormányzata	nem
2725900	Türje	gravitációs gerinc	Kunc Adolf utca	Épület, Építmény	1994	50	40	2044	KG-PVC	200	5,5	275 000	110 000	5 500	2 200	Türje Község Önkormányzata	nem
2725901	Türje	gravitációs gerinc	Kunc Adolf utca	Épület, Építmény	1994	50	40	2044	KG-PVC	200	15,6	780 000	312 000	15 600	6 240	Türje Község Önkormányzata	nem
2725902	Türje	gravitációs gerinc	Kunc Adolf utca	Épület, Építmény	1994	50	40	2044	KG-PVC	200	11	550 000	220 000	11 000	4 400	Türje Község Önkormányzata	nem
2725903	Türje	gravitációs gerinc	Kunc Adolf utca	Épület, Építmény	1994	50	40	2044	KG-PVC	200	22,5	1 125 000	450 000	22 500	9 000	Türje Község Önkormányzata	nem
2725906	Türje	gravitációs gerinc	Kunc Adolf utca	Épület, Építmény	1994	50	40	2044	KG-PVC	200	27,5	1 375 000	550 000	27 500	11 000	Türje Község Önkormányzata	nem
2726310	Türje	grav															

VAGYONLELTÁR- vezetékek																	
Zalaszentgrót és térsége																	
Gravitációs, nyomó gerinc és bekötő vezetékek - Vonalas víziközműobjektum-csoportok																	
Víziközmű-objektum azonosítása, megnevezése					Állapot jellemzők						Gazdasági jellemzők						
Víziközmű objektum azonosító	Település	Objektum típus	Megnevezés	Szakági bontás	Üzembe helyezés éve	Várható élettartam (év)	Állagmutató (%)	Pótlás várható éve (év)	Anyag	Átmérő	Hossz	Újraelőállítási vagy helyettesítési költség (Ft)	Vagyonérték (Ft.)	ÉCS1 Éves pótlási költség (FT/év)	ÉCS2 Éves elszámolható amortizáció	Tulajdonos	KEHOP beruházás
2725882	Türje	gravitációs gerinc	Kunc Adolf utca	Épület, Építmény	1994	50	40	2044	KG-PVC	200	13,2	660 000	264 000	13 200	5 280	Türje Község Önkormányzata	nem
2725850	Türje	gravitációs gerinc	Kunc Adolf utca	Épület, Építmény	1994	50	40	2044	KG-PVC	200	32	1 600 000	640 000	32 000	12 800	Türje Község Önkormányzata	nem
2725849	Türje	gravitációs gerinc	Kunc Adolf utca	Épület, Építmény	1994	50	40	2044	KG-PVC	200	26,5	1 325 000	530 000	26 500	10 600	Türje Község Önkormányzata	nem
2726139	Türje	gravitációs gerinc	Napsugár utca	Épület, Építmény	1994	50	40	2044	KG-PVC	200	0,1	3 500	1 400	70	28	Türje Község Önkormányzata	nem
2725940	Türje	gravitációs gerinc	Napsugár utca	Épület, Építmény	1994	50	40	2044	KG-PVC	200	3,1	108 500	43 400	2 170	868	Türje Község Önkormányzata	nem
2726960	Türje	gravitációs gerinc	Napsugár utca	Épület, Építmény	1994	50	40	2044	KG-PVC	200	14,5	725 000	290 000	14 500	5 800	Türje Község Önkormányzata	nem
2726959	Türje	gravitációs gerinc	Napsugár utca	Épület, Építmény	1994	50	40	2044	KG-PVC	200	2,2	110 000	44 000	2 200	880	Türje Község Önkormányzata	nem
2726378	Türje	gravitációs gerinc	Napsugár utca	Épület, Építmény	1994	50	40	2044	KG-PVC	200	11,4	570 000	228 000	11 400	4 560	Türje Község Önkormányzata	nem
2726364	Türje	gravitációs gerinc	Napsugár utca	Épület, Építmény	1994	50	40	2044	KG-PVC	200	19,7	985 000	394 000	19 700	7 880	Türje Község Önkormányzata	nem
2726138	Türje	gravitációs gerinc	Napsugár utca	Épület, Építmény	1994	50	40	2044	KG-PVC	200	17,3	865 000	346 000	17 300	6 920	Türje Község Önkormányzata	nem
2725946	Türje	gravitációs gerinc	Napsugár utca	Épület, Építmény	1994	50	40	2044	KG-PVC	200	15,4	770 000	308 000	15 400	6 160	Türje Község Önkormányzata	nem
2725945	Türje	gravitációs gerinc	Napsugár utca	Épület, Építmény	1994	50	40	2044	KG-PVC	200	7	350 000	140 000	7 000	2 800	Türje Község Önkormányzata	nem
2725944	Türje	gravitációs gerinc	Napsugár utca	Épület, Építmény	1994	50	40	2044	KG-PVC	200	0,2	10 000	4 000	200	80	Türje Község Önkormányzata	nem
2725943	Türje	gravitációs gerinc	Napsugár utca	Épület, Építmény	1994	50	40	2044	KG-PVC	200	0,3	15 000	6 000	300	120	Türje Község Önkormányzata	nem
2725942	Türje	gravitációs gerinc	Napsugár utca	Épület, Építmény	1994	50	40	2044	KG-PVC	200	2,4	120 000	48 000	2 400	960	Türje Község Önkormányzata	nem
2725941	Türje	gravitációs gerinc	Napsugár utca	Épület, Építmény	1994	50	40	2044	KG-PVC	200	17,5	875 000	350 000	17 500	7 000	Türje Község Önkormányzata	nem
2725939	Türje	gravitációs gerinc	Napsugár utca	Épület, Építmény	1994	50	40	2044	KG-PVC	200	8,3	415 000	166 000	8 300	3 320	Türje Község Önkormányzata	nem
2725932	Türje	gravitációs gerinc	Napsugár utca	Épület, Építmény	1994	50	40	2044	KG-PVC	200	23,1	1 155 000	462 000	23 100	9 240	Türje Község Önkormányzata	nem
2725931	Türje	gravitációs gerinc	Napsugár utca	Épület, Építmény	1994	50	40	2044	KG-PVC	200	18,7	935 000	374 000	18 700	7 480	Türje Község Önkormányzata	nem
2725836	Türje	gravitációs gerinc	Napsugár utca	Épület, Építmény	1994	50	40	2044	KG-PVC	200	52,1	2 605 000	1 042 000	52 100	20 840	Türje Község Önkormányzata	nem
2726304	Türje	gravitációs gerinc	Petőfi Sándor tér	Épület, Építmény	1994	50	40	2044	KG-PVC	200	9,7	485 000	194 000	9 700	3 880	Türje Község Önkormányzata	nem
2726305	Türje	gravitációs gerinc	Petőfi Sándor tér	Épület, Építmény	1994	50	40	2044	KG-PVC	200	22,8	1 140 000	456 000	22 800	9 120	Türje Község Önkormányzata	nem
2726234	Türje	gravitációs gerinc	Petőfi Sándor tér	Épület, Építmény	1994	50	40	2044	KG-PVC	200	14,7	735 000	294 000	14 700	5 880	Türje Község Önkormányzata	nem
2726946	Türje	gravitációs gerinc	Petőfi Sándor tér	Épület, Építmény	1994	50	40	2044	KG-PVC	200	15,8	790 000	316 000	15 800	6 320	Türje Község Önkormányzata	nem
2726947	Türje	gravitációs gerinc	Petőfi Sándor tér	Épület, Építmény	1994	50	40	2044	KG-PVC	200	7,7	385 000	154 000	7 700	3 080	Türje Község Önkormányzata	nem
2726303	Türje	gravitációs gerinc	Petőfi Sándor tér	Épület, Építmény	1994	50	40	2044	KG-PVC	200	47,4	2 370 000	948 000	47 400	18 960	Türje Község Önkormányzata	nem
2726236	Türje	gravitációs gerinc	Petőfi Sándor tér	Épület, Építmény	1994	50	40	2044	KG-PVC	200	26,2	1 310 000	524 000	26 200	10 480	Türje Község Önkormányzata	nem
2726235	Türje	gravitációs gerinc	Petőfi Sándor tér	Épület, Építmény	1994	50	40	2044	KG-PVC	200	18,3	915 000	366 000	18 300	7 320	Türje Község Önkormányzata	nem
2726230	Türje	gravitációs gerinc	Petőfi Sándor tér	Épület, Építmény	1994	50	40	2044	KG-PVC	200	29	1 450 000	580 000	29 000	11 600	Türje Község Önkormányzata	nem
2725841	Türje	gravitációs gerinc	Petőfi Sándor tér	Épület, Építmény	1994	50	40	2044	KG-PVC	200	4	200 000	80 000	4 000	1 600	Türje Község Önkormányzata	nem
2725840	Türje	gravitációs gerinc	Petőfi Sándor tér	Épület, Építmény	1994	50	40	2044	KG-PVC	200	16,1	805 000	322 000	16 100	6 440	Türje Község Önkormányzata	nem
2725838	Türje	gravitációs gerinc	Petőfi Sándor tér	Épület, Építmény	1994	50	40	2044	KG-PVC	200	34,6	1 730 000	692 000	34 600	13 840	Türje Község Önkormányzata	nem
2726408	Türje	gravitációs gerinc	Rákóczi Ferenc utca	Épület, Építmény	1994	50	40	2044	KG-PVC	200	3	150 000	60 000	3 000	1 200	Türje Község Önkormányzata	nem
2726135	Türje	gravitációs gerinc	Rákóczi Ferenc utca	Épület, Építmény	1994	50	40	2044	KG-PVC	200	5,7	228 000	91 200	4 560	1 824	Türje Község Önkormányzata	nem
2726136	Türje	gravitációs gerinc	Rákóczi Ferenc utca	Épület, Építmény	1994	50	40	2044	KG-PVC	200	24	960 000	384 000	19 200	7 680	Türje Község Önkormányzata	nem
2726099	Türje	gravitációs gerinc	Rákóczi Ferenc utca	Épület, Építmény	1994	50	40	2044	KG-PVC	200	7,6	380 000	152 000	7 600	3 040	Türje Község Önkormányzata	nem
2725824	Türje	gravitációs gerinc	Rákóczi Ferenc utca	Épület, Építmény	1994	50	40	2044	KG-PVC	200	18	900 000	360 000	18 000	7 200	Türje Község Önkormányzata	nem
2725825	Türje	gravitációs gerinc	Rákóczi Ferenc utca	Épület, Építmény	1994	50	40	2044	KG-PVC	200	3,7	185 000	74 000	3 700	1 480	Türje Község Önkormányzata	nem
2726111	Türje	gravitációs gerinc	Rákóczi Ferenc utca	Épület, Építmény	1994	50	40	2044	KG-PVC	200	10,6	424 000	169 600	8 480	3 392	Türje Község Önkormányzata	nem
2726349	Türje	gravitációs gerinc	Rákóczi Ferenc utca	Épület, Építmény	1994	50	40	2044	KG-PVC	200	6	210 000	84 000	4 200	1 680	Türje Község Önkormányzata	nem
2726352	Türje	gravitációs gerinc	Rákóczi Ferenc utca	Épület, Építmény	1994	50	40	2044	KG-PVC	200	18,5	740 000	296 000	14 800	5 920	Türje Község Önkormányzata	nem
2726354	Türje	gravitációs gerinc	Rákóczi Ferenc utca	Épület, Építmény	1994	50	40	2044	KG-PVC	200	1	50 000	20 000	1 000	400	Türje Község Önkormányzata	nem
2726979	Türje	gravitációs gerinc	Rákóczi Ferenc utca	Épület, Építmény	1994	50	40	2044	KG-PVC	200	0,9	31 500	12 600	630	252	Türje Község Önkormányzata	nem
2725823	Türje	gravitációs gerinc	Rákóczi Ferenc utca	Épület, Építmény	1994	50	40	2044	KG-PVC	200	22,6	1 130 000	452 000	22 600	9 040	Türje Község Önkormányzata	nem
2726407	Türje	gravitációs gerinc	Rákóczi Ferenc utca	Épület, Építmény	1994	50	40	2044	KG-PVC	200	15,9	636 000	254 400	12 720	5 088	Türje Község Önkormányzata	nem
2726411	Türje	gravitációs gerinc	Rákóczi Ferenc utca	Épület, Építmény	1994	50	40	2044	KG-PVC	200	30,8	1 078 000	431 200	21 560	8 624	Türje Község Önkormányzata	nem
2726093	Türje	gravitációs gerinc	Rákóczi Ferenc utca	Épület, Építmény	1994	50											

VAGYONLELTÁR- vezetékek																	
Zalaszentgrót és térsége																	
Gravitációs, nyomó gerinc és bekötő vezetékek - Vonalas víziközműobjektum-csoportok																	
Víziközmű-objektum azonosítása, megnevezése					Állapot jellemzők						Gazdasági jellemzők						
Víziközmű objektum azonosító	Település	Objektum típus	Megnevezés	Szakági bontás	Üzembe helyezés éve	Várható élettartam (év)	Állagmutató (%)	Pótlás várható éve (év)	Anyag	Átmérő	Hossz	Újraellátási vagy helyettesítési költség (Ft)	Vagyonérték (Ft.)	ÉCS1 Éves pótlási költség (FT/év)	ÉCS2 Éves elszámolható amortizáció	Tulajdonos	KEHOP beruházás
2725935	Türje	gravitációs gerinc	Sporttelep utca	Épület, Építmény	1994	50	40	2044	KG-PVC	200	25,5	1 275 000	510 000	25 500	10 200	Türje Község Önkormányzata	nem
2726373	Türje	gravitációs gerinc	Sporttelep utca	Épület, Építmény	1994	50	40	2044	KG-PVC	200	5,8	290 000	116 000	5 800	2 320	Türje Község Önkormányzata	nem
2726374	Türje	gravitációs gerinc	Sporttelep utca	Épület, Építmény	1994	50	40	2044	KG-PVC	200	12,1	605 000	242 000	12 100	4 840	Türje Község Önkormányzata	nem
2726377	Türje	gravitációs gerinc	Sporttelep utca	Épület, Építmény	1994	50	40	2044	KG-PVC	200	3,2	160 000	64 000	3 200	1 280	Türje Község Önkormányzata	nem
2725948	Türje	gravitációs gerinc	Sporttelep utca	Épület, Építmény	1994	50	40	2044	KG-PVC	200	23,9	1 195 000	478 000	23 900	9 560	Türje Község Önkormányzata	nem
2725927	Türje	gravitációs gerinc	Sporttelep utca	Épület, Építmény	1994	50	40	2044	KG-PVC	200	36,6	1 830 000	732 000	36 600	14 640	Türje Község Önkormányzata	nem
2725930	Türje	gravitációs gerinc	Sporttelep utca	Épület, Építmény	1994	50	40	2044	KG-PVC	200	6	300 000	120 000	6 000	2 400	Türje Község Önkormányzata	nem
2725933	Türje	gravitációs gerinc	Sporttelep utca	Épület, Építmény	1994	50	40	2044	KG-PVC	200	16,6	830 000	332 000	16 600	6 640	Türje Község Önkormányzata	nem
2725936	Türje	gravitációs gerinc	Sporttelep utca	Épület, Építmény	1994	50	40	2044	KG-PVC	200	1,9	95 000	38 000	1 900	760	Türje Község Önkormányzata	nem
2725937	Türje	gravitációs gerinc	Sporttelep utca	Épület, Építmény	1994	50	40	2044	KG-PVC	200	16,1	805 000	322 000	16 100	6 440	Türje Község Önkormányzata	nem
2725938	Türje	gravitációs gerinc	Sporttelep utca	Épület, Építmény	1994	50	40	2044	KG-PVC	200	24,8	1 240 000	496 000	24 800	9 920	Türje Község Önkormányzata	nem
2726380	Türje	gravitációs gerinc	Sporttelep utca	Épület, Építmény	1994	50	40	2044	KG-PVC	200	14,6	730 000	292 000	14 600	5 840	Türje Község Önkormányzata	nem
2725952	Türje	gravitációs gerinc	Sporttelep utca	Épület, Építmény	1994	50	40	2044	KG-PVC	200	20,3	1 015 000	406 000	20 300	8 120	Türje Község Önkormányzata	nem
2726375	Türje	gravitációs gerinc	Sporttelep utca	Épület, Építmény	1994	50	40	2044	KG-PVC	200	22,9	1 145 000	458 000	22 900	9 160	Türje Község Önkormányzata	nem
2725953	Türje	gravitációs gerinc	Sporttelep utca	Épület, Építmény	1994	50	40	2044	KG-PVC	200	8	400 000	160 000	8 000	3 200	Türje Község Önkormányzata	nem
2726371	Türje	gravitációs gerinc	Sporttelep utca	Épület, Építmény	1994	50	40	2044	KG-PVC	200	49,1	2 455 000	982 000	49 100	19 640	Türje Község Önkormányzata	nem
2725951	Türje	gravitációs gerinc	Sporttelep utca	Épület, Építmény	1994	50	40	2044	KG-PVC	200	26,9	1 345 000	538 000	26 900	10 760	Türje Község Önkormányzata	nem
2725950	Türje	gravitációs gerinc	Sporttelep utca	Épület, Építmény	1994	50	40	2044	KG-PVC	200	12,1	605 000	242 000	12 100	4 840	Türje Község Önkormányzata	nem
2725868	Türje	gravitációs gerinc	Sporttelep utca	Épület, Építmény	1994	50	40	2044	KG-PVC	200	24	1 200 000	480 000	24 000	9 600	Türje Község Önkormányzata	nem
2725866	Türje	gravitációs gerinc	Sporttelep utca	Épület, Építmény	1994	50	40	2044	KG-PVC	200	24,1	1 205 000	482 000	24 100	9 640	Türje Község Önkormányzata	nem
2725854	Türje	gravitációs gerinc	Sporttelep utca	Épület, Építmény	1994	50	40	2044	KG-PVC	200	11,1	555 000	222 000	11 100	4 440	Türje Község Önkormányzata	nem
2725905	Türje	gravitációs gerinc	Szabadság tér	Épület, Építmény	1994	50	40	2044	KG-PVC	200	17,2	860 000	344 000	17 200	6 880	Türje Község Önkormányzata	nem
2726942	Türje	gravitációs gerinc	Szabadság tér	Épület, Építmény	1994	50	40	2044	KG-PVC	200	61,7	2 159 500	863 800	43 190	17 276	Türje Község Önkormányzata	nem
2726962	Türje	gravitációs gerinc	Szabadság tér	Épület, Építmény	1994	50	40	2044	KG-PVC	200	29,1	1 455 000	582 000	29 100	11 640	Türje Község Önkormányzata	nem
2726961	Türje	gravitációs gerinc	Szabadság tér	Épület, Építmény	1994	50	40	2044	KG-PVC	200	46,9	2 345 000	938 000	46 900	18 760	Türje Község Önkormányzata	nem
2726327	Türje	gravitációs gerinc	Szabadság tér	Épület, Építmény	1994	50	40	2044	KG-PVC	200	23,4	1 170 000	468 000	23 400	9 360	Türje Község Önkormányzata	nem
2726319	Türje	gravitációs gerinc	Szabadság tér	Épület, Építmény	1994	50	40	2044	KG-PVC	200	33,9	1 695 000	678 000	33 900	13 560	Türje Község Önkormányzata	nem
2726309	Türje	gravitációs gerinc	Szabadság tér	Épület, Építmény	1994	50	40	2044	KG-PVC	200	22,7	1 135 000	454 000	22 700	9 080	Türje Község Önkormányzata	nem
2725852	Türje	gravitációs gerinc	Szabadság tér	Épület, Építmény	1994	50	40	2044	KG-PVC	200	44,1	2 205 000	882 000	44 100	17 640	Türje Község Önkormányzata	nem
2725851	Türje	gravitációs gerinc	Szabadság tér	Épület, Építmény	1994	50	40	2044	KG-PVC	200	33	1 650 000	660 000	33 000	13 200	Türje Község Önkormányzata	nem
2725848	Türje	gravitációs gerinc	Szabadság tér	Épület, Építmény	1994	50	40	2044	KG-PVC	200	36,8	1 840 000	736 000	36 800	14 720	Türje Község Önkormányzata	nem
2725847	Türje	gravitációs gerinc	Szabadság tér	Épület, Építmény	1994	50	40	2044	KG-PVC	200	27,5	1 375 000	550 000	27 500	11 000	Türje Község Önkormányzata	nem
2725843	Türje	gravitációs gerinc	Szabadság tér	Épület, Építmény	1994	50	40	2044	KG-PVC	200	24,9	1 245 000	498 000	24 900	9 960	Türje Község Önkormányzata	nem
2726941	Türje	gravitációs gerinc	Szabadság tér	Épület, Építmény	1994	50	40	2044	KG-PVC	200	50,4	1 764 000	705 600	35 280	14 112	Türje Község Önkormányzata	nem
2726080	Türje	gravitációs gerinc	Széchenyi István utca	Épület, Építmény	1994	50	40	2044	KG-PVC	200	10,2	357 000	142 800	7 140	2 856	Türje Község Önkormányzata	nem
2726155	Türje	gravitációs gerinc	Széchenyi István utca	Épület, Építmény	1994	50	40	2044	KG-PVC	200	3,5	122 500	49 000	2 450	980	Türje Község Önkormányzata	nem
2726285	Türje	gravitációs gerinc	Széchenyi István utca	Épület, Építmény	1994	50	40	2044	KG-PVC	200	7,9	276 500	110 600	5 530	2 212	Türje Község Önkormányzata	nem
2726295	Türje	gravitációs gerinc	Széchenyi István utca	Épület, Építmény	1994	50	40	2044	KG-PVC	200	5	175 000	70 000	3 500	1 400	Türje Község Önkormányzata	nem
2726202	Türje	gravitációs gerinc	Széchenyi István utca	Épület, Építmény	1994	50	40	2044	KG-PVC	200	13,5	540 000	216 000	10 800	4 320	Türje Község Önkormányzata	nem
2726147	Türje	gravitációs gerinc	Széchenyi István utca	Épület, Építmény	1994	50	40	2044	KG-PVC	200	17,9	626 500	250 600	12 530	5 012	Türje Község Önkormányzata	nem
2726152	Türje	gravitációs gerinc	Széchenyi István utca	Épület, Építmény	1994	50	40	2044	KG-PVC	200	13,4	469 000	187 600	9 380	3 752	Türje Község Önkormányzata	nem
2726153	Türje	gravitációs gerinc	Széchenyi István utca	Épület, Építmény	1994	50	40	2044	KG-PVC	200	2,7	94 500	37 800	1 890	756	Türje Község Önkormányzata	nem
2726079	Türje	gravitációs gerinc	Széchenyi István utca	Épület, Építmény	1994	50	40	2044	KG-PVC	200	1	35 000	14 000	700	280	Türje Község Önkormányzata	nem
2726082	Türje	gravitációs gerinc	Széchenyi István utca	Épület, Építmény	1994	50	40	2044	KG-PVC	200	9,9	346 500	138 600	6 930	2 772	Türje Község Önkormányzata	nem
2726166	Türje	gravitációs gerinc	Széchenyi István utca	Épület, Építmény	1994	50	40	2044	KG-PVC	200	10,6	371 000	148 400	7 420	2 968	Türje Község Önkormányzata	nem
2726167	Türje	gravitációs gerinc	Széchenyi István utca	Épület, Építmény	1994	50	40	2044	KG-PVC	200	1,4	56 000	22 400	1 120	448	Türje Község Önkormányzata	nem

VAGYONLELTÁR- vezeték																	
Zalaszentgrót és térsége																	
Gravitációs, nyomó gerinc és bekötő vezeték - Vonalas víziközműobjektum-csoportok																	
Víziközmű-objektum azonosítása, megnevezése					Állapot jellemzők						Gazdasági jellemzők						
Víziközmű objektum azonosító	Település	Objektum típus	Megnevezés	Szakági bontás	Üzembe helyezés éve	Várható élettartam (év)	Állagmutató (%)	Pótlás várható éve (év)	Anyag	Átmérő	Hossz	Újraelőállítási vagy helyettesítési költség (Ft)	Vagyonérték (Ft.)	ÉCS1 Éves pótlási költség (FT/év)	ÉCS2 Éves elszámolható amortizáció	Tulajdonos	KEHOP beruházás
2726212	Türje	gravitációs gerinc	Széchenyi István utca	Épület, Építmény	1994	50	40	2044	KG-PVC	200	7,6	266 000	106 400	5 320	2 128	Türje Község Önkormányzata	nem
2726286	Türje	gravitációs gerinc	Széchenyi István utca	Épület, Építmény	1994	50	40	2044	KG-PVC	200	1,5	52 500	21 000	1 050	420	Türje Község Önkormányzata	nem
2726217	Türje	gravitációs gerinc	Széchenyi István utca	Épület, Építmény	1994	50	40	2044	KG-PVC	200	19,8	693 000	277 200	13 860	5 544	Türje Község Önkormányzata	nem
2726293	Türje	gravitációs gerinc	Széchenyi István utca	Épület, Építmény	1994	50	40	2044	KG-PVC	200	3,2	112 000	44 800	2 240	896	Türje Község Önkormányzata	nem
2726163	Türje	gravitációs gerinc	Széchenyi István utca	Épület, Építmény	1994	50	40	2044	KG-PVC	200	0,5	17 500	7 000	350	140	Türje Község Önkormányzata	nem
2726142	Türje	gravitációs gerinc	Széchenyi István utca	Épület, Építmény	1994	50	40	2044	KG-PVC	200	10,7	428 000	171 200	8 560	3 424	Türje Község Önkormányzata	nem
2725879	Türje	gravitációs gerinc	Széchenyi István utca	Épület, Építmény	1994	50	40	2044	KG-PVC	200	15	600 000	240 000	12 000	4 800	Türje Község Önkormányzata	nem
2726157	Türje	gravitációs gerinc	Széchenyi István utca	Épület, Építmény	1994	50	40	2044	KG-PVC	200	11,4	399 000	159 600	7 980	3 192	Türje Község Önkormányzata	nem
2726160	Türje	gravitációs gerinc	Széchenyi István utca	Épület, Építmény	1994	50	40	2044	KG-PVC	200	3	105 000	42 000	2 100	840	Türje Község Önkormányzata	nem
2726161	Türje	gravitációs gerinc	Széchenyi István utca	Épület, Építmény	1994	50	40	2044	KG-PVC	200	14,5	507 500	203 000	10 150	4 060	Türje Község Önkormányzata	nem
2726164	Türje	gravitációs gerinc	Széchenyi István utca	Épület, Építmény	1994	50	40	2044	KG-PVC	200	13,8	483 000	193 200	9 660	3 864	Türje Község Önkormányzata	nem
2726280	Türje	gravitációs gerinc	Széchenyi István utca	Épület, Építmény	1994	50	40	2044	KG-PVC	200	6,6	264 000	105 600	5 280	2 112	Türje Község Önkormányzata	nem
2726281	Türje	gravitációs gerinc	Széchenyi István utca	Épület, Építmény	1994	50	40	2044	KG-PVC	200	19,8	792 000	316 800	15 840	6 336	Türje Község Önkormányzata	nem
2726282	Türje	gravitációs gerinc	Széchenyi István utca	Épület, Építmény	1994	50	40	2044	KG-PVC	200	9,8	343 000	137 200	6 860	2 744	Türje Község Önkormányzata	nem
2726288	Türje	gravitációs gerinc	Széchenyi István utca	Épület, Építmény	1994	50	40	2044	KG-PVC	200	7,8	273 000	109 200	5 460	2 184	Türje Község Önkormányzata	nem
2726290	Türje	gravitációs gerinc	Széchenyi István utca	Épület, Építmény	1994	50	40	2044	KG-PVC	200	23,5	822 500	329 000	16 450	6 580	Türje Község Önkormányzata	nem
2726294	Türje	gravitációs gerinc	Széchenyi István utca	Épület, Építmény	1994	50	40	2044	KG-PVC	200	26,5	927 500	371 000	18 550	7 420	Türje Község Önkormányzata	nem
2726296	Türje	gravitációs gerinc	Széchenyi István utca	Épület, Építmény	1994	50	40	2044	KG-PVC	200	1,5	52 500	21 000	1 050	420	Türje Község Önkormányzata	nem
2726297	Türje	gravitációs gerinc	Széchenyi István utca	Épület, Építmény	1994	50	40	2044	KG-PVC	200	2,7	108 000	43 200	2 160	864	Türje Község Önkormányzata	nem
2726298	Türje	gravitációs gerinc	Széchenyi István utca	Épület, Építmény	1994	50	40	2044	KG-PVC	200	13,7	548 000	219 200	10 960	4 384	Türje Község Önkormányzata	nem
2726299	Türje	gravitációs gerinc	Széchenyi István utca	Épület, Építmény	1994	50	40	2044	KG-PVC	200	3,1	124 000	49 600	2 480	992	Türje Község Önkormányzata	nem
2726935	Türje	gravitációs gerinc	Széchenyi István utca	Épület, Építmény	1994	50	40	2044	KG-PVC	200	7,7	269 500	107 800	5 390	2 156	Türje Község Önkormányzata	nem
2726936	Türje	gravitációs gerinc	Széchenyi István utca	Épület, Építmény	1994	50	40	2044	KG-PVC	200	2,2	77 000	30 800	1 540	616	Türje Község Önkormányzata	nem
2726220	Türje	gravitációs gerinc	Széchenyi István utca	Épület, Építmény	1994	50	40	2044	KG-PVC	200	14,6	511 000	204 400	10 220	4 088	Türje Község Önkormányzata	nem
2726218	Türje	gravitációs gerinc	Széchenyi István utca	Épület, Építmény	1994	50	40	2044	KG-PVC	200	6,2	217 000	86 800	4 340	1 736	Türje Község Önkormányzata	nem
2726284	Türje	gravitációs gerinc	Széchenyi István utca	Épület, Építmény	1994	50	40	2044	KG-PVC	200	20,7	724 500	289 800	14 490	5 796	Türje Község Önkormányzata	nem
2726283	Türje	gravitációs gerinc	Széchenyi István utca	Épület, Építmény	1994	50	40	2044	KG-PVC	200	7	245 000	98 000	4 900	1 960	Türje Község Önkormányzata	nem
2726210	Türje	gravitációs gerinc	Széchenyi István utca	Épület, Építmény	1994	50	40	2044	KG-PVC	200	15,8	632 000	252 800	12 640	5 056	Türje Község Önkormányzata	nem
2726201	Türje	gravitációs gerinc	Széchenyi István utca	Épület, Építmény	1994	50	40	2044	KG-PVC	200	16,4	574 000	229 600	11 480	4 592	Türje Község Önkormányzata	nem
2726154	Türje	gravitációs gerinc	Széchenyi István utca	Épület, Építmény	1994	50	40	2044	KG-PVC	200	8,4	294 000	117 600	5 880	2 352	Türje Község Önkormányzata	nem
2726162	Türje	gravitációs gerinc	Széchenyi István utca	Épület, Építmény	1994	50	40	2044	KG-PVC	200	9,8	343 000	137 200	6 860	2 744	Türje Község Önkormányzata	nem
2726159	Türje	gravitációs gerinc	Széchenyi István utca	Épület, Építmény	1994	50	40	2044	KG-PVC	200	5,6	196 000	78 400	3 920	1 568	Türje Község Önkormányzata	nem
2726151	Türje	gravitációs gerinc	Széchenyi István utca	Épület, Építmény	1994	50	40	2044	KG-PVC	200	18,4	644 000	257 600	12 880	5 152	Türje Község Önkormányzata	nem
2726165	Türje	gravitációs gerinc	Széchenyi István utca	Épület, Építmény	1994	50	40	2044	KG-PVC	200	17,9	626 500	250 600	12 530	5 012	Türje Község Önkormányzata	nem
2726156	Türje	gravitációs gerinc	Széchenyi István utca	Épület, Építmény	1994	50	40	2044	KG-PVC	200	8,9	311 500	124 600	6 230	2 492	Türje Község Önkormányzata	nem
2726181	Türje	gravitációs gerinc	Széchenyi István utca	Épület, Építmény	1994	50	40	2044	KG-PVC	200	40,4	1 616 000	646 400	32 320	12 928	Türje Község Önkormányzata	nem
2726180	Türje	gravitációs gerinc	Széchenyi István utca	Épület, Építmény	1994	50	40	2044	KG-PVC	200	2,3	92 000	36 800	1 840	736	Türje Község Önkormányzata	nem
2726200	Türje	gravitációs gerinc	Széchenyi István utca	Épület, Építmény	1994	50	40	2044	KG-PVC	200	12,9	516 000	206 400	10 320	4 128	Türje Község Önkormányzata	nem
2726213	Türje	gravitációs gerinc	Széchenyi István utca	Épület, Építmény	1994	50	40	2044	KG-PVC	200	16,7	584 500	233 800	11 690	4 676	Türje Község Önkormányzata	nem
2726211	Türje	gravitációs gerinc	Széchenyi István utca	Épület, Építmény	1994	50	40	2044	KG-PVC	200	7,9	276 500	110 600	5 530	2 212	Türje Község Önkormányzata	nem
2726216	Türje	gravitációs gerinc	Széchenyi István utca	Épület, Építmény	1994	50	40	2044	KG-PVC	200	4,4	154 000	61 600	3 080	1 232	Türje Község Önkormányzata	nem
2726215	Türje	gravitációs gerinc	Széchenyi István utca	Épület, Építmény	1994	50	40	2044	KG-PVC	200	1,4	49 000	19 600	980	392	Türje Község Önkormányzata	nem
2726219	Türje	gravitációs gerinc	Széchenyi István utca	Épület, Építmény	1994	50	40	2044	KG-PVC	200	5,3	212 000	84 800	4 240	1 696	Türje Község Önkormányzata	nem
2726207	Türje	gravitációs gerinc	Széchenyi István utca	Épület, Építmény	1994	50	40	2044	KG-PVC	200	2,6	104 000	41 600	2 080	832	Türje Község Önkormányzata	nem
2726206	Türje	gravitációs gerinc	Széchenyi István utca	Épület, Építmény	1994	50	40	2044	KG-PVC	200	5,8	232 000	92 800	4 640	1 856	Türje Község Önkormányzata	nem
2726205	Türje	gravitációs gerinc	Széchenyi István utca	Épület, Építmény	1994	50	40	2044	KG-PVC	200	9,4	376 000	150 400	7 520	3 008	Türje Község Önkormányzata	nem
2726204	Türje	gravitációs gerinc	Széchenyi István utca	Épület, Építmény	1994												

VAGYONLELTÁR- vezetékek																	
Zalaszentgrót és térsége																	
Gravitációs, nyomó gerinc és bekötő vezetékek - Vonalas víziközműobjektum-csoportok																	
Víziközmű-objektum azonosítása, megnevezése					Állapot jellemzők							Gazdasági jellemzők					
Víziközmű objektum azonosító	Település	Objektum típus	Megnevezés	Szakági bontás	Üzembe helyezés éve	Várható élettartam (év)	Állagmutató (%)	Pótlás várható éve (év)	Anyag	Átmérő	Hossz	Újraelőállítási vagy helyettesítési költség (Ft)	Vagyonérték (Ft.)	ÉCS1 Éves pótlási költség (Ft/év)	ÉCS2 Éves elszámolható amortizáció	Tulajdonos	KEHOP beruházás
2725919	Türje	gravitációs gerinc	Szentgróti utca	Épület, Építmény	1994	50	40	2044	KG-PVC	200	4	200 000	80 000	4 000	1 600	Türje Község Önkormányzata	nem
2725920	Türje	gravitációs gerinc	Szentgróti utca	Épület, Építmény	1994	50	40	2044	KG-PVC	200	9,9	495 000	198 000	9 900	3 960	Türje Község Önkormányzata	nem
2725921	Türje	gravitációs gerinc	Szentgróti utca	Épület, Építmény	1994	50	40	2044	KG-PVC	200	21,4	1 070 000	428 000	21 400	8 560	Türje Község Önkormányzata	nem
2725922	Türje	gravitációs gerinc	Szentgróti utca	Épület, Építmény	1994	50	40	2044	KG-PVC	200	4,8	240 000	96 000	4 800	1 920	Türje Község Önkormányzata	nem
2725923	Türje	gravitációs gerinc	Szentgróti utca	Épület, Építmény	1994	50	40	2044	KG-PVC	200	4,4	220 000	88 000	4 400	1 760	Türje Község Önkormányzata	nem
2725924	Türje	gravitációs gerinc	Szentgróti utca	Épület, Építmény	1994	50	40	2044	KG-PVC	200	4,5	225 000	90 000	4 500	1 800	Türje Község Önkormányzata	nem
2725926	Türje	gravitációs gerinc	Szentgróti utca	Épület, Építmény	1994	50	40	2044	KG-PVC	200	12,3	615 000	246 000	12 300	4 920	Türje Község Önkormányzata	nem
2726415	Türje	gravitációs gerinc	Szentgróti utca	Épület, Építmény	1994	50	40	2044	KG-PVC	200	2,7	135 000	54 000	2 700	1 080	Türje Község Önkormányzata	nem
2726416	Türje	gravitációs gerinc	Szentgróti utca	Épület, Építmény	1994	50	40	2044	KG-PVC	200	15,7	785 000	314 000	15 700	6 280	Türje Község Önkormányzata	nem
2726417	Türje	gravitációs gerinc	Szentgróti utca	Épület, Építmény	1994	50	40	2044	KG-PVC	200	1,4	70 000	28 000	1 400	560	Türje Község Önkormányzata	nem
2725928	Türje	gravitációs gerinc	Szentgróti utca	Épület, Építmény	1994	50	40	2044	KG-PVC	200	24,3	1 215 000	486 000	24 300	9 720	Türje Község Önkormányzata	nem
2726382	Türje	gravitációs gerinc	Szentgróti utca	Épület, Építmény	1994	50	40	2044	KG-PVC	200	80,1	4 005 000	1 602 000	80 100	32 040	Türje Község Önkormányzata	nem
2726381	Türje	gravitációs gerinc	Szentgróti utca	Épület, Építmény	1994	50	40	2044	KG-PVC	200	7,6	380 000	152 000	7 600	3 040	Türje Község Önkormányzata	nem
2725899	Türje	gravitációs gerinc	Szentgróti utca	Épület, Építmény	1994	50	40	2044	KG-PVC	200	4,4	220 000	88 000	4 400	1 760	Türje Község Önkormányzata	nem
2726134	Türje	gravitációs gerinc	Táncsics Mihály utca	Épület, Építmény	1994	50	40	2044	KG-PVC	200	16,2	567 000	226 800	11 340	4 536	Türje Község Önkormányzata	nem
2725968	Türje	gravitációs gerinc	Táncsics Mihály utca	Épület, Építmény	1994	50	40	2044	KG-PVC	200	31,8	1 113 000	445 200	22 260	8 904	Türje Község Önkormányzata	nem
2725973	Türje	gravitációs gerinc	Táncsics Mihály utca	Épület, Építmény	1994	50	40	2044	KG-PVC	200	18,9	661 500	264 600	13 230	5 292	Türje Község Önkormányzata	nem
2725991	Türje	gravitációs gerinc	Táncsics Mihály utca	Épület, Építmény	1994	50	40	2044	KG-PVC	200	20,1	703 500	281 400	14 070	5 628	Türje Község Önkormányzata	nem
2725992	Türje	gravitációs gerinc	Táncsics Mihály utca	Épület, Építmény	1994	50	40	2044	KG-PVC	200	8,2	287 000	114 800	5 740	2 296	Türje Község Önkormányzata	nem
2725994	Türje	gravitációs gerinc	Táncsics Mihály utca	Épület, Építmény	1994	50	40	2044	KG-PVC	200	11,9	416 500	166 600	8 330	3 332	Türje Község Önkormányzata	nem
2725997	Türje	gravitációs gerinc	Táncsics Mihály utca	Épület, Építmény	1994	50	40	2044	KG-PVC	200	23,3	815 500	326 200	16 310	6 524	Türje Község Önkormányzata	nem
2726009	Türje	gravitációs gerinc	Táncsics Mihály utca	Épület, Építmény	1994	50	40	2044	KG-PVC	200	14,6	511 000	204 400	10 220	4 088	Türje Község Önkormányzata	nem
2725860	Türje	gravitációs gerinc	Táncsics Mihály utca	Épület, Építmény	1994	50	40	2044	KG-PVC	200	33,9	1 186 500	474 600	23 730	9 492	Türje Község Önkormányzata	nem
2725993	Türje	gravitációs gerinc	Táncsics Mihály utca	Épület, Építmény	1994	50	40	2044	KG-PVC	200	14,1	493 500	197 400	9 870	3 948	Türje Község Önkormányzata	nem
2725996	Türje	gravitációs gerinc	Táncsics Mihály utca	Épület, Építmény	1994	50	40	2044	KG-PVC	200	4,4	154 000	61 600	3 080	1 232	Türje Község Önkormányzata	nem
2726001	Türje	gravitációs gerinc	Táncsics Mihály utca	Épület, Építmény	1994	50	40	2044	KG-PVC	200	6,7	234 500	93 800	4 690	1 876	Türje Község Önkormányzata	nem
2726386	Türje	gravitációs gerinc	Táncsics Mihály utca	Épület, Építmény	1994	50	40	2044	KG-PVC	200	7,7	269 500	107 800	5 390	2 156	Türje Község Önkormányzata	nem
2726395	Türje	gravitációs gerinc	Táncsics Mihály utca	Épület, Építmény	1994	50	40	2044	KG-PVC	200	1,1	38 500	15 400	770	308	Türje Község Önkormányzata	nem
2726396	Türje	gravitációs gerinc	Táncsics Mihály utca	Épület, Építmény	1994	50	40	2044	KG-PVC	200	1	35 000	14 000	700	280	Türje Község Önkormányzata	nem
2726977	Türje	gravitációs gerinc	Táncsics Mihály utca	Épület, Építmény	1994	50	40	2044	KG-PVC	200	24,9	871 500	348 600	17 430	6 972	Türje Község Önkormányzata	nem
2726976	Türje	gravitációs gerinc	Táncsics Mihály utca	Épület, Építmény	1994	50	40	2044	KG-PVC	200	12,2	427 000	170 800	8 540	3 416	Türje Község Önkormányzata	nem
2726394	Türje	gravitációs gerinc	Táncsics Mihály utca	Épület, Építmény	1994	50	40	2044	KG-PVC	200	19,3	675 500	270 200	13 510	5 404	Türje Község Önkormányzata	nem
2726392	Türje	gravitációs gerinc	Táncsics Mihály utca	Épület, Építmény	1994	50	40	2044	KG-PVC	200	7,5	262 500	105 000	5 250	2 100	Türje Község Önkormányzata	nem
2726385	Türje	gravitációs gerinc	Táncsics Mihály utca	Épület, Építmény	1994	50	40	2044	KG-PVC	200	21	735 000	294 000	14 700	5 880	Türje Község Önkormányzata	nem
2726383	Türje	gravitációs gerinc	Táncsics Mihály utca	Épület, Építmény	1994	50	40	2044	KG-PVC	200	7,1	248 500	99 400	4 970	1 988	Türje Község Önkormányzata	nem
2726010	Türje	gravitációs gerinc	Táncsics Mihály utca	Épület, Építmény	1994	50	40	2044	KG-PVC	200	14,9	521 500	208 600	10 430	4 172	Türje Község Önkormányzata	nem
2726004	Türje	gravitációs gerinc	Táncsics Mihály utca	Épület, Építmény	1994	50	40	2044	KG-PVC	200	22,1	773 500	309 400	15 470	6 188	Türje Község Önkormányzata	nem
2726003	Türje	gravitációs gerinc	Táncsics Mihály utca	Épület, Építmény	1994	50	40	2044	KG-PVC	200	8,7	304 500	121 800	6 090	2 436	Türje Község Önkormányzata	nem
2726002	Türje	gravitációs gerinc	Táncsics Mihály utca	Épület, Építmény	1994	50	40	2044	KG-PVC	200	12,7	444 500	177 800	8 890	3 556	Türje Község Önkormányzata	nem
2726968	Türje	mellékgyűjtő	Vásártér utca	Épület, Építmény	1994	50	40	2044	KG-PVC	160	5,8	203 000	81 200	4 060	1 624	Türje Község Önkormányzata	nem
2726967	Türje	mellékgyűjtő	Vásártér utca	Épület, Építmény	1994	50	40	2044	KG-PVC	160	59,2	2 072 000	828 800	41 440	16 576	Türje Község Önkormányzata	nem
2726094	Türje	gravitációs gerinc	Vásártér utca	Épület, Építmény	1994	50	40	2044	KG-PVC	200	18,3	915 000	366 000	18 300	7 320	Türje Község Önkormányzata	nem
2725964	Türje	gravitációs gerinc	Vásártér utca	Épület, Építmény	1994	50	40	2044	KG-PVC	200	30,2	1 510 000	604 000	30 200	12 080	Türje Község Önkormányzata	nem
2725828	Türje	gravitációs gerinc	Vásártér utca	Épület, Építmény	1994	50	40	2044	KG-PVC	200	1	50 000	20 000	1 000	400	Türje Község Önkormányzata	nem
2726098	Türje	gravitációs gerinc	Vásártér utca	Épület, Építmény	1994	50	40	2044	KG-PVC	200	1,4	70 000	28 000	1 400	560	Türje Község Önkormányzata	nem
2725974	Türje	gravitációs gerinc	Vásártér utca	Épület, Építmény	1994	50	40	2044	KG-PVC	200	18,8	940 000	376 000	18 800	7 520	Türje Község Önkormányzata	nem
2726095	Türje	gravitációs gerinc	Vásártér utca	Épület, Építmény	1994	50	40	2044	KG-PVC	200	16,2	810 000	324 000	16 200	6 480	Türje Község Önkormányzata	nem
2726096	Türje	gravitációs gerinc	Vásártér utca	Épület, Építmény	1994	50	40	2044	KG-PVC	200	2,7	135 000	54 000	2 700	1 080	Türje Község Önkormányzata	nem
2726097	Türje	gravitációs gerinc	Vásártér utca	Épület, Építmény	1994	50	40	2044	KG-PVC	200	7,2	360 000	144 000	7 200	2 880	Türje Község Önkormányzata	nem
2726103	Türje	gravitációs gerinc	Vásártér utca	Épület, Építmény	1994	50	40	2044	KG-PVC	200	11,3	565 000	226 000	11 300	4 520	Türje Község Önkormányzata	nem
2726104	Türje	gravitációs gerinc	Vásártér utca	Épület, Építmény	1994	50	40	2044	KG-PVC	200	14,9	745 000	298 000	14 900	5 960	Türje Község Önkormányzata	nem
2726105	Türje	gravitációs gerinc	Vásártér utca	Épület, Építmény	1994	50	40	2044	KG-PVC	200	5,8	290 000	116 000	5 800	2 320	Türje Község Önkormányzata	nem
2726133	Türje	gravitációs gerinc	Vásártér utca	Épület, Építmény	1994	50	40	2044	KG-PVC	200	27,4	1 370 000	548 000	27 400	10 960	Türje Község Önkormányzata	nem
2726331	Türje	gravitációs gerinc	Vásártér utca	Épület, Építmény	1994	50	40	2044	KG-PVC	200	9,2	322 000	128 800	6 440	2 576	Türje Község Önkormányzata	nem
2726332	Türje	gravitációs gerinc	Vásártér utca	Épület, Építmény	1994	50	40	2044	KG-PVC	200	20,9	731 500	292 600	14 630	5 852	Türje Község Önkormányzata	nem
2726384	Türje	gravitációs gerinc	Vásártér utca	Épület, Építmény	1994	50	40	2044	KG-PVC	200	23,5	1 175 000	470 000	23 500	9 400	Türje Község Önkormányzata	nem
2726387	Türje	gravitációs gerinc	Vásártér utca	Épület, Építmény	1994	50	40	2044	KG-PVC	200	39,3	1 965 000	786 000	39 300	15 720	Türje Község Önkormányzata	nem
2725863	Türje	gravitációs gerinc	Vásártér utca	Épület, Építmény	1994	50	40	2044	KG-PVC	200	19,4	776 000	310 400	15 520	6 208	Türje Község Önkormányzata	nem
2726406	Türje	gravitációs gerinc	Vásártér utca	Épület, Építmény	1994	50	40	2044	KG-PVC	200	18,2	910 000	364 000	18 200	7 280	Türje Község Önkormányzata	nem
2726404	Türje	gravitációs gerinc	Vásártér utca	Épület, Építmény	1994	50	40	2044	KG-PVC	200	21,7	1 085 000	434 000	21 700	8 680	Türje Község Önkormányzata	nem

VAGYONLELTÁR- vezetékek																	
Zalaszentgrót és térsége																	
Gravitációs, nyomó gerinc és bekötő vezetékek - Vonalas víziközműobjektum-csoportok																	
Víziközmű-objektum azonosítása, megnevezése					Állapot jellemzők						Gazdasági jellemzők						
Víziközmű objektum azonosító	Település	Objektum típus	Megnevezés	Szakági bontás	Üzembe helyezés éve	Várható élettartam (év)	Állagmutató (%)	Pótlás várható éve (év)	Anyag	Átmérő	Hossz	Újraelőállítási vagy helyettesítési költség (Ft)	Vagyonérték (Ft.)	ÉCS1 Éves pótlási költség (FT/év)	ÉCS2 Éves elszámolható amortizáció	Tulajdonos	KEHOP beruházás
2726409	Türje	gravitációs gerinc	Vásártér utca	Épület, Építmény	1994	50	40	2044	KG-PVC	200	8,4	420 000	168 000	8 400	3 360	Türje Község Önkormányzata	nem
2726363	Türje	gravitációs gerinc	Virágos út	Épület, Építmény	1994	50	40	2044	KG-PVC	200	18,5	925 000	370 000	18 500	7 400	Türje Község Önkormányzata	nem
2726362	Türje	gravitációs gerinc	Virágos út	Épület, Építmény	1994	50	40	2044	KG-PVC	200	53,7	2 685 000	1 074 000	53 700	21 480	Türje Község Önkormányzata	nem
2726361	Türje	gravitációs gerinc	Virágos út	Épület, Építmény	1994	50	40	2044	KG-PVC	200	32,2	1 610 000	644 000	32 200	12 880	Türje Község Önkormányzata	nem
2726126	Türje	gravitációs gerinc	Virágos út	Épület, Építmény	1994	50	40	2044	KG-PVC	200	16,6	830 000	332 000	16 600	6 640	Türje Község Önkormányzata	nem
2725963	Türje	gravitációs gerinc	Virágos út	Épület, Építmény	1994	50	40	2044	KG-PVC	200	10,9	545 000	218 000	10 900	4 360	Türje Község Önkormányzata	nem
2725855	Türje	gravitációs gerinc	Virágos út	Épület, Építmény	1994	50	40	2044	KG-PVC	200	34,4	1 720 000	688 000	34 400	13 760	Türje Község Önkormányzata	nem
2726120	Türje	gravitációs gerinc	Zrínyi Miklós utca	Épület, Építmény	1994	50	40	2044	KG-PVC	200	22,3	1 115 000	446 000	22 300	8 920	Türje Község Önkormányzata	nem
2726118	Türje	gravitációs gerinc	Zrínyi Miklós utca	Épület, Építmény	1994	50	40	2044	KG-PVC	200	22,8	1 140 000	456 000	22 800	9 120	Türje Község Önkormányzata	nem
2726119	Türje	gravitációs gerinc	Zrínyi Miklós utca	Épület, Építmény	1994	50	40	2044	KG-PVC	200	22,3	1 115 000	446 000	22 300	8 920	Türje Község Önkormányzata	nem
2726122	Türje	gravitációs gerinc	Zrínyi Miklós utca	Épület, Építmény	1994	50	40	2044	KG-PVC	200	24,9	1 245 000	498 000	24 900	9 960	Türje Község Önkormányzata	nem
2726343	Türje	gravitációs gerinc	Zrínyi Miklós utca	Épület, Építmény	1994	50	40	2044	KG-PVC	200	9,8	490 000	196 000	9 800	3 920	Türje Község Önkormányzata	nem
2726121	Türje	gravitációs gerinc	Zrínyi Miklós utca	Épület, Építmény	1994	50	40	2044	KG-PVC	200	17,1	855 000	342 000	17 100	6 840	Türje Község Önkormányzata	nem
2726347	Türje	gravitációs gerinc	Zrínyi Miklós utca	Épület, Építmény	1994	50	40	2044	KG-PVC	200	0,3	10 500	4 200	210	84	Türje Község Önkormányzata	nem
2726418	Türje	gravitációs gerinc	0	Épület, Építmény	1994	50	40	2044	KG-PVC	200	29,6	1 036 000	414 400	20 720	8 288	Türje Község Önkormányzata	nem
2726419	Türje	gravitációs gerinc	0	Épület, Építmény	1994	50	40	2044	KG-PVC	200	15,5	542 500	217 000	10 850	4 340	Türje Község Önkormányzata	nem
2726420	Türje	gravitációs gerinc	0	Épület, Építmény	1994	50	40	2044	KG-PVC	200	53,3	1 865 500	746 200	37 310	14 924	Türje Község Önkormányzata	nem
2726421	Türje	gravitációs gerinc	0	Épület, Építmény	1994	50	40	2044	KG-PVC	200	61,2	2 142 000	856 800	42 840	17 136	Türje Község Önkormányzata	nem
2726422	Türje	gravitációs gerinc	0	Épület, Építmény	1994	50	40	2044	KG-PVC	200	66	2 310 000	924 000	46 200	18 480	Türje Község Önkormányzata	nem
2726426	Türje	gravitációs gerinc	0	Épület, Építmény	1994	50	40	2044	KG-PVC	200	60,8	2 128 000	851 200	42 560	17 024	Türje Község Önkormányzata	nem
2726425	Türje	gravitációs gerinc	0	Épület, Építmény	1994	50	40	2044	KG-PVC	200	59,1	2 955 000	1 182 000	59 100	23 640	Türje Község Önkormányzata	nem
3585342	Zalaszentgrót	gravitációs gerinc	Bajcsy-Zsilinszky utca	Épület, Építmény	1994	50	40	2044	KG-PVC	200	8,9	356 000	142 400	7 120	2 848	Zalaszentgrót Város Önkormányzata	nem
3585341	Zalaszentgrót	gravitációs gerinc	Bajcsy-Zsilinszky utca	Épület, Építmény	1994	50	40	2044	KG-PVC	200	24,1	964 000	385 600	19 280	7 712	Zalaszentgrót Város Önkormányzata	nem
3585340	Zalaszentgrót	gravitációs gerinc	Bajcsy-Zsilinszky utca	Épület, Építmény	1994	50	40	2044	KG-PVC	200	15,1	604 000	241 600	12 080	4 832	Zalaszentgrót Város Önkormányzata	nem
3585334	Zalaszentgrót	gravitációs gerinc	Bajcsy-Zsilinszky utca	Épület, Építmény	1994	50	40	2044	KG-PVC	200	6,6	264 000	105 600	5 280	2 112	Zalaszentgrót Város Önkormányzata	nem
3585331	Zalaszentgrót	gravitációs gerinc	Bajcsy-Zsilinszky utca	Épület, Építmény	1994	50	40	2044	KG-PVC	200	33,9	1 356 000	542 400	27 120	10 848	Zalaszentgrót Város Önkormányzata	nem
3585328	Zalaszentgrót	gravitációs gerinc	Bajcsy-Zsilinszky utca	Épület, Építmény	1994	50	40	2044	KG-PVC	200	3,8	152 000	60 800	3 040	1 216	Zalaszentgrót Város Önkormányzata	nem
3585327	Zalaszentgrót	gravitációs gerinc	Bajcsy-Zsilinszky utca	Épület, Építmény	1994	50	40	2044	KG-PVC	200	63,4	2 536 000	1 014 400	50 720	20 288	Zalaszentgrót Város Önkormányzata	nem
3111962	Zalaszentgrót	gravitációs gerinc	Bajcsy-Zsilinszky utca	Épület, Építmény	1994	50	40	2044	KG-PVC	200	50,6	2 024 000	809 600	40 480	16 192	Zalaszentgrót Város Önkormányzata	nem
3585333	Zalaszentgrót	gravitációs gerinc	Bajcsy-Zsilinszky utca	Épület, Építmény	1994	50	40	2044	KG-PVC	200	1,3	52 000	20 800	1 040	416	Zalaszentgrót Város Önkormányzata	nem
2715686	Zalaszentgrót	gravitációs gerinc	Bartók Béla utca	Épület, Építmény	1994	50	40	2044	ac	200	15,8	632 000	252 800	12 640	5 056	Zalaszentgrót Város Önkormányzata	nem
2715659	Zalaszentgrót	gravitációs gerinc	Bartók Béla utca	Épület, Építmény	1994	50	40	2044	ac	200	21,7	868 000	347 200	17 360	6 944	Zalaszentgrót Város Önkormányzata	nem
2715649	Zalaszentgrót	gravitációs gerinc	Bartók Béla utca	Épület, Építmény	1994	50	40	2044	ac	200	15,7	628 000	251 200	12 560	5 024	Zalaszentgrót Város Önkormányzata	nem
2715850	Zalaszentgrót	gravitációs gerinc	Bartók Béla utca	Épület, Építmény	1994	50	40	2044	b	200	15,6	624 000	249 600	12 480	4 992	Zalaszentgrót Város Önkormányzata	nem
2715915	Zalaszentgrót	gravitációs gerinc	Bartók Béla utca	Épület, Építmény	1994	50	40	2044	b	200	10,5	420 000	168 000	8 400	3 360	Zalaszentgrót Város Önkormányzata	nem
3111809	Zalaszentgrót	gravitációs gerinc	Bartók Béla utca	Épület, Építmény	1994	50	40	2044	b	200	5,5	220 000	88 000	4 400	1 760	Zalaszentgrót Város Önkormányzata	nem
2715844	Zalaszentgrót	gravitációs gerinc	Bartók Béla utca	Épület, Építmény	1994	50	40	2044	b	200	1	40 000	16 000	800	320	Zalaszentgrót Város Önkormányzata	nem
3111810	Zalaszentgrót	gravitációs gerinc	Bartók Béla utca	Épület, Építmény	1994	50	40	2044	b	200	10,1	404 000	161 600	8 080	3 232	Zalaszentgrót Város Önkormányzata	nem
2715845	Zalaszentgrót	gravitációs gerinc	Bartók Béla utca	Épület, Építmény	1994	50	40	2044	b	200	19,1	764 000	305 600	15 280	6 112	Zalaszentgrót Város Önkormányzata	nem
2715846	Zalaszentgrót	gravitációs gerinc	Bartók Béla utca	Épület, Építmény	1994	50	40	2044	b	200	6,9	276 000	110 400	5 520	2 208	Zalaszentgrót Város Önkormányzata	nem
2715851	Zalaszentgrót	gravitációs gerinc	Bartók Béla utca	Épület, Építmény	1994	50	40	2044	b	200	0,7	28 000	11 200	560	224	Zalaszentgrót Város Önkormányzata	nem
2715852	Zalaszentgrót	gravitációs gerinc	Bartók Béla utca	Épület, Építmény	1994	50	40	2044	b	200	18,4	736 000	294 400	14 720	5 888	Zalaszentgrót Város Önkormányzata	nem
2715906	Zalaszentgrót	gravitációs gerinc	Bartók Béla utca	Épület, Építmény	1994	50	40	2044	b	200	4,6	184 000	73 600	3 680	1 472	Zalaszentgrót Város Önkormányzata	nem
2715907	Zalaszentgrót	gravitációs gerinc	Bartók Béla utca	Épület, Építmény	1994	50	40	2044	b	200	20,5	820 000	328 000	16 400	6 560	Zalaszentgrót Város Önkormányzata	nem
2715908	Zalaszentgrót	gravitációs gerinc	Bartók Béla utca	Épület, Építmény	1994	50	40	2044	b	200	16	640 000	256 000	12 800	5 120	Zalaszentgrót Város Önkormányzata	nem
2715910	Zalaszentgrót	gravitációs gerinc	Bartók Béla utca	Épület, Építmény	1994	50	40	2044									

VAGYONLELTÁR- vezetékek																	
Zalaszentgrót és térsége																	
Gravitációs, nyomó gerinc és bekötő vezetékek - Vonalas víziközműobjektum-csoportok																	
Víziközmű-objektum azonosítása, megnevezése					Állapot jellemzők							Gazdasági jellemzők					
Víziközmű objektum azonosító	Település	Objektum típus	Megnevezés	Szakági bontás	Üzembe helyezés éve	Várható élettartam (év)	Állagmutató (%)	Pótlás várható éve (év)	Anyag	Átmérő	Hossz	Újraelőállítási vagy helyettesítési költség (Ft)	Vagyonérték (Ft.)	ÉCS1 Éves pótlási költség (FT/év)	ÉCS2 Éves elszámolható amortizáció	Tulajdonos	KEHOP beruházás
2716988	Zalaszentgrót	gravitációs gerinc	Bartók Béla utca	Épület, Építmény	1994	50	40	2044	KG-PVC	200	18,5	740 000	296 000	14 800	5 920	Zalaszentgrót Város Önkormányzata	nem
2716990	Zalaszentgrót	gravitációs gerinc	Bartók Béla utca	Épület, Építmény	1994	50	40	2044	KG-PVC	200	17,7	708 000	283 200	14 160	5 664	Zalaszentgrót Város Önkormányzata	nem
2716982	Zalaszentgrót	gravitációs gerinc	Bartók Béla utca	Épület, Építmény	1994	50	40	2044	KG-PVC	200	25,7	1 028 000	411 200	20 560	8 224	Zalaszentgrót Város Önkormányzata	nem
2716981	Zalaszentgrót	gravitációs gerinc	Bartók Béla utca	Épület, Építmény	1994	50	40	2044	KG-PVC	200	20,9	836 000	334 400	16 720	6 688	Zalaszentgrót Város Önkormányzata	nem
2716983	Zalaszentgrót	gravitációs gerinc	Bartók Béla utca	Épület, Építmény	1994	50	40	2044	KG-PVC	200	18,6	744 000	297 600	14 880	5 952	Zalaszentgrót Város Önkormányzata	nem
2716987	Zalaszentgrót	gravitációs gerinc	Bartók Béla utca	Épület, Építmény	1994	50	40	2044	KG-PVC	200	15,4	616 000	246 400	12 320	4 928	Zalaszentgrót Város Önkormányzata	nem
2716992	Zalaszentgrót	gravitációs gerinc	Bartók Béla utca	Épület, Építmény	1994	50	40	2044	KG-PVC	200	18	720 000	288 000	14 400	5 760	Zalaszentgrót Város Önkormányzata	nem
2716994	Zalaszentgrót	gravitációs gerinc	Bartók Béla utca	Épület, Építmény	1994	50	40	2044	KG-PVC	200	12,1	484 000	193 600	9 680	3 872	Zalaszentgrót Város Önkormányzata	nem
2716986	Zalaszentgrót	gravitációs gerinc	Bartók Béla utca	Épület, Építmény	1994	50	40	2044	KG-PVC	200	18	720 000	288 000	14 400	5 760	Zalaszentgrót Város Önkormányzata	nem
2716985	Zalaszentgrót	gravitációs gerinc	Bartók Béla utca	Épület, Építmény	1994	50	40	2044	KG-PVC	200	20,3	812 000	324 800	16 240	6 496	Zalaszentgrót Város Önkormányzata	nem
2716991	Zalaszentgrót	gravitációs gerinc	Bartók Béla utca	Épület, Építmény	1994	50	40	2044	KG-PVC	200	18,2	728 000	291 200	14 560	5 824	Zalaszentgrót Város Önkormányzata	nem
2717188	Zalaszentgrót	gravitációs gerinc	Bethlen Gábor utca	Épület, Építmény	1994	50	40	2044	KG-PVC	200	9,8	392 000	156 800	7 840	3 136	Zalaszentgrót Város Önkormányzata	nem
2717172	Zalaszentgrót	gravitációs gerinc	Bethlen Gábor utca	Épület, Építmény	1994	50	40	2044	KG-PVC	200	12,3	492 000	196 800	9 840	3 936	Zalaszentgrót Város Önkormányzata	nem
2717171	Zalaszentgrót	gravitációs gerinc	Bethlen Gábor utca	Épület, Építmény	1994	50	40	2044	KG-PVC	200	2,2	88 000	35 200	1 760	704	Zalaszentgrót Város Önkormányzata	nem
2717202	Zalaszentgrót	gravitációs gerinc	Bethlen Gábor utca	Épület, Építmény	1994	50	40	2044	KG-PVC	200	27	1 080 000	432 000	21 600	8 640	Zalaszentgrót Város Önkormányzata	nem
2717167	Zalaszentgrót	gravitációs gerinc	Bethlen Gábor utca	Épület, Építmény	1994	50	40	2044	KG-PVC	200	31,9	1 276 000	510 400	25 520	10 208	Zalaszentgrót Város Önkormányzata	nem
2717217	Zalaszentgrót	gravitációs gerinc	Bethlen Gábor utca	Épület, Építmény	1994	50	40	2044	KG-PVC	200	1,6	64 000	25 600	1 280	512	Zalaszentgrót Város Önkormányzata	nem
2717190	Zalaszentgrót	gravitációs gerinc	Bethlen Gábor utca	Épület, Építmény	1994	50	40	2044	KG-PVC	200	5,9	236 000	94 400	4 720	1 888	Zalaszentgrót Város Önkormányzata	nem
2717191	Zalaszentgrót	gravitációs gerinc	Bethlen Gábor utca	Épület, Építmény	1994	50	40	2044	KG-PVC	200	8,7	348 000	139 200	6 960	2 784	Zalaszentgrót Város Önkormányzata	nem
2717185	Zalaszentgrót	gravitációs gerinc	Bethlen Gábor utca	Épület, Építmény	1994	50	40	2044	KG-PVC	200	18,2	728 000	291 200	14 560	5 824	Zalaszentgrót Város Önkormányzata	nem
2717189	Zalaszentgrót	gravitációs gerinc	Bethlen Gábor utca	Épület, Építmény	1994	50	40	2044	KG-PVC	200	13,1	524 000	209 600	10 480	4 192	Zalaszentgrót Város Önkormányzata	nem
2717187	Zalaszentgrót	gravitációs gerinc	Bethlen Gábor utca	Épület, Építmény	1994	50	40	2044	KG-PVC	200	7,1	284 000	113 600	5 680	2 272	Zalaszentgrót Város Önkormányzata	nem
2717195	Zalaszentgrót	gravitációs gerinc	Bethlen Gábor utca	Épület, Építmény	1994	50	40	2044	KG-PVC	200	1,7	68 000	27 200	1 360	544	Zalaszentgrót Város Önkormányzata	nem
2717199	Zalaszentgrót	gravitációs gerinc	Bethlen Gábor utca	Épület, Építmény	1994	50	40	2044	KG-PVC	200	6,4	256 000	102 400	5 120	2 048	Zalaszentgrót Város Önkormányzata	nem
2717192	Zalaszentgrót	gravitációs gerinc	Bethlen Gábor utca	Épület, Építmény	1994	50	40	2044	KG-PVC	200	7,2	288 000	115 200	5 760	2 304	Zalaszentgrót Város Önkormányzata	nem
2717193	Zalaszentgrót	gravitációs gerinc	Bethlen Gábor utca	Épület, Építmény	1994	50	40	2044	KG-PVC	200	14,3	572 000	228 800	11 440	4 576	Zalaszentgrót Város Önkormányzata	nem
2717196	Zalaszentgrót	gravitációs gerinc	Bethlen Gábor utca	Épület, Építmény	1994	50	40	2044	KG-PVC	200	29,3	1 172 000	468 800	23 440	9 376	Zalaszentgrót Város Önkormányzata	nem
2717197	Zalaszentgrót	gravitációs gerinc	Bethlen Gábor utca	Épület, Építmény	1994	50	40	2044	KG-PVC	200	18,9	756 000	302 400	15 120	6 048	Zalaszentgrót Város Önkormányzata	nem
2717168	Zalaszentgrót	gravitációs gerinc	Bethlen Gábor utca	Épület, Építmény	1994	50	40	2044	KG-PVC	200	2,3	92 000	36 800	1 840	736	Zalaszentgrót Város Önkormányzata	nem
2717170	Zalaszentgrót	gravitációs gerinc	Bethlen Gábor utca	Épület, Építmény	1994	50	40	2044	KG-PVC	200	30	1 200 000	480 000	24 000	9 600	Zalaszentgrót Város Önkormányzata	nem
2716196	Zalaszentgrót	gravitációs gerinc	Bethlen Gábor utca	Épület, Építmény	1994	50	40	2044	KG-PVC	200	7	280 000	112 000	5 600	2 240	Zalaszentgrót Város Önkormányzata	nem
2717165	Zalaszentgrót	gravitációs gerinc	Bethlen Gábor utca	Épület, Építmény	1994	50	40	2044	KG-PVC	200	29,5	1 180 000	472 000	23 600	9 440	Zalaszentgrót Város Önkormányzata	nem
2716195	Zalaszentgrót	gravitációs gerinc	Bethlen Gábor utca	Épület, Építmény	1994	50	40	2044	KG-PVC	200	35,2	1 408 000	563 200	28 160	11 264	Zalaszentgrót Város Önkormányzata	nem
2716203	Zalaszentgrót	gravitációs gerinc	Bethlen Gábor utca	Épület, Építmény	1994	50	40	2044	KG-PVC	200	21	840 000	336 000	16 800	6 720	Zalaszentgrót Város Önkormányzata	nem
2717164	Zalaszentgrót	gravitációs gerinc	Bethlen Gábor utca	Épület, Építmény	1994	50	40	2044	KG-PVC	200	0,7	28 000	11 200	560	224	Zalaszentgrót Város Önkormányzata	nem
2717169	Zalaszentgrót	gravitációs gerinc	Bethlen Gábor utca	Épület, Építmény	1994	50	40	2044	KG-PVC	200	16,9	676 000	270 400	13 520	5 408	Zalaszentgrót Város Önkormányzata	nem
2717166	Zalaszentgrót	gravitációs gerinc	Bethlen Gábor utca	Épület, Építmény	1994	50	40	2044	KG-PVC	200	0,2	8 000	3 200	160	64	Zalaszentgrót Város Önkormányzata	nem
2717218	Zalaszentgrót	gravitációs gerinc	Bethlen Gábor utca	Épület, Építmény	1994	50	40	2044	KG-PVC	200	33,7	1 348 000	539 200	26 960	10 784	Zalaszentgrót Város Önkormányzata	nem
2716204	Zalaszentgrót	gravitációs gerinc	Bethlen Gábor utca	Épület, Építmény	1994	50	40	2044	KG-PVC	200	17,1	684 000	273 600	13 680	5 472	Zalaszentgrót Város Önkormányzata	nem
2717173	Zalaszentgrót	gravitációs gerinc	Bethlen Gábor utca	Épület, Építmény	1994	50	40	2044	KG-PVC	200	16,1	644 000	257 600	12 880	5 152	Zalaszentgrót Város Önkormányzata	nem
2717194	Zalaszentgrót	gravitációs gerinc	Bethlen Gábor utca	Épület, Építmény	1994	50	40	2044	KG-PVC	200	26,3	1 052 000	420 800	21 040	8 416	Zalaszentgrót Város Önkormányzata	nem
2717198	Zalaszentgrót	gravitációs gerinc	Bethlen Gábor utca	Épület, Építmény	1994	50	40	2044	KG-PVC	200	14,9	596 000	238 400	11 920	4 768	Zalaszentgrót Város Önkormányzata	nem
3111548	Zalaszentgrót	mellékgyűjtő	Erzsébet Királyné utca	Épület, Építmény	1994	50	40	2044	KG-PVC	160	4,5	157 500	63 000	3 150	1 260	Zalaszentgrót Város Önkormányzata	nem
3111547	Zalaszentgrót	mellékgyűjtő	Erzsébet Királyné utca	Épület, Építmény	1994	50	40	2044	KG-PVC	160	15,7	549 500	219 800	10 990	4 396	Zalaszentgrót Város Önkormányzata	nem
2717183	Zalaszentgrót	gravitációs gerinc	Gyár utca	Épület, Építmény	1994	50	40	2044	KG-PVC	200	52,4	2 096 000	838 400	41 920	16 768	Zalaszentgrót Város Önkormányzata	nem
2717028	Zalaszentgrót	gravitációs gerinc	Gyár utca	Épület, Építmény	1994	50	40	2044	KG-PVC	200	18,5	740 000	296 000	14 800	5 920	Zalaszentgrót Város Önkormányzata	nem
2717026	Zalaszentgrót	gravitációs gerinc	Gyár utca	Épület, Építmény	1994	50	40	2044	KG-PVC	200	13,3	532 000	212 800	10 640	4 256	Zalaszentgrót Város Önkormányzata	nem
2717025	Zalaszentgrót	gravitációs gerinc	Gyár utca	Épület, Építmény	1994	50	40	2044	KG-PVC	200	23,4	936 000	374 400	18 720	7 488	Zalaszentgrót Város Önkormányzata	nem
2717181	Zalaszentgrót	gravitációs gerinc	Gyár utca	Épület, Építmény	1994	50	40	2044	KG-PVC	200	12,1	484 000	193 600	9 680	3 872	Zalaszentgrót Város Önkormányzata	nem
2717177	Zalaszentgrót	gravitációs gerinc	Gyár utca	Épület, Építmény	1994	50	40	2044	KG-PVC	200	27,5	1 100 000	440 000	22 000	8 800	Zalaszentgrót Város Önkormányzata	nem
2717010	Zalaszentgrót	gravitációs gerinc	Gyár utca	Épület, Építmény	1994	50	40	2044	KG-PVC	200	29,1	1 164 000	465 600	23 280	9 312	Zalaszentgrót Város Önkormányzata	nem
2717017	Zalaszentgrót	gravitációs gerinc	Gyár utca	Épület, Építmény	1994	50	40	2044	KG-PVC	200	21,2	848 000	339 200	16 960	6 784	Zalaszentgrót Város Önkormányzata	nem
2717021	Zalaszentgrót	gravitációs gerinc	Gyár utca	Épület, Építmény	1994	50	40	2044	KG-PVC	200	16,5	660 000	264 000	13 200	5 280	Zalaszentgrót Város Önkormányzata	nem
3111991	Zalaszentgrót	gravitációs gerinc	Gyár utca	Épület, Építmény	1994	50	40	2044	KG-PVC	200	12,6	504 000	201 600	10 080	4 032	Zalaszentgrót Város Önkormányzata	nem
2716267	Zalaszentgrót	gravitációs gerinc	Gyár utca	Épület, Építmény	1994	50	40	2044	KG-PVC	200	23,1	924 000	369 600	18 480	7 392	Zalaszentgrót Város Önkormányzata	nem
2717182	Zalaszentgrót	gravitációs gerinc	Gyár utca	Épület, Építmény	1994	50	40	2044	KG-PVC	200	23	920 000	368 000	18 400	7 360	Zalaszentgrót Város Önkormányzata	nem
2717029	Zalaszentgrót	gravitációs gerinc	Gyár utca	Épület, Építmény	1994	50	40	2044	KG-PVC	200	1,9	76 000	30 400	1 520	608	Zalaszentgrót Város Önkormányzata	nem
2717176	Zalaszentgrót	gravitációs gerinc	Gyár utca	Épület, Építmény	1994	50	40	2044	KG-PVC	200	35,6	1 424 000	569 600	28 480	11 392	Zalaszentgrót Város Önkormányzata	nem
2716262	Zalaszentgrót	gravitációs gerinc	Gyár utca	Épület, Építmény	1994	50	40	2044	KG-PVC	200	2,3	92 000	36 800	1 840	736	Zalaszentgrót Város Önkormányzata	nem
2717011	Zalaszentgrót	gravitációs gerinc	Gyár utca	Épület, Építmény	1994	50	40	2044	KG-PVC	200	30,2	1 208 000	483 200	24 160	9 664	Zalaszentgrót Város Önkormányzata	nem

VAGYONLELTÁR- vezetékek																	
Zalaszentgrót és térsége																	
Gravitációs, nyomó gerinc és bekötő vezetékek - Vonalas víziközműobjektum-csoportok																	
Víziközmű-objektum azonosítása, megnevezése					Állapot jellemzők						Gazdasági jellemzők						
Víziközmű objektum azonosító	Település	Objektum típus	Megnevezés	Szakági bontás	Üzembe helyezés éve	Várható élettartam (év)	Állagmutató (%)	Pótlás várható éve (év)	Anyag	Átmérő	Hossz	Újraelőállítási vagy helyettesítési költség (Ft)	Vagyonérték (Ft.)	ÉCS1 Éves pótlási költség (FT/év)	ÉCS2 Éves elszámolható amortizáció	Tulajdonos	KEHOP beruházás
2717018	Zalaszentgrót	gravitációs gerinc	Gyár utca	Épület, Építmény	1994	50	40	2044	KG-PVC	200	5,3	212 000	84 800	4 240	1 696	Zalaszentgrót Város Önkormányzata	nem
2717012	Zalaszentgrót	gravitációs gerinc	Gyár utca	Épület, Építmény	1994	50	40	2044	KG-PVC	200	1,4	56 000	22 400	1 120	448	Zalaszentgrót Város Önkormányzata	nem
2717009	Zalaszentgrót	gravitációs gerinc	Gyár utca	Épület, Építmény	1994	50	40	2044	KG-PVC	200	41	1 640 000	656 000	32 800	13 120	Zalaszentgrót Város Önkormányzata	nem
2717013	Zalaszentgrót	gravitációs gerinc	Gyár utca	Épület, Építmény	1994	50	40	2044	KG-PVC	200	21	840 000	336 000	16 800	6 720	Zalaszentgrót Város Önkormányzata	nem
2717016	Zalaszentgrót	gravitációs gerinc	Gyár utca	Épület, Építmény	1994	50	40	2044	KG-PVC	200	11,1	444 000	177 600	8 880	3 552	Zalaszentgrót Város Önkormányzata	nem
2717022	Zalaszentgrót	gravitációs gerinc	Gyár utca	Épület, Építmény	1994	50	40	2044	KG-PVC	200	23,4	936 000	374 400	18 720	7 488	Zalaszentgrót Város Önkormányzata	nem
3111971	Zalaszentgrót	gravitációs gerinc	Gyár utca	Épület, Építmény	1994	50	40	2044	KG-PVC	200	6,3	252 000	100 800	5 040	2 016	Zalaszentgrót Város Önkormányzata	nem
2717027	Zalaszentgrót	gravitációs gerinc	Gyár utca	Épület, Építmény	1994	50	40	2044	KG-PVC	200	14	560 000	224 000	11 200	4 480	Zalaszentgrót Város Önkormányzata	nem
2717178	Zalaszentgrót	gravitációs gerinc	Gyár utca	Épület, Építmény	1994	50	40	2044	KG-PVC	200	13,6	544 000	217 600	10 880	4 352	Zalaszentgrót Város Önkormányzata	nem
2717179	Zalaszentgrót	gravitációs gerinc	Gyár utca	Épület, Építmény	1994	50	40	2044	KG-PVC	200	8,9	356 000	142 400	7 120	2 848	Zalaszentgrót Város Önkormányzata	nem
2717180	Zalaszentgrót	gravitációs gerinc	Gyár utca	Épület, Építmény	1994	50	40	2044	KG-PVC	200	2,4	96 000	38 400	1 920	768	Zalaszentgrót Város Önkormányzata	nem
2717184	Zalaszentgrót	gravitációs gerinc	Gyár utca	Épület, Építmény	1994	50	40	2044	KG-PVC	200	41,8	1 672 000	668 800	33 440	13 376	Zalaszentgrót Város Önkormányzata	nem
2716263	Zalaszentgrót	gravitációs gerinc	Gyár utca	Épület, Építmény	1994	50	40	2044	KG-PVC	200	6,4	256 000	102 400	5 120	2 048	Zalaszentgrót Város Önkormányzata	nem
2717024	Zalaszentgrót	gravitációs gerinc	Gyár utca	Épület, Építmény	1994	50	40	2044	KG-PVC	200	6	240 000	96 000	4 800	1 920	Zalaszentgrót Város Önkormányzata	nem
3111972	Zalaszentgrót	gravitációs gerinc	Gyár utca	Épület, Építmény	1994	50	40	2044	KG-PVC	200	40,5	1 620 000	648 000	32 400	12 960	Zalaszentgrót Város Önkormányzata	nem
3111990	Zalaszentgrót	gravitációs gerinc	Honvéd utca	Épület, Építmény	1994	50	40	2044	KG-PVC	200	43,6	1 744 000	697 600	34 880	13 952	Zalaszentgrót Város Önkormányzata	nem
3111959	Zalaszentgrót	gravitációs gerinc	Honvéd utca	Épület, Építmény	1994	50	40	2044	KG-PVC	200	43,5	1 740 000	696 000	34 800	13 920	Zalaszentgrót Város Önkormányzata	nem
3111988	Zalaszentgrót	gravitációs gerinc	Honvéd utca	Épület, Építmény	1994	50	40	2044	KG-PVC	200	57,4	2 296 000	918 400	45 920	18 368	Zalaszentgrót Város Önkormányzata	nem
3111989	Zalaszentgrót	gravitációs gerinc	Honvéd utca	Épület, Építmény	1994	50	40	2044	KG-PVC	200	59,6	2 384 000	953 600	47 680	19 072	Zalaszentgrót Város Önkormányzata	nem
3111955	Zalaszentgrót	gravitációs gerinc	József Attila utca	Épület, Építmény	1994	50	40	2044	KG-PVC	200	6,4	256 000	102 400	5 120	2 048	Zalaszentgrót Város Önkormányzata	nem
3111954	Zalaszentgrót	gravitációs gerinc	József Attila utca	Épület, Építmény	1994	50	40	2044	KG-PVC	200	3,1	124 000	49 600	2 480	992	Zalaszentgrót Város Önkormányzata	nem
2717245	Zalaszentgrót	gravitációs gerinc	József Attila utca	Épület, Építmény	1994	50	40	2044	KG-PVC	200	14,6	584 000	233 600	11 680	4 672	Zalaszentgrót Város Önkormányzata	nem
2716242	Zalaszentgrót	gravitációs gerinc	József Attila utca	Épület, Építmény	1994	50	40	2044	KG-PVC	200	16,1	644 000	257 600	12 880	5 152	Zalaszentgrót Város Önkormányzata	nem
2716240	Zalaszentgrót	gravitációs gerinc	József Attila utca	Épület, Építmény	1994	50	40	2044	KG-PVC	200	1,2	48 000	19 200	960	384	Zalaszentgrót Város Önkormányzata	nem
2717228	Zalaszentgrót	gravitációs gerinc	József Attila utca	Épület, Építmény	1994	50	40	2044	KG-PVC	200	9,3	372 000	148 800	7 440	2 976	Zalaszentgrót Város Önkormányzata	nem
2717240	Zalaszentgrót	gravitációs gerinc	József Attila utca	Épület, Építmény	1994	50	40	2044	KG-PVC	200	3,1	124 000	49 600	2 480	992	Zalaszentgrót Város Önkormányzata	nem
2717241	Zalaszentgrót	gravitációs gerinc	József Attila utca	Épület, Építmény	1994	50	40	2044	KG-PVC	200	45,6	1 824 000	729 600	36 480	14 592	Zalaszentgrót Város Önkormányzata	nem
2717246	Zalaszentgrót	gravitációs gerinc	József Attila utca	Épület, Építmény	1994	50	40	2044	KG-PVC	200	10,9	436 000	174 400	8 720	3 488	Zalaszentgrót Város Önkormányzata	nem
2717236	Zalaszentgrót	gravitációs gerinc	József Attila utca	Épület, Építmény	1994	50	40	2044	KG-PVC	200	12,9	516 000	206 400	10 320	4 128	Zalaszentgrót Város Önkormányzata	nem
2717242	Zalaszentgrót	gravitációs gerinc	József Attila utca	Épület, Építmény	1994	50	40	2044	KG-PVC	200	20,4	816 000	326 400	16 320	6 528	Zalaszentgrót Város Önkormányzata	nem
2717243	Zalaszentgrót	gravitációs gerinc	József Attila utca	Épület, Építmény	1994	50	40	2044	KG-PVC	200	29,9	1 196 000	478 400	23 920	9 568	Zalaszentgrót Város Önkormányzata	nem
2717239	Zalaszentgrót	gravitációs gerinc	József Attila utca	Épület, Építmény	1994	50	40	2044	KG-PVC	200	13,6	544 000	217 600	10 880	4 352	Zalaszentgrót Város Önkormányzata	nem
2717235	Zalaszentgrót	gravitációs gerinc	József Attila utca	Épület, Építmény	1994	50	40	2044	KG-PVC	200	19,8	792 000	316 800	15 840	6 336	Zalaszentgrót Város Önkormányzata	nem
2717244	Zalaszentgrót	gravitációs gerinc	József Attila utca	Épület, Építmény	1994	50	40	2044	KG-PVC	200	38,6	1 544 000	617 600	30 880	12 352	Zalaszentgrót Város Önkormányzata	nem
2716241	Zalaszentgrót	gravitációs gerinc	József Attila utca	Épület, Építmény	1994	50	40	2044	KG-PVC	200	18,2	728 000	291 200	14 560	5 824	Zalaszentgrót Város Önkormányzata	nem
2717230	Zalaszentgrót	gravitációs gerinc	József Attila utca	Épület, Építmény	1994	50	40	2044	KG-PVC	200	11,9	476 000	190 400	9 520	3 808	Zalaszentgrót Város Önkormányzata	nem
2717238	Zalaszentgrót	gravitációs gerinc	József Attila utca	Épület, Építmény	1994	50	40	2044	KG-PVC	200	17,8	712 000	284 800	14 240	5 696	Zalaszentgrót Város Önkormányzata	nem
2717002	Zalaszentgrót	gravitációs gerinc	Kossuth Lajos utca	Épület, Építmény	1994	50	40	2044	KG-PVC	200	12,9	516 000	206 400	10 320	4 128	Zalaszentgrót Város Önkormányzata	nem
2717285	Zalaszentgrót	gravitációs gerinc	Kossuth Lajos utca	Épület, Építmény	1994	50	40	2044	KG-PVC	315	25,5	1 300 500	520 200	26 010	10 404	Zalaszentgrót Város Önkormányzata	nem
2717286	Zalaszentgrót	gravitációs gerinc	Kossuth Lajos utca	Épület, Építmény	1994	50	40	2044	KG-PVC	315	27,9	1 422 900	569 160	28 458	11 383	Zalaszentgrót Város Önkormányzata	nem
2717288	Zalaszentgrót	gravitációs gerinc	Kossuth Lajos utca	Épület, Építmény	1994	50	40	2044	KG-PVC	315	19,9	1 014 900	405 960	20 298	8 119	Zalaszentgrót Város Önkormányzata	nem
2717289	Zalaszentgrót	gravitációs gerinc	Kossuth Lajos utca	Épület, Építmény	1994	50	40	2044	KG-PVC	315	9,5	484 500	193 800	9 690	3 876	Zalaszentgrót Város Önkormányzata	nem
2717291	Zalaszentgrót	gravitációs gerinc	Kossuth Lajos utca	Épület, Építmény	1994	50	40	2044	KG-PVC	315	14,9	759 900	303 960	15 198	6 079	Zalaszentgrót Város Önkormányzata	nem
2717292	Zalaszentgrót	gravitációs gerinc	Kossuth Lajos utca	Épület, Építmény	1994	50	40	2044	KG-PVC	315	20,8	1 060 800	424 320	21 216	8 486	Zalaszentgrót Város Önkormányzata</	

VAGYONLELTÁR- vezetékek																	
Zalaszentgrót és térsége																	
Gravitációs, nyomó gerinc és bekötő vezetékek - Vonalas víziközműobjektum-csoportok																	
Víziközmű-objektum azonosítása, megnevezése					Állapot jellemzők						Gazdasági jellemzők						
Víziközmű objektum azonosító	Település	Objektum típus	Megnevezés	Szakági bontás	Üzembe helyezés éve	Várható élettartam (év)	Állagmutató (%)	Pótlás várható éve (év)	Anyag	Átmérő	Hossz	Újraelőállítási vagy helyettesítési költség (Ft)	Vagyonérték (Ft.)	ÉCS1 Éves pótlási költség (FT/év)	ÉCS2 Éves elszámolható amortizáció	Tulajdonos	KEHOP beruházás
2717234	Zalaszentgrót	gravitációs gerinc	Május 1. utca	Épület, Építmény	1994	50	40	2044	KG-PVC	200	39,5	1 382 500	553 000	27 650	11 060	Zalaszentgrót Város Önkormányzata	nem
2716997	Zalaszentgrót	gravitációs gerinc	Május 1. utca	Épület, Építmény	1994	50	40	2044	KG-PVC	200	19	665 000	266 000	13 300	5 320	Zalaszentgrót Város Önkormányzata	nem
2717233	Zalaszentgrót	gravitációs gerinc	Május 1. utca	Épület, Építmény	1994	50	40	2044	KG-PVC	200	19,9	696 500	278 600	13 930	5 572	Zalaszentgrót Város Önkormányzata	nem
2716998	Zalaszentgrót	gravitációs gerinc	Május 1. utca	Épület, Építmény	1994	50	40	2044	KG-PVC	200	23,9	836 500	334 600	16 730	6 692	Zalaszentgrót Város Önkormányzata	nem
3111549	Zalaszentgrót	gravitációs gerinc	Május 1. utca	Épület, Építmény	1994	50	40	2044	KG-PVC	200	17,6	616 000	246 400	12 320	4 928	Zalaszentgrót Város Önkormányzata	nem
3111550	Zalaszentgrót	gravitációs gerinc	Május 1. utca	Épület, Építmény	1994	50	40	2044	KG-PVC	200	14,2	568 000	227 200	11 360	4 544	Zalaszentgrót Város Önkormányzata	nem
2717268	Zalaszentgrót	gravitációs gerinc	Május 1. utca	Épület, Építmény	1994	50	40	2044	KG-PVC	315	31,2	1 591 200	636 480	31 824	12 730	Zalaszentgrót Város Önkormányzata	nem
2717293	Zalaszentgrót	gravitációs gerinc	Május 1. utca	Épület, Építmény	1994	50	40	2044	KG-PVC	315	45,2	2 079 200	831 680	41 584	16 634	Zalaszentgrót Város Önkormányzata	nem
2717269	Zalaszentgrót	gravitációs gerinc	Május 1. utca	Épület, Építmény	1994	50	40	2044	KG-PVC	315	30,5	1 403 000	561 200	28 060	11 224	Zalaszentgrót Város Önkormányzata	nem
2717270	Zalaszentgrót	gravitációs gerinc	Május 1. utca	Épület, Építmény	1994	50	40	2044	KG-PVC	315	69	3 174 000	1 269 600	63 480	25 392	Zalaszentgrót Város Önkormányzata	nem
2717272	Zalaszentgrót	gravitációs gerinc	Május 1. utca	Épület, Építmény	1994	50	40	2044	KG-PVC	315	56,8	2 612 800	1 045 120	52 256	20 902	Zalaszentgrót Város Önkormányzata	nem
2717294	Zalaszentgrót	gravitációs gerinc	Május 1. utca	Épület, Építmény	1994	50	40	2044	KG-PVC	315	29	1 334 000	533 600	26 680	10 672	Zalaszentgrót Város Önkormányzata	nem
2717267	Zalaszentgrót	gravitációs gerinc	Május 1. utca	Épület, Építmény	1994	50	40	2044	KG-PVC	315	46	2 116 000	846 400	42 320	16 928	Zalaszentgrót Város Önkormányzata	nem
2717271	Zalaszentgrót	gravitációs gerinc	Május 1. utca	Épület, Építmény	1994	50	40	2044	KG-PVC	315	59,1	2 718 600	1 087 440	54 372	21 749	Zalaszentgrót Város Önkormányzata	nem
3585291	Zalaszentgrót	gravitációs gerinc	Március 15. utca	Épület, Építmény	1994	50	40	2044	KG-PVC	200	8,7	304 500	121 800	6 090	2 436	Zalaszentgrót Város Önkormányzata	nem
3585290	Zalaszentgrót	gravitációs gerinc	Március 15. utca	Épület, Építmény	1994	50	40	2044	KG-PVC	200	11,8	413 000	165 200	8 260	3 304	Zalaszentgrót Város Önkormányzata	nem
3585289	Zalaszentgrót	gravitációs gerinc	Március 15. utca	Épület, Építmény	1994	50	40	2044	KG-PVC	200	25,3	885 500	354 200	17 710	7 084	Zalaszentgrót Város Önkormányzata	nem
3585287	Zalaszentgrót	gravitációs gerinc	Március 15. utca	Épület, Építmény	1994	50	40	2044	KG-PVC	200	19,1	668 500	267 400	13 370	5 348	Zalaszentgrót Város Önkormányzata	nem
3585286	Zalaszentgrót	gravitációs gerinc	Március 15. utca	Épület, Építmény	1994	50	40	2044	KG-PVC	200	33,7	1 179 500	471 800	23 590	9 436	Zalaszentgrót Város Önkormányzata	nem
3872368	Zalaszentgrót	gravitációs gerinc	Móricz Zsigmond utca	Épület, Építmény	1994	50	40	2044	KG-PVC	200	17,9	716 000	286 400	14 320	5 728	Zalaszentgrót Város Önkormányzata	nem
3923161	Zalaszentgrót	gravitációs gerinc	Móricz Zsigmond utca	Épület, Építmény	1994	50	40	2044	KG-PVC	200	1,8	72 000	28 800	1 440	576	Zalaszentgrót Város Önkormányzata	nem
3923160	Zalaszentgrót	gravitációs gerinc	Móricz Zsigmond utca	Épület, Építmény	1994	50	40	2044	KG-PVC	200	16	640 000	256 000	12 800	5 120	Zalaszentgrót Város Önkormányzata	nem
3923162	Zalaszentgrót	gravitációs gerinc	Móricz Zsigmond utca	Épület, Építmény	1994	50	40	2044	KG-PVC	200	7,1	284 000	113 600	5 680	2 272	Zalaszentgrót Város Önkormányzata	nem
3923163	Zalaszentgrót	gravitációs gerinc	Móricz Zsigmond utca	Épület, Építmény	1994	50	40	2044	KG-PVC	200	9,4	376 000	150 400	7 520	3 008	Zalaszentgrót Város Önkormányzata	nem
3923157	Zalaszentgrót	gravitációs gerinc	Móricz Zsigmond utca	Épület, Építmény	1994	50	40	2044	KG-PVC	200	39,1	1 368 500	547 400	27 370	10 948	Zalaszentgrót Város Önkormányzata	nem
3923158	Zalaszentgrót	gravitációs gerinc	Móricz Zsigmond utca	Épület, Építmény	1994	50	40	2044	KG-PVC	200	6,8	238 000	95 200	4 760	1 904	Zalaszentgrót Város Önkormányzata	nem
3923159	Zalaszentgrót	gravitációs gerinc	Móricz Zsigmond utca	Épület, Építmény	1994	50	40	2044	KG-PVC	200	21,1	738 500	295 400	14 770	5 908	Zalaszentgrót Város Önkormányzata	nem
3111964	Zalaszentgrót	gravitációs gerinc	Móricz Zsigmond utca	Épület, Építmény	1994	50	40	2044	KG-PVC	200	58,5	2 047 500	819 000	40 950	16 380	Zalaszentgrót Város Önkormányzata	nem
3601425	Zalaszentgrót	gravitációs gerinc	Tűztorony tér	Épület, Építmény	1994	50	40	2044	KG-PVC	200	4,7	164 500	65 800	3 290	1 316	Zalaszentgrót Város Önkormányzata	nem
3601427	Zalaszentgrót	gravitációs gerinc	Tűztorony tér	Épület, Építmény	1994	50	40	2044	KG-PVC	200	27,9	976 500	390 600	19 530	7 812	Zalaszentgrót Város Önkormányzata	nem
2717219	Zalaszentgrót	gravitációs gerinc	Tűztorony tér	Épület, Építmény	1994	50	40	2044	KG-PVC	200	18,8	658 000	263 200	13 160	5 264	Zalaszentgrót Város Önkormányzata	nem
2717213	Zalaszentgrót	gravitációs gerinc	Tűztorony tér	Épület, Építmény	1994	50	40	2044	KG-PVC	200	20,3	710 500	284 200	14 210	5 684	Zalaszentgrót Város Önkormányzata	nem
2717211	Zalaszentgrót	gravitációs gerinc	Tűztorony tér	Épület, Építmény	1994	50	40	2044	KG-PVC	200	34,1	1 193 500	477 400	23 870	9 548	Zalaszentgrót Város Önkormányzata	nem
2717216	Zalaszentgrót	gravitációs gerinc	Tűztorony tér	Épület, Építmény	1994	50	40	2044	KG-PVC	200	23,1	808 500	323 400	16 170	6 468	Zalaszentgrót Város Önkormányzata	nem
3601429	Zalaszentgrót	gravitációs gerinc	Tűztorony tér	Épület, Építmény	1994	50	40	2044	KG-PVC	200	4,9	196 000	78 400	3 920	1 568	Zalaszentgrót Város Önkormányzata	nem
3601430	Zalaszentgrót	gravitációs gerinc	Tűztorony tér	Épület, Építmény	1994	50	40	2044	KG-PVC	200	37,3	1 492 000	596 800	29 840	11 936	Zalaszentgrót Város Önkormányzata	nem
3601431	Zalaszentgrót	gravitációs gerinc	Tűztorony tér	Épület, Építmény	1994	50	40	2044	KG-PVC	200	17,8	712 000	284 800	14 240	5 696	Zalaszentgrót Város Önkormányzata	nem
3583759	Zalaszentgrót	gravitációs gerinc	Virág utca	Épület, Építmény	1994	50	40	2044	KG-PVC	200	1,1	44 000	17 600	880	352	Zalaszentgrót Város Önkormányzata	nem
3583755	Zalaszentgrót	gravitációs gerinc	Virág utca	Épület, Építmény	1994	50	40	2044	KG-PVC	200	17,6	704 000	281 600	14 080	5 632	Zalaszentgrót Város Önkormányzata	nem
3583758	Zalaszentgrót	gravitációs gerinc	Virág utca	Épület, Építmény	1994	50	40	2044	KG-PVC	200	64,7	2 588 000	1 035 200	51 760	20 704	Zalaszentgrót Város Önkormányzata	nem
3583757	Zalaszentgrót	gravitációs gerinc	Virág utca	Épület, Építmény	1994	50	40	2044	KG-PVC	200	34,8	1 392 000	556 800	27 840	11 136	Zalaszentgrót Város Önkormányzata	nem
3111986	Zalaszentgrót	gravitációs gerinc	Virág utca	Épület, Építmény	1994	50	40	2044	KG-PVC	200	39,7	1 588 000	635 200	31 760	12 704	Zalaszentgrót Város Önkormányzata	nem
3583754	Zalaszentgrót	gravitációs gerinc	Virág utca	Épület, Építmény	1994	50	40	2044	KG-PVC	200	23,4	936 000	374 400	18 720	7 488	Zalaszentgrót Város Önkormányzata	nem
3583756	Zalaszentgrót	gravitációs gerinc	Virág utca	Épület, Építmény	1994	5											

VAGYONLELTÁR- vezetékek																	
Zalaszentgrót és térsége																	
Gravitációs, nyomó gerinc és bekötő vezetékek - Vonalas víziközműobjektum-csoportok																	
Víziközmű-objektum azonosítása, megnevezése					Állapot jellemzők						Gazdasági jellemzők						
Víziközmű objektum azonosító	Település	Objektum típus	Megnevezés	Szakági bontás	Üzembe helyezés éve	Várható élettartam (év)	Állagmutató (%)	Pótlás várható éve (év)	Anyag	Átmérő	Hossz	Újraelőállítási vagy helyettesítési költség (Ft)	Vagyonérték (Ft.)	ÉCS1 Éves pótlási költség (FT/év)	ÉCS2 Éves elszámolható amortizáció	Tulajdonos	KEHOP beruházás
3601100	Zalaszentgrót	gravitációs gerinc	Ady Endre utca	Épület, Építmény	1995	50	42	2045	KG-PVC	200	17,2	688 000	288 960	13 760	5 779	Zalaszentgrót Város Önkormányzata	nem
3601090	Zalaszentgrót	gravitációs gerinc	Ady Endre utca	Épület, Építmény	1995	50	42	2045	KG-PVC	200	3,4	136 000	57 120	2 720	1 142	Zalaszentgrót Város Önkormányzata	nem
3601092	Zalaszentgrót	gravitációs gerinc	Ady Endre utca	Épület, Építmény	1995	50	42	2045	KG-PVC	200	26,5	1 060 000	445 200	21 200	8 904	Zalaszentgrót Város Önkormányzata	nem
3111678	Zalaszentgrót	gravitációs gerinc	Árpád utca	Épület, Építmény	1995	50	42	2045	KG-PVC	200	27,4	1 096 000	460 320	21 920	9 206	Zalaszentgrót Város Önkormányzata	nem
2716947	Zalaszentgrót	gravitációs gerinc	Árpád utca	Épület, Építmény	1995	50	42	2045	KG-PVC	200	9,6	384 000	161 280	7 680	3 226	Zalaszentgrót Város Önkormányzata	nem
2716946	Zalaszentgrót	gravitációs gerinc	Árpád utca	Épület, Építmény	1995	50	42	2045	KG-PVC	200	3,5	140 000	58 800	2 800	1 176	Zalaszentgrót Város Önkormányzata	nem
2716936	Zalaszentgrót	gravitációs gerinc	Árpád utca	Épület, Építmény	1995	50	42	2045	KG-PVC	200	14,8	592 000	248 640	11 840	4 973	Zalaszentgrót Város Önkormányzata	nem
2716942	Zalaszentgrót	gravitációs gerinc	Árpád utca	Épület, Építmény	1995	50	42	2045	KG-PVC	200	8,7	348 000	146 160	6 960	2 923	Zalaszentgrót Város Önkormányzata	nem
2717201	Zalaszentgrót	gravitációs gerinc	Árpád utca	Épület, Építmény	1995	50	42	2045	KG-PVC	200	9,6	384 000	161 280	7 680	3 226	Zalaszentgrót Város Önkormányzata	nem
2717220	Zalaszentgrót	gravitációs gerinc	Árpád utca	Épület, Építmény	1995	50	42	2045	KG-PVC	200	8,3	332 000	139 440	6 640	2 789	Zalaszentgrót Város Önkormányzata	nem
2717224	Zalaszentgrót	gravitációs gerinc	Árpád utca	Épület, Építmény	1995	50	42	2045	KG-PVC	200	4,4	176 000	73 920	3 520	1 478	Zalaszentgrót Város Önkormányzata	nem
2716941	Zalaszentgrót	gravitációs gerinc	Árpád utca	Épület, Építmény	1995	50	42	2045	KG-PVC	200	4,5	180 000	75 600	3 600	1 512	Zalaszentgrót Város Önkormányzata	nem
2717221	Zalaszentgrót	gravitációs gerinc	Árpád utca	Épület, Építmény	1995	50	42	2045	KG-PVC	200	12,8	512 000	215 040	10 240	4 301	Zalaszentgrót Város Önkormányzata	nem
3111681	Zalaszentgrót	gravitációs gerinc	Attila utca	Épület, Építmény	1995	50	42	2045	KG-PVC	200	1,8	72 000	30 240	1 440	605	Zalaszentgrót Város Önkormányzata	nem
2717263	Zalaszentgrót	gravitációs gerinc	Attila utca	Épület, Építmény	1995	50	42	2045	KG-PVC	200	13,6	544 000	228 480	10 880	4 570	Zalaszentgrót Város Önkormányzata	nem
3111680	Zalaszentgrót	gravitációs gerinc	Attila utca	Épület, Építmény	1995	50	42	2045	KG-PVC	200	18,9	756 000	317 520	15 120	6 350	Zalaszentgrót Város Önkormányzata	nem
2717250	Zalaszentgrót	gravitációs gerinc	Attila utca	Épület, Építmény	1995	50	42	2045	KG-PVC	200	28,2	1 128 000	473 760	22 560	9 475	Zalaszentgrót Város Önkormányzata	nem
2717206	Zalaszentgrót	gravitációs gerinc	Báthory István utca	Épület, Építmény	1995	50	42	2045	KG-PVC	200	0,4	16 000	6 720	320	134	Zalaszentgrót Város Önkormányzata	nem
2717186	Zalaszentgrót	gravitációs gerinc	Báthory István utca	Épület, Építmény	1995	50	42	2045	KG-PVC	200	16,2	648 000	272 160	12 960	5 443	Zalaszentgrót Város Önkormányzata	nem
2717209	Zalaszentgrót	gravitációs gerinc	Báthory István utca	Épület, Építmény	1995	50	42	2045	KG-PVC	200	31,4	1 256 000	527 520	25 120	10 550	Zalaszentgrót Város Önkormányzata	nem
2717205	Zalaszentgrót	gravitációs gerinc	Báthory István utca	Épület, Építmény	1995	50	42	2045	KG-PVC	200	50,1	2 004 000	841 680	40 080	16 834	Zalaszentgrót Város Önkormányzata	nem
2717207	Zalaszentgrót	gravitációs gerinc	Báthory István utca	Épület, Építmény	1995	50	42	2045	KG-PVC	200	0,6	24 000	10 080	480	202	Zalaszentgrót Város Önkormányzata	nem
2717208	Zalaszentgrót	gravitációs gerinc	Báthory István utca	Épület, Építmény	1995	50	42	2045	KG-PVC	200	2,3	92 000	38 640	1 840	773	Zalaszentgrót Város Önkormányzata	nem
2717210	Zalaszentgrót	gravitációs gerinc	Báthory István utca	Épület, Építmény	1995	50	42	2045	KG-PVC	200	12,1	484 000	203 280	9 680	4 066	Zalaszentgrót Város Önkormányzata	nem
3111660	Zalaszentgrót	gravitációs gerinc	Batthyány Lajos utca	Épület, Építmény	1995	50	42	2045	KG-PVC	200	26,2	917 000	385 140	18 340	7 703	Zalaszentgrót Város Önkormányzata	nem
3111662	Zalaszentgrót	gravitációs gerinc	Batthyány Lajos utca	Épület, Építmény	1995	50	42	2045	KG-PVC	200	16,5	577 500	242 550	11 550	4 851	Zalaszentgrót Város Önkormányzata	nem
3111664	Zalaszentgrót	gravitációs gerinc	Batthyány Lajos utca	Épület, Építmény	1995	50	42	2045	KG-PVC	200	17,8	623 000	261 660	12 460	5 233	Zalaszentgrót Város Önkormányzata	nem
3111667	Zalaszentgrót	gravitációs gerinc	Batthyány Lajos utca	Épület, Építmény	1995	50	42	2045	KG-PVC	200	51,3	1 795 500	754 110	35 910	15 082	Zalaszentgrót Város Önkormányzata	nem
3111607	Zalaszentgrót	gravitációs gerinc	Batthyány Lajos utca	Épület, Építmény	1995	50	42	2045	KG-PVC	200	16,6	664 000	278 880	13 280	5 578	Zalaszentgrót Város Önkormányzata	nem
3111666	Zalaszentgrót	gravitációs gerinc	Batthyány Lajos utca	Épület, Építmény	1995	50	42	2045	KG-PVC	200	16,9	591 500	248 430	11 830	4 969	Zalaszentgrót Város Önkormányzata	nem
2715765	Zalaszentgrót	gravitációs gerinc	Jókai Mór utca	Épület, Építmény	1995	50	42	2045	b	200	28,3	1 132 000	475 440	22 640	9 509	Zalaszentgrót Város Önkormányzata	nem
2715904	Zalaszentgrót	gravitációs gerinc	Jókai Mór utca	Épület, Építmény	1995	50	42	2045	b	200	14,3	572 000	240 240	11 440	4 805	Zalaszentgrót Város Önkormányzata	nem
2715901	Zalaszentgrót	gravitációs gerinc	Jókai Mór utca	Épület, Építmény	1995	50	42	2045	b	200	33,3	1 332 000	559 440	26 640	11 189	Zalaszentgrót Város Önkormányzata	nem
2715903	Zalaszentgrót	gravitációs gerinc	Jókai Mór utca	Épület, Építmény	1995	50	42	2045	b	200	18,8	752 000	315 840	15 040	6 317	Zalaszentgrót Város Önkormányzata	nem
2715902	Zalaszentgrót	gravitációs gerinc	Jókai Mór utca	Épület, Építmény	1995	50	42	2045	b	200	16,6	664 000	278 880	13 280	5 578	Zalaszentgrót Város Önkormányzata	nem
2715764	Zalaszentgrót	gravitációs gerinc	Jókai Mór utca	Épület, Építmény	1995	50	42	2045	b	200	26,1	1 044 000	438 480	20 880	8 770	Zalaszentgrót Város Önkormányzata	nem
2717265	Zalaszentgrót	gravitációs gerinc	Lehel utca	Épület, Építmény	1995	50	42	2045	KG-PVC	200	7,6	304 000	127 680	6 080	2 554	Zalaszentgrót Város Önkormányzata	nem
2717262	Zalaszentgrót	gravitációs gerinc	Lehel utca	Épület, Építmény	1995	50	42	2045	KG-PVC	200	22,5	900 000	378 000	18 000	7 560	Zalaszentgrót Város Önkormányzata	nem
2717249	Zalaszentgrót	gravitációs gerinc	Lehel utca	Épület, Építmény	1995	50	42	2045	KG-PVC	200	0,9	36 000	15 120	720	302	Zalaszentgrót Város Önkormányzata	nem
3111679	Zalaszentgrót	gravitációs gerinc	Lehel utca	Épület, Építmény	1995	50	42	2045	KG-PVC	200	17,8	712 000	299 040	14 240	5 981	Zalaszentgrót Város Önkormányzata	nem
2719816	Zalaszentgrót	gravitációs gerinc	Malom köz	Épület, Építmény	1995	50	42	2045	KG-PVC	200	22	880 000	369 600	17 600	7 392	Zalaszentgrót Város Önkormányzata	nem
3603539	Zalaszentgrót	gravitációs gerinc	Nefelejcs utca	Épület, Építmény	1995	50	42	2045	KG-PVC	200	20,6	824 000	346 080	16 480	6 922	Zalaszentgrót Város Önkormányzata	nem
3603534	Zalaszentgrót	gravitációs gerinc	Nefelejcs utca	Épület, Építmény	1995	50	42	2045	KG-PVC	200	5,7	228 000	95 760	4 560	1 915	Zalaszentgrót Város Önkormányzata	nem
3603532	Zalaszentgrót	gravitációs gerinc	Nefelejcs utca	Épület, Építmény	1995	50	42	2045	KG-PVC	200	18	720 000	302 400	14 400	6 048	Zalaszentgrót Város Önkormányzata	nem
3603530	Zalaszentgrót	gravitációs gerinc	Nefelejcs utca	Épület, Építmény	1995	50	42	2045	KG-PVC	200	16,5	660 000	277 20				

VAGYONLELTÁR- vezeték																	
Zalaszentgrót és térsége																	
Gravitációs, nyomó gerinc és bekötő vezeték - Vonalas víziközműobjektum-csoportok																	
Víziközmű-objektum azonosítása, megnevezése					Állapot jellemzők							Gazdasági jellemzők					
Víziközmű objektum azonosító	Település	Objektum típus	Megnevezés	Szakági bontás	Üzembe helyezés éve	Várható élettartam (év)	Állagmutató (%)	Pótlás várható éve (év)	Anyag	Átmérő	Hossz	Újraelőállítási vagy helyettesítési költség (Ft)	Vagyonérték (Ft.)	ÉCS1 Éves pótlási költség (FT/év)	ÉCS2 Éves elszámolható amortizáció	Tulajdonos	KEHOP beruházás
3603520	Zalaszentgrót	gravitációs gerinc	Nefelejcs utca	Épület, Építmény	1995	50	42	2045	KG-PVC	200	1,1	44 000	18 480	880	370	Zalaszentgrót Város Önkormányzata	nem
3603536	Zalaszentgrót	gravitációs gerinc	Nefelejcs utca	Épület, Építmény	1995	50	42	2045	KG-PVC	200	0,9	36 000	15 120	720	302	Zalaszentgrót Város Önkormányzata	nem
2716944	Zalaszentgrót	gravitációs gerinc	Petőfi Sándor utca	Épület, Építmény	1995	50	42	2045	KG-PVC	200	12,9	516 000	216 720	10 320	4 334	Zalaszentgrót Város Önkormányzata	nem
2716938	Zalaszentgrót	gravitációs gerinc	Petőfi Sándor utca	Épület, Építmény	1995	50	42	2045	KG-PVC	200	17,1	684 000	287 280	13 680	5 746	Zalaszentgrót Város Önkormányzata	nem
3111674	Zalaszentgrót	gravitációs gerinc	Plébánia tér	Épület, Építmény	1995	50	42	2045	b	200	21,4	856 000	359 520	17 120	7 190	Zalaszentgrót Város Önkormányzata	nem
3111675	Zalaszentgrót	gravitációs gerinc	Plébánia tér	Épület, Építmény	1995	50	42	2045	b	200	0,9	36 000	15 120	720	302	Zalaszentgrót Város Önkormányzata	nem
3111673	Zalaszentgrót	gravitációs gerinc	Plébánia tér	Épület, Építmény	1995	50	42	2045	b	200	15,7	628 000	263 760	12 560	5 275	Zalaszentgrót Város Önkormányzata	nem
3111683	Zalaszentgrót	gravitációs gerinc	Plébánia tér	Épület, Építmény	1995	50	42	2045	KG-PVC	200	28	1 120 000	470 400	22 400	9 408	Zalaszentgrót Város Önkormányzata	nem
3111682	Zalaszentgrót	gravitációs gerinc	Plébánia tér	Épület, Építmény	1995	50	42	2045	KG-PVC	200	30	1 200 000	504 000	24 000	10 080	Zalaszentgrót Város Önkormányzata	nem
2716940	Zalaszentgrót	gravitációs gerinc	Plébánia tér	Épület, Építmény	1995	50	42	2045	KG-PVC	200	63	2 520 000	1 058 400	50 400	21 168	Zalaszentgrót Város Önkormányzata	nem
3111670	Zalaszentgrót	gravitációs gerinc	Szabadság tér	Épület, Építmény	1995	50	42	2045	b	200	22,6	791 000	332 220	15 820	6 644	Zalaszentgrót Város Önkormányzata	nem
3111669	Zalaszentgrót	gravitációs gerinc	Szabadság tér	Épület, Építmény	1995	50	42	2045	b	200	24,2	847 000	355 740	16 940	7 115	Zalaszentgrót Város Önkormányzata	nem
3111671	Zalaszentgrót	gravitációs gerinc	Szabadság tér	Épület, Építmény	1995	50	42	2045	b	200	10,1	404 000	169 680	8 080	3 394	Zalaszentgrót Város Önkormányzata	nem
3111672	Zalaszentgrót	gravitációs gerinc	Szabadság tér	Épület, Építmény	1995	50	42	2045	b	200	40,8	1 428 000	599 760	28 560	11 995	Zalaszentgrót Város Önkormányzata	nem
3111658	Zalaszentgrót	gravitációs gerinc	Szabadság tér	Épület, Építmény	1995	50	42	2045	KG-PVC	200	38,1	1 333 500	560 070	26 670	11 201	Zalaszentgrót Város Önkormányzata	nem
2716943	Zalaszentgrót	gravitációs gerinc	Vörösmarty Mihály utca	Épület, Építmény	1995	50	42	2045	KG-PVC	200	48,9	1 956 000	821 520	39 120	16 430	Zalaszentgrót Város Önkormányzata	nem
2715984	Zalaszentgrót	gravitációs gerinc	Zala utca	Épület, Építmény	1995	50	42	2045	b	200	7,9	276 500	116 130	5 530	2 323	Zalaszentgrót Város Önkormányzata	nem
2715983	Zalaszentgrót	gravitációs gerinc	Zala utca	Épület, Építmény	1995	50	42	2045	b	200	14,9	596 000	250 320	11 920	5 006	Zalaszentgrót Város Önkormányzata	nem
3111677	Zalaszentgrót	gravitációs gerinc	Zala utca	Épület, Építmény	1995	50	42	2045	KG-PVC	200	42,1	1 684 000	707 280	33 680	14 146	Zalaszentgrót Város Önkormányzata	nem
2717264	Zalaszentgrót	gravitációs gerinc	Zala utca	Épület, Építmény	1995	50	42	2045	KG-PVC	200	23,2	928 000	389 760	18 560	7 795	Zalaszentgrót Város Önkormányzata	nem
2717260	Zalaszentgrót	gravitációs gerinc	Zala utca	Épület, Építmény	1995	50	42	2045	KG-PVC	200	14,4	576 000	241 920	11 520	4 838	Zalaszentgrót Város Önkormányzata	nem
2717259	Zalaszentgrót	gravitációs gerinc	Zala utca	Épület, Építmény	1995	50	42	2045	KG-PVC	200	5,9	236 000	99 120	4 720	1 982	Zalaszentgrót Város Önkormányzata	nem
2717258	Zalaszentgrót	gravitációs gerinc	Zala utca	Épület, Építmény	1995	50	42	2045	KG-PVC	200	5,8	232 000	97 440	4 640	1 949	Zalaszentgrót Város Önkormányzata	nem
2717257	Zalaszentgrót	gravitációs gerinc	Zala utca	Épület, Építmény	1995	50	42	2045	KG-PVC	200	14	560 000	235 200	11 200	4 704	Zalaszentgrót Város Önkormányzata	nem
2717256	Zalaszentgrót	gravitációs gerinc	Zala utca	Épület, Építmény	1995	50	42	2045	KG-PVC	200	7,6	304 000	127 680	6 080	2 554	Zalaszentgrót Város Önkormányzata	nem
2717255	Zalaszentgrót	gravitációs gerinc	Zala utca	Épület, Építmény	1995	50	42	2045	KG-PVC	200	18,1	724 000	304 080	14 480	6 082	Zalaszentgrót Város Önkormányzata	nem
2717252	Zalaszentgrót	gravitációs gerinc	Zala utca	Épület, Építmény	1995	50	42	2045	KG-PVC	200	22,4	896 000	376 320	17 920	7 526	Zalaszentgrót Város Önkormányzata	nem
2717251	Zalaszentgrót	gravitációs gerinc	Zala utca	Épület, Építmény	1995	50	42	2045	KG-PVC	200	12	480 000	201 600	9 600	4 032	Zalaszentgrót Város Önkormányzata	nem
2717248	Zalaszentgrót	gravitációs gerinc	Zala utca	Épület, Építmény	1995	50	42	2045	KG-PVC	200	18,3	732 000	307 440	14 640	6 149	Zalaszentgrót Város Önkormányzata	nem
2717247	Zalaszentgrót	gravitációs gerinc	Zala utca	Épület, Építmény	1995	50	42	2045	KG-PVC	200	21,9	876 000	367 920	17 520	7 358	Zalaszentgrót Város Önkormányzata	nem
2717223	Zalaszentgrót	gravitációs gerinc	Zala utca	Épület, Építmény	1995	50	42	2045	KG-PVC	200	5	200 000	84 000	4 000	1 680	Zalaszentgrót Város Önkormányzata	nem
2717254	Zalaszentgrót	gravitációs gerinc	Zala utca	Épület, Építmény	1995	50	42	2045	KG-PVC	200	13,5	472 500	198 450	9 450	3 969	Zalaszentgrót Város Önkormányzata	nem
2717212	Zalaszentgrót	gravitációs gerinc	Zala utca	Épület, Építmény	1995	50	42	2045	KG-PVC	200	19,5	780 000	327 600	15 600	6 552	Zalaszentgrót Város Önkormányzata	nem
2717214	Zalaszentgrót	gravitációs gerinc	Zala utca	Épület, Építmény	1995	50	42	2045	KG-PVC	200	5,5	220 000	92 400	4 400	1 848	Zalaszentgrót Város Önkormányzata	nem
2717266	Zalaszentgrót	gravitációs gerinc	Zala utca	Épület, Építmény	1995	50	42	2045	KG-PVC	200	27,2	952 000	399 840	19 040	7 997	Zalaszentgrót Város Önkormányzata	nem
2717253	Zalaszentgrót	gravitációs gerinc	Zala utca	Épület, Építmény	1995	50	42	2045	KG-PVC	200	8,6	301 000	126 420	6 020	2 528	Zalaszentgrót Város Önkormányzata	nem
3111676	Zalaszentgrót	gravitációs gerinc	Zala utca	Épület, Építmény	1995	50	42	2045	KG-PVC	200	6,6	264 000	110 880	5 280	2 218	Zalaszentgrót Város Önkormányzata	nem
2717215	Zalaszentgrót	gravitációs gerinc	Zala utca	Épület, Építmény	1995	50	42	2045	KG-PVC	200	17	680 000	285 600	13 600	5 712	Zalaszentgrót Város Önkormányzata	nem
2715680	Zalaszentgrót	gravitációs gerinc	Kisfaludy Sándor utca	Épület, Építmény	1999	50	50	2049	b	300	83,5	4 258 500	2 129 250	85 170	42 585	Zalaszentgrót Város Önkormányzata	nem
3531135	Batyk	gravitációs gerinc	Béke utca	Épület, Építmény	2002	50	56	2052	KG-PVC	200	16	560 000	313 600	11 200	6 272	Zalaszentgrót osztatlan közös tulajdon	nem
2704447	Batyk	gravitációs gerinc	Béke utca	Épület, Építmény	2002	50	56	2052	KG-PVC	200	20,3	710 500	397 880	14 210	7 958	Zalaszentgrót osztatlan közös tulajdon	nem
2704446	Batyk	gravitációs gerinc	Béke utca	Épület, Építmény	2002	50	56	2052	KG-PVC	200	33,4	1 169 000	654 640	23 380	13 093	Zalaszentgrót osztatlan közös tulajdon	nem
2704445	Batyk	gravitációs gerinc	Béke utca	Épület, Építmény	2002	50	56	2052	KG-PVC	200	4,1	143 500	80 360	2 870	1 607	Zalaszentgrót osztatlan közös tulajdon	nem
2704151	Batyk	gravitációs gerinc	Béke utca	Épület, Építmény	2002	50	56	2052	KG-PVC	200	14,2	497 000	278 320	9 940	5 566	Zalaszentgrót osztatlan közös tulajdon	nem
3531134	Batyk	gravitációs gerinc	Béke utca	Épület, Építmény	2002	50	56	2052	KG-PVC	200	10,8	540 000	302 400	10 800	6 048	Zalaszentgrót osztatlan közös tulajdon	nem
2704150	Batyk	gravitációs gerinc	Béke utca	Épület, Építmény	2002	50	56	2052	KG-PVC	200	50,1	1 753 500	981 960	35 070	19 639	Zalaszentgrót osztatlan közös tulajdon	nem
2704337	Batyk	gravitációs gerinc	Béke utca	Épület, Építmény	2002	50	56	2052	KG-PVC	200	25,9	906 500	507 640	18 130	10 153	Zalaszentgrót osztatlan közös tulajdon	nem
2704341	Batyk	gravitációs gerinc	Béke utca	Épület, Építmény	2002	50	56	2052	KG-PVC	200	77,3	2 705 500	1 515 080	54 110	30 302	Zalaszentgrót osztatlan közös tulajdon	nem
2704133	Batyk	gravitációs gerinc	Dózsa György utca	Épület, Építmény	2002	50	56	2052	KG-PVC	200	8,8	352 000	197 120	7 040	3 942	Zalaszentgrót osztatlan közös tulajdon	nem
2704132	Batyk	gravitációs gerinc	Dózsa György utca	Épület, Építmény	2002	50	56	2052	KG-PVC	200	18,1	724 000	405 440	14 480	8 109	Zalaszentgrót osztatlan közös tulajdon	nem
2704131	Batyk	gravitációs gerinc	Dózsa György utca	Épület, Építmény	2002	50	56	2052	KG-PVC	200	17,8	712 000	398 720	14 240	7 974	Zalaszentgrót osztatlan közös tulajdon	nem
2704473	Batyk	gravitációs gerinc	Dózsa György utca	Épület, Építmény	2002	50	56	2052	KG-PVC	200	15,7	628 000	351 680	12 560	7 034	Zalaszentgrót osztatlan közös tulajdon	nem
2704472	Batyk	gravitációs gerinc	Dózsa György utca	Épület, Építmény	2002	50	56	2052	KG-PVC	200	12,2	488 000	273 280	9 760	5 466	Zalaszentgrót osztatlan közös tulajdon	nem
2704471	Batyk	gravitációs gerinc	Dózsa György utca	Épület, Építmény	2002	50	56	2052	KG-PVC	200	6,2	248 000	138 880	4 960	2 778	Zalaszentgrót osztatlan közös tulajdon	nem
2704128	Batyk	gravitációs gerinc	Dózsa György utca	Épület, Építmény	2002	50	56	2052	KG-PVC	200	23,5	940 000	526 400	18 800	10 528	Zalaszentgrót osztatlan közös tulajdon	nem
2704127	Batyk	gravitációs gerinc	Dózsa György utca	Épület, Építmény	2002	50	56	2052	KG-PVC	200	13,3	532 000	297 920	10 640	5 958	Zalaszentgrót osztatlan közös tulajdon	nem
2704438	Batyk	gravitációs gerinc	Dózsa György utca	Épület, Építmény	2002	50	56	2052	KG-PVC	200	2,5	100 000	56 000	2 000	1 120	Zalaszentgrót osztatlan közös tulajdon	nem
2704439	Batyk	gravitációs gerinc	Dózsa György utca	Épület, Építmény	2002	50	56	2052	KG-PVC	200	12,1	484 000	271 040	9 680	5 421	Zalaszentgrót osztatlan közös tulajdon	nem
2704436	Batyk	gravitációs gerinc	Dózsa György utca	Épület, Építmény	2002	50	56	2052	KG-PVC	200	7,4	296 000	165 760	5 920	3 315	Zalaszentgrót osztatlan közös tulajdon	nem
2704607	Batyk	gravitációs gerinc	Dózsa György utca	Épület, Építmény	2002	50	56	2052	KG-PVC	200	51,2	2 560 000	1 433 600	51 200	28 672	Zalaszentgrót osztatlan közös tulajdon	nem

VAGYONLELTÁR- vezeték																	
Zalaszentgrót és térsége																	
Gravitációs, nyomó gerinc és bekötő vezeték - Vonalas víziközműobjektum-csoportok																	
Víziközmű-objektum azonosítása, megnevezése					Állapot jellemzők					Gazdasági jellemzők							
Víziközmű objektum azonosító	Település	Objektum típus	Megnevezés	Szakági bontás	Üzembe helyezés éve	Várható élettartam (év)	Állagmutató (%)	Pótlás várható éve (év)	Anyag	Átmérő	Hossz	Újraelőállítási vagy helyettesítési költség (Ft)	Vagyonérték (Ft.)	ÉCS1 Éves pótlási költség (FT/év)	ÉCS2 Éves elszámolható amortizáció	Tulajdonos	KEHOP beruházás
2704442	Batyk	gravitációs gerinc	Dózsa György utca	Épület, Építmény	2002	50	56	2052	KG-PVC	200	7,8	390 000	218 400	7 800	4 368	Zalaszentgrót osztatlan közös tulajdon	nem
2704441	Batyk	gravitációs gerinc	Dózsa György utca	Épület, Építmény	2002	50	56	2052	KG-PVC	200	2,4	120 000	67 200	2 400	1 344	Zalaszentgrót osztatlan közös tulajdon	nem
2704440	Batyk	gravitációs gerinc	Dózsa György utca	Épület, Építmény	2002	50	56	2052	KG-PVC	200	3	150 000	84 000	3 000	1 680	Zalaszentgrót osztatlan közös tulajdon	nem
2704412	Batyk	gravitációs gerinc	Dózsa György utca	Épület, Építmény	2002	50	56	2052	KG-PVC	200	4	200 000	112 000	4 000	2 240	Zalaszentgrót osztatlan közös tulajdon	nem
2704411	Batyk	gravitációs gerinc	Dózsa György utca	Épület, Építmény	2002	50	56	2052	KG-PVC	200	1,4	70 000	39 200	1 400	784	Zalaszentgrót osztatlan közös tulajdon	nem
2704410	Batyk	gravitációs gerinc	Dózsa György utca	Épület, Építmény	2002	50	56	2052	KG-PVC	200	12,6	630 000	352 800	12 600	7 056	Zalaszentgrót osztatlan közös tulajdon	nem
2704409	Batyk	gravitációs gerinc	Dózsa György utca	Épület, Építmény	2002	50	56	2052	KG-PVC	200	5,4	270 000	151 200	5 400	3 024	Zalaszentgrót osztatlan közös tulajdon	nem
2704408	Batyk	gravitációs gerinc	Dózsa György utca	Épület, Építmény	2002	50	56	2052	KG-PVC	200	13,4	670 000	375 200	13 400	7 504	Zalaszentgrót osztatlan közös tulajdon	nem
2704406	Batyk	gravitációs gerinc	Dózsa György utca	Épület, Építmény	2002	50	56	2052	KG-PVC	200	16,5	825 000	462 000	16 500	9 240	Zalaszentgrót osztatlan közös tulajdon	nem
2704405	Batyk	gravitációs gerinc	Dózsa György utca	Épület, Építmény	2002	50	56	2052	KG-PVC	200	8,8	440 000	246 400	8 800	4 928	Zalaszentgrót osztatlan közös tulajdon	nem
2704404	Batyk	gravitációs gerinc	Dózsa György utca	Épület, Építmény	2002	50	56	2052	KG-PVC	200	4,3	215 000	120 400	4 300	2 408	Zalaszentgrót osztatlan közös tulajdon	nem
2704403	Batyk	gravitációs gerinc	Dózsa György utca	Épület, Építmény	2002	50	56	2052	KG-PVC	200	17,7	885 000	495 600	17 700	9 912	Zalaszentgrót osztatlan közös tulajdon	nem
2704159	Batyk	gravitációs gerinc	Dózsa György utca	Épület, Építmény	2002	50	56	2052	KG-PVC	200	1	50 000	28 000	1 000	560	Zalaszentgrót osztatlan közös tulajdon	nem
2704432	Batyk	gravitációs gerinc	Dózsa György utca	Épület, Építmény	2002	50	56	2052	KG-PVC	200	4,4	176 000	98 560	3 520	1 971	Zalaszentgrót osztatlan közös tulajdon	nem
2704430	Batyk	gravitációs gerinc	Dózsa György utca	Épület, Építmény	2002	50	56	2052	KG-PVC	200	2,6	104 000	58 240	2 080	1 165	Zalaszentgrót osztatlan közös tulajdon	nem
2704429	Batyk	gravitációs gerinc	Dózsa György utca	Épület, Építmény	2002	50	56	2052	KG-PVC	200	4,1	164 000	91 840	3 280	1 837	Zalaszentgrót osztatlan közös tulajdon	nem
2704428	Batyk	gravitációs gerinc	Dózsa György utca	Épület, Építmény	2002	50	56	2052	KG-PVC	200	7,7	308 000	172 480	6 160	3 450	Zalaszentgrót osztatlan közös tulajdon	nem
2704427	Batyk	gravitációs gerinc	Dózsa György utca	Épület, Építmény	2002	50	56	2052	KG-PVC	200	21,4	856 000	479 360	17 120	9 587	Zalaszentgrót osztatlan közös tulajdon	nem
2704426	Batyk	gravitációs gerinc	Dózsa György utca	Épület, Építmény	2002	50	56	2052	KG-PVC	200	10,5	420 000	235 200	8 400	4 704	Zalaszentgrót osztatlan közös tulajdon	nem
2704425	Batyk	gravitációs gerinc	Dózsa György utca	Épület, Építmény	2002	50	56	2052	KG-PVC	200	23,3	932 000	521 920	18 640	10 438	Zalaszentgrót osztatlan közös tulajdon	nem
2704424	Batyk	gravitációs gerinc	Dózsa György utca	Épület, Építmény	2002	50	56	2052	KG-PVC	200	13,7	548 000	306 880	10 960	6 138	Zalaszentgrót osztatlan közös tulajdon	nem
2704423	Batyk	gravitációs gerinc	Dózsa György utca	Épület, Építmény	2002	50	56	2052	KG-PVC	200	8,9	356 000	199 360	7 120	3 987	Zalaszentgrót osztatlan közös tulajdon	nem
2704421	Batyk	gravitációs gerinc	Dózsa György utca	Épület, Építmény	2002	50	56	2052	KG-PVC	200	1,4	56 000	31 360	1 120	627	Zalaszentgrót osztatlan közös tulajdon	nem
2704420	Batyk	gravitációs gerinc	Dózsa György utca	Épület, Építmény	2002	50	56	2052	KG-PVC	200	20	800 000	448 000	16 000	8 960	Zalaszentgrót osztatlan közös tulajdon	nem
2704152	Batyk	gravitációs gerinc	Dózsa György utca	Épület, Építmény	2002	50	56	2052	KG-PVC	200	9,4	470 000	263 200	9 400	5 264	Zalaszentgrót osztatlan közös tulajdon	nem
2704153	Batyk	gravitációs gerinc	Dózsa György utca	Épület, Építmény	2002	50	56	2052	KG-PVC	200	18,8	940 000	526 400	18 800	10 528	Zalaszentgrót osztatlan közös tulajdon	nem
2704393	Batyk	gravitációs gerinc	Dózsa György utca	Épület, Építmény	2002	50	56	2052	KG-PVC	200	11,7	585 000	327 600	11 700	6 552	Zalaszentgrót osztatlan közös tulajdon	nem
2704394	Batyk	gravitációs gerinc	Dózsa György utca	Épület, Építmény	2002	50	56	2052	KG-PVC	200	5,1	255 000	142 800	5 100	2 856	Zalaszentgrót osztatlan közös tulajdon	nem
2704395	Batyk	gravitációs gerinc	Dózsa György utca	Épület, Építmény	2002	50	56	2052	KG-PVC	200	2,6	130 000	72 800	2 600	1 456	Zalaszentgrót osztatlan közös tulajdon	nem
2704398	Batyk	gravitációs gerinc	Dózsa György utca	Épület, Építmény	2002	50	56	2052	KG-PVC	200	13,8	483 000	270 480	9 660	5 410	Zalaszentgrót osztatlan közös tulajdon	nem
2704416	Batyk	gravitációs gerinc	Dózsa György utca	Épület, Építmény	2002	50	56	2052	KG-PVC	200	9,9	346 500	194 040	6 930	3 881	Zalaszentgrót osztatlan közös tulajdon	nem
2704407	Batyk	gravitációs gerinc	Dózsa György utca	Épület, Építmény	2002	50	56	2052	KG-PVC	200	14,7	735 000	411 600	14 700	8 232	Zalaszentgrót osztatlan közös tulajdon	nem
2704443	Batyk	gravitációs gerinc	Dózsa György utca	Épület, Építmény	2002	50	56	2052	KG-PVC	200	15,8	790 000	442 400	15 800	8 848	Zalaszentgrót osztatlan közös tulajdon	nem
2704444	Batyk	gravitációs gerinc	Dózsa György utca	Épület, Építmény	2002	50	56	2052	KG-PVC	200	14,4	720 000	403 200	14 400	8 064	Zalaszentgrót osztatlan közös tulajdon	nem
2704465	Batyk	gravitációs gerinc	Dózsa György utca	Épület, Építmény	2002	50	56	2052	KG-PVC	200	14,1	564 000	315 840	11 280	6 317	Zalaszentgrót osztatlan közös tulajdon	nem
2704466	Batyk	gravitációs gerinc	Dózsa György utca	Épület, Építmény	2002	50	56	2052	KG-PVC	200	7,3	292 000	163 520	5 840	3 270	Zalaszentgrót osztatlan közös tulajdon	nem
2704467	Batyk	gravitációs gerinc	Dózsa György utca	Épület, Építmény	2002	50	56	2052	KG-PVC	200	13,1	524 000	293 440	10 480	5 869	Zalaszentgrót osztatlan közös tulajdon	nem
2704468	Batyk	gravitációs gerinc	Dózsa György utca	Épület, Építmény	2002	50	56	2052	KG-PVC	200	8,7	348 000	194 880	6 960	3 898	Zalaszentgrót osztatlan közös tulajdon	nem
2704469	Batyk	gravitációs gerinc	Dózsa György utca	Épület, Építmény	2002	50	56	2052	KG-PVC	200	1,4	56 000	31 360	1 120	627	Zalaszentgrót osztatlan közös tulajdon	nem
2704470	Batyk	gravitációs gerinc	Dózsa György utca	Épület, Építmény	2002	50	56	2052	KG-PVC	200	2,1	84 000	47 040	1 680	941	Zalaszentgrót osztatlan közös tulajdon	nem
2704464	Batyk	gravitációs gerinc	Dózsa György utca	Épület, Építmény	2002	50	56	2052	KG-PVC	200	13,6	680 000	380 800	13 600	7 616	Zalaszentgrót osztatlan közös tulajdon	nem
2704463	Batyk	gravitációs gerinc	Dózsa György utca	Épület, Építmény	2002	50	56	2052	KG-PVC	200	2,8	112 000	62 720	2 240	1 254	Zalaszentgrót osztatlan közös tulajdon	nem
2704459	Batyk	gravitációs gerinc	Dózsa György utca	Épület, Építmény	2002	50	56	2052	KG-PVC	200	15,7	628 000	351 680	12 560	7 034	Zalaszentgrót osztatlan közös tulajdon	nem
2704460	Batyk	gravitációs gerinc	Dózsa György utca	Épület, Építmény	2002	50	56	2052	KG-PVC	200	15,3	612 000	342 720	12 240	6 854	Zalaszentgrót osztatlan közös tulajdon	nem
2704461	Batyk	gravitációs gerinc	Dózsa György utca	Épület, Építmény	2002	50	56	2052	KG-PVC	200	7	280 000	156 800	5 600	3 136	Zalaszentgrót osztatlan közös tulajdon	nem
2704462	Batyk	gravitációs gerinc	Dózsa György utca	Épület, Építmény	2002	50	56	2052	KG-PVC								

VAGYONLELTÁR- vezeték																	
Zalaszentgrót és térsége																	
Gravitációs, nyomó gerinc és bekötő vezeték - Vonalas víziközműobjektum-csoportok																	
Víziközmű-objektum azonosítása, megnevezése					Állapot jellemzők					Gazdasági jellemzők							
Víziközmű objektum azonosító	Település	Objektum típus	Megnevezés	Szakági bontás	Üzembe helyezés éve	Várható élettartam (év)	Állagmutató (%)	Pótlás várható éve (év)	Anyag	Átmérő	Hossz	Újraelőállítási vagy helyettesítési költség (Ft)	Vagyonérték (Ft.)	ÉCS1 Éves pótlási költség (FT/év)	ÉCS2 Éves elszámolható amortizáció	Tulajdonos	KEHOP beruházás
2704414	Batyk	gravitációs gerinc	Dózsa György utca	Épület, Építmény	2002	50	56	2052	KG-PVC	200	7,4	370 000	207 200	7 400	4 144	Zalaszentgrót osztatlan közös tulajdon	nem
2704397	Batyk	gravitációs gerinc	Dózsa György utca	Épület, Építmény	2002	50	56	2052	KG-PVC	200	3,2	112 000	62 720	2 240	1 254	Zalaszentgrót osztatlan közös tulajdon	nem
2704396	Batyk	gravitációs gerinc	Dózsa György utca	Épület, Építmény	2002	50	56	2052	KG-PVC	200	11,8	590 000	330 400	11 800	6 608	Zalaszentgrót osztatlan közös tulajdon	nem
2704399	Batyk	gravitációs gerinc	Dózsa György utca	Épület, Építmény	2002	50	56	2052	KG-PVC	200	1,5	75 000	42 000	1 500	840	Zalaszentgrót osztatlan közös tulajdon	nem
2704400	Batyk	gravitációs gerinc	Dózsa György utca	Épület, Építmény	2002	50	56	2052	KG-PVC	200	5,9	295 000	165 200	5 900	3 304	Zalaszentgrót osztatlan közös tulajdon	nem
2704401	Batyk	gravitációs gerinc	Dózsa György utca	Épület, Építmény	2002	50	56	2052	KG-PVC	200	1,8	90 000	50 400	1 800	1 008	Zalaszentgrót osztatlan közös tulajdon	nem
2704402	Batyk	gravitációs gerinc	Dózsa György utca	Épület, Építmény	2002	50	56	2052	KG-PVC	200	12,4	620 000	347 200	12 400	6 944	Zalaszentgrót osztatlan közös tulajdon	nem
2704437	Batyk	gravitációs gerinc	Dózsa György utca	Épület, Építmény	2002	50	56	2052	KG-PVC	200	0,5	25 000	14 000	500	280	Zalaszentgrót osztatlan közös tulajdon	nem
2704453	Batyk	gravitációs gerinc	Dózsa György utca	Épület, Építmény	2002	50	56	2052	KG-PVC	200	30,8	1 540 000	862 400	30 800	17 248	Zalaszentgrót osztatlan közös tulajdon	nem
2704457	Batyk	gravitációs gerinc	Dózsa György utca	Épület, Építmény	2002	50	56	2052	KG-PVC	200	18,5	740 000	414 400	14 800	8 288	Zalaszentgrót osztatlan közös tulajdon	nem
2704458	Batyk	gravitációs gerinc	Dózsa György utca	Épület, Építmény	2002	50	56	2052	KG-PVC	200	0,6	24 000	13 440	480	269	Zalaszentgrót osztatlan közös tulajdon	nem
2704456	Batyk	gravitációs gerinc	Dózsa György utca	Épület, Építmény	2002	50	56	2052	KG-PVC	200	6	240 000	134 400	4 800	2 688	Zalaszentgrót osztatlan közös tulajdon	nem
2704455	Batyk	gravitációs gerinc	Dózsa György utca	Épület, Építmény	2002	50	56	2052	KG-PVC	200	17,2	688 000	385 280	13 760	7 706	Zalaszentgrót osztatlan közös tulajdon	nem
2704454	Batyk	gravitációs gerinc	Dózsa György utca	Épület, Építmény	2002	50	56	2052	KG-PVC	200	17,9	716 000	400 960	14 320	8 019	Zalaszentgrót osztatlan közös tulajdon	nem
2704448	Batyk	gravitációs gerinc	Dózsa György utca	Épület, Építmény	2002	50	56	2052	KG-PVC	200	3,4	136 000	76 160	2 720	1 523	Zalaszentgrót osztatlan közös tulajdon	nem
2704449	Batyk	gravitációs gerinc	Dózsa György utca	Épület, Építmény	2002	50	56	2052	KG-PVC	200	17	680 000	380 800	13 600	7 616	Zalaszentgrót osztatlan közös tulajdon	nem
2704450	Batyk	gravitációs gerinc	Dózsa György utca	Épület, Építmény	2002	50	56	2052	KG-PVC	200	8,2	328 000	183 680	6 560	3 674	Zalaszentgrót osztatlan közös tulajdon	nem
2704451	Batyk	gravitációs gerinc	Dózsa György utca	Épület, Építmény	2002	50	56	2052	KG-PVC	200	9,8	392 000	219 520	7 840	4 390	Zalaszentgrót osztatlan közös tulajdon	nem
2704452	Batyk	gravitációs gerinc	Dózsa György utca	Épület, Építmény	2002	50	56	2052	KG-PVC	200	2,4	96 000	53 760	1 920	1 075	Zalaszentgrót osztatlan közös tulajdon	nem
2704413	Batyk	gravitációs gerinc	Dózsa György utca	Épület, Építmény	2002	50	56	2052	KG-PVC	200	0,5	20 000	11 200	400	224	Zalaszentgrót osztatlan közös tulajdon	nem
2704415	Batyk	gravitációs gerinc	Dózsa György utca	Épület, Építmény	2002	50	56	2052	KG-PVC	200	20,9	731 500	409 640	14 630	8 193	Zalaszentgrót osztatlan közös tulajdon	nem
2704609	Batyk	gravitációs gerinc	Dózsa György utca	Épület, Építmény	2002	50	56	2052	KG-PVC	200	6,4	224 000	125 440	4 480	2 509	Zalaszentgrót osztatlan közös tulajdon	nem
2702954	Batyk	mellékgyűjtő	Fő út	Épület, Építmény	2002	50	56	2052	KG-PVC	160	12,1	484 000	271 040	9 680	5 421	Zalaszentgrót osztatlan közös tulajdon	nem
2704348	Batyk	gravitációs gerinc	Fő út	Épület, Építmény	2002	50	56	2052	KG-PVC	200	1,6	56 000	31 360	1 120	627	Zalaszentgrót osztatlan közös tulajdon	nem
2704347	Batyk	gravitációs gerinc	Fő út	Épület, Építmény	2002	50	56	2052	KG-PVC	200	4,3	150 500	84 280	3 010	1 686	Zalaszentgrót osztatlan közös tulajdon	nem
2704346	Batyk	gravitációs gerinc	Fő út	Épület, Építmény	2002	50	56	2052	KG-PVC	200	9,2	322 000	180 320	6 440	3 606	Zalaszentgrót osztatlan közös tulajdon	nem
2704345	Batyk	gravitációs gerinc	Fő út	Épület, Építmény	2002	50	56	2052	KG-PVC	200	8,4	294 000	164 640	5 880	3 293	Zalaszentgrót osztatlan közös tulajdon	nem
2704344	Batyk	gravitációs gerinc	Fő út	Épület, Építmény	2002	50	56	2052	KG-PVC	200	5,8	203 000	113 680	4 060	2 274	Zalaszentgrót osztatlan közös tulajdon	nem
2704343	Batyk	gravitációs gerinc	Fő út	Épület, Építmény	2002	50	56	2052	KG-PVC	200	18,1	633 500	354 760	12 670	7 095	Zalaszentgrót osztatlan közös tulajdon	nem
2704342	Batyk	gravitációs gerinc	Fő út	Épület, Építmény	2002	50	56	2052	KG-PVC	200	21,3	745 500	417 480	14 910	8 350	Zalaszentgrót osztatlan közös tulajdon	nem
2704340	Batyk	gravitációs gerinc	Fő út	Épület, Építmény	2002	50	56	2052	KG-PVC	200	8	280 000	156 800	5 600	3 136	Zalaszentgrót osztatlan közös tulajdon	nem
2704155	Batyk	gravitációs gerinc	Fő út	Épület, Építmény	2002	50	56	2052	KG-PVC	200	1,7	59 500	33 320	1 190	666	Zalaszentgrót osztatlan közös tulajdon	nem
2704602	Batyk	gravitációs gerinc	Fő út	Épület, Építmény	2002	50	56	2052	KG-PVC	200	11,5	575 000	322 000	11 500	6 440	Zalaszentgrót osztatlan közös tulajdon	nem
2704382	Batyk	gravitációs gerinc	Fő út	Épület, Építmény	2002	50	56	2052	KG-PVC	200	14,3	500 500	280 280	10 010	5 606	Zalaszentgrót osztatlan közös tulajdon	nem
2704388	Batyk	gravitációs gerinc	Fő út	Épület, Építmény	2002	50	56	2052	KG-PVC	200	38	1 330 000	744 800	26 600	14 896	Zalaszentgrót osztatlan közös tulajdon	nem
2704387	Batyk	gravitációs gerinc	Fő út	Épület, Építmény	2002	50	56	2052	KG-PVC	200	3,3	115 500	64 680	2 310	1 294	Zalaszentgrót osztatlan közös tulajdon	nem
2704386	Batyk	gravitációs gerinc	Fő út	Épület, Építmény	2002	50	56	2052	KG-PVC	200	1,6	56 000	31 360	1 120	627	Zalaszentgrót osztatlan közös tulajdon	nem
2704385	Batyk	gravitációs gerinc	Fő út	Épület, Építmény	2002	50	56	2052	KG-PVC	200	37	1 295 000	725 200	25 900	14 504	Zalaszentgrót osztatlan közös tulajdon	nem
2704384	Batyk	gravitációs gerinc	Fő út	Épület, Építmény	2002	50	56	2052	KG-PVC	200	6,1	213 500	119 560	4 270	2 391	Zalaszentgrót osztatlan közös tulajdon	nem
2704383	Batyk	gravitációs gerinc	Fő út	Épület, Építmény	2002	50	56	2052	KG-PVC	200	15,1	528 500	295 960	10 570	5 919	Zalaszentgrót osztatlan közös tulajdon	nem
2704355	Batyk	gravitációs gerinc	Fő út	Épület, Építmény	2002	50	56	2052	KG-PVC	200	11,1	388 500	217 560	7 770	4 351	Zalaszentgrót osztatlan közös tulajdon	nem
2704354	Batyk	gravitációs gerinc	Fő út	Épület, Építmény	2002	50	56	2052	KG-PVC	200	11,6	406 000	227 360	8 120	4 547	Zalaszentgrót osztatlan közös tulajdon	nem
2704353	Batyk	gravitációs gerinc	Fő út	Épület, Építmény	2002	50	56	2052	KG-PVC	200	6	210 000	117 600	4 200	2 352	Zalaszentgrót osztatlan közös tulajdon	nem
2704352	Batyk	gravitációs gerinc	Fő út	Épület, Építmény	2002	50	56	2052	KG-PVC	200	14,8	518 000	290 080	10 360	5 802	Zalaszentgrót osztatlan közös tulajdon	nem
2704351	Batyk	gravitációs gerinc	Fő út	Épület, Építmény	2002	50	56	2052	KG-PVC	200	4,9	171 500	96 040	3 430	1 921	Zalaszentgrót osztatlan közös tulajdon	nem
2704350	Batyk	gravitációs gerinc	Fő út	Épület, Építmény	2002	50	56	2052	KG-PVC	200	3	105 000	58 800	2 100	1 176	Zalaszentgrót osztatlan közös tulajdon	nem
2704349	Batyk	gravitációs gerinc	Fő út	Épület, Építmény	2002	50	56	2052	KG-PVC	200	23,8	833 000	466 480	16 660	9 330	Zalaszentgrót osztatlan közös tulajdon	nem
2704148	Batyk	gravitációs gerinc	Fő út	Épület, Építmény	2002	50	56										

VAGYONLELTÁR- vezeték																		
Zalaszentgrót és térsége																		
Gravitációs, nyomó gerinc és bekötő vezeték - Vonalas víziközműobjektum-csoportok																		
Víziközmű-objektum azonosítása, megnevezése					Állapot jellemzők						Gazdasági jellemzők							
Víziközmű objektum azonosító	Település	Objektum típus	Megnevezés	Szakági bontás	Üzembe helyezés éve	Várható élettartam (év)	Állagmutató (%)	Pótlás várható éve (év)	Anyag	Átmérő	Hossz	Újraelőállítási vagy helyettesítési költség (Ft)	Vagyonérték (Ft.)	ÉCS1 Éves pótlási költség (FT/év)	ÉCS2 Éves elszámolható amortizáció	Tulajdonos	KEHOP beruházás	
2704145	Batyk	gravitációs gerinc	Fő út	Épület, Építmény	2002	50	56	2052	KG-PVC	200	19,7	689 500	386 120	13 790	7 722	Zalaszentgrót osztatlan közös tulajdon	nem	
2704149	Batyk	gravitációs gerinc	Fő út	Épület, Építmény	2002	50	56	2052	KG-PVC	200	8,6	301 000	168 560	6 020	3 371	Zalaszentgrót osztatlan közös tulajdon	nem	
2704154	Batyk	gravitációs gerinc	Fő út	Épület, Építmény	2002	50	56	2052	KG-PVC	200	8,9	445 000	249 200	8 900	4 984	Zalaszentgrót osztatlan közös tulajdon	nem	
2704422	Batyk	gravitációs gerinc	Fő út	Épület, Építmény	2002	50	56	2052	KG-PVC	200	25,9	1 036 000	580 160	20 720	11 603	Zalaszentgrót osztatlan közös tulajdon	nem	
2704137	Batyk	gravitációs gerinc	Fő út	Épület, Építmény	2002	50	56	2052	KG-PVC	200	16,9	676 000	378 560	13 520	7 571	Zalaszentgrót osztatlan közös tulajdon	nem	
2704134	Batyk	gravitációs gerinc	Fő út	Épület, Építmény	2002	50	56	2052	KG-PVC	200	20,6	721 000	403 760	14 420	8 075	Zalaszentgrót osztatlan közös tulajdon	nem	
2704338	Batyk	gravitációs gerinc	Fő út	Épület, Építmény	2002	50	56	2052	KG-PVC	200	23,9	836 500	468 440	16 730	9 369	Zalaszentgrót osztatlan közös tulajdon	nem	
2704339	Batyk	gravitációs gerinc	Fő út	Épület, Építmény	2002	50	56	2052	KG-PVC	200	15,5	542 500	303 800	10 850	6 076	Zalaszentgrót osztatlan közös tulajdon	nem	
2704374	Batyk	gravitációs gerinc	Fő út	Épület, Építmény	2002	50	56	2052	KG-PVC	200	1,3	65 000	36 400	1 300	728	Zalaszentgrót osztatlan közös tulajdon	nem	
2704375	Batyk	gravitációs gerinc	Fő út	Épület, Építmény	2002	50	56	2052	KG-PVC	200	11,5	575 000	322 000	11 500	6 440	Zalaszentgrót osztatlan közös tulajdon	nem	
2704377	Batyk	gravitációs gerinc	Fő út	Épület, Építmény	2002	50	56	2052	KG-PVC	200	4,3	215 000	120 400	4 300	2 408	Zalaszentgrót osztatlan közös tulajdon	nem	
2704376	Batyk	gravitációs gerinc	Fő út	Épület, Építmény	2002	50	56	2052	KG-PVC	200	13,7	479 500	268 520	9 590	5 370	Zalaszentgrót osztatlan közös tulajdon	nem	
2704378	Batyk	gravitációs gerinc	Fő út	Épület, Építmény	2002	50	56	2052	KG-PVC	200	16,7	584 500	327 320	11 690	6 546	Zalaszentgrót osztatlan közös tulajdon	nem	
2704379	Batyk	gravitációs gerinc	Fő út	Épület, Építmény	2002	50	56	2052	KG-PVC	200	8,1	283 500	158 760	5 670	3 175	Zalaszentgrót osztatlan közös tulajdon	nem	
2704380	Batyk	gravitációs gerinc	Fő út	Épület, Építmény	2002	50	56	2052	KG-PVC	200	7,1	248 500	139 160	4 970	2 783	Zalaszentgrót osztatlan közös tulajdon	nem	
2704381	Batyk	gravitációs gerinc	Fő út	Épület, Építmény	2002	50	56	2052	KG-PVC	200	4,7	164 500	92 120	3 290	1 842	Zalaszentgrót osztatlan közös tulajdon	nem	
2704606	Batyk	gravitációs gerinc	Kossuth Lajos utca	Épület, Építmény	2002	50	56	2052	KG-PVC	200	12,2	610 000	341 600	12 200	6 832	Zalaszentgrót osztatlan közös tulajdon	nem	
2704391	Batyk	gravitációs gerinc	Kossuth Lajos utca	Épület, Építmény	2002	50	56	2052	KG-PVC	200	24,8	1 240 000	694 400	24 800	13 888	Zalaszentgrót osztatlan közös tulajdon	nem	
2704390	Batyk	gravitációs gerinc	Kossuth Lajos utca	Épület, Építmény	2002	50	56	2052	KG-PVC	200	1,4	70 000	39 200	1 400	784	Zalaszentgrót osztatlan közös tulajdon	nem	
2704389	Batyk	gravitációs gerinc	Kossuth Lajos utca	Épület, Építmény	2002	50	56	2052	KG-PVC	200	14	700 000	392 000	14 000	7 840	Zalaszentgrót osztatlan közös tulajdon	nem	
2704373	Batyk	gravitációs gerinc	Kossuth Lajos utca	Épület, Építmény	2002	50	56	2052	KG-PVC	200	14,2	710 000	397 600	14 200	7 952	Zalaszentgrót osztatlan közös tulajdon	nem	
2704372	Batyk	gravitációs gerinc	Kossuth Lajos utca	Épület, Építmény	2002	50	56	2052	KG-PVC	200	15,7	785 000	439 600	15 700	8 792	Zalaszentgrót osztatlan közös tulajdon	nem	
2704371	Batyk	gravitációs gerinc	Kossuth Lajos utca	Épület, Építmény	2002	50	56	2052	KG-PVC	200	13,4	670 000	375 200	13 400	7 504	Zalaszentgrót osztatlan közös tulajdon	nem	
2704370	Batyk	gravitációs gerinc	Kossuth Lajos utca	Épület, Építmény	2002	50	56	2052	KG-PVC	200	16	800 000	448 000	16 000	8 960	Zalaszentgrót osztatlan közös tulajdon	nem	
2704365	Batyk	gravitációs gerinc	Kossuth Lajos utca	Épület, Építmény	2002	50	56	2052	KG-PVC	200	18,5	925 000	518 000	18 500	10 360	Zalaszentgrót osztatlan közös tulajdon	nem	
2704364	Batyk	gravitációs gerinc	Kossuth Lajos utca	Épület, Építmény	2002	50	56	2052	KG-PVC	200	5,5	275 000	154 000	5 500	3 080	Zalaszentgrót osztatlan közös tulajdon	nem	
2704363	Batyk	gravitációs gerinc	Kossuth Lajos utca	Épület, Építmény	2002	50	56	2052	KG-PVC	200	8,3	415 000	232 400	8 300	4 648	Zalaszentgrót osztatlan közös tulajdon	nem	
2704362	Batyk	gravitációs gerinc	Kossuth Lajos utca	Épület, Építmény	2002	50	56	2052	KG-PVC	200	12,8	640 000	358 400	12 800	7 168	Zalaszentgrót osztatlan közös tulajdon	nem	
2704361	Batyk	gravitációs gerinc	Kossuth Lajos utca	Épület, Építmény	2002	50	56	2052	KG-PVC	200	14	700 000	392 000	14 000	7 840	Zalaszentgrót osztatlan közös tulajdon	nem	
2704360	Batyk	gravitációs gerinc	Kossuth Lajos utca	Épület, Építmény	2002	50	56	2052	KG-PVC	200	17,5	875 000	490 000	17 500	9 800	Zalaszentgrót osztatlan közös tulajdon	nem	
2704359	Batyk	gravitációs gerinc	Kossuth Lajos utca	Épület, Építmény	2002	50	56	2052	KG-PVC	200	12,9	645 000	361 200	12 900	7 224	Zalaszentgrót osztatlan közös tulajdon	nem	
2704333	Batyk	gravitációs gerinc	Kossuth Lajos utca	Épület, Építmény	2002	50	56	2052	KG-PVC	200	3,3	165 000	92 400	3 300	1 848	Zalaszentgrót osztatlan közös tulajdon	nem	
2704330	Batyk	gravitációs gerinc	Kossuth Lajos utca	Épület, Építmény	2002	50	56	2052	KG-PVC	200	21,3	1 065 000	596 400	21 300	11 928	Zalaszentgrót osztatlan közös tulajdon	nem	
2704141	Batyk	gravitációs gerinc	Kossuth Lajos utca	Épület, Építmény	2002	50	56	2052	KG-PVC	200	12,1	605 000	338 800	12 100	6 776	Zalaszentgrót osztatlan közös tulajdon	nem	
2704326	Batyk	gravitációs gerinc	Kossuth Lajos utca	Épület, Építmény	2002	50	56	2052	KG-PVC	200	8	400 000	224 000	8 000	4 480	Zalaszentgrót osztatlan közös tulajdon	nem	
2704366	Batyk	gravitációs gerinc	Kossuth Lajos utca	Épület, Építmény	2002	50	56	2052	KG-PVC	200	19,1	955 000	534 800	19 100	10 696	Zalaszentgrót osztatlan közös tulajdon	nem	
2704367	Batyk	gravitációs gerinc	Kossuth Lajos utca	Épület, Építmény	2002	50	56	2052	KG-PVC	200	2,7	135 000	75 600	2 700	1 512	Zalaszentgrót osztatlan közös tulajdon	nem	
2704368	Batyk	gravitációs gerinc	Kossuth Lajos utca	Épület, Építmény	2002	50	56	2052	KG-PVC	200	19,9	995 000	557 200	19 900	11 144	Zalaszentgrót osztatlan közös tulajdon	nem	
2704369	Batyk	gravitációs gerinc	Kossuth Lajos utca	Épület, Építmény	2002	50	56	2052	KG-PVC	200	11,9	595 000	333 200	11 900	6 664	Zalaszentgrót osztatlan közös tulajdon	nem	
2704392	Batyk	gravitációs gerinc	Kossuth Lajos utca	Épület, Építmény	2002	50	56	2052	KG-PVC	200	36	1 800 000	1 008 000	36 000	20 160	Zalaszentgrót osztatlan közös tulajdon	nem	
2704601	Batyk	gravitációs gerinc	Kossuth Lajos utca	Épület, Építmény	2002	50	56	2052	KG-PVC	200	41,8	2 090 000	1 170 400	41 800	23 408	Zalaszentgrót osztatlan közös tulajdon	nem	
2704316	Batyk	gravitációs gerinc	Kossuth Lajos utca	Épület, Építmény	2002	50	56	2052	KG-PVC	200	6,8	340 000	190 400	6 800	3 808	Zalaszentgrót osztatlan közös tulajdon	nem	
2704317	Batyk	gravitációs gerinc	Kossuth Lajos utca	Épület, Építmény	2002	50	56	2052	KG-PVC	200	16	800 000	448 000	16 000	8 960	Zalaszentgrót osztatlan közös tulajdon	nem	
2704318	Batyk	gravitációs gerinc	Kossuth Lajos utca	Épület, Építmény	2002	50	56	2052	KG-PVC	200	4,4	220 000	123 200	4 400	2 464	Zalaszentgrót osztatlan közös tulajdon	nem	
2704319	Batyk	gravitációs gerinc	Kossuth Lajos utca	Épület, Építmény	2002	50	56	2052	KG-PVC	200	15,6	780 000	436 800	15 600	8 736	Zalaszentgrót osztatlan közös tulajdon	nem	
2704320	Batyk	gravitációs gerinc	Kossuth Lajos utca	Épület, Építmény	2002	50	56	2052	KG-PVC	200	2,5	125 000	70 000	2 500	1 400	Zalaszentgrót osztatlan közös tulajdon	nem	
2704321	Batyk	gravitációs gerinc	Kossuth Lajos utca	Épület, Építmény	2002	50	56	2052	KG-PVC	200	22,3	1 115 000	624 400	22 300	12 488	Zalaszentgrót osztatlan közös tulajdon	nem	
2704322	Batyk	gravitációs gerinc	Kossuth Lajos utca	Épület, Építmény	2002	50	56	2052	KG-PVC	200	0,6	30 000	16					

VAGYONLELTÁR- vezeték																	
Zalaszentgrót és térsége																	
Gravitációs, nyomó gerinc és bekötő vezeték - Vonalas víziközműobjektum-csoportok																	
Víziközmű-objektum azonosítása, megnevezése					Állapot jellemzők						Gazdasági jellemzők						
Víziközmű objektum azonosító	Település	Objektum típus	Megnevezés	Szakági bontás	Üzembe helyezés éve	Várható élettartam (év)	Állagmutató (%)	Pótlás várható éve (év)	Anyag	Átmérő	Hossz	Újraelőállítási vagy helyettesítési költség (Ft)	Vagyonérték (Ft.)	ÉCS1 Éves pótlási költség (FT/év)	ÉCS2 Éves elszámolható amortizáció	Tulajdonos	KEHOP beruházás
2704215	Batyk	gravitációs gerinc	Petőfi Sándor utca	Épület, Építmény	2002	50	56	2052	KG-PVC	200	24	960 000	537 600	19 200	10 752	Zalaszentgrót osztatlan közös tulajdon	nem
2704214	Batyk	gravitációs gerinc	Petőfi Sándor utca	Épület, Építmény	2002	50	56	2052	KG-PVC	200	6,8	272 000	152 320	5 440	3 046	Zalaszentgrót osztatlan közös tulajdon	nem
2704213	Batyk	gravitációs gerinc	Petőfi Sándor utca	Épület, Építmény	2002	50	56	2052	KG-PVC	200	16,8	672 000	376 320	13 440	7 526	Zalaszentgrót osztatlan közös tulajdon	nem
2704212	Batyk	gravitációs gerinc	Petőfi Sándor utca	Épület, Építmény	2002	50	56	2052	KG-PVC	200	23,7	948 000	530 880	18 960	10 618	Zalaszentgrót osztatlan közös tulajdon	nem
2704210	Batyk	gravitációs gerinc	Petőfi Sándor utca	Épület, Építmény	2002	50	56	2052	KG-PVC	200	3,7	148 000	82 880	2 960	1 658	Zalaszentgrót osztatlan közös tulajdon	nem
2704209	Batyk	gravitációs gerinc	Petőfi Sándor utca	Épület, Építmény	2002	50	56	2052	KG-PVC	200	3,1	124 000	69 440	2 480	1 389	Zalaszentgrót osztatlan közös tulajdon	nem
2704208	Batyk	gravitációs gerinc	Petőfi Sándor utca	Épület, Építmény	2002	50	56	2052	KG-PVC	200	3,6	144 000	80 640	2 880	1 613	Zalaszentgrót osztatlan közös tulajdon	nem
2704207	Batyk	gravitációs gerinc	Petőfi Sándor utca	Épület, Építmény	2002	50	56	2052	KG-PVC	200	15,9	636 000	356 160	12 720	7 123	Zalaszentgrót osztatlan közös tulajdon	nem
2704197	Batyk	gravitációs gerinc	Petőfi Sándor utca	Épület, Építmény	2002	50	56	2052	KG-PVC	200	4,8	192 000	107 520	3 840	2 150	Zalaszentgrót osztatlan közös tulajdon	nem
2704199	Batyk	gravitációs gerinc	Petőfi Sándor utca	Épület, Építmény	2002	50	56	2052	KG-PVC	200	9,9	495 000	277 200	9 900	5 544	Zalaszentgrót osztatlan közös tulajdon	nem
2704119	Batyk	gravitációs gerinc	Petőfi Sándor utca	Épület, Építmény	2002	50	56	2052	KG-PVC	200	5,8	290 000	162 400	5 800	3 248	Zalaszentgrót osztatlan közös tulajdon	nem
2704120	Batyk	gravitációs gerinc	Petőfi Sándor utca	Épület, Építmény	2002	50	56	2052	KG-PVC	200	38	1 900 000	1 064 000	38 000	21 280	Zalaszentgrót osztatlan közös tulajdon	nem
2704121	Batyk	gravitációs gerinc	Petőfi Sándor utca	Épület, Építmény	2002	50	56	2052	KG-PVC	200	5,1	255 000	142 800	5 100	2 856	Zalaszentgrót osztatlan közös tulajdon	nem
2704122	Batyk	gravitációs gerinc	Petőfi Sándor utca	Épület, Építmény	2002	50	56	2052	KG-PVC	200	12,8	640 000	358 400	12 800	7 168	Zalaszentgrót osztatlan közös tulajdon	nem
2704123	Batyk	gravitációs gerinc	Petőfi Sándor utca	Épület, Építmény	2002	50	56	2052	KG-PVC	200	28,3	1 415 000	792 400	28 300	15 848	Zalaszentgrót osztatlan közös tulajdon	nem
2704115	Batyk	gravitációs gerinc	Petőfi Sándor utca	Épület, Építmény	2002	50	56	2052	KG-PVC	200	9,2	368 000	206 080	7 360	4 122	Zalaszentgrót osztatlan közös tulajdon	nem
2704116	Batyk	gravitációs gerinc	Petőfi Sándor utca	Épület, Építmény	2002	50	56	2052	KG-PVC	200	0,8	32 000	17 920	640	358	Zalaszentgrót osztatlan közös tulajdon	nem
2704200	Batyk	gravitációs gerinc	Petőfi Sándor utca	Épület, Építmény	2002	50	56	2052	KG-PVC	200	12,3	492 000	275 520	9 840	5 510	Zalaszentgrót osztatlan közös tulajdon	nem
2704201	Batyk	gravitációs gerinc	Petőfi Sándor utca	Épület, Építmény	2002	50	56	2052	KG-PVC	200	8,8	352 000	197 120	7 040	3 942	Zalaszentgrót osztatlan közös tulajdon	nem
2704202	Batyk	gravitációs gerinc	Petőfi Sándor utca	Épület, Építmény	2002	50	56	2052	KG-PVC	200	16	640 000	358 400	12 800	7 168	Zalaszentgrót osztatlan közös tulajdon	nem
2704203	Batyk	gravitációs gerinc	Petőfi Sándor utca	Épület, Építmény	2002	50	56	2052	KG-PVC	200	14,4	576 000	322 560	11 520	6 451	Zalaszentgrót osztatlan közös tulajdon	nem
2704204	Batyk	gravitációs gerinc	Petőfi Sándor utca	Épület, Építmény	2002	50	56	2052	KG-PVC	200	13,7	548 000	306 880	10 960	6 138	Zalaszentgrót osztatlan közös tulajdon	nem
2704205	Batyk	gravitációs gerinc	Petőfi Sándor utca	Épület, Építmény	2002	50	56	2052	KG-PVC	200	20,2	808 000	452 480	16 160	9 050	Zalaszentgrót osztatlan közös tulajdon	nem
2704206	Batyk	gravitációs gerinc	Petőfi Sándor utca	Épület, Építmény	2002	50	56	2052	KG-PVC	200	18,6	744 000	416 640	14 880	8 333	Zalaszentgrót osztatlan közös tulajdon	nem
2704211	Batyk	gravitációs gerinc	Petőfi Sándor utca	Épület, Építmény	2002	50	56	2052	KG-PVC	200	2,9	116 000	64 960	2 320	1 299	Zalaszentgrót osztatlan közös tulajdon	nem
2704196	Batyk	gravitációs gerinc	Petőfi Sándor utca	Épület, Építmény	2002	50	56	2052	KG-PVC	200	6,4	224 000	125 440	4 480	2 509	Zalaszentgrót osztatlan közös tulajdon	nem
2704118	Batyk	gravitációs gerinc	Petőfi Sándor utca	Épület, Építmény	2002	50	56	2052	KG-PVC	200	15,3	765 000	428 400	15 300	8 568	Zalaszentgrót osztatlan közös tulajdon	nem
2704124	Batyk	gravitációs gerinc	Petőfi Sándor utca	Épület, Építmény	2002	50	56	2052	KG-PVC	200	14,1	705 000	394 800	14 100	7 896	Zalaszentgrót osztatlan közös tulajdon	nem
2704117	Batyk	gravitációs gerinc	Petőfi Sándor utca	Épület, Építmény	2002	50	56	2052	KG-PVC	200	9,5	380 000	212 800	7 600	4 256	Zalaszentgrót osztatlan közös tulajdon	nem
2704198	Batyk	gravitációs gerinc	Petőfi Sándor utca	Épület, Építmény	2002	50	56	2052	KG-PVC	200	6,8	340 000	190 400	6 800	3 808	Zalaszentgrót osztatlan közös tulajdon	nem
2713787	Pakod	gravitációs gerinc	Ady Endre utca	Épület, Építmény	2002	50	56	2052	KG-PVC	200	12,7	508 000	284 480	10 160	5 690	Zalaszentgrót osztatlan közös tulajdon	nem
2713798	Pakod	gravitációs gerinc	Ady Endre utca	Épület, Építmény	2002	50	56	2052	KG-PVC	200	25,9	1 036 000	580 160	20 720	11 603	Zalaszentgrót osztatlan közös tulajdon	nem
2713797	Pakod	gravitációs gerinc	Ady Endre utca	Épület, Építmény	2002	50	56	2052	KG-PVC	200	21,4	856 000	479 360	17 120	9 587	Zalaszentgrót osztatlan közös tulajdon	nem
2713796	Pakod	gravitációs gerinc	Ady Endre utca	Épület, Építmény	2002	50	56	2052	KG-PVC	200	14,2	568 000	318 080	11 360	6 362	Zalaszentgrót osztatlan közös tulajdon	nem
2713795	Pakod	gravitációs gerinc	Ady Endre utca	Épület, Építmény	2002	50	56	2052	KG-PVC	200	15,9	636 000	356 160	12 720	7 123	Zalaszentgrót osztatlan közös tulajdon	nem
2713794	Pakod	gravitációs gerinc	Ady Endre utca	Épület, Építmény	2002	50	56	2052	KG-PVC	200	15,9	636 000	356 160	12 720	7 123	Zalaszentgrót osztatlan közös tulajdon	nem
2713793	Pakod	gravitációs gerinc	Ady Endre utca	Épület, Építmény	2002	50	56	2052	KG-PVC	200	2,9	116 000	64 960	2 320	1 299	Zalaszentgrót osztatlan közös tulajdon	nem
2713792	Pakod	gravitációs gerinc	Ady Endre utca	Épület, Építmény	2002	50	56	2052	KG-PVC	200	1,8	72 000	40 320	1 440	806	Zalaszentgrót osztatlan közös tulajdon	nem
2713791	Pakod	gravitációs gerinc	Ady Endre utca	Épület, Építmény	2002	50	56	2052	KG-PVC	200	3,9	156 000	87 360	3 120	1 747	Zalaszentgrót osztatlan közös tulajdon	nem
2713790	Pakod	gravitációs gerinc	Ady Endre utca	Épület, Építmény	2002	50	56	2052	KG-PVC	200	0,8	32 000	17 920	640	358	Zalaszentgrót osztatlan közös tulajdon	nem
2713789	Pakod	gravitációs gerinc	Ady Endre utca	Épület, Építmény	2002	50	56	2052	KG-PVC	200	15	600 000	336 000	12 000	6 720	Zalaszentgrót osztatlan közös tulajdon	nem
2713788	Pakod	gravitációs gerinc	Ady Endre utca	Épület, Építmény	2002	50	56	2052	KG-PVC	200	0,5	20 000	11 200	400	224	Zalaszentgrót osztatlan közös tulajdon	nem
2713786	Pakod	gravitációs gerinc	Ady Endre utca	Épület, Építmény	2002	50	56	2052	KG-PVC	200	12,7	508 000	284 480	10 160	5 690	Zalaszentgrót osztatlan közös tulajdon	nem
2713785	Pakod	gravitációs gerinc	Ady Endre utca	Épület, Építmény	2002	50	56	2052	KG-PVC	200	5,2	208 000	116 480	4 160	2 330	Zalaszentgrót osztatlan közös tulajdon	nem
2711117	Pakod	gravitációs gerinc	Ady Endre utca	Épület, Építmény	2002	50	56	2052	KG-PVC	200	35	1 400 000	784 000	28 000	15 680	Zalaszentgrót osztatlan közös tulajdon	nem
2711116	Pakod	gravitációs gerinc	Ady Endre utca	Épület, Építmény	2002	50	56	2052	KG-PVC								

VAGYONLELTÁR- vezetékek																	
Zalaszentgrót és térsége																	
Gravitációs, nyomó gerinc és bekötő vezetékek - Vonalas víziközműobjektum-csoportok																	
Víziközmű-objektum azonosítása, megnevezése					Állapot jellemzők						Gazdasági jellemzők						
Víziközmű objektum azonosító	Település	Objektum típus	Megnevezés	Szakági bontás	Üzembe helyezés éve	Várható élettartam (év)	Állagmutató (%)	Pótlás várható éve (év)	Anyag	Átmérő	Hossz	Újraelőállítási vagy helyettesítési költség (Ft)	Vagyonérték (Ft.)	ÉCS1 Éves pótlási költség (FT/év)	ÉCS2 Éves elszámolható amortizáció	Tulajdonos	KEHOP beruházás
2711110	Pakod	gravitációs gerinc	Ady Endre utca	Épület, Építmény	2002	50	56	2052	KG-PVC	200	12,1	484 000	271 040	9 680	5 421	Zalaszentgrót osztatlan közös tulajdon	nem
2711108	Pakod	gravitációs gerinc	Ady Endre utca	Épület, Építmény	2002	50	56	2052	KG-PVC	200	6,6	264 000	147 840	5 280	2 957	Zalaszentgrót osztatlan közös tulajdon	nem
2711917	Pakod	gravitációs gerinc	Ady Endre utca	Épület, Építmény	2002	50	56	2052	KG-PVC	200	19,1	764 000	427 840	15 280	8 557	Zalaszentgrót osztatlan közös tulajdon	nem
2711118	Pakod	gravitációs gerinc	Ady Endre utca	Épület, Építmény	2002	50	56	2052	KG-PVC	200	19,3	772 000	432 320	15 440	8 646	Zalaszentgrót osztatlan közös tulajdon	nem
2713784	Pakod	gravitációs gerinc	Ady Endre utca	Épület, Építmény	2002	50	56	2052	KG-PVC	200	32,7	1 308 000	732 480	26 160	14 650	Zalaszentgrót osztatlan közös tulajdon	nem
2711088	Pakod	gravitációs gerinc	Ady Endre utca	Épület, Építmény	2002	50	56	2052	KG-PVC	200	13,2	528 000	295 680	10 560	5 914	Zalaszentgrót osztatlan közös tulajdon	nem
2711096	Pakod	gravitációs gerinc	Ady Endre utca	Épület, Építmény	2002	50	56	2052	KG-PVC	200	12,5	500 000	280 000	10 000	5 600	Zalaszentgrót osztatlan közös tulajdon	nem
2711102	Pakod	gravitációs gerinc	Ady Endre utca	Épület, Építmény	2002	50	56	2052	KG-PVC	200	2	80 000	44 800	1 600	896	Zalaszentgrót osztatlan közös tulajdon	nem
2711109	Pakod	gravitációs gerinc	Ady Endre utca	Épület, Építmény	2002	50	56	2052	KG-PVC	200	6,1	244 000	136 640	4 880	2 733	Zalaszentgrót osztatlan közös tulajdon	nem
2711170	Pakod	gravitációs gerinc	Ady Endre utca	Épület, Építmény	2002	50	56	2052	KG-PVC	200	2,3	92 000	51 520	1 840	1 030	Zalaszentgrót osztatlan közös tulajdon	nem
2711113	Pakod	gravitációs gerinc	Ady Endre utca	Épület, Építmény	2002	50	56	2052	KG-PVC	200	3,5	140 000	78 400	2 800	1 568	Zalaszentgrót osztatlan közös tulajdon	nem
2711918	Pakod	gravitációs gerinc	Ady Endre utca	Épület, Építmény	2002	50	56	2052	KG-PVC	200	6,4	256 000	143 360	5 120	2 867	Zalaszentgrót osztatlan közös tulajdon	nem
2711119	Pakod	gravitációs gerinc	Ady Endre utca	Épület, Építmény	2002	50	56	2052	KG-PVC	200	8	320 000	179 200	6 400	3 584	Zalaszentgrót osztatlan közös tulajdon	nem
3938095	Pakod	gravitációs gerinc	Béke utca	Épület, Építmény	2002	50	56	2052	KG-PVC	200	26,7	1 068 000	598 080	21 360	11 962	Zalaszentgrót osztatlan közös tulajdon	nem
3938094	Pakod	gravitációs gerinc	Béke utca	Épület, Építmény	2002	50	56	2052	KG-PVC	200	12,3	492 000	275 520	9 840	5 510	Zalaszentgrót osztatlan közös tulajdon	nem
2713847	Pakod	gravitációs gerinc	Béke utca	Épület, Építmény	2002	50	56	2052	KG-PVC	200	4,1	164 000	91 840	3 280	1 837	Zalaszentgrót osztatlan közös tulajdon	nem
2713846	Pakod	gravitációs gerinc	Béke utca	Épület, Építmény	2002	50	56	2052	KG-PVC	200	6,4	256 000	143 360	5 120	2 867	Zalaszentgrót osztatlan közös tulajdon	nem
2713845	Pakod	gravitációs gerinc	Béke utca	Épület, Építmény	2002	50	56	2052	KG-PVC	200	19,4	776 000	434 560	15 520	8 691	Zalaszentgrót osztatlan közös tulajdon	nem
2713844	Pakod	gravitációs gerinc	Béke utca	Épület, Építmény	2002	50	56	2052	KG-PVC	200	8,3	332 000	185 920	6 640	3 718	Zalaszentgrót osztatlan közös tulajdon	nem
2713841	Pakod	gravitációs gerinc	Béke utca	Épület, Építmény	2002	50	56	2052	KG-PVC	200	2	80 000	44 800	1 600	896	Zalaszentgrót osztatlan közös tulajdon	nem
2713840	Pakod	gravitációs gerinc	Béke utca	Épület, Építmény	2002	50	56	2052	KG-PVC	200	1,2	48 000	26 880	960	538	Zalaszentgrót osztatlan közös tulajdon	nem
2713839	Pakod	gravitációs gerinc	Béke utca	Épület, Építmény	2002	50	56	2052	KG-PVC	200	1,5	60 000	33 600	1 200	672	Zalaszentgrót osztatlan közös tulajdon	nem
2711135	Pakod	gravitációs gerinc	Béke utca	Épület, Építmény	2002	50	56	2052	KG-PVC	200	13,3	532 000	297 920	10 640	5 958	Zalaszentgrót osztatlan közös tulajdon	nem
2711134	Pakod	gravitációs gerinc	Béke utca	Épület, Építmény	2002	50	56	2052	KG-PVC	200	2,2	88 000	49 280	1 760	986	Zalaszentgrót osztatlan közös tulajdon	nem
2711130	Pakod	gravitációs gerinc	Béke utca	Épület, Építmény	2002	50	56	2052	KG-PVC	200	54,1	2 164 000	1 211 840	43 280	24 237	Zalaszentgrót osztatlan közös tulajdon	nem
2711126	Pakod	gravitációs gerinc	Béke utca	Épület, Építmény	2002	50	56	2052	KG-PVC	200	5	200 000	112 000	4 000	2 240	Zalaszentgrót osztatlan közös tulajdon	nem
2711123	Pakod	gravitációs gerinc	Béke utca	Épület, Építmény	2002	50	56	2052	KG-PVC	200	3,4	136 000	76 160	2 720	1 523	Zalaszentgrót osztatlan közös tulajdon	nem
2713842	Pakod	gravitációs gerinc	Béke utca	Épület, Építmény	2002	50	56	2052	KG-PVC	200	28,2	1 128 000	631 680	22 560	12 634	Zalaszentgrót osztatlan közös tulajdon	nem
2711132	Pakod	gravitációs gerinc	Béke utca	Épület, Építmény	2002	50	56	2052	KG-PVC	200	20,6	824 000	461 440	16 480	9 229	Zalaszentgrót osztatlan közös tulajdon	nem
2711910	Pakod	gravitációs gerinc	Béke utca	Épület, Építmény	2002	50	56	2052	KG-PVC	200	31	1 240 000	694 400	24 800	13 888	Zalaszentgrót osztatlan közös tulajdon	nem
2711127	Pakod	gravitációs gerinc	Béke utca	Épület, Építmény	2002	50	56	2052	KG-PVC	200	27,4	1 096 000	613 760	21 920	12 275	Zalaszentgrót osztatlan közös tulajdon	nem
2713848	Pakod	gravitációs gerinc	Béke utca	Épület, Építmény	2002	50	56	2052	KG-PVC	200	35,1	1 404 000	786 240	28 080	15 725	Zalaszentgrót osztatlan közös tulajdon	nem
2710897	Pakod	gravitációs gerinc	Béke utca	Épület, Építmény	2002	50	56	2052	KG-PVC	200	20,3	812 000	454 720	16 240	9 094	Zalaszentgrót osztatlan közös tulajdon	nem
2713843	Pakod	gravitációs gerinc	Béke utca	Épület, Építmény	2002	50	56	2052	KG-PVC	200	15,3	612 000	342 720	12 240	6 854	Zalaszentgrót osztatlan közös tulajdon	nem
2711531	Pakod	gravitációs gerinc	Béke utca	Épület, Építmény	2002	50	56	2052	KG-PVC	200	1,2	48 000	26 880	960	538	Zalaszentgrót osztatlan közös tulajdon	nem
2711532	Pakod	gravitációs gerinc	Béke utca	Épület, Építmény	2002	50	56	2052	KG-PVC	200	7,8	312 000	174 720	6 240	3 494	Zalaszentgrót osztatlan közös tulajdon	nem
2713837	Pakod	gravitációs gerinc	Béke utca	Épület, Építmény	2002	50	56	2052	KG-PVC	200	21,8	872 000	488 320	17 440	9 766	Zalaszentgrót osztatlan közös tulajdon	nem
2711129	Pakod	gravitációs gerinc	Béke utca	Épület, Építmény	2002	50	56	2052	KG-PVC	200	24,1	964 000	539 840	19 280	10 797	Zalaszentgrót osztatlan közös tulajdon	nem
2711131	Pakod	gravitációs gerinc	Béke utca	Épület, Építmény	2002	50	56	2052	KG-PVC	200	0,7	28 000	15 680	560	314	Zalaszentgrót osztatlan közös tulajdon	nem
2710198	Pakod	mellékgyűjtő	Csány László utca	Épület, Építmény	2002	50	56	2052	KG-PVC	160	19,4	679 000	380 240	13 580	7 605	Zalaszentgrót osztatlan közös tulajdon	nem
2710189	Pakod	mellékgyűjtő	Csány László utca	Épület, Építmény	2002	50	56	2052	KG-PVC	160	16,6	581 000	325 360	11 620	6 507	Zalaszentgrót osztatlan közös tulajdon	nem
2713749	Pakod	gravitációs gerinc	Csány László utca	Épület, Építmény	2002	50	56	2052	KG-PVC	200	6,9	345 000	193 200	6 900	3 864	Zalaszentgrót osztatlan közös tulajdon	nem
2713750	Pakod	gravitációs gerinc	Csány László utca	Épület, Építmény	2002	50	56	2052	KG-PVC	200	0,6	30 000	16 800	600	336	Zalaszentgrót osztatlan közös tulajdon	nem
2713734	Pakod	gravitációs gerinc	Csány László utca	Épület, Építmény	2002	50	56	2052	KG-PVC	200	15,7	549 500	307 720	10 990	6 154	Zalaszentgrót osztatlan közös tulajdon	nem
2713737	Pakod	gravitációs gerinc	Csány László utca	Épület, Építmény	2002	50	56	2052	KG-PVC	200	6,9	241 500	135 240	4 830	2 705	Zalaszentgrót osztatlan közös tulajdon	nem
2713738	Pakod	gravitációs gerinc	Csány László utca	Épület, Építmény	2002	50	56	2052	KG-PVC	200	5,9	206 500	115 640	4 130	2 313	Zalaszentgrót osztatlan közös tulajdon	nem
2711244																	

VAGYONLELTÁR- vezeték																	
Zalaszentgrót és térsége																	
Gravitációs, nyomó gerinc és bekötő vezeték - Vonalas víziközműobjektum-csoportok																	
Víziközmű-objektum azonosítása, megnevezése					Állapot jellemzők							Gazdasági jellemzők					
Víziközmű objektum azonosító	Település	Objektum típus	Megnevezés	Szakági bontás	Üzembe helyezés éve	Várható élettartam (év)	Állagmutató (%)	Pótlás várható éve (év)	Anyag	Átmérő	Hossz	Újraelőállítási vagy helyettesítési költség (Ft)	Vagyonérték (Ft.)	ÉCS1 Éves pótlási költség (FT/év)	ÉCS2 Éves elszámolható amortizáció	Tulajdonos	KEHOP beruházás
2711196	Pakod	gravitációs gerinc	Csány László utca	Épület, Építmény	2002	50	56	2052	KG-PVC	200	36	1 800 000	1 008 000	36 000	20 160	Zalaszentgrót osztatlan közös tulajdon	nem
2711230	Pakod	gravitációs gerinc	Csány László utca	Épület, Építmény	2002	50	56	2052	KG-PVC	200	13,3	465 500	260 680	9 310	5 214	Zalaszentgrót osztatlan közös tulajdon	nem
2711246	Pakod	gravitációs gerinc	Csány László utca	Épület, Építmény	2002	50	56	2052	KG-PVC	200	2,8	98 000	54 880	1 960	1 098	Zalaszentgrót osztatlan közös tulajdon	nem
2711193	Pakod	gravitációs gerinc	Csány László utca	Épület, Építmény	2002	50	56	2052	KG-PVC	200	35	1 750 000	980 000	35 000	19 600	Zalaszentgrót osztatlan közös tulajdon	nem
2711216	Pakod	gravitációs gerinc	Csány László utca	Épület, Építmény	2002	50	56	2052	KG-PVC	200	3,5	122 500	68 600	2 450	1 372	Zalaszentgrót osztatlan közös tulajdon	nem
2711242	Pakod	gravitációs gerinc	Csány László utca	Épület, Építmény	2002	50	56	2052	KG-PVC	200	7,5	262 500	147 000	5 250	2 940	Zalaszentgrót osztatlan közös tulajdon	nem
2711217	Pakod	gravitációs gerinc	Csány László utca	Épület, Építmény	2002	50	56	2052	KG-PVC	200	7,3	255 500	143 080	5 110	2 862	Zalaszentgrót osztatlan közös tulajdon	nem
2711833	Pakod	gravitációs gerinc	Csány László utca	Épület, Építmény	2002	50	56	2052	KG-PVC	200	12,1	423 500	237 160	8 470	4 743	Zalaszentgrót osztatlan közös tulajdon	nem
2711237	Pakod	gravitációs gerinc	Csány László utca	Épület, Építmény	2002	50	56	2052	KG-PVC	200	9,8	343 000	192 080	6 860	3 842	Zalaszentgrót osztatlan közös tulajdon	nem
2711226	Pakod	gravitációs gerinc	Csány László utca	Épület, Építmény	2002	50	56	2052	KG-PVC	200	0,6	21 000	11 760	420	235	Zalaszentgrót osztatlan közös tulajdon	nem
2711188	Pakod	gravitációs gerinc	Csány László utca	Épület, Építmény	2002	50	56	2052	KG-PVC	200	8,4	420 000	235 200	8 400	4 704	Zalaszentgrót osztatlan közös tulajdon	nem
2711229	Pakod	gravitációs gerinc	Csány László utca	Épület, Építmény	2002	50	56	2052	KG-PVC	200	18,6	651 000	364 560	13 020	7 291	Zalaszentgrót osztatlan közös tulajdon	nem
2713752	Pakod	gravitációs gerinc	Csány László utca	Épület, Építmény	2002	50	56	2052	KG-PVC	200	9,1	455 000	254 800	9 100	5 096	Zalaszentgrót osztatlan közös tulajdon	nem
2711215	Pakod	gravitációs gerinc	Csány László utca	Épület, Építmény	2002	50	56	2052	KG-PVC	200	15,7	549 500	307 720	10 990	6 154	Zalaszentgrót osztatlan közös tulajdon	nem
2711231	Pakod	gravitációs gerinc	Csány László utca	Épület, Építmény	2002	50	56	2052	KG-PVC	200	19,6	686 000	384 160	13 720	7 683	Zalaszentgrót osztatlan közös tulajdon	nem
2711907	Pakod	gravitációs gerinc	Csány László utca	Épület, Építmény	2002	50	56	2052	KG-PVC	200	7,3	255 500	143 080	5 110	2 862	Zalaszentgrót osztatlan közös tulajdon	nem
2711223	Pakod	gravitációs gerinc	Csány László utca	Épület, Építmény	2002	50	56	2052	KG-PVC	200	23,4	819 000	458 640	16 380	9 173	Zalaszentgrót osztatlan közös tulajdon	nem
2711214	Pakod	gravitációs gerinc	Csány László utca	Épület, Építmény	2002	50	56	2052	KG-PVC	200	8,9	311 500	174 440	6 230	3 489	Zalaszentgrót osztatlan közös tulajdon	nem
2711225	Pakod	gravitációs gerinc	Csány László utca	Épület, Építmény	2002	50	56	2052	KG-PVC	200	9,3	325 500	182 280	6 510	3 646	Zalaszentgrót osztatlan közös tulajdon	nem
2711221	Pakod	gravitációs gerinc	Csány László utca	Épület, Építmény	2002	50	56	2052	KG-PVC	200	7	245 000	137 200	4 900	2 744	Zalaszentgrót osztatlan közös tulajdon	nem
2711239	Pakod	gravitációs gerinc	Csány László utca	Épület, Építmény	2002	50	56	2052	KG-PVC	200	15,6	546 000	305 760	10 920	6 115	Zalaszentgrót osztatlan közös tulajdon	nem
2710898	Pakod	gravitációs gerinc	Csány László utca	Épület, Építmény	2002	50	56	2052	KG-PVC	200	26	910 000	509 600	18 200	10 192	Zalaszentgrót osztatlan közös tulajdon	nem
2713765	Pakod	gravitációs gerinc	Csány László utca	Épület, Építmény	2002	50	56	2052	KG-PVC	200	7,9	395 000	221 200	7 900	4 424	Zalaszentgrót osztatlan közös tulajdon	nem
2711227	Pakod	gravitációs gerinc	Csány László utca	Épület, Építmény	2002	50	56	2052	KG-PVC	200	4,1	143 500	80 360	2 870	1 607	Zalaszentgrót osztatlan közös tulajdon	nem
2711834	Pakod	gravitációs gerinc	Csány László utca	Épület, Építmény	2002	50	56	2052	KG-PVC	200	20,7	724 500	405 720	14 490	8 114	Zalaszentgrót osztatlan közös tulajdon	nem
2711191	Pakod	gravitációs gerinc	Csány László utca	Épület, Építmény	2002	50	56	2052	KG-PVC	200	2,4	120 000	67 200	2 400	1 344	Zalaszentgrót osztatlan közös tulajdon	nem
2713756	Pakod	gravitációs gerinc	Csány László utca	Épület, Építmény	2002	50	56	2052	KG-PVC	200	23,2	1 160 000	649 600	23 200	12 992	Zalaszentgrót osztatlan közös tulajdon	nem
2713757	Pakod	gravitációs gerinc	Csány László utca	Épület, Építmény	2002	50	56	2052	KG-PVC	200	1,4	70 000	39 200	1 400	784	Zalaszentgrót osztatlan közös tulajdon	nem
2713758	Pakod	gravitációs gerinc	Csány László utca	Épület, Építmény	2002	50	56	2052	KG-PVC	200	38,7	1 935 000	1 083 600	38 700	21 672	Zalaszentgrót osztatlan közös tulajdon	nem
2713761	Pakod	gravitációs gerinc	Csány László utca	Épület, Építmény	2002	50	56	2052	KG-PVC	200	23,2	1 160 000	649 600	23 200	12 992	Zalaszentgrót osztatlan közös tulajdon	nem
2713762	Pakod	gravitációs gerinc	Csány László utca	Épület, Építmény	2002	50	56	2052	KG-PVC	200	3,8	190 000	106 400	3 800	2 128	Zalaszentgrót osztatlan közös tulajdon	nem
2713763	Pakod	gravitációs gerinc	Csány László utca	Épület, Építmény	2002	50	56	2052	KG-PVC	200	11,7	585 000	327 600	11 700	6 552	Zalaszentgrót osztatlan közös tulajdon	nem
2711220	Pakod	gravitációs gerinc	Csány László utca	Épület, Építmény	2002	50	56	2052	KG-PVC	200	5,8	203 000	113 680	4 060	2 274	Zalaszentgrót osztatlan közös tulajdon	nem
2711228	Pakod	gravitációs gerinc	Csány László utca	Épület, Építmény	2002	50	56	2052	KG-PVC	200	11,4	399 000	223 440	7 980	4 469	Zalaszentgrót osztatlan közös tulajdon	nem
2711232	Pakod	gravitációs gerinc	Csány László utca	Épület, Építmény	2002	50	56	2052	KG-PVC	200	6,5	227 500	127 400	4 550	2 548	Zalaszentgrót osztatlan közös tulajdon	nem
2711238	Pakod	gravitációs gerinc	Csány László utca	Épület, Építmény	2002	50	56	2052	KG-PVC	200	15,2	532 000	297 920	10 640	5 958	Zalaszentgrót osztatlan közös tulajdon	nem
2711240	Pakod	gravitációs gerinc	Csány László utca	Épület, Építmény	2002	50	56	2052	KG-PVC	200	2,3	80 500	45 080	1 610	902	Zalaszentgrót osztatlan közös tulajdon	nem
2711243	Pakod	gravitációs gerinc	Csány László utca	Épület, Építmény	2002	50	56	2052	KG-PVC	200	18	630 000	352 800	12 600	7 056	Zalaszentgrót osztatlan közös tulajdon	nem
2711923	Pakod	gravitációs gerinc	Csány László utca	Épület, Építmény	2002	50	56	2052	KG-PVC	200	12,1	423 500	237 160	8 470	4 743	Zalaszentgrót osztatlan közös tulajdon	nem
2711245	Pakod	gravitációs gerinc	Csány László utca	Épület, Építmény	2002	50	56	2052	KG-PVC	200	4,3	172 000	96 320	3 440	1 926	Zalaszentgrót osztatlan közös tulajdon	nem
2713774	Pakod	gravitációs gerinc	Dózsa György utca	Épület, Építmény	2002	50	56	2052	KG-PVC	200	12,6	630 000	352 800	12 600	7 056	Zalaszentgrót osztatlan közös tulajdon	nem
2713773	Pakod	gravitációs gerinc	Dózsa György utca	Épület, Építmény	2002	50	56	2052	KG-PVC	200	6,9	345 000	193 200	6 900	3 864	Zalaszentgrót osztatlan közös tulajdon	nem
2713772	Pakod	gravitációs gerinc	Dózsa György utca	Épület, Építmény	2002	50	56	2052	KG-PVC	200	12,4	620 000	347 200	12 400	6 944	Zalaszentgrót osztatlan közös tulajdon	nem
2713771	Pakod	gravitációs gerinc	Dózsa György utca	Épület, Építmény	2002	50	56	2052	KG-PVC	200	12,2	610 000	341 600	12 200	6 832	Zalaszentgrót osztatlan közös tulajdon	nem
2711941	Pakod	gravitációs gerinc	Dózsa György utca	Épület, Építmény	2002	50	56	2052	KG-PVC	200	1,3	65 000	36 400	1 300	728	Zalaszentgrót osztatlan közös tulajdon	nem
2711777	Pakod	gravitációs gerinc	Dózsa György utca	Épület, Építmény	2002	50	56	2052	KG-PVC	200	2,2	110 000	61 600	2 200	1 232	Zalaszentgrót osztatlan közös tulajdon	nem
2711774	Pakod	gravitációs gerinc	Dózsa György utca	Épület, Építmény	2002	50	56	2052	KG-PVC	200	3,7	185 000	103 600	3 700	2 072	Zalaszentgrót osztatlan közös tulajdon	nem
2711773	Pakod	gravitációs gerinc	Dózsa György utca	Épület, Építmény	2002	50	56	2052	KG-PVC	200	10,3	515 000	288 400	10 300	5 768	Zalaszentgrót osztatlan közös tulajdon	nem
2711769	Pakod	gravitációs gerinc	Dózsa György utca	Épület, Építmény	2002	50	56	2052	KG-PVC	200	16,4	820 000	459 200	16 400	9 184	Zalaszentgrót osztatlan közös tulajdon	nem
2711768	Pakod	gravitációs gerinc	Dózsa György utca	Épület, Építmény	2002	50	56	2052	KG-PVC	200	6,1	305 000	170 800	6 100	3 416	Zalaszentgrót osztatlan közös tulajdon	nem
2711763	Pakod	gravitációs gerinc	Dózsa György utca	Épület, Építmény	2002	50	56	2052	KG-PVC	200	0,6	30 000	16 800	600	336	Zalaszentgrót osztatlan közös tulajdon	nem
2711762	Pakod	gravitációs gerinc	Dózsa György utca	Épület, Építmény	2002	50	56	2052	KG-PVC	200	1,2	60 000	33 600	1 200	672	Zalaszentgrót osztatlan közös tulajdon	nem
2711764	Pakod	gravitációs gerinc	Dózsa György utca	Épület, Építmény	2002	50	56	2052	KG-PVC	200	15,7	785 000	439 600	15 700	8 792	Zalaszentgrót osztatlan közös tulajdon	nem
2711770	Pakod	gravitációs gerinc	Dózsa György utca	Épület, Építmény	2002	50	56	2052	KG-PVC	200	3,4	170 000	95 200	3 400	1 904	Zalaszentgrót osztatlan közös tulajdon	nem
2711766	Pakod	gravitációs gerinc	Dózsa György utca	Épület, Építmény	2002	50	56	2052	KG-PVC	200	2,5	125 000	70 000	2 500	1 400	Zalaszentgrót osztatlan közös tulajdon	nem
2711772	Pakod	gravitációs gerinc	Dózsa György utca	Épület, Építmény	2002	50	56	2052	KG-PVC	200	3,3	165 000	92 400	3 300	1 848	Zalaszentgrót osztatlan közös tulajdon	nem
2711767	Pakod	gravitációs gerinc	Dózsa György utca	Épület, Építmény	2002	50	56	2052	KG-PVC	200	12,9	645 000	361 200	12 900	7 224	Zalaszentgrót osztatlan közös tulajdon	nem
2711781	Pakod	gravitációs gerinc	Dózsa György utca	Épület, Építmény	2002	50	56	2052	KG-PVC	200	14,3	715 000	400 400	14 300	8 008	Zalaszentgrót osztatlan közös tulajdon	nem
2711776	Pakod	gravitációs gerinc	Dózsa György utca	Épület, Építmény	2002	50	56	2052	KG-PVC	200	11,8	590 000	330 400	11 800	6 608	Zalaszentgrót osztatlan közös tulajdon	nem
2711765	Pakod	gravitációs gerinc	Dózsa György utca	Épület, Építmény	2002	50	56	2052	KG-PVC	200	12,1	605 000	338 800	12 100	6 776	Zalaszentgrót osztatlan közös tulajdon	nem

VAGYONLELTÁR- vezeték																	
Zalaszentgrót és térsége																	
Gravitációs, nyomó gerinc és bekötő vezeték - Vonalas víziközműobjektum-csoportok																	
Víziközmű-objektum azonosítása, megnevezése					Állapot jellemzők							Gazdasági jellemzők					
Víziközmű objektum azonosító	Település	Objektum típus	Megnevezés	Szakági bontás	Üzembe helyezés éve	Várható élettartam (év)	Állagmutató (%)	Pótlás várható éve (év)	Anyag	Átmérő	Hossz	Újraelőállítási vagy helyettesítési költség (Ft)	Vagyonérték (Ft.)	ÉCS1 Éves pótlási költség (FT/év)	ÉCS2 Éves elszámolható amortizáció	Tulajdonos	KEHOP beruházás
2711771	Pakod	gravitációs gerinc	Dózsa György utca	Épület, Építmény	2002	50	56	2052	KG-PVC	200	13,4	670 000	375 200	13 400	7 504	Zalaszentgrót osztatlan közös tulajdon	nem
2711779	Pakod	gravitációs gerinc	Dózsa György utca	Épület, Építmény	2002	50	56	2052	KG-PVC	200	6,9	345 000	193 200	6 900	3 864	Zalaszentgrót osztatlan közös tulajdon	nem
2711780	Pakod	gravitációs gerinc	Dózsa György utca	Épület, Építmény	2002	50	56	2052	KG-PVC	200	3,5	175 000	98 000	3 500	1 960	Zalaszentgrót osztatlan közös tulajdon	nem
2713855	Pakod	gravitációs gerinc	Fő utca	Épület, Építmény	2002	50	56	2052	KG-PVC	200	35,3	1 765 000	988 400	35 300	19 768	Zalaszentgrót osztatlan közös tulajdon	nem
2713860	Pakod	gravitációs gerinc	Fő utca	Épület, Építmény	2002	50	56	2052	KG-PVC	200	9,3	465 000	260 400	9 300	5 208	Zalaszentgrót osztatlan közös tulajdon	nem
2713859	Pakod	gravitációs gerinc	Fő utca	Épület, Építmény	2002	50	56	2052	KG-PVC	200	6,9	345 000	193 200	6 900	3 864	Zalaszentgrót osztatlan közös tulajdon	nem
2713858	Pakod	gravitációs gerinc	Fő utca	Épület, Építmény	2002	50	56	2052	KG-PVC	200	11	550 000	308 000	11 000	6 160	Zalaszentgrót osztatlan közös tulajdon	nem
2713857	Pakod	gravitációs gerinc	Fő utca	Épület, Építmény	2002	50	56	2052	KG-PVC	200	9,3	465 000	260 400	9 300	5 208	Zalaszentgrót osztatlan közös tulajdon	nem
2713833	Pakod	gravitációs gerinc	Fő utca	Épület, Építmény	2002	50	56	2052	KG-PVC	200	13,8	690 000	386 400	13 800	7 728	Zalaszentgrót osztatlan közös tulajdon	nem
2711937	Pakod	gravitációs gerinc	Fő utca	Épület, Építmény	2002	50	56	2052	KG-PVC	200	12,4	620 000	347 200	12 400	6 944	Zalaszentgrót osztatlan közös tulajdon	nem
2711564	Pakod	gravitációs gerinc	Fő utca	Épület, Építmény	2002	50	56	2052	KG-PVC	200	20,5	1 025 000	574 000	20 500	11 480	Zalaszentgrót osztatlan közös tulajdon	nem
2711559	Pakod	gravitációs gerinc	Fő utca	Épület, Építmény	2002	50	56	2052	KG-PVC	200	2,1	105 000	58 800	2 100	1 176	Zalaszentgrót osztatlan közös tulajdon	nem
2711502	Pakod	gravitációs gerinc	Fő utca	Épület, Építmény	2002	50	56	2052	KG-PVC	200	1,7	85 000	47 600	1 700	952	Zalaszentgrót osztatlan közös tulajdon	nem
2711499	Pakod	gravitációs gerinc	Fő utca	Épület, Építmény	2002	50	56	2052	KG-PVC	200	1,8	90 000	50 400	1 800	1 008	Zalaszentgrót osztatlan közös tulajdon	nem
2713853	Pakod	gravitációs gerinc	Fő utca	Épület, Építmény	2002	50	56	2052	KG-PVC	200	2,1	105 000	58 800	2 100	1 176	Zalaszentgrót osztatlan közös tulajdon	nem
2713852	Pakod	gravitációs gerinc	Fő utca	Épület, Építmény	2002	50	56	2052	KG-PVC	200	8,7	435 000	243 600	8 700	4 872	Zalaszentgrót osztatlan közös tulajdon	nem
2713850	Pakod	gravitációs gerinc	Fő utca	Épület, Építmény	2002	50	56	2052	KG-PVC	200	1,9	95 000	53 200	1 900	1 064	Zalaszentgrót osztatlan közös tulajdon	nem
2713849	Pakod	gravitációs gerinc	Fő utca	Épület, Építmény	2002	50	56	2052	KG-PVC	200	10,5	525 000	294 000	10 500	5 880	Zalaszentgrót osztatlan közös tulajdon	nem
2711909	Pakod	gravitációs gerinc	Fő utca	Épület, Építmény	2002	50	56	2052	KG-PVC	200	7	350 000	196 000	7 000	3 920	Zalaszentgrót osztatlan közös tulajdon	nem
2711550	Pakod	gravitációs gerinc	Fő utca	Épület, Építmény	2002	50	56	2052	KG-PVC	200	30,6	1 530 000	856 800	30 600	17 136	Zalaszentgrót osztatlan közös tulajdon	nem
2711548	Pakod	gravitációs gerinc	Fő utca	Épület, Építmény	2002	50	56	2052	KG-PVC	200	0,7	35 000	19 600	700	392	Zalaszentgrót osztatlan közös tulajdon	nem
2711546	Pakod	gravitációs gerinc	Fő utca	Épület, Építmény	2002	50	56	2052	KG-PVC	200	14,3	715 000	400 400	14 300	8 008	Zalaszentgrót osztatlan közös tulajdon	nem
2711544	Pakod	gravitációs gerinc	Fő utca	Épület, Építmény	2002	50	56	2052	KG-PVC	200	25,1	1 255 000	702 800	25 100	14 056	Zalaszentgrót osztatlan közös tulajdon	nem
2711543	Pakod	gravitációs gerinc	Fő utca	Épület, Építmény	2002	50	56	2052	KG-PVC	200	22	1 100 000	616 000	22 000	12 320	Zalaszentgrót osztatlan közös tulajdon	nem
2713783	Pakod	gravitációs gerinc	Fő utca	Épület, Építmény	2002	50	56	2052	KG-PVC	200	10,5	525 000	294 000	10 500	5 880	Zalaszentgrót osztatlan közös tulajdon	nem
2711528	Pakod	gravitációs gerinc	Fő utca	Épület, Építmény	2002	50	56	2052	KG-PVC	200	12,2	610 000	341 600	12 200	6 832	Zalaszentgrót osztatlan közös tulajdon	nem
2711090	Pakod	gravitációs gerinc	Fő utca	Épület, Építmény	2002	50	56	2052	KG-PVC	200	34,6	1 730 000	968 800	34 600	19 376	Zalaszentgrót osztatlan közös tulajdon	nem
2713830	Pakod	gravitációs gerinc	Fő utca	Épület, Építmény	2002	50	56	2052	KG-PVC	200	19,7	985 000	551 600	19 700	11 032	Zalaszentgrót osztatlan közös tulajdon	nem
2713834	Pakod	gravitációs gerinc	Fő utca	Épület, Építmény	2002	50	56	2052	KG-PVC	200	23,4	1 170 000	655 200	23 400	13 104	Zalaszentgrót osztatlan közös tulajdon	nem
2711527	Pakod	gravitációs gerinc	Fő utca	Épület, Építmény	2002	50	56	2052	KG-PVC	200	19,6	980 000	548 800	19 600	10 976	Zalaszentgrót osztatlan közös tulajdon	nem
2711533	Pakod	gravitációs gerinc	Fő utca	Épület, Építmény	2002	50	56	2052	KG-PVC	200	12,3	615 000	344 400	12 300	6 888	Zalaszentgrót osztatlan közös tulajdon	nem
2711549	Pakod	gravitációs gerinc	Fő utca	Épület, Építmény	2002	50	56	2052	KG-PVC	200	6,5	325 000	182 000	6 500	3 640	Zalaszentgrót osztatlan közös tulajdon	nem
2711556	Pakod	gravitációs gerinc	Fő utca	Épület, Építmény	2002	50	56	2052	KG-PVC	200	14,6	730 000	408 800	14 600	8 176	Zalaszentgrót osztatlan közös tulajdon	nem
2713851	Pakod	gravitációs gerinc	Fő utca	Épület, Építmény	2002	50	56	2052	KG-PVC	200	1,4	70 000	39 200	1 400	784	Zalaszentgrót osztatlan közös tulajdon	nem
2713829	Pakod	gravitációs gerinc	Fő utca	Épület, Építmény	2002	50	56	2052	KG-PVC	200	2,2	110 000	61 600	2 200	1 232	Zalaszentgrót osztatlan közös tulajdon	nem
2711524	Pakod	gravitációs gerinc	Fő utca	Épület, Építmény	2002	50	56	2052	KG-PVC	200	0,5	25 000	14 000	500	280	Zalaszentgrót osztatlan közös tulajdon	nem
2711529	Pakod	gravitációs gerinc	Fő utca	Épület, Építmény	2002	50	56	2052	KG-PVC	200	46,2	2 310 000	1 293 600	46 200	25 872	Zalaszentgrót osztatlan közös tulajdon	nem
2711545	Pakod	gravitációs gerinc	Fő utca	Épület, Építmény	2002	50	56	2052	KG-PVC	200	8,7	435 000	243 600	8 700	4 872	Zalaszentgrót osztatlan közös tulajdon	nem
2711916	Pakod	gravitációs gerinc	Fő utca	Épület, Építmény	2002	50	56	2052	KG-PVC	200	3,4	170 000	95 200	3 400	1 904	Zalaszentgrót osztatlan közös tulajdon	nem
2711496	Pakod	gravitációs gerinc	Fő utca	Épület, Építmény	2002	50	56	2052	KG-PVC	200	9,3	465 000	260 400	9 300	5 208	Zalaszentgrót osztatlan közös tulajdon	nem
2711501	Pakod	gravitációs gerinc	Fő utca	Épület, Építmény	2002	50	56	2052	KG-PVC	200	34,4	1 720 000	963 200	34 400	19 264	Zalaszentgrót osztatlan közös tulajdon	nem
2711089	Pakod	gravitációs gerinc	Fő utca	Épület, Építmény	2002	50	56	2052	KG-PVC	200	22,6	1 130 000	632 800	22 600	12 656	Zalaszentgrót osztatlan közös tulajdon	nem
2713854	Pakod	gravitációs gerinc	Fő utca	Épület, Építmény	2002	50	56	2052	KG-PVC	200	30,5	1 525 000	854 000	30 500	17 080	Zalaszentgrót osztatlan közös tulajdon	nem
2711536	Pakod	gravitációs gerinc	Fő utca	Épület, Építmény	2002	50	56	2052	KG-PVC	200	12,6	630 000	352 800	12 600	7 056	Zalaszentgrót osztatlan közös tulajdon	nem
2711537	Pakod	gravitációs gerinc	Fő utca	Épület, Építmény	2002	50	56	2052	KG-PVC	200	8	400 000	224 000	8 000	4 480	Zalaszentgrót osztatlan közös tulajdon	nem
2713775	Pakod	gravitációs gerinc	Fő utca	Épület, Építmény	2002	50	56	2052	KG-PVC	200	0,8	40 000	22 400	800	448	Zalaszentgrót osztatlan közös tulajdon	nem
2713782	Pakod	gravitációs gerinc	Fő utca	Épület, Építmény	2002	50	56	2052	KG-PVC	200	20,5	1 025 000	574 000	20 500	11 480	Zalaszentgrót osztatlan közös tulajdon	nem
2713856	Pakod	gravitációs gerinc	Fő utca	Épület, Építmény	2002	50	56	2052	KG-PVC	200	1,5	75 000	42 000	1 500	840	Zalaszentgrót osztatlan közös tulajdon	nem
2711535	Pakod	gravitációs gerinc	Fő utca	Épület, Építmény	2002	50	56	2052	KG-PVC	200	7,8	390 000	218 400	7 800	4 368	Zalaszentgrót osztatlan közös tulajdon	nem
2711539	Pakod	gravitációs gerinc	Fő utca	Épület, Építmény	2002	50	56	2052	KG-PVC	200	17,4	870 000	487 200	17 400	9 744	Zalaszentgrót osztatlan közös tulajdon	nem
2711542	Pakod	gravitációs gerinc	Fő utca	Épület, Építmény	2002	50	56	2052	KG-PVC	200	9,7	485 000	271 600	9 700	5 432	Zalaszentgrót osztatlan közös tulajdon	nem
2711547	Pakod	gravitációs gerinc	Fő utca	Épület, Építmény	2002	50	56	2052	KG-PVC	200	1,6	80 000	44 800	1 600	896	Zalaszentgrót osztatlan közös tulajdon	nem
2711525	Pakod	gravitációs gerinc	Fő utca	Épület, Építmény	2002	50	56	2052	KG-PVC	200	39,1	1 955 000	1 094 800	39 100	21 896	Zalaszentgrót osztatlan közös tulajdon	nem
2711565	Pakod	gravitációs gerinc	Fő utca	Épület, Építmény	2002	50	56	2052	KG-PVC	200	26,6	1 330 000	744 800	26 600	14 896	Zalaszentgrót osztatlan közös tulajdon	nem
2711915	Pakod	gravitációs gerinc	Fő utca	Épület, Építmény	2002	50	56	2052	KG-PVC	200	17,4	870 000	487 200	17 400	9 744	Zalaszentgrót osztatlan közös tulajdon	nem
2711568	Pakod	gravitációs gerinc	Fő utca	Épület, Építmény	2002	50	56	2052	KG-PVC	200	12,2	610 000	341 600	12 200	6 832	Zalaszentgrót osztatlan közös tulajdon	nem
2711540	Pakod	gravitációs gerinc	Fő utca	Épület, Építmény	2002	50	56	2052	KG-PVC	200	2	100 000	56 000	2 000	1 120	Zalaszentgrót osztatlan közös tulajdon	nem
2711551	Pakod	gravitációs gerinc	Fő utca	Épület, Építmény	2002	50	56	2052	KG-PVC	200	0,5	20 000	11 200	400	224	Zalaszentgrót osztatlan közös tulajdon	nem
2713781	Pakod	gravitációs gerinc	Fő utca	Épület, Építmény	2002	50	56	2052	KG-PVC	200	14,9	745 000	417 200	14 900	8 344	Zalaszentgrót osztatlan közös tulajdon	nem
2713827	Pakod	gravitációs gerinc	Fő utca	Épület, Építmény	2002	50	56	2052	KG-PVC	200	7	350 000	196 000	7 000	3 920	Zalaszentgrót osztatlan közös tulajdon	nem

VAGYONLELTÁR- vezeték																	
Zalaszentgrót és térsége																	
Gravitációs, nyomó gerinc és bekötő vezeték - Vonalas víziközműobjektum-csoportok																	
Víziközmű-objektum azonosítása, megnevezése					Állapot jellemzők						Gazdasági jellemzők						
Víziközmű objektum azonosító	Település	Objektum típus	Megnevezés	Szakági bontás	Üzembe helyezés éve	Várható élettartam (év)	Állagmutató (%)	Pótlás várható éve (év)	Anyag	Átmérő	Hossz	Újraelőállítási vagy helyettesítési költség (Ft)	Vagyonérték (Ft.)	ÉCS1 Éves pótlási költség (FT/év)	ÉCS2 Éves elszámolható amortizáció	Tulajdonos	KEHOP beruházás
2711526	Pakod	gravitációs gerinc	Fő utca	Épület, Építmény	2002	50	56	2052	KG-PVC	200	21,1	1 055 000	590 800	21 100	11 816	Zalaszentgrót osztatlan közös tulajdon	nem
2711538	Pakod	gravitációs gerinc	Fő utca	Épület, Építmény	2002	50	56	2052	KG-PVC	200	16	800 000	448 000	16 000	8 960	Zalaszentgrót osztatlan közös tulajdon	nem
2711553	Pakod	gravitációs gerinc	Fő utca	Épület, Építmény	2002	50	56	2052	KG-PVC	200	14,9	745 000	417 200	14 900	8 344	Zalaszentgrót osztatlan közös tulajdon	nem
2711554	Pakod	gravitációs gerinc	Fő utca	Épület, Építmény	2002	50	56	2052	KG-PVC	200	25,4	1 270 000	711 200	25 400	14 224	Zalaszentgrót osztatlan közös tulajdon	nem
2711555	Pakod	gravitációs gerinc	Fő utca	Épület, Építmény	2002	50	56	2052	KG-PVC	200	13,1	655 000	366 800	13 100	7 336	Zalaszentgrót osztatlan közös tulajdon	nem
2711558	Pakod	gravitációs gerinc	Fő utca	Épület, Építmény	2002	50	56	2052	KG-PVC	200	5,6	280 000	156 800	5 600	3 136	Zalaszentgrót osztatlan közös tulajdon	nem
2711560	Pakod	gravitációs gerinc	Fő utca	Épület, Építmény	2002	50	56	2052	KG-PVC	200	22,9	1 145 000	641 200	22 900	12 824	Zalaszentgrót osztatlan közös tulajdon	nem
2711561	Pakod	gravitációs gerinc	Fő utca	Épület, Építmény	2002	50	56	2052	KG-PVC	200	1	50 000	28 000	1 000	560	Zalaszentgrót osztatlan közös tulajdon	nem
2711562	Pakod	gravitációs gerinc	Fő utca	Épület, Építmény	2002	50	56	2052	KG-PVC	200	4,9	245 000	137 200	4 900	2 744	Zalaszentgrót osztatlan közös tulajdon	nem
2711566	Pakod	gravitációs gerinc	Fő utca	Épület, Építmény	2002	50	56	2052	KG-PVC	200	9,5	475 000	266 000	9 500	5 320	Zalaszentgrót osztatlan közös tulajdon	nem
2711567	Pakod	gravitációs gerinc	Fő utca	Épület, Építmény	2002	50	56	2052	KG-PVC	200	10,9	545 000	305 200	10 900	6 104	Zalaszentgrót osztatlan közös tulajdon	nem
2711914	Pakod	gravitációs gerinc	Fő utca	Épület, Építmény	2002	50	56	2052	KG-PVC	200	37,2	1 860 000	1 041 600	37 200	20 832	Zalaszentgrót osztatlan közös tulajdon	nem
2711570	Pakod	gravitációs gerinc	Fő utca	Épület, Építmény	2002	50	56	2052	KG-PVC	200	5,8	290 000	162 400	5 800	3 248	Zalaszentgrót osztatlan közös tulajdon	nem
2711571	Pakod	gravitációs gerinc	Fő utca	Épület, Építmény	2002	50	56	2052	KG-PVC	200	2,2	110 000	61 600	2 200	1 232	Zalaszentgrót osztatlan közös tulajdon	nem
2711908	Pakod	gravitációs gerinc	Fő utca	Épület, Építmény	2002	50	56	2052	KG-PVC	200	4	200 000	112 000	4 000	2 240	Zalaszentgrót osztatlan közös tulajdon	nem
2713828	Pakod	gravitációs gerinc	Fő utca	Épület, Építmény	2002	50	56	2052	KG-PVC	200	13,9	695 000	389 200	13 900	7 784	Zalaszentgrót osztatlan közös tulajdon	nem
2709786	Pakod	mellékgyűjtő	Ifjúság utca	Épület, Építmény	2002	50	56	2052	KG-PVC	160	3	120 000	67 200	2 400	1 344	Zalaszentgrót osztatlan közös tulajdon	nem
2711919	Pakod	gravitációs gerinc	Ifjúság utca	Épület, Építmény	2002	50	56	2052	KG-PVC	200	26,6	1 330 000	744 800	26 600	14 896	Zalaszentgrót osztatlan közös tulajdon	nem
2711835	Pakod	gravitációs gerinc	Ifjúság utca	Épület, Építmény	2002	50	56	2052	KG-PVC	200	4,1	143 500	80 360	2 870	1 607	Zalaszentgrót osztatlan közös tulajdon	nem
2713733	Pakod	gravitációs gerinc	Ifjúság utca	Épület, Építmény	2002	50	56	2052	KG-PVC	200	10,3	515 000	288 400	10 300	5 768	Zalaszentgrót osztatlan közös tulajdon	nem
2713732	Pakod	gravitációs gerinc	Ifjúság utca	Épület, Építmény	2002	50	56	2052	KG-PVC	200	11,5	575 000	322 000	11 500	6 440	Zalaszentgrót osztatlan közös tulajdon	nem
2713731	Pakod	gravitációs gerinc	Ifjúság utca	Épület, Építmény	2002	50	56	2052	KG-PVC	200	6,4	320 000	179 200	6 400	3 584	Zalaszentgrót osztatlan közös tulajdon	nem
2711905	Pakod	gravitációs gerinc	Ifjúság utca	Épület, Építmény	2002	50	56	2052	KG-PVC	200	15,5	775 000	434 000	15 500	8 680	Zalaszentgrót osztatlan közös tulajdon	nem
2711838	Pakod	gravitációs gerinc	Ifjúság utca	Épület, Építmény	2002	50	56	2052	KG-PVC	200	17,6	880 000	492 800	17 600	9 856	Zalaszentgrót osztatlan közös tulajdon	nem
2711256	Pakod	gravitációs gerinc	Ifjúság utca	Épület, Építmény	2002	50	56	2052	KG-PVC	200	7,6	380 000	212 800	7 600	4 256	Zalaszentgrót osztatlan közös tulajdon	nem
2711255	Pakod	gravitációs gerinc	Ifjúság utca	Épület, Építmény	2002	50	56	2052	KG-PVC	200	1,7	85 000	47 600	1 700	952	Zalaszentgrót osztatlan közös tulajdon	nem
2711254	Pakod	gravitációs gerinc	Ifjúság utca	Épület, Építmény	2002	50	56	2052	KG-PVC	200	0,3	15 000	8 400	300	168	Zalaszentgrót osztatlan közös tulajdon	nem
2711253	Pakod	gravitációs gerinc	Ifjúság utca	Épület, Építmény	2002	50	56	2052	KG-PVC	200	4	200 000	112 000	4 000	2 240	Zalaszentgrót osztatlan közös tulajdon	nem
2711251	Pakod	gravitációs gerinc	Ifjúság utca	Épület, Építmény	2002	50	56	2052	KG-PVC	200	1,8	90 000	50 400	1 800	1 008	Zalaszentgrót osztatlan közös tulajdon	nem
2711250	Pakod	gravitációs gerinc	Ifjúság utca	Épület, Építmény	2002	50	56	2052	KG-PVC	200	60,3	3 015 000	1 688 400	60 300	33 768	Zalaszentgrót osztatlan közös tulajdon	nem
2711249	Pakod	gravitációs gerinc	Ifjúság utca	Épület, Építmény	2002	50	56	2052	KG-PVC	200	5,2	260 000	145 600	5 200	2 912	Zalaszentgrót osztatlan közös tulajdon	nem
2711248	Pakod	gravitációs gerinc	Ifjúság utca	Épület, Építmény	2002	50	56	2052	KG-PVC	200	18,6	930 000	520 800	18 600	10 416	Zalaszentgrót osztatlan közös tulajdon	nem
2711247	Pakod	gravitációs gerinc	Ifjúság utca	Épület, Építmény	2002	50	56	2052	KG-PVC	200	11,6	580 000	324 800	11 600	6 496	Zalaszentgrót osztatlan közös tulajdon	nem
2711257	Pakod	gravitációs gerinc	Ifjúság utca	Épület, Építmény	2002	50	56	2052	KG-PVC	200	16,6	830 000	464 800	16 600	9 296	Zalaszentgrót osztatlan közös tulajdon	nem
2711837	Pakod	gravitációs gerinc	Ifjúság utca	Épület, Építmény	2002	50	56	2052	KG-PVC	200	17,1	598 500	335 160	11 970	6 703	Zalaszentgrót osztatlan közös tulajdon	nem
2711836	Pakod	gravitációs gerinc	Ifjúság utca	Épület, Építmény	2002	50	56	2052	KG-PVC	200	2,1	73 500	41 160	1 470	823	Zalaszentgrót osztatlan közös tulajdon	nem
2711926	Pakod	gravitációs gerinc	Kisfaludy Sándor utca	Épület, Építmény	2002	50	56	2052	KG-PVC	200	11,5	575 000	322 000	11 500	6 440	Zalaszentgrót osztatlan közös tulajdon	nem
2711925	Pakod	gravitációs gerinc	Kisfaludy Sándor utca	Épület, Építmény	2002	50	56	2052	KG-PVC	200	16	800 000	448 000	16 000	8 960	Zalaszentgrót osztatlan közös tulajdon	nem
2711928	Pakod	gravitációs gerinc	Kisfaludy Sándor utca	Épület, Építmény	2002	50	56	2052	KG-PVC	200	18,7	748 000	418 880	14 960	8 378	Zalaszentgrót osztatlan közös tulajdon	nem
2713826	Pakod	gravitációs gerinc	Kisfaludy Sándor utca	Épület, Építmény	2002	50	56	2052	KG-PVC	200	1,1	55 000	30 800	1 100	616	Zalaszentgrót osztatlan közös tulajdon	nem
2713824	Pakod	gravitációs gerinc	Kisfaludy Sándor utca	Épület, Építmény	2002	50	56	2052	KG-PVC	200	1	50 000	28 000	1 000	560	Zalaszentgrót osztatlan közös tulajdon	nem
2711523	Pakod	gravitációs gerinc	Kisfaludy Sándor utca	Épület, Építmény	2002	50	56	2052	KG-PVC	200	4,2	210 000	117 600	4 200	2 352	Zalaszentgrót osztatlan közös tulajdon	nem
2711521	Pakod	gravitációs gerinc	Kisfaludy Sándor utca	Épület, Építmény	2002	50	56	2052	KG-PVC	200	11,2	560 000	313 600	11 200	6 272	Zalaszentgrót osztatlan közös tulajdon	nem
2711520	Pakod	gravitációs gerinc	Kisfaludy Sándor utca	Épület, Építmény	2002	50	56	2052	KG-PVC	200	27,1	1 355 000	758 800	27 100	15 176	Zalaszentgrót osztatlan közös tulajdon	nem
2711519	Pakod	gravitációs gerinc	Kisfaludy Sándor utca	Épület, Építmény	2002	50	56	2052	KG-PVC	200	23,8	1 190 000	666 400	23 800	13 328	Zalaszentgrót osztatlan közös tulajdon	nem
2711518	Pakod	gravitációs gerinc	Kisfaludy Sándor utca	Épület, Építmény	2002	50	56	2052	KG-PVC	200	1,9	95 000	53 200	1 900	1 064	Zalaszentgrót osztatlan közös tulajdon	nem
2711514	Pakod	gravitációs gerinc	Kisfaludy Sándor utca	Épület, Építmény	2002	50	56	2052	KG-PVC	200	1,1	55 000	30 800	1 100	616	Zalaszentgrót osztatlan közös tulajdon	nem
2711512	Pakod	gravitációs gerinc	Kisfaludy Sándor utca	Épület, Építmény	2002	50	56	2052	KG-PVC	200	14,1	705 000	394 800				

VAGYONLELTÁR- vezeték																	
Zalaszentgrót és térsége																	
Gravitációs, nyomó gerinc és bekötő vezeték - Vonalas víziközműobjektum-csoportok																	
Víziközmű-objektum azonosítása, megnevezése					Állapot jellemzők					Gazdasági jellemzők							
Víziközmű objektum azonosító	Település	Objektum típus	Megnevezés	Szakági bontás	Üzembe helyezés éve	Várható élettartam (év)	Állagmutató (%)	Pótlás várható éve (év)	Anyag	Átmérő	Hossz	Újraelőállítási vagy helyettesítési költség (Ft)	Vagyonérték (Ft.)	ÉCS1 Éves pótlási költség (FT/év)	ÉCS2 Éves elszámolható amortizáció	Tulajdonos	KEHOP beruházás
2711513	Pakod	gravitációs gerinc	Kisfaludy Sándor utca	Épület, Építmény	2002	50	56	2052	KG-PVC	200	12,8	640 000	358 400	12 800	7 168	Zalaszentgrót osztatlan közös tulajdon	nem
2711144	Pakod	gravitációs gerinc	Kisfaludy Sándor utca	Épület, Építmény	2002	50	56	2052	KG-PVC	200	35,1	1 755 000	982 800	35 100	19 656	Zalaszentgrót osztatlan közös tulajdon	nem
2713823	Pakod	gravitációs gerinc	Kisfaludy Sándor utca	Épület, Építmény	2002	50	56	2052	KG-PVC	200	11,4	570 000	319 200	11 400	6 384	Zalaszentgrót osztatlan közös tulajdon	nem
2711145	Pakod	gravitációs gerinc	Kisfaludy Sándor utca	Épület, Építmény	2002	50	56	2052	KG-PVC	200	1,6	80 000	44 800	1 600	896	Zalaszentgrót osztatlan közös tulajdon	nem
2711506	Pakod	gravitációs gerinc	Kisfaludy Sándor utca	Épület, Építmény	2002	50	56	2052	KG-PVC	200	28,9	1 445 000	809 200	28 900	16 184	Zalaszentgrót osztatlan közös tulajdon	nem
2711143	Pakod	gravitációs gerinc	Kisfaludy Sándor utca	Épület, Építmény	2002	50	56	2052	KG-PVC	200	1,8	90 000	50 400	1 800	1 008	Zalaszentgrót osztatlan közös tulajdon	nem
2711515	Pakod	gravitációs gerinc	Kisfaludy Sándor utca	Épület, Építmény	2002	50	56	2052	KG-PVC	200	4,8	240 000	134 400	4 800	2 688	Zalaszentgrót osztatlan közös tulajdon	nem
2711516	Pakod	gravitációs gerinc	Kisfaludy Sándor utca	Épület, Építmény	2002	50	56	2052	KG-PVC	200	20,2	1 010 000	565 600	20 200	11 312	Zalaszentgrót osztatlan közös tulajdon	nem
2711522	Pakod	gravitációs gerinc	Kisfaludy Sándor utca	Épület, Építmény	2002	50	56	2052	KG-PVC	200	15,8	790 000	442 400	15 800	8 848	Zalaszentgrót osztatlan közös tulajdon	nem
2711942	Pakod	gravitációs gerinc	Kossuth Lajos utca	Épület, Építmény	2002	50	56	2052	KG-PVC	200	5,6	280 000	156 800	5 600	3 136	Zalaszentgrót osztatlan közös tulajdon	nem
2713779	Pakod	gravitációs gerinc	Kossuth Lajos utca	Épület, Építmény	2002	50	56	2052	KG-PVC	200	2,3	115 000	64 400	2 300	1 288	Zalaszentgrót osztatlan közös tulajdon	nem
2713777	Pakod	gravitációs gerinc	Kossuth Lajos utca	Épület, Építmény	2002	50	56	2052	KG-PVC	200	62,6	3 130 000	1 752 800	62 600	35 056	Zalaszentgrót osztatlan közös tulajdon	nem
2713770	Pakod	gravitációs gerinc	Kossuth Lajos utca	Épület, Építmény	2002	50	56	2052	KG-PVC	200	11,5	575 000	322 000	11 500	6 440	Zalaszentgrót osztatlan közös tulajdon	nem
2713769	Pakod	gravitációs gerinc	Kossuth Lajos utca	Épület, Építmény	2002	50	56	2052	KG-PVC	200	1,4	70 000	39 200	1 400	784	Zalaszentgrót osztatlan közös tulajdon	nem
2713768	Pakod	gravitációs gerinc	Kossuth Lajos utca	Épület, Építmény	2002	50	56	2052	KG-PVC	200	6,3	315 000	176 400	6 300	3 528	Zalaszentgrót osztatlan közös tulajdon	nem
2711943	Pakod	gravitációs gerinc	Kossuth Lajos utca	Épület, Építmény	2002	50	56	2052	KG-PVC	200	31,4	1 570 000	879 200	31 400	17 584	Zalaszentgrót osztatlan közös tulajdon	nem
2711826	Pakod	gravitációs gerinc	Kossuth Lajos utca	Épület, Építmény	2002	50	56	2052	KG-PVC	200	14,3	715 000	400 400	14 300	8 008	Zalaszentgrót osztatlan közös tulajdon	nem
2711825	Pakod	gravitációs gerinc	Kossuth Lajos utca	Épület, Építmény	2002	50	56	2052	KG-PVC	200	7	350 000	196 000	7 000	3 920	Zalaszentgrót osztatlan közös tulajdon	nem
2711823	Pakod	gravitációs gerinc	Kossuth Lajos utca	Épület, Építmény	2002	50	56	2052	KG-PVC	200	1,8	90 000	50 400	1 800	1 008	Zalaszentgrót osztatlan közös tulajdon	nem
2711168	Pakod	gravitációs gerinc	Kossuth Lajos utca	Épület, Építmény	2002	50	56	2052	KG-PVC	200	28,8	1 440 000	806 400	28 800	16 128	Zalaszentgrót osztatlan közös tulajdon	nem
2711163	Pakod	gravitációs gerinc	Kossuth Lajos utca	Épület, Építmény	2002	50	56	2052	KG-PVC	200	7,6	380 000	212 800	7 600	4 256	Zalaszentgrót osztatlan közös tulajdon	nem
2711159	Pakod	gravitációs gerinc	Kossuth Lajos utca	Épület, Építmény	2002	50	56	2052	KG-PVC	200	6,7	335 000	187 600	6 700	3 752	Zalaszentgrót osztatlan közös tulajdon	nem
2713780	Pakod	gravitációs gerinc	Kossuth Lajos utca	Épület, Építmény	2002	50	56	2052	KG-PVC	200	11,7	585 000	327 600	11 700	6 552	Zalaszentgrót osztatlan közös tulajdon	nem
2711167	Pakod	gravitációs gerinc	Kossuth Lajos utca	Épület, Építmény	2002	50	56	2052	KG-PVC	200	30,8	1 540 000	862 400	30 800	17 248	Zalaszentgrót osztatlan közös tulajdon	nem
2711828	Pakod	gravitációs gerinc	Kossuth Lajos utca	Épület, Építmény	2002	50	56	2052	KG-PVC	200	8,6	430 000	240 800	8 600	4 816	Zalaszentgrót osztatlan közös tulajdon	nem
2711829	Pakod	gravitációs gerinc	Kossuth Lajos utca	Épület, Építmény	2002	50	56	2052	KG-PVC	200	5,5	275 000	154 000	5 500	3 080	Zalaszentgrót osztatlan közös tulajdon	nem
2711761	Pakod	gravitációs gerinc	Kossuth Lajos utca	Épület, Építmény	2002	50	56	2052	KG-PVC	200	0,7	35 000	19 600	700	392	Zalaszentgrót osztatlan közös tulajdon	nem
2711827	Pakod	gravitációs gerinc	Kossuth Lajos utca	Épület, Építmény	2002	50	56	2052	KG-PVC	200	0,3	15 000	8 400	300	168	Zalaszentgrót osztatlan közös tulajdon	nem
2713778	Pakod	gravitációs gerinc	Kossuth Lajos utca	Épület, Építmény	2002	50	56	2052	KG-PVC	200	72,6	3 630 000	2 032 800	72 600	40 656	Zalaszentgrót osztatlan közös tulajdon	nem
2711158	Pakod	gravitációs gerinc	Kossuth Lajos utca	Épület, Építmény	2002	50	56	2052	KG-PVC	200	23,2	1 160 000	649 600	23 200	12 992	Zalaszentgrót osztatlan közös tulajdon	nem
2711156	Pakod	gravitációs gerinc	Kossuth Lajos utca	Épület, Építmény	2002	50	56	2052	KG-PVC	200	2,8	140 000	78 400	2 800	1 568	Zalaszentgrót osztatlan közös tulajdon	nem
2711161	Pakod	gravitációs gerinc	Kossuth Lajos utca	Épület, Építmény	2002	50	56	2052	KG-PVC	200	5,9	295 000	165 200	5 900	3 304	Zalaszentgrót osztatlan közös tulajdon	nem
2713767	Pakod	gravitációs gerinc	Kossuth Lajos utca	Épület, Építmény	2002	50	56	2052	KG-PVC	200	9,4	470 000	263 200	9 400	5 264	Zalaszentgrót osztatlan közös tulajdon	nem
2711155	Pakod	gravitációs gerinc	Kossuth Lajos utca	Épület, Építmény	2002	50	56	2052	KG-PVC	200	17,5	875 000	490 000	17 500	9 800	Zalaszentgrót osztatlan közös tulajdon	nem
2711157	Pakod	gravitációs gerinc	Kossuth Lajos utca	Épület, Építmény	2002	50	56	2052	KG-PVC	200	0,8	40 000	22 400	800	448	Zalaszentgrót osztatlan közös tulajdon	nem
2711822	Pakod	gravitációs gerinc	Kossuth Lajos utca	Épület, Építmény	2002	50	56	2052	KG-PVC	200	16	800 000	448 000	16 000	8 960	Zalaszentgrót osztatlan közös tulajdon	nem
2711162	Pakod	gravitációs gerinc	Kossuth Lajos utca	Épület, Építmény	2002	50	56	2052	KG-PVC	200	3,2	160 000	89 600	3 200	1 792	Zalaszentgrót osztatlan közös tulajdon	nem
2711164	Pakod	gravitációs gerinc	Kossuth Lajos utca	Épület, Építmény	2002	50	56	2052	KG-PVC	200	7,8	390 000	218 400	7 800	4 368	Zalaszentgrót osztatlan közös tulajdon	nem
2711165	Pakod	gravitációs gerinc	Kossuth Lajos utca	Épület, Építmény	2002	50	56	2052	KG-PVC	200	24,7	1 235 000	691 600	24 700	13 832	Zalaszentgrót osztatlan közös tulajdon	nem
2711166	Pakod	gravitációs gerinc	Kossuth Lajos utca	Épület, Építmény	2002	50	56	2052	KG-PVC	200	15	750 000	420 000	15 000	8 400	Zalaszentgrót osztatlan közös tulajdon	nem
2711824	Pakod	gravitációs gerinc	Kossuth Lajos utca	Épület, Építmény	2002	50	56	2052	KG-PVC	200	1,5	75 000	42 000	1 500	840	Zalaszentgrót osztatlan közös tulajdon	nem
2713799	Pakod	gravitációs gerinc	Petőfi Sándor utca	Épület, Építmény	2002	50	56	2052	KG-PVC	200	40,7	1 628 000	911 680	32 560	18 234	Zalaszentgrót osztatlan közös tulajdon	nem
2713817	Pakod	gravitációs gerinc	Petőfi Sándor utca	Épület, Építmény	2002	50	56	2052	KG-PVC	200	5,8	232 000	129 920	4 640	2 598	Zalaszentgrót osztatlan közös tulajdon	nem
2713816	Pakod	gravitációs gerinc	Petőfi Sándor utca	Épület, Építmény	2002	50	56	2052	KG-PVC	200	10,3	412 000	230 720	8 240	4 614	Zalaszentgrót osztatlan közös tulajdon	nem
2713815	Pakod	gravitációs gerinc	Petőfi Sándor utca	Épület, Építmény	2002	50	56	2052	KG-PVC	200	9,5	380 000	212 800	7 600	4 256	Zalaszentgrót osztatlan közös tulajdon	nem
2713814	Pakod	gravitációs gerinc	Petőfi Sándor utca	Épület, Építmény	2												

VAGYONLELTÁR- vezeték																	
Zalaszentgrót és térsége																	
Gravitációs, nyomó gerinc és bekötő vezeték - Vonalas víziközműobjektum-csoportok																	
Víziközmű-objektum azonosítása, megnevezése					Állapot jellemzők						Gazdasági jellemzők						
Víziközmű objektum azonosító	Település	Objektum típus	Megnevezés	Szakági bontás	Üzembe helyezés éve	Várható élettartam (év)	Állagmutató (%)	Pótlás várható éve (év)	Anyag	Átmérő	Hossz	Újraelőállítási vagy helyettesítési költség (Ft)	Vagyonérték (Ft.)	ÉCS1 Éves pótlási költség (FT/év)	ÉCS2 Éves elszámolható amortizáció	Tulajdonos	KEHOP beruházás
2711141	Pakod	gravitációs gerinc	Petőfi Sándor utca	Épület, Építmény	2002	50	56	2052	KG-PVC	200	12,6	504 000	282 240	10 080	5 645	Zalaszentgrót osztatlan közös tulajdon	nem
2711146	Pakod	gravitációs gerinc	Petőfi Sándor utca	Épület, Építmény	2002	50	56	2052	KG-PVC	200	42,6	1 704 000	954 240	34 080	19 085	Zalaszentgrót osztatlan közös tulajdon	nem
2713804	Pakod	gravitációs gerinc	Petőfi Sándor utca	Épület, Építmény	2002	50	56	2052	KG-PVC	200	23,2	928 000	519 680	18 560	10 394	Zalaszentgrót osztatlan közös tulajdon	nem
2713818	Pakod	gravitációs gerinc	Petőfi Sándor utca	Épület, Építmény	2002	50	56	2052	KG-PVC	200	13,9	556 000	311 360	11 120	6 227	Zalaszentgrót osztatlan közös tulajdon	nem
2711137	Pakod	gravitációs gerinc	Petőfi Sándor utca	Épület, Építmény	2002	50	56	2052	KG-PVC	200	22	880 000	492 800	17 600	9 856	Zalaszentgrót osztatlan közös tulajdon	nem
2713802	Pakod	gravitációs gerinc	Petőfi Sándor utca	Épület, Építmény	2002	50	56	2052	KG-PVC	200	27	1 080 000	604 800	21 600	12 096	Zalaszentgrót osztatlan közös tulajdon	nem
2711927	Pakod	gravitációs gerinc	Petőfi Sándor utca	Épület, Építmény	2002	50	56	2052	KG-PVC	200	0,4	16 000	8 960	320	179	Zalaszentgrót osztatlan közös tulajdon	nem
2711931	Pakod	gravitációs gerinc	Petőfi Sándor utca	Épület, Építmény	2002	50	56	2052	KG-PVC	200	5,7	228 000	127 680	4 560	2 554	Zalaszentgrót osztatlan közös tulajdon	nem
2711932	Pakod	gravitációs gerinc	Petőfi Sándor utca	Épület, Építmény	2002	50	56	2052	KG-PVC	200	3,7	148 000	82 880	2 960	1 658	Zalaszentgrót osztatlan közös tulajdon	nem
2711933	Pakod	gravitációs gerinc	Petőfi Sándor utca	Épület, Építmény	2002	50	56	2052	KG-PVC	200	8,2	328 000	183 680	6 560	3 674	Zalaszentgrót osztatlan közös tulajdon	nem
2711934	Pakod	gravitációs gerinc	Petőfi Sándor utca	Épület, Építmény	2002	50	56	2052	KG-PVC	200	29,7	1 188 000	665 280	23 760	13 306	Zalaszentgrót osztatlan közös tulajdon	nem
2711936	Pakod	gravitációs gerinc	Petőfi Sándor utca	Épület, Építmény	2002	50	56	2052	KG-PVC	200	12,1	484 000	271 040	9 680	5 421	Zalaszentgrót osztatlan közös tulajdon	nem
2711938	Pakod	gravitációs gerinc	Petőfi Sándor utca	Épület, Építmény	2002	50	56	2052	KG-PVC	200	2,5	100 000	56 000	2 000	1 120	Zalaszentgrót osztatlan közös tulajdon	nem
2711940	Pakod	gravitációs gerinc	Petőfi Sándor utca	Épület, Építmény	2002	50	56	2052	KG-PVC	200	21,5	860 000	481 600	17 200	9 632	Zalaszentgrót osztatlan közös tulajdon	nem
2713801	Pakod	gravitációs gerinc	Petőfi Sándor utca	Épület, Építmény	2002	50	56	2052	KG-PVC	200	15,2	608 000	340 480	12 160	6 810	Zalaszentgrót osztatlan közös tulajdon	nem
2713803	Pakod	gravitációs gerinc	Petőfi Sándor utca	Épület, Építmény	2002	50	56	2052	KG-PVC	200	11,1	444 000	248 640	8 880	4 973	Zalaszentgrót osztatlan közös tulajdon	nem
2713805	Pakod	gravitációs gerinc	Petőfi Sándor utca	Épület, Építmény	2002	50	56	2052	KG-PVC	200	18,3	732 000	409 920	14 640	8 198	Zalaszentgrót osztatlan közös tulajdon	nem
2713806	Pakod	gravitációs gerinc	Petőfi Sándor utca	Épület, Építmény	2002	50	56	2052	KG-PVC	200	5	200 000	112 000	4 000	2 240	Zalaszentgrót osztatlan közös tulajdon	nem
2713809	Pakod	gravitációs gerinc	Petőfi Sándor utca	Épület, Építmény	2002	50	56	2052	KG-PVC	200	17	680 000	380 800	13 600	7 616	Zalaszentgrót osztatlan közös tulajdon	nem
2711939	Pakod	gravitációs gerinc	Petőfi Sándor utca	Épület, Építmény	2002	50	56	2052	KG-PVC	200	21,8	1 090 000	610 400	21 800	12 208	Zalaszentgrót osztatlan közös tulajdon	nem
2711153	Pakod	gravitációs gerinc	Petőfi Sándor utca	Épület, Építmény	2002	50	56	2052	KG-PVC	200	8,6	344 000	192 640	6 880	3 853	Zalaszentgrót osztatlan közös tulajdon	nem
2713714	Pakod	gravitációs gerinc	Rákóczi Ferenc utca	Épület, Építmény	2002	50	56	2052	KG-PVC	200	5,2	260 000	145 600	5 200	2 912	Zalaszentgrót osztatlan közös tulajdon	nem
2713717	Pakod	gravitációs gerinc	Rákóczi Ferenc utca	Épület, Építmény	2002	50	56	2052	KG-PVC	200	17,1	855 000	478 800	17 100	9 576	Zalaszentgrót osztatlan közös tulajdon	nem
2713730	Pakod	gravitációs gerinc	Rákóczi Ferenc utca	Épület, Építmény	2002	50	56	2052	KG-PVC	200	12	600 000	336 000	12 000	6 720	Zalaszentgrót osztatlan közös tulajdon	nem
2713729	Pakod	gravitációs gerinc	Rákóczi Ferenc utca	Épület, Építmény	2002	50	56	2052	KG-PVC	200	92,2	4 610 000	2 581 600	92 200	51 632	Zalaszentgrót osztatlan közös tulajdon	nem
2713727	Pakod	gravitációs gerinc	Rákóczi Ferenc utca	Épület, Építmény	2002	50	56	2052	KG-PVC	200	65,3	3 265 000	1 828 400	65 300	36 568	Zalaszentgrót osztatlan közös tulajdon	nem
2713726	Pakod	gravitációs gerinc	Rákóczi Ferenc utca	Épület, Építmény	2002	50	56	2052	KG-PVC	200	24,7	1 235 000	691 600	24 700	13 832	Zalaszentgrót osztatlan közös tulajdon	nem
2713725	Pakod	gravitációs gerinc	Rákóczi Ferenc utca	Épület, Építmény	2002	50	56	2052	KG-PVC	200	9,3	465 000	260 400	9 300	5 208	Zalaszentgrót osztatlan közös tulajdon	nem
2713724	Pakod	gravitációs gerinc	Rákóczi Ferenc utca	Épület, Építmény	2002	50	56	2052	KG-PVC	200	17,7	885 000	495 600	17 700	9 912	Zalaszentgrót osztatlan közös tulajdon	nem
2713723	Pakod	gravitációs gerinc	Rákóczi Ferenc utca	Épület, Építmény	2002	50	56	2052	KG-PVC	200	6,8	340 000	190 400	6 800	3 808	Zalaszentgrót osztatlan közös tulajdon	nem
2713722	Pakod	gravitációs gerinc	Rákóczi Ferenc utca	Épület, Építmény	2002	50	56	2052	KG-PVC	200	7,9	395 000	221 200	7 900	4 424	Zalaszentgrót osztatlan közös tulajdon	nem
2713721	Pakod	gravitációs gerinc	Rákóczi Ferenc utca	Épület, Építmény	2002	50	56	2052	KG-PVC	200	4	200 000	112 000	4 000	2 240	Zalaszentgrót osztatlan közös tulajdon	nem
2713720	Pakod	gravitációs gerinc	Rákóczi Ferenc utca	Épület, Építmény	2002	50	56	2052	KG-PVC	200	13,4	670 000	375 200	13 400	7 504	Zalaszentgrót osztatlan közös tulajdon	nem
2713719	Pakod	gravitációs gerinc	Rákóczi Ferenc utca	Épület, Építmény	2002	50	56	2052	KG-PVC	200	4,4	220 000	123 200	4 400	2 464	Zalaszentgrót osztatlan közös tulajdon	nem
2713718	Pakod	gravitációs gerinc	Rákóczi Ferenc utca	Épület, Építmény	2002	50	56	2052	KG-PVC	200	5,1	255 000	142 800	5 100	2 856	Zalaszentgrót osztatlan közös tulajdon	nem
2713716	Pakod	gravitációs gerinc	Rákóczi Ferenc utca	Épület, Építmény	2002	50	56	2052	KG-PVC	200	7,2	360 000	201 600	7 200	4 032	Zalaszentgrót osztatlan közös tulajdon	nem
2711904	Pakod	gravitációs gerinc	Rákóczi Ferenc utca	Épület, Építmény	2002	50	56	2052	KG-PVC	200	1,1	55 000	30 800	1 100	616	Zalaszentgrót osztatlan közös tulajdon	nem
2711842	Pakod	gravitációs gerinc	Rákóczi Ferenc utca	Épület, Építmény	2002	50	56	2052	KG-PVC	200	20,3	1 015 000	568 400	20 300	11 368	Zalaszentgrót osztatlan közös tulajdon	nem
2711841	Pakod	gravitációs gerinc	Rákóczi Ferenc utca	Épület, Építmény	2002	50	56	2052	KG-PVC	200	18,5	925 000	518 000	18 500	10 360	Zalaszentgrót osztatlan közös tulajdon	nem
2711840	Pakod	gravitációs gerinc	Rákóczi Ferenc utca	Épület, Építmény	2002	50	56	2052	KG-PVC	200	21	1 050 000	588 000	21 000	11 760	Zalaszentgrót osztatlan közös tulajdon	nem
2711839	Pakod	gravitációs gerinc	Rákóczi Ferenc utca	Épület, Építmény	2002	50	56	2052	KG-PVC	200	20,1	1 005 000	562 800	20 100	11 256	Zalaszentgrót osztatlan közös tulajdon	nem
2711286	Pakod	gravitációs gerinc	Rákóczi Ferenc utca	Épület, Építmény	2002	50	56	2052	KG-PVC	200	21,6	1 080 000	604 800	21 600	12 096	Zalaszentgrót osztatlan közös tulajdon	nem
2711285	Pakod	gravitációs gerinc	Rákóczi Ferenc utca	Épület, Építmény	2002	50	56	2052	KG-PVC	200	8,1	405 000	226 800	8 100	4 536	Zalaszentgrót osztatlan közös tulajdon	nem
2711284	Pakod	gravitációs gerinc	Rákóczi Ferenc utca	Épület, Építmény	2002	50	56	2052	KG-PVC	200	12,9	645 000	361 200	12 900	7 224	Zalaszentgrót osztatlan közös tulajdon	nem
2711282	Pakod	gravitációs gerinc	Rákóczi Ferenc utca	Épület, Építmény	2002	50	56	2052	KG-PVC	200	8	400 000	224 000				

VAGYONLELTÁR- vezeték																	
Zalaszentgrót és térsége																	
Gravitációs, nyomó gerinc és bekötő vezeték - Vonalas víziközműobjektum-csoportok																	
Víziközmű-objektum azonosítása, megnevezése					Állapot jellemzők							Gazdasági jellemzők					
Víziközmű objektum azonosító	Település	Objektum típus	Megnevezés	Szakági bontás	Üzembe helyezés éve	Várható élettartam (év)	Állagmutató (%)	Pótlás várható éve (év)	Anyag	Átmérő	Hossz	Újraelőállítási vagy helyettesítési költség (Ft)	Vagyonérték (Ft.)	ÉCS1 Éves pótlási költség (Ft/év)	ÉCS2 Éves elszámolható amortizáció	Tulajdonos	KEHOP beruházás
2711261	Pakod	gravitációs gerinc	Rákóczi Ferenc utca	Épület, Építmény	2002	50	56	2052	KG-PVC	200	16,9	845 000	473 200	16 900	9 464	Zalaszentgrót osztatlan közös tulajdon	nem
2711260	Pakod	gravitációs gerinc	Rákóczi Ferenc utca	Épület, Építmény	2002	50	56	2052	KG-PVC	200	5,5	275 000	154 000	5 500	3 080	Zalaszentgrót osztatlan közös tulajdon	nem
2711259	Pakod	gravitációs gerinc	Rákóczi Ferenc utca	Épület, Építmény	2002	50	56	2052	KG-PVC	200	16,7	835 000	467 600	16 700	9 352	Zalaszentgrót osztatlan közös tulajdon	nem
2711258	Pakod	gravitációs gerinc	Rákóczi Ferenc utca	Épület, Építmény	2002	50	56	2052	KG-PVC	200	4,6	230 000	128 800	4 600	2 576	Zalaszentgrót osztatlan közös tulajdon	nem
2711199	Pakod	gravitációs gerinc	Rákóczi Ferenc utca	Épület, Építmény	2002	50	56	2052	KG-PVC	200	2,9	145 000	81 200	2 900	1 624	Zalaszentgrót osztatlan közös tulajdon	nem
2711198	Pakod	gravitációs gerinc	Rákóczi Ferenc utca	Épület, Építmény	2002	50	56	2052	KG-PVC	200	31,8	1 590 000	890 400	31 800	17 808	Zalaszentgrót osztatlan közös tulajdon	nem
2711186	Pakod	gravitációs gerinc	Rákóczi Ferenc utca	Épület, Építmény	2002	50	56	2052	KG-PVC	200	12,4	620 000	347 200	12 400	6 944	Zalaszentgrót osztatlan közös tulajdon	nem
2711184	Pakod	gravitációs gerinc	Rákóczi Ferenc utca	Épület, Építmény	2002	50	56	2052	KG-PVC	200	6,9	345 000	193 200	6 900	3 864	Zalaszentgrót osztatlan közös tulajdon	nem
2711179	Pakod	gravitációs gerinc	Rákóczi Ferenc utca	Épület, Építmény	2002	50	56	2052	KG-PVC	200	14	700 000	392 000	14 000	7 840	Zalaszentgrót osztatlan közös tulajdon	nem
2711177	Pakod	gravitációs gerinc	Rákóczi Ferenc utca	Épület, Építmény	2002	50	56	2052	KG-PVC	200	14,9	745 000	417 200	14 900	8 344	Zalaszentgrót osztatlan közös tulajdon	nem
2711176	Pakod	gravitációs gerinc	Rákóczi Ferenc utca	Épület, Építmény	2002	50	56	2052	KG-PVC	200	17,6	880 000	492 800	17 600	9 856	Zalaszentgrót osztatlan közös tulajdon	nem
2711173	Pakod	gravitációs gerinc	Rákóczi Ferenc utca	Épület, Építmény	2002	50	56	2052	KG-PVC	200	7,4	370 000	207 200	7 400	4 144	Zalaszentgrót osztatlan közös tulajdon	nem
2711171	Pakod	gravitációs gerinc	Rákóczi Ferenc utca	Épület, Építmény	2002	50	56	2052	KG-PVC	200	1,4	70 000	39 200	1 400	784	Zalaszentgrót osztatlan közös tulajdon	nem
2711185	Pakod	gravitációs gerinc	Rákóczi Ferenc utca	Épület, Építmény	2002	50	56	2052	KG-PVC	200	21,4	1 070 000	599 200	21 400	11 984	Zalaszentgrót osztatlan közös tulajdon	nem
2711178	Pakod	gravitációs gerinc	Rákóczi Ferenc utca	Épület, Építmény	2002	50	56	2052	KG-PVC	200	5,8	290 000	162 400	5 800	3 248	Zalaszentgrót osztatlan közös tulajdon	nem
2711283	Pakod	gravitációs gerinc	Rákóczi Ferenc utca	Épület, Építmény	2002	50	56	2052	KG-PVC	200	8,8	440 000	246 400	8 800	4 928	Zalaszentgrót osztatlan közös tulajdon	nem
2711180	Pakod	gravitációs gerinc	Rákóczi Ferenc utca	Épület, Építmény	2002	50	56	2052	KG-PVC	200	10,1	505 000	282 800	10 100	5 656	Zalaszentgrót osztatlan közös tulajdon	nem
2711269	Pakod	gravitációs gerinc	Rákóczi Ferenc utca	Épület, Építmény	2002	50	56	2052	KG-PVC	200	8,6	430 000	240 800	8 600	4 816	Zalaszentgrót osztatlan közös tulajdon	nem
2711172	Pakod	gravitációs gerinc	Rákóczi Ferenc utca	Épület, Építmény	2002	50	56	2052	KG-PVC	200	28,4	1 420 000	795 200	28 400	15 904	Zalaszentgrót osztatlan közös tulajdon	nem
2711174	Pakod	gravitációs gerinc	Rákóczi Ferenc utca	Épület, Építmény	2002	50	56	2052	KG-PVC	200	4,4	220 000	123 200	4 400	2 464	Zalaszentgrót osztatlan közös tulajdon	nem
2711272	Pakod	gravitációs gerinc	Rákóczi Ferenc utca	Épület, Építmény	2002	50	56	2052	KG-PVC	200	0,4	16 000	8 960	320	179	Zalaszentgrót osztatlan közös tulajdon	nem
2713713	Pakod	gravitációs gerinc	Rákóczi Ferenc utca	Épület, Építmény	2002	50	56	2052	KG-PVC	200	17,6	880 000	492 800	17 600	9 856	Zalaszentgrót osztatlan közös tulajdon	nem
2713715	Pakod	gravitációs gerinc	Rákóczi Ferenc utca	Épület, Építmény	2002	50	56	2052	KG-PVC	200	15,9	795 000	445 200	15 900	8 904	Zalaszentgrót osztatlan közös tulajdon	nem
2713735	Pakod	gravitációs gerinc	Rózsa utca	Épület, Építmény	2002	50	56	2052	KG-PVC	200	31,1	1 555 000	870 800	31 100	17 416	Zalaszentgrót osztatlan közös tulajdon	nem
2713736	Pakod	gravitációs gerinc	Rózsa utca	Épület, Építmény	2002	50	56	2052	KG-PVC	200	5,4	270 000	151 200	5 400	3 024	Zalaszentgrót osztatlan közös tulajdon	nem
2711921	Pakod	gravitációs gerinc	Rózsa utca	Épület, Építmény	2002	50	56	2052	KG-PVC	200	28,6	1 430 000	800 800	28 600	16 016	Zalaszentgrót osztatlan közös tulajdon	nem
2711234	Pakod	gravitációs gerinc	Rózsa utca	Épület, Építmény	2002	50	56	2052	KG-PVC	200	49,5	2 475 000	1 386 000	49 500	27 720	Zalaszentgrót osztatlan közös tulajdon	nem
2711236	Pakod	gravitációs gerinc	Rózsa utca	Épület, Építmény	2002	50	56	2052	KG-PVC	200	8,1	405 000	226 800	8 100	4 536	Zalaszentgrót osztatlan közös tulajdon	nem
2711235	Pakod	gravitációs gerinc	Rózsa utca	Épület, Építmény	2002	50	56	2052	KG-PVC	200	29,1	1 455 000	814 800	29 100	16 296	Zalaszentgrót osztatlan közös tulajdon	nem
2713740	Pakod	gravitációs gerinc	Vasút utca	Épület, Építmény	2002	50	56	2052	KG-PVC	200	2	100 000	56 000	2 000	1 120	Zalaszentgrót osztatlan közös tulajdon	nem
2713742	Pakod	gravitációs gerinc	Vasút utca	Épület, Építmény	2002	50	56	2052	KG-PVC	200	11,8	590 000	330 400	11 800	6 608	Zalaszentgrót osztatlan közös tulajdon	nem
2713743	Pakod	gravitációs gerinc	Vasút utca	Épület, Építmény	2002	50	56	2052	KG-PVC	200	15,6	780 000	436 800	15 600	8 736	Zalaszentgrót osztatlan közös tulajdon	nem
2713744	Pakod	gravitációs gerinc	Vasút utca	Épület, Építmény	2002	50	56	2052	KG-PVC	200	2,2	110 000	61 600	2 200	1 232	Zalaszentgrót osztatlan közös tulajdon	nem
2713745	Pakod	gravitációs gerinc	Vasút utca	Épület, Építmény	2002	50	56	2052	KG-PVC	200	27,2	1 360 000	761 600	27 200	15 232	Zalaszentgrót osztatlan közös tulajdon	nem
2713746	Pakod	gravitációs gerinc	Vasút utca	Épület, Építmény	2002	50	56	2052	KG-PVC	200	4,2	168 000	94 080	3 360	1 882	Zalaszentgrót osztatlan közös tulajdon	nem
2711832	Pakod	gravitációs gerinc	Vasút utca	Épület, Építmény	2002	50	56	2052	KG-PVC	200	17,2	860 000	481 600	17 200	9 632	Zalaszentgrót osztatlan közös tulajdon	nem
2711204	Pakod	gravitációs gerinc	Vasút utca	Épület, Építmény	2002	50	56	2052	KG-PVC	200	15,2	760 000	425 600	15 200	8 512	Zalaszentgrót osztatlan közös tulajdon	nem
2711200	Pakod	gravitációs gerinc	Vasút utca	Épület, Építmény	2002	50	56	2052	KG-PVC	200	35,4	1 770 000	991 200	35 400	19 824	Zalaszentgrót osztatlan közös tulajdon	nem
2711922	Pakod	gravitációs gerinc	Vasút utca	Épület, Építmény	2002	50	56	2052	KG-PVC	200	8,9	445 000	249 200	8 900	4 984	Zalaszentgrót osztatlan közös tulajdon	nem
2711208	Pakod	gravitációs gerinc	Vasút utca	Épület, Építmény	2002	50	56	2052	KG-PVC	200	29	1 450 000	812 000	29 000	16 240	Zalaszentgrót osztatlan közös tulajdon	nem
2711202	Pakod	gravitációs gerinc	Vasút utca	Épület, Építmény	2002	50	56	2052	KG-PVC	200	16,5	825 000	462 000	16 500	9 240	Zalaszentgrót osztatlan közös tulajdon	nem
2711210	Pakod	gravitációs gerinc	Vasút utca	Épület, Építmény	2002	50	56	2052	KG-PVC	200	16,9	845 000	473 200	16 900	9 464	Zalaszentgrót osztatlan közös tulajdon	nem
2711213	Pakod	gravitációs gerinc	Vasút utca	Épület, Építmény	2002	50	56	2052	KG-PVC	200	32,2	1 610 000	901 600	32 200	18 032	Zalaszentgrót osztatlan közös tulajdon	nem
2711831	Pakod	gravitációs gerinc	Vasút utca	Épület, Építmény	2002	50	56	2052	KG-PVC	200	21,5	1 075 000	602 000	21 500	12 040	Zalaszentgrót osztatlan közös tulajdon	nem
2711209	Pakod	gravitációs gerinc	Vasút utca	Épület, Építmény	2002	50	56	2052	KG-PVC	200	17,8	890 000	498 400	17 800	9 968	Zalaszentgrót osztatlan közös tulajdon	nem
2711212	Pakod	gravitációs gerinc	Vasút utca	Épület, Építmény	2002	50	56	2052	KG-PVC	200	5,3	265 000	148 400	5 300	2 968	Zalaszentgrót osztatlan közös tulajdon	nem
2711205	Pakod	gravitációs gerinc	Vasút utca	Épület, Építmény	2002	50	56	2052	KG-PVC	200	8,2	410 000	229 600	8 200	4 592	Zalaszentgrót osztatlan közös tulajdon	nem
2711206	Pakod	gravitációs gerinc	Vasút utca	Épület, Építmény	2002	50	56	2052	KG-PVC	200	24,3	1 215 000	680 400	24 300	13 608	Zalaszentgrót osztatlan közös tulajdon	nem
2711830	Pakod	gravitációs gerinc	Vasút utca	Épület, Építmény	2002	50	56	2052	KG-PVC	200	15,4	770 000	431 200	15 400	8 624	Zalaszentgrót osztatlan közös tulajdon	nem
2713739	Pakod	gravitációs gerinc	Vasút utca	Épület, Építmény	2002	50	56	2052	KG-PVC	200	13,4	670 000	375 200	13 400	7 504	Zalaszentgrót osztatlan közös tulajdon	nem
2713741	Pakod	gravitációs gerinc	Vasút utca	Épület, Építmény	2002	50	56	2052	KG-PVC	200	3,4	170 000	95 200	3 400	1 904	Zalaszentgrót osztatlan közös tulajdon	nem
2711469	Zalabér	gravitációs gerinc	Ady Endre utca	Épület, Építmény	2002	50	56	2052	KG-PVC	200	12,4	620 000	347 200	12 400	6 944	Zalaszentgrót osztatlan közös tulajdon	nem
2711476	Zalabér	gravitációs gerinc	Ady Endre utca	Épület, Építmény	2002	50	56	2052	KG-PVC	200	2	100 000	56 000	2 000	1 120	Zalaszentgrót osztatlan közös tulajdon	nem
2711656	Zalabér	gravitációs gerinc	Ady Endre utca	Épület, Építmény	2002	50	56	2052	KG-PVC	200	24,3	1 215 000	680 400	24 300	13 608	Zalaszentgrót osztatlan közös tulajdon	nem
2711474	Zalabér	gravitációs gerinc	Ady Endre utca	Épület, Építmény	2002	50	56	2052	KG-PVC	200	16,5	825 000	462 000	16 500	9 240	Zalaszentgrót osztatlan közös tulajdon	nem
2711470	Zalabér	gravitációs gerinc	Ady Endre utca	Épület, Építmény	2002	50	56	2052	KG-PVC	200	8,4	420 000	235 200	8 400	4 704	Zalaszentgrót osztatlan közös tulajdon	nem
2713964	Zalabér	gravitációs gerinc	Ady Endre utca	Épület, Építmény	2002	50	56	2052	KG-PVC	200	2,6	130 000	72 800	2 600	1 456	Zalaszentgrót osztatlan közös tulajdon	nem
2713963	Zalabér	gravitációs gerinc	Ady Endre utca	Épület, Építmény	2002	50	56	2052	KG-PVC	200	6,6	330 000	184 800	6 600	3 696	Zalaszentgrót osztatlan közös tulajdon	nem
2711472	Zalabér	gravitációs gerinc	Ady Endre utca	Épület, Építmény	2002	50	56	2052	KG-PVC	200	17	850 000	476 000	17 000	9 520	Zalaszentgrót osztatlan közös tulajdon	nem
2711471	Zalabér	gravitációs gerinc	Ady Endre utca	Épület, Építmény	2002	50	56	2052	KG-PVC	200	9,3	465 000	260 400	9 300	5 208	Zalaszentgrót osztatlan közös tulajdon	nem

VAGYONLELTÁR- vezeték																	
Zalaszentgrót és térsége																	
Gravitációs, nyomó gerinc és bekötő vezeték - Vonalas víziközműobjektum-csoportok																	
Víziközmű-objektum azonosítása, megnevezése					Állapot jellemzők					Gazdasági jellemzők							
Víziközmű objektum azonosító	Település	Objektum típus	Megnevezés	Szakági bontás	Üzembe helyezés éve	Várható élettartam (év)	Állagmutató (%)	Pótlás várható éve (év)	Anyag	Átmérő	Hossz	Újraelőállítási vagy helyettesítési költség (Ft)	Vagyonérték (Ft.)	ÉCS1 Éves pótlási költség (FT/év)	ÉCS2 Éves elszámolható amortizáció	Tulajdonos	KEHOP beruházás
2711466	Zalabér	gravitációs gerinc	Ady Endre utca	Épület, Építmény	2002	50	56	2052	KG-PVC	200	10,4	520 000	291 200	10 400	5 824	Zalaszentgrót osztatlan közös tulajdon	nem
2711467	Zalabér	gravitációs gerinc	Ady Endre utca	Épület, Építmény	2002	50	56	2052	KG-PVC	200	16,5	825 000	462 000	16 500	9 240	Zalaszentgrót osztatlan közös tulajdon	nem
2711473	Zalabér	gravitációs gerinc	Ady Endre utca	Épület, Építmény	2002	50	56	2052	KG-PVC	200	9,2	460 000	257 600	9 200	5 152	Zalaszentgrót osztatlan közös tulajdon	nem
2711475	Zalabér	gravitációs gerinc	Ady Endre utca	Épület, Építmény	2002	50	56	2052	KG-PVC	200	6,5	325 000	182 000	6 500	3 640	Zalaszentgrót osztatlan közös tulajdon	nem
2711655	Zalabér	gravitációs gerinc	Ady Endre utca	Épület, Építmény	2002	50	56	2052	KG-PVC	200	12,1	605 000	338 800	12 100	6 776	Zalaszentgrót osztatlan közös tulajdon	nem
2711854	Zalabér	gravitációs gerinc	Ady Endre utca	Épület, Építmény	2002	50	56	2052	KG-PVC	200	1,2	60 000	33 600	1 200	672	Zalaszentgrót osztatlan közös tulajdon	nem
2711061	Zalabér	gravitációs gerinc	Béke utca	Épület, Építmény	2002	50	56	2052	KG-PVC	200	24	1 200 000	672 000	24 000	13 440	Zalaszentgrót osztatlan közös tulajdon	nem
2711051	Zalabér	gravitációs gerinc	Béke utca	Épület, Építmény	2002	50	56	2052	KG-PVC	200	3,1	155 000	86 800	3 100	1 736	Zalaszentgrót osztatlan közös tulajdon	nem
2711903	Zalabér	gravitációs gerinc	Béke utca	Épület, Építmény	2002	50	56	2052	KG-PVC	200	20,1	1 005 000	562 800	20 100	11 256	Zalaszentgrót osztatlan közös tulajdon	nem
2711062	Zalabér	gravitációs gerinc	Béke utca	Épület, Építmény	2002	50	56	2052	KG-PVC	200	36,1	1 805 000	1 010 800	36 100	20 216	Zalaszentgrót osztatlan közös tulajdon	nem
2711902	Zalabér	gravitációs gerinc	Béke utca	Épület, Építmény	2002	50	56	2052	KG-PVC	200	8,4	420 000	235 200	8 400	4 704	Zalaszentgrót osztatlan közös tulajdon	nem
2711053	Zalabér	gravitációs gerinc	Béke utca	Épület, Építmény	2002	50	56	2052	KG-PVC	200	28,5	1 425 000	798 000	28 500	15 960	Zalaszentgrót osztatlan közös tulajdon	nem
2711884	Zalabér	gravitációs gerinc	Béke utca	Épület, Építmény	2002	50	56	2052	KG-PVC	200	1,7	85 000	47 600	1 700	952	Zalaszentgrót osztatlan közös tulajdon	nem
2711052	Zalabér	gravitációs gerinc	Béke utca	Épület, Építmény	2002	50	56	2052	KG-PVC	200	9,6	480 000	268 800	9 600	5 376	Zalaszentgrót osztatlan közös tulajdon	nem
2711060	Zalabér	gravitációs gerinc	Béke utca	Épület, Építmény	2002	50	56	2052	KG-PVC	200	3,1	155 000	86 800	3 100	1 736	Zalaszentgrót osztatlan közös tulajdon	nem
2713946	Zalabér	gravitációs gerinc	Bem József utca	Épület, Építmény	2002	50	56	2052	KG-PVC	200	5,3	265 000	148 400	5 300	2 968	Zalaszentgrót osztatlan közös tulajdon	nem
2713945	Zalabér	gravitációs gerinc	Bem József utca	Épület, Építmény	2002	50	56	2052	KG-PVC	200	25,5	1 275 000	714 000	25 500	14 280	Zalaszentgrót osztatlan közös tulajdon	nem
2713941	Zalabér	gravitációs gerinc	Bem József utca	Épület, Építmény	2002	50	56	2052	KG-PVC	200	20,2	1 010 000	565 600	20 200	11 312	Zalaszentgrót osztatlan közös tulajdon	nem
2713935	Zalabér	gravitációs gerinc	Bem József utca	Épület, Építmény	2002	50	56	2052	KG-PVC	200	17,2	860 000	481 600	17 200	9 632	Zalaszentgrót osztatlan közös tulajdon	nem
2713937	Zalabér	gravitációs gerinc	Bem József utca	Épület, Építmény	2002	50	56	2052	KG-PVC	200	3,4	170 000	95 200	3 400	1 904	Zalaszentgrót osztatlan közös tulajdon	nem
2713939	Zalabér	gravitációs gerinc	Bem József utca	Épület, Építmény	2002	50	56	2052	KG-PVC	200	1,4	70 000	39 200	1 400	784	Zalaszentgrót osztatlan közös tulajdon	nem
2713942	Zalabér	gravitációs gerinc	Bem József utca	Épület, Építmény	2002	50	56	2052	KG-PVC	200	6,6	330 000	184 800	6 600	3 696	Zalaszentgrót osztatlan közös tulajdon	nem
2713936	Zalabér	gravitációs gerinc	Bem József utca	Épület, Építmény	2002	50	56	2052	KG-PVC	200	23,4	1 170 000	655 200	23 400	13 104	Zalaszentgrót osztatlan közös tulajdon	nem
2711862	Zalabér	gravitációs gerinc	Bem József utca	Épület, Építmény	2002	50	56	2052	KG-PVC	200	34	1 700 000	952 000	34 000	19 040	Zalaszentgrót osztatlan közös tulajdon	nem
2711852	Zalabér	gravitációs gerinc	Bem József utca	Épület, Építmény	2002	50	56	2052	KG-PVC	200	3,3	165 000	92 400	3 300	1 848	Zalaszentgrót osztatlan közös tulajdon	nem
2713938	Zalabér	gravitációs gerinc	Bem József utca	Épület, Építmény	2002	50	56	2052	KG-PVC	200	15,8	790 000	442 400	15 800	8 848	Zalaszentgrót osztatlan közös tulajdon	nem
2713972	Zalabér	gravitációs gerinc	Dózsa György utca	Épület, Építmény	2002	50	56	2052	KG-PVC	200	6,6	330 000	184 800	6 600	3 696	Zalaszentgrót osztatlan közös tulajdon	nem
2713971	Zalabér	gravitációs gerinc	Dózsa György utca	Épület, Építmény	2002	50	56	2052	KG-PVC	200	7,2	360 000	201 600	7 200	4 032	Zalaszentgrót osztatlan közös tulajdon	nem
2713966	Zalabér	gravitációs gerinc	Dózsa György utca	Épület, Építmény	2002	50	56	2052	KG-PVC	200	17,5	875 000	490 000	17 500	9 800	Zalaszentgrót osztatlan közös tulajdon	nem
2713965	Zalabér	gravitációs gerinc	Dózsa György utca	Épület, Építmény	2002	50	56	2052	KG-PVC	200	6,8	340 000	190 400	6 800	3 808	Zalaszentgrót osztatlan közös tulajdon	nem
2713960	Zalabér	gravitációs gerinc	Dózsa György utca	Épület, Építmény	2002	50	56	2052	KG-PVC	200	8,6	430 000	240 800	8 600	4 816	Zalaszentgrót osztatlan közös tulajdon	nem
2713958	Zalabér	gravitációs gerinc	Dózsa György utca	Épület, Építmény	2002	50	56	2052	KG-PVC	200	28	1 400 000	784 000	28 000	15 680	Zalaszentgrót osztatlan közös tulajdon	nem
2713956	Zalabér	gravitációs gerinc	Dózsa György utca	Épület, Építmény	2002	50	56	2052	KG-PVC	200	12,3	615 000	344 400	12 300	6 888	Zalaszentgrót osztatlan közös tulajdon	nem
2713955	Zalabér	gravitációs gerinc	Dózsa György utca	Épület, Építmény	2002	50	56	2052	KG-PVC	200	5,3	265 000	148 400	5 300	2 968	Zalaszentgrót osztatlan közös tulajdon	nem
2713954	Zalabér	gravitációs gerinc	Dózsa György utca	Épület, Építmény	2002	50	56	2052	KG-PVC	200	5,9	295 000	165 200	5 900	3 304	Zalaszentgrót osztatlan közös tulajdon	nem
2713953	Zalabér	gravitációs gerinc	Dózsa György utca	Épület, Építmény	2002	50	56	2052	KG-PVC	200	11,9	595 000	333 200	11 900	6 664	Zalaszentgrót osztatlan közös tulajdon	nem
2713952	Zalabér	gravitációs gerinc	Dózsa György utca	Épület, Építmény	2002	50	56	2052	KG-PVC	200	21,3	1 065 000	596 400	21 300	11 928	Zalaszentgrót osztatlan közös tulajdon	nem
2711894	Zalabér	gravitációs gerinc	Dózsa György utca	Épület, Építmény	2002	50	56	2052	KG-PVC	200	6,2	310 000	173 600	6 200	3 472	Zalaszentgrót osztatlan közös tulajdon	nem
2711892	Zalabér	gravitációs gerinc	Dózsa György utca	Épület, Építmény	2002	50	56	2052	KG-PVC	200	19,7	985 000	551 600	19 700	11 032	Zalaszentgrót osztatlan közös tulajdon	nem
2711678	Zalabér	gravitációs gerinc	Dózsa György utca	Épület, Építmény	2002	50	56	2052	KG-PVC	200	6	300 000	168 000	6 000	3 360	Zalaszentgrót osztatlan közös tulajdon	nem
2711675	Zalabér	gravitációs gerinc	Dózsa György utca	Épület, Építmény	2002	50	56	2052	KG-PVC	200	10,6	530 000	296 800	10 600	5 936	Zalaszentgrót osztatlan közös tulajdon	nem
2711669	Zalabér	gravitációs gerinc	Dózsa György utca	Épület, Építmény	2002	50	56	2052	KG-PVC	200	4,3	215 000	120 400	4 300	2 408	Zalaszentgrót osztatlan közös tulajdon	nem
2711660	Zalabér	gravitációs gerinc	Dózsa György utca	Épület, Építmény	2002	50	56	2052	KG-PVC	200	8,2	410 000	229 600	8 200	4 592	Zalaszentgrót osztatlan közös tulajdon	nem
2711645	Zalabér	gravitációs gerinc	Dózsa György utca	Épület, Építmény	2002	50	56	2052	KG-PVC	200	13,7	685 000	383 600	13 700	7 672	Zalaszentgrót osztatlan közös tulajdon	nem
2711643	Zalabér	gravitációs gerinc	Dózsa György utca	Épület, Építmény	2002	50	56	2052	KG-PVC	200	19,5						

VAGYONLELTÁR- vezeték																	
Zalaszentgrót és térsége																	
Gravitációs, nyomó gerinc és bekötő vezeték - Vonalas víziközműobjektum-csoportok																	
Víziközmű-objektum azonosítása, megnevezése					Állapot jellemzők							Gazdasági jellemzők					
Víziközmű objektum azonosító	Település	Objektum típus	Megnevezés	Szakági bontás	Üzembe helyezés éve	Várható élettartam (év)	Állagmutató (%)	Pótlás várható éve (év)	Anyag	Átmérő	Hossz	Újraelőállítási vagy helyettesítési költség (Ft)	Vagyonérték (Ft.)	ÉCS1 Éves pótlási költség (FT/év)	ÉCS2 Éves elszámolható amortizáció	Tulajdonos	KEHOP beruházás
2711867	Zalabér	gravitációs gerinc	Dózsa György utca	Épület, Építmény	2002	50	56	2052	KG-PVC	200	12	600 000	336 000	12 000	6 720	Zalaszentgrót osztatlan közös tulajdon	nem
2711646	Zalabér	gravitációs gerinc	Dózsa György utca	Épület, Építmény	2002	50	56	2052	KG-PVC	200	14,7	735 000	411 600	14 700	8 232	Zalaszentgrót osztatlan közös tulajdon	nem
2711674	Zalabér	gravitációs gerinc	Dózsa György utca	Épület, Építmény	2002	50	56	2052	KG-PVC	200	2,5	125 000	70 000	2 500	1 400	Zalaszentgrót osztatlan közös tulajdon	nem
2713959	Zalabér	gravitációs gerinc	Dózsa György utca	Épület, Építmény	2002	50	56	2052	KG-PVC	200	6	300 000	168 000	6 000	3 360	Zalaszentgrót osztatlan közös tulajdon	nem
2711676	Zalabér	gravitációs gerinc	Dózsa György utca	Épület, Építmény	2002	50	56	2052	KG-PVC	200	1,7	85 000	47 600	1 700	952	Zalaszentgrót osztatlan közös tulajdon	nem
2711673	Zalabér	gravitációs gerinc	Dózsa György utca	Épület, Építmény	2002	50	56	2052	KG-PVC	200	11,2	560 000	313 600	11 200	6 272	Zalaszentgrót osztatlan közös tulajdon	nem
2711677	Zalabér	gravitációs gerinc	Dózsa György utca	Épület, Építmény	2002	50	56	2052	KG-PVC	200	6,1	305 000	170 800	6 100	3 416	Zalaszentgrót osztatlan közös tulajdon	nem
2711895	Zalabér	gravitációs gerinc	Dózsa György utca	Épület, Építmény	2002	50	56	2052	KG-PVC	200	11	550 000	308 000	11 000	6 160	Zalaszentgrót osztatlan közös tulajdon	nem
2711649	Zalabér	gravitációs gerinc	Dózsa György utca	Épület, Építmény	2002	50	56	2052	KG-PVC	200	13,4	670 000	375 200	13 400	7 504	Zalaszentgrót osztatlan közös tulajdon	nem
2711648	Zalabér	gravitációs gerinc	Dózsa György utca	Épület, Építmény	2002	50	56	2052	KG-PVC	200	4,2	210 000	117 600	4 200	2 352	Zalaszentgrót osztatlan közös tulajdon	nem
2711638	Zalabér	gravitációs gerinc	Dózsa György utca	Épület, Építmény	2002	50	56	2052	KG-PVC	200	23,1	1 155 000	646 800	23 100	12 936	Zalaszentgrót osztatlan közös tulajdon	nem
2711644	Zalabér	gravitációs gerinc	Dózsa György utca	Épület, Építmény	2002	50	56	2052	KG-PVC	200	2	100 000	56 000	2 000	1 120	Zalaszentgrót osztatlan közös tulajdon	nem
2711659	Zalabér	gravitációs gerinc	Dózsa György utca	Épület, Építmény	2002	50	56	2052	KG-PVC	200	9,5	475 000	266 000	9 500	5 320	Zalaszentgrót osztatlan közös tulajdon	nem
2711574	Zalabér	gravitációs gerinc	Dózsa György utca	Épület, Építmény	2002	50	56	2052	KG-PVC	200	2,8	140 000	78 400	2 800	1 568	Zalaszentgrót osztatlan közös tulajdon	nem
2711635	Zalabér	gravitációs gerinc	Dózsa György utca	Épület, Építmény	2002	50	56	2052	KG-PVC	200	16,8	840 000	470 400	16 800	9 408	Zalaszentgrót osztatlan közös tulajdon	nem
2711642	Zalabér	gravitációs gerinc	Dózsa György utca	Épület, Építmény	2002	50	56	2052	KG-PVC	200	13,2	660 000	369 600	13 200	7 392	Zalaszentgrót osztatlan közös tulajdon	nem
2711647	Zalabér	gravitációs gerinc	Dózsa György utca	Épület, Építmény	2002	50	56	2052	KG-PVC	200	6,7	335 000	187 600	6 700	3 752	Zalaszentgrót osztatlan közös tulajdon	nem
2711651	Zalabér	gravitációs gerinc	Dózsa György utca	Épület, Építmény	2002	50	56	2052	KG-PVC	200	11,9	595 000	333 200	11 900	6 664	Zalaszentgrót osztatlan közös tulajdon	nem
2711652	Zalabér	gravitációs gerinc	Dózsa György utca	Épület, Építmény	2002	50	56	2052	KG-PVC	200	30,5	1 525 000	854 000	30 500	17 080	Zalaszentgrót osztatlan közös tulajdon	nem
2711662	Zalabér	gravitációs gerinc	Dózsa György utca	Épület, Építmény	2002	50	56	2052	KG-PVC	200	19,6	980 000	548 800	19 600	10 976	Zalaszentgrót osztatlan közös tulajdon	nem
2711663	Zalabér	gravitációs gerinc	Dózsa György utca	Épület, Építmény	2002	50	56	2052	KG-PVC	200	3,9	195 000	109 200	3 900	2 184	Zalaszentgrót osztatlan közös tulajdon	nem
2711664	Zalabér	gravitációs gerinc	Dózsa György utca	Épület, Építmény	2002	50	56	2052	KG-PVC	200	4,7	235 000	131 600	4 700	2 632	Zalaszentgrót osztatlan közös tulajdon	nem
2711633	Zalabér	gravitációs gerinc	Dózsa György utca	Épület, Építmény	2002	50	56	2052	KG-PVC	200	23,2	1 160 000	649 600	23 200	12 992	Zalaszentgrót osztatlan közös tulajdon	nem
2711665	Zalabér	gravitációs gerinc	Dózsa György utca	Épület, Építmény	2002	50	56	2052	KG-PVC	200	11,7	585 000	327 600	11 700	6 552	Zalaszentgrót osztatlan közös tulajdon	nem
2711666	Zalabér	gravitációs gerinc	Dózsa György utca	Épület, Építmény	2002	50	56	2052	KG-PVC	200	2,1	105 000	58 800	2 100	1 176	Zalaszentgrót osztatlan közös tulajdon	nem
2711672	Zalabér	gravitációs gerinc	Dózsa György utca	Épület, Építmény	2002	50	56	2052	KG-PVC	200	16,8	840 000	470 400	16 800	9 408	Zalaszentgrót osztatlan közös tulajdon	nem
2713987	Zalabér	gravitációs gerinc	Gyalog köz	Épület, Építmény	2002	50	56	2052	KG-PVC	200	74,4	2 604 000	1 458 240	52 080	29 165	Zalaszentgrót osztatlan közös tulajdon	nem
2713988	Zalabér	gravitációs gerinc	Gyalog köz	Épület, Építmény	2002	50	56	2052	KG-PVC	200	38,2	1 337 000	748 720	26 740	14 974	Zalaszentgrót osztatlan közös tulajdon	nem
2714004	Zalabér	gravitációs gerinc	Hunyadi János utca	Épület, Építmény	2002	50	56	2052	KG-PVC	200	17,5	875 000	490 000	17 500	9 800	Zalaszentgrót osztatlan közös tulajdon	nem
2713981	Zalabér	gravitációs gerinc	Hunyadi János utca	Épület, Építmény	2002	50	56	2052	KG-PVC	200	0,9	31 500	17 640	630	353	Zalaszentgrót osztatlan közös tulajdon	nem
2713980	Zalabér	gravitációs gerinc	Hunyadi János utca	Épület, Építmény	2002	50	56	2052	KG-PVC	200	7,4	259 000	145 040	5 180	2 901	Zalaszentgrót osztatlan közös tulajdon	nem
2711600	Zalabér	gravitációs gerinc	Hunyadi János utca	Épület, Építmény	2002	50	56	2052	KG-PVC	200	18,8	658 000	368 480	13 160	7 370	Zalaszentgrót osztatlan közös tulajdon	nem
2711598	Zalabér	gravitációs gerinc	Hunyadi János utca	Épület, Építmény	2002	50	56	2052	KG-PVC	200	28,2	987 000	552 720	19 740	11 054	Zalaszentgrót osztatlan közös tulajdon	nem
2711595	Zalabér	gravitációs gerinc	Hunyadi János utca	Épület, Építmény	2002	50	56	2052	KG-PVC	200	4,8	168 000	94 080	3 360	1 882	Zalaszentgrót osztatlan közös tulajdon	nem
2711594	Zalabér	gravitációs gerinc	Hunyadi János utca	Épület, Építmény	2002	50	56	2052	KG-PVC	200	2,9	101 500	56 840	2 030	1 137	Zalaszentgrót osztatlan közös tulajdon	nem
2713998	Zalabér	gravitációs gerinc	Hunyadi János utca	Épület, Építmény	2002	50	56	2052	KG-PVC	200	5	250 000	140 000	5 000	2 800	Zalaszentgrót osztatlan közös tulajdon	nem
2711597	Zalabér	gravitációs gerinc	Hunyadi János utca	Épület, Építmény	2002	50	56	2052	KG-PVC	200	12,9	451 500	252 840	9 030	5 057	Zalaszentgrót osztatlan közös tulajdon	nem
2711593	Zalabér	gravitációs gerinc	Hunyadi János utca	Épület, Építmény	2002	50	56	2052	KG-PVC	200	15	525 000	294 000	10 500	5 880	Zalaszentgrót osztatlan közös tulajdon	nem
2711581	Zalabér	gravitációs gerinc	Hunyadi János utca	Épület, Építmény	2002	50	56	2052	KG-PVC	200	10,1	505 000	282 800	10 100	5 656	Zalaszentgrót osztatlan közös tulajdon	nem
2713992	Zalabér	gravitációs gerinc	Hunyadi János utca	Épület, Építmény	2002	50	56	2052	KG-PVC	200	8,1	283 500	158 760	5 670	3 175	Zalaszentgrót osztatlan közös tulajdon	nem
2711582	Zalabér	gravitációs gerinc	Hunyadi János utca	Épület, Építmény	2002	50	56	2052	KG-PVC	200	14,2	710 000	397 600	14 200	7 952	Zalaszentgrót osztatlan közös tulajdon	nem
2711589	Zalabér	gravitációs gerinc	Hunyadi János utca	Épület, Építmény	2002	50	56	2052	KG-PVC	200	8,7	304 500	170 520	6 090	3 410	Zalaszentgrót osztatlan közös tulajdon	nem
2711587	Zalabér	gravitációs gerinc	Hunyadi János utca	Épület, Építmény	2002	50	56	2052	KG-PVC	200	10,7	535 000	299 600	10 700	5 992	Zalaszentgrót osztatlan közös tulajdon	nem
2713991	Zalabér	gravitációs gerinc	Hunyadi János utca	Épület, Építmény	2002	50	56	2052	KG-PVC	200	2,9	145 000	81 200	2 900	1 624	Zalaszentgrót osztatlan közös tulajdon	nem
2710895	Zalabér	gravitációs gerinc	Hunyadi János utca	Épület, Építmény	2002	50	56	2052	KG-PVC	200	4,8	240 000	134 400	4 800	2 688	Zalaszentgrót osztatlan közös tulajdon	nem
2711888	Zalabér	gravitációs gerinc	Hunyadi János utca	Épület, Építmény	2002	50	56	2052	KG-PVC	200	24,9	871 500	488 040	17 430	9 761	Zalaszentgrót osztatlan közös tulajdon	nem
2711578	Zalabér	gravitációs gerinc	Hunyadi János utca	Épület, Építmény	2002	50	56	2052	KG-PVC	200	21,4	1 070 000	599 200	21 400	11 984	Zalaszentgrót osztatlan közös tulajdon	nem
2711585	Zalabér	gravitációs gerinc	Hunyadi János utca	Épület, Építmény	2002	50	56	2052	KG-PVC	200	18,6	930 000	520 800	18 600	10 416	Zalaszentgrót osztatlan közös tulajdon	nem
2711591	Zalabér	gravitációs gerinc	Hunyadi János utca	Épület, Építmény	2002	50	56	2052	KG-PVC	200	6,1	213 500	119 560	4 270	2 391	Zalaszentgrót osztatlan közös tulajdon	nem
2713989	Zalabér	gravitációs gerinc	Hunyadi János utca	Épület, Építmény	2002	50	56	2052	KG-PVC	200	14,3	500 500	280 280	10 010	5 606	Zalaszentgrót osztatlan közös tulajdon	nem
2711579	Zalabér	gravitációs gerinc	Hunyadi János utca	Épület, Építmény	2002	50	56	2052	KG-PVC	200	18,8	940 000	526 400	18 800	10 528	Zalaszentgrót osztatlan közös tulajdon	nem
2713977	Zalabér	gravitációs gerinc	Hunyadi János utca	Épület, Építmény	2002	50	56	2052	KG-PVC	200	1,1	38 500	21 560	770	431	Zalaszentgrót osztatlan közös tulajdon	nem
2713978	Zalabér	gravitációs gerinc	Hunyadi János utca	Épület, Építmény	2002	50	56	2052	KG-PVC	200	23,5	822 500	460 600	16 450	9 212	Zalaszentgrót osztatlan közös tulajdon	nem
2713990	Zalabér	gravitációs gerinc	Hunyadi János utca	Épület, Építmény	2002	50	56	2052	KG-PVC	200	7,2	252 000	141 120	5 040	2 822	Zalaszentgrót osztatlan közös tulajdon	nem
2711583	Zalabér	gravitációs gerinc	Hunyadi János utca	Épület, Építmény	2002	50	56	2052	KG-PVC	200	12,2	610 000	341 600	12 200	6 832	Zalaszentgrót osztatlan közös tulajdon	nem
2713999	Zalabér	gravitációs gerinc	Hunyadi János utca	Épület, Építmény	2002	50	56	2052	KG-PVC	200	5,1	255 000	142 800	5 100	2 856	Zalaszentgrót osztatlan közös tulajdon	nem
2711592	Zalabér	gravitációs gerinc	Hunyadi János utca	Épület, Építmény	2002	50	56	2052	KG-PVC	200	1,7	59 500	33 320	1 190	666	Zalaszentgrót osztatlan közös tulajdon	nem
2713975	Zalabér	gravitációs gerinc	Hunyadi János utca	Épület, Építmény	2002	50	56	2052	KG-PVC	200	21,9	766 500	429 240	15 330	8 585	Zalaszentgrót osztatlan közös tulajdon	nem
2711586	Zalabér	gravitációs gerinc	Hunyadi János utca	Épület, Építmény	2002	50	56	2052	KG-PVC	200	0,4	14 000	7 840	280	157	Zalaszentgrót osztatlan közös tulajdon	nem
2711886	Zalabér	gravitációs gerinc	Hunyadi János utca	Épület, Építmény	2002	50	56	2052	KG-PVC	200	8,5	297 500	166 600	5 950	3 332	Zalaszentgrót osztatlan közös tulajdon	nem

VAGYONLELTÁR- vezeték																	
Zalaszentgrót és térsége																	
Gravitációs, nyomó gerinc és bekötő vezeték - Vonalas víziközműobjektum-csoportok																	
Víziközmű-objektum azonosítása, megnevezése					Állapot jellemzők							Gazdasági jellemzők					
Víziközmű objektum azonosító	Település	Objektum típus	Megnevezés	Szakági bontás	Üzembe helyezés éve	Várható élettartam (év)	Állagmutató (%)	Pótlás várható éve (év)	Anyag	Átmérő	Hossz	Újraelőállítási vagy helyettesítési költség (Ft)	Vagyonérték (Ft.)	ÉCS1 Éves pótlási költség (FT/év)	ÉCS2 Éves elszámolható amortizáció	Tulajdonos	KEHOP beruházás
2711887	Zalabér	gravitációs gerinc	Hunyadi János utca	Épület, Építmény	2002	50	56	2052	KG-PVC	200	0,5	17 500	9 800	350	196	Zalaszentgrót osztatlan közös tulajdon	nem
2711889	Zalabér	gravitációs gerinc	Hunyadi János utca	Épület, Építmény	2002	50	56	2052	KG-PVC	200	23,5	822 500	460 600	16 450	9 212	Zalaszentgrót osztatlan közös tulajdon	nem
2711891	Zalabér	gravitációs gerinc	Hunyadi János utca	Épület, Építmény	2002	50	56	2052	KG-PVC	200	20,8	728 000	407 680	14 560	8 154	Zalaszentgrót osztatlan közös tulajdon	nem
2713973	Zalabér	gravitációs gerinc	Hunyadi János utca	Épület, Építmény	2002	50	56	2052	KG-PVC	200	47,5	1 662 500	931 000	33 250	18 620	Zalaszentgrót osztatlan közös tulajdon	nem
2713976	Zalabér	gravitációs gerinc	Hunyadi János utca	Épület, Építmény	2002	50	56	2052	KG-PVC	200	11,5	402 500	225 400	8 050	4 508	Zalaszentgrót osztatlan közös tulajdon	nem
2713979	Zalabér	gravitációs gerinc	Hunyadi János utca	Épület, Építmény	2002	50	56	2052	KG-PVC	200	3,6	126 000	70 560	2 520	1 411	Zalaszentgrót osztatlan közös tulajdon	nem
2713982	Zalabér	gravitációs gerinc	Hunyadi János utca	Épület, Építmény	2002	50	56	2052	KG-PVC	200	18,2	637 000	356 720	12 740	7 134	Zalaszentgrót osztatlan közös tulajdon	nem
2711584	Zalabér	gravitációs gerinc	Hunyadi János utca	Épület, Építmény	2002	50	56	2052	KG-PVC	200	9,5	475 000	266 000	9 500	5 320	Zalaszentgrót osztatlan közös tulajdon	nem
2713997	Zalabér	gravitációs gerinc	Hunyadi János utca	Épület, Építmény	2002	50	56	2052	KG-PVC	200	2	100 000	56 000	2 000	1 120	Zalaszentgrót osztatlan közös tulajdon	nem
2714000	Zalabér	gravitációs gerinc	Hunyadi János utca	Épület, Építmény	2002	50	56	2052	KG-PVC	200	5	250 000	140 000	5 000	2 800	Zalaszentgrót osztatlan közös tulajdon	nem
2714002	Zalabér	gravitációs gerinc	Hunyadi János utca	Épület, Építmény	2002	50	56	2052	KG-PVC	200	0,9	45 000	25 200	900	504	Zalaszentgrót osztatlan közös tulajdon	nem
2714003	Zalabér	gravitációs gerinc	Hunyadi János utca	Épület, Építmény	2002	50	56	2052	KG-PVC	200	1,7	85 000	47 600	1 700	952	Zalaszentgrót osztatlan közös tulajdon	nem
2714006	Zalabér	gravitációs gerinc	Hunyadi János utca	Épület, Építmény	2002	50	56	2052	KG-PVC	200	16,5	825 000	462 000	16 500	9 240	Zalaszentgrót osztatlan közös tulajdon	nem
2714007	Zalabér	gravitációs gerinc	Hunyadi János utca	Épület, Építmény	2002	50	56	2052	KG-PVC	200	9,3	465 000	260 400	9 300	5 208	Zalaszentgrót osztatlan közös tulajdon	nem
2714008	Zalabér	gravitációs gerinc	Hunyadi János utca	Épület, Építmény	2002	50	56	2052	KG-PVC	200	5	250 000	140 000	5 000	2 800	Zalaszentgrót osztatlan közös tulajdon	nem
2711486	Zalabér	gravitációs gerinc	Husztli Ferenc utca	Épület, Építmény	2002	50	56	2052	KG-PVC	200	4,3	150 500	84 280	3 010	1 686	Zalaszentgrót osztatlan közös tulajdon	nem
2713970	Zalabér	gravitációs gerinc	Husztli Ferenc utca	Épület, Építmény	2002	50	56	2052	KG-PVC	200	6,4	320 000	179 200	6 400	3 584	Zalaszentgrót osztatlan közös tulajdon	nem
2711478	Zalabér	gravitációs gerinc	Husztli Ferenc utca	Épület, Építmény	2002	50	56	2052	KG-PVC	200	8,7	435 000	243 600	8 700	4 872	Zalaszentgrót osztatlan közös tulajdon	nem
2711482	Zalabér	gravitációs gerinc	Husztli Ferenc utca	Épület, Építmény	2002	50	56	2052	KG-PVC	200	10,6	530 000	296 800	10 600	5 936	Zalaszentgrót osztatlan közös tulajdon	nem
2711481	Zalabér	gravitációs gerinc	Husztli Ferenc utca	Épület, Építmény	2002	50	56	2052	KG-PVC	200	13,6	680 000	380 800	13 600	7 616	Zalaszentgrót osztatlan közös tulajdon	nem
2711477	Zalabér	gravitációs gerinc	Husztli Ferenc utca	Épület, Építmény	2002	50	56	2052	KG-PVC	200	11,1	555 000	310 800	11 100	6 216	Zalaszentgrót osztatlan közös tulajdon	nem
2711479	Zalabér	gravitációs gerinc	Husztli Ferenc utca	Épület, Építmény	2002	50	56	2052	KG-PVC	200	25,4	1 270 000	711 200	25 400	14 224	Zalaszentgrót osztatlan közös tulajdon	nem
2711853	Zalabér	gravitációs gerinc	Husztli Ferenc utca	Épület, Építmény	2002	50	56	2052	KG-PVC	200	13,7	479 500	268 520	9 590	5 370	Zalaszentgrót osztatlan közös tulajdon	nem
2711484	Zalabér	gravitációs gerinc	Husztli Ferenc utca	Épület, Építmény	2002	50	56	2052	KG-PVC	200	4,5	157 500	88 200	3 150	1 764	Zalaszentgrót osztatlan közös tulajdon	nem
2711485	Zalabér	gravitációs gerinc	Husztli Ferenc utca	Épület, Építmény	2002	50	56	2052	KG-PVC	200	16,3	570 500	319 480	11 410	6 390	Zalaszentgrót osztatlan közös tulajdon	nem
2711487	Zalabér	gravitációs gerinc	Husztli Ferenc utca	Épület, Építmény	2002	50	56	2052	KG-PVC	200	15,7	549 500	307 720	10 990	6 154	Zalaszentgrót osztatlan közös tulajdon	nem
2713967	Zalabér	gravitációs gerinc	Husztli Ferenc utca	Épület, Építmény	2002	50	56	2052	KG-PVC	200	17,2	602 000	337 120	12 040	6 742	Zalaszentgrót osztatlan közös tulajdon	nem
2711483	Zalabér	gravitációs gerinc	Husztli Ferenc utca	Épület, Építmény	2002	50	56	2052	KG-PVC	200	13,7	685 000	383 600	13 700	7 672	Zalaszentgrót osztatlan közös tulajdon	nem
2713969	Zalabér	gravitációs gerinc	Husztli Ferenc utca	Épület, Építmény	2002	50	56	2052	KG-PVC	200	3,8	190 000	106 400	3 800	2 128	Zalaszentgrót osztatlan közös tulajdon	nem
2711614	Zalabér	gravitációs gerinc	Ibolya utca	Épület, Építmény	2002	50	56	2052	KG-PVC	200	22,1	1 105 000	618 800	22 100	12 376	Zalaszentgrót osztatlan közös tulajdon	nem
2713984	Zalabér	gravitációs gerinc	Ibolya utca	Épület, Építmény	2002	50	56	2052	KG-PVC	200	1,5	75 000	42 000	1 500	840	Zalaszentgrót osztatlan közös tulajdon	nem
2713983	Zalabér	gravitációs gerinc	Ibolya utca	Épület, Építmény	2002	50	56	2052	KG-PVC	200	22,5	1 125 000	630 000	22 500	12 600	Zalaszentgrót osztatlan közös tulajdon	nem
2711621	Zalabér	gravitációs gerinc	Ibolya utca	Épület, Építmény	2002	50	56	2052	KG-PVC	200	1,3	65 000	36 400	1 300	728	Zalaszentgrót osztatlan közös tulajdon	nem
2711620	Zalabér	gravitációs gerinc	Ibolya utca	Épület, Építmény	2002	50	56	2052	KG-PVC	200	13,8	690 000	386 400	13 800	7 728	Zalaszentgrót osztatlan közös tulajdon	nem
2711619	Zalabér	gravitációs gerinc	Ibolya utca	Épület, Építmény	2002	50	56	2052	KG-PVC	200	19,7	985 000	551 600	19 700	11 032	Zalaszentgrót osztatlan közös tulajdon	nem
2711618	Zalabér	gravitációs gerinc	Ibolya utca	Épület, Építmény	2002	50	56	2052	KG-PVC	200	1,2	60 000	33 600	1 200	672	Zalaszentgrót osztatlan közös tulajdon	nem
2711616	Zalabér	gravitációs gerinc	Ibolya utca	Épület, Építmény	2002	50	56	2052	KG-PVC	200	4,5	225 000	126 000	4 500	2 520	Zalaszentgrót osztatlan közös tulajdon	nem
2711613	Zalabér	gravitációs gerinc	Ibolya utca	Épület, Építmény	2002	50	56	2052	KG-PVC	200	19,5	975 000	546 000	19 500	10 920	Zalaszentgrót osztatlan közös tulajdon	nem
2711611	Zalabér	gravitációs gerinc	Ibolya utca	Épület, Építmény	2002	50	56	2052	KG-PVC	200	12,4	620 000	347 200	12 400	6 944	Zalaszentgrót osztatlan közös tulajdon	nem
2711610	Zalabér	gravitációs gerinc	Ibolya utca	Épület, Építmény	2002	50	56	2052	KG-PVC	200	1,8	90 000	50 400	1 800	1 008	Zalaszentgrót osztatlan közös tulajdon	nem
2711617	Zalabér	gravitációs gerinc	Ibolya utca	Épület, Építmény	2002	50	56	2052	KG-PVC	200	17,8	890 000	498 400	17 800	9 968	Zalaszentgrót osztatlan közös tulajdon	nem
2711623	Zalabér	gravitációs gerinc	Ibolya utca	Épület, Építmény	2002	50	56	2052	KG-PVC	200	4,6	230 000	128 800	4 600	2 576	Zalaszentgrót osztatlan közös tulajdon	nem
2711615	Zalabér	gravitációs gerinc	Ibolya utca	Épület, Építmény	2002	50	56	2052	KG-PVC	200	22,9	1 145 000	641 200	22 900	12 824	Zalaszentgrót osztatlan közös tulajdon	nem
2711900	Zalabér	gravitációs gerinc	Ibolya utca	Épület, Építmény	2002	50	56	2052	KG-PVC	200	26,3	1 315 000	736 400	26 300	14 728	Zalaszentgrót osztatlan közös tulajdon	nem
2711608	Zalabér	gravitációs gerinc	Ibolya utca	Épület, Építmény	2002	50	56	2052	KG-PVC	200	3,7	185 000	103 600	3 700	2 072	Zalaszentgrót osztatlan közös tulajdon	nem
2711612	Zalabér	gravitációs gerinc	Ibolya utca	Épület, Építmény	2002	50	56	2052	KG-PVC	200	0,4	20 000	11 200	400	224	Zalaszentgrót osztatlan közös tulajdon	nem
2711622	Zalabér	gravitációs gerinc	Ibolya utca	Épület, Építmény	2002	50	56	2052	KG-PVC	200	22,7	1 135 000	635 600	22 700	12 712	Zalaszentgrót osztatlan közös tulajdon	nem
2713908	Zalabér	gravitációs gerinc	Jókai Mór utca	Épület, Építmény	2002	50	56	2052	KG-PVC	200	22,9	1 145 000	641 200	22 900	12 824	Zalaszentgrót osztatlan közös tulajdon	nem
2713951	Zalabér	gravitációs gerinc	Jókai Mór utca	Épület, Építmény	2002	50	56	2052	KG-PVC	200	38,6	1 930 000	1 080 800	38 600	21 616	Zalaszentgrót osztatlan közös tulajdon	nem
2713949	Zalabér	gravitációs gerinc	Jókai Mór utca	Épület, Építmény	2002	50	56	2052	KG-PVC	200	5,5	275 000	154 000	5 500	3 080	Zalaszentgrót osztatlan közös tulajdon	nem
2713928	Zalabér	gravitációs gerinc	Jókai Mór utca	Épület, Építmény	2002	50	56	2052	KG-PVC	200	13,5	675 000	378 000	13 500	7 560	Zalaszentgrót osztatlan közös tulajdon	nem
2713927	Zalabér	gravitációs gerinc	Jókai Mór utca	Épület, Építmény	2002	50	56	2052	KG-PVC	200	6,5	325 000	182 000	6 500	3 640	Zalaszentgrót osztatlan közös tulajdon	nem
2713926	Zalabér	gravitációs gerinc	Jókai Mór utca	Épület, Építmény	2002	50	56	2052	KG-PVC	200	49,9	2 495 000	1 397 200	49 900	27 944	Zalaszentgrót osztatlan közös tulajdon	nem
2713921	Zalabér	gravitációs gerinc	Jókai Mór utca	Épület, Építmény	2002	50	56	2052	KG-PVC	200	47,7	2 385 000	1 335 600	47 700	26 712	Zalaszentgrót osztatlan közös tulajdon	nem
2713920	Zalabér	gravitációs gerinc	Jókai Mór utca	Épület, Építmény	2002	50	56	2052	KG-PVC	200	27,7	1 385 000	775 600	27 700	15 512	Zalaszentgrót osztatlan közös tulajdon	nem
2713919	Zalabér	gravitációs gerinc	Jókai Mór utca	Épület, Építmény	2002	50	56	2052	KG-PVC	200	3,8	190 000	106 400	3 800	2 128	Zalaszentgrót osztatlan közös tulajdon	nem
2713918	Zalabér	gravitációs gerinc	Jókai Mór utca	Épület, Építmény	2002	50	56	2052	KG-PVC	200	29,6	1 480 000	828 800	29 600	16 576	Zalaszentgrót osztatlan közös tulajdon	nem
2713917	Zalabér	gravitációs gerinc	Jókai Mór utca	Épület, Építmény	2002	50	56	2052	KG-PVC	200	26,2	1 310 000	733 600	26 200	14 672	Zalaszentgrót osztatlan közös tulajdon	nem
2713915	Zalabér	gravitációs gerinc	Jókai Mór utca	Épület, Építmény	2002	50	56	2052	KG-PVC	200	20,2	1 010 000	565 600	20 200	11 312	Zalaszentgrót osztatlan közös tulajdon	nem
2713913	Zalabér	gravitációs gerinc	Jókai Mór utca	Épület, Építmény	2002	50	56	2052	KG-PVC	200	7,8	390 000	218 400	7 800	4 368	Zalaszentgrót osztatlan közös tulajdon	nem

VAGYONELELTÁR- vezeték																	
Zalaszentgrót és térsége																	
Gravitációs, nyomó gerinc és bekötő vezeték - Vonalas víziközműobjektum-csoportok																	
Víziközmű-objektum azonosítása, megnevezése					Állapot jellemzők							Gazdasági jellemzők					
Víziközmű objektum azonosító	Település	Objektum típus	Megnevezés	Szakági bontás	Üzembe helyezés éve	Várható élettartam (év)	Állagmutató (%)	Pótlás várható éve (év)	Anyag	Átmérő	Hossz	Újraelőállítási vagy helyettesítési költség (Ft)	Vagyonerőrték (Ft.)	ÉCS1 Éves pótlási költség (FT/év)	ÉCS2 Éves elszámolható amortizáció	Tulajdonos	KEHOP beruházás
2713912	Zalabér	gravitációs gerinc	Jókai Mór utca	Épület, Építmény	2002	50	56	2052	KG-PVC	200	19,5	975 000	546 000	19 500	10 920	Zalaszentgrót osztatlan közös tulajdon	nem
2713911	Zalabér	gravitációs gerinc	Jókai Mór utca	Épület, Építmény	2002	50	56	2052	KG-PVC	200	3,6	180 000	100 800	3 600	2 016	Zalaszentgrót osztatlan közös tulajdon	nem
2713910	Zalabér	gravitációs gerinc	Jókai Mór utca	Épület, Építmény	2002	50	56	2052	KG-PVC	200	23,7	1 185 000	663 600	23 700	13 272	Zalaszentgrót osztatlan közös tulajdon	nem
2713909	Zalabér	gravitációs gerinc	Jókai Mór utca	Épület, Építmény	2002	50	56	2052	KG-PVC	200	6,3	315 000	176 400	6 300	3 528	Zalaszentgrót osztatlan közös tulajdon	nem
2713907	Zalabér	gravitációs gerinc	Jókai Mór utca	Épület, Építmény	2002	50	56	2052	KG-PVC	200	9,1	455 000	254 800	9 100	5 096	Zalaszentgrót osztatlan közös tulajdon	nem
2713906	Zalabér	gravitációs gerinc	Jókai Mór utca	Épület, Építmény	2002	50	56	2052	KG-PVC	200	4,2	210 000	117 600	4 200	2 352	Zalaszentgrót osztatlan közös tulajdon	nem
2713905	Zalabér	gravitációs gerinc	Jókai Mór utca	Épület, Építmény	2002	50	56	2052	KG-PVC	200	43,6	2 180 000	1 220 800	43 600	24 416	Zalaszentgrót osztatlan közös tulajdon	nem
2711874	Zalabér	gravitációs gerinc	Jókai Mór utca	Épület, Építmény	2002	50	56	2052	KG-PVC	200	1,1	55 000	30 800	1 100	616	Zalaszentgrót osztatlan közös tulajdon	nem
2711848	Zalabér	gravitációs gerinc	Jókai Mór utca	Épület, Építmény	2002	50	56	2052	KG-PVC	200	0,9	45 000	25 200	900	504	Zalaszentgrót osztatlan közös tulajdon	nem
2711847	Zalabér	gravitációs gerinc	Jókai Mór utca	Épület, Építmény	2002	50	56	2052	KG-PVC	200	50,9	2 545 000	1 425 200	50 900	28 504	Zalaszentgrót osztatlan közös tulajdon	nem
2711681	Zalabér	gravitációs gerinc	Jókai Mór utca	Épület, Építmény	2002	50	56	2052	KG-PVC	200	18,7	935 000	523 600	18 700	10 472	Zalaszentgrót osztatlan közös tulajdon	nem
2711463	Zalabér	gravitációs gerinc	Jókai Mór utca	Épület, Építmény	2002	50	56	2052	KG-PVC	200	5,1	255 000	142 800	5 100	2 856	Zalaszentgrót osztatlan közös tulajdon	nem
2711462	Zalabér	gravitációs gerinc	Jókai Mór utca	Épület, Építmény	2002	50	56	2052	KG-PVC	200	12,6	630 000	352 800	12 600	7 056	Zalaszentgrót osztatlan közös tulajdon	nem
2711461	Zalabér	gravitációs gerinc	Jókai Mór utca	Épület, Építmény	2002	50	56	2052	KG-PVC	200	3,4	170 000	95 200	3 400	1 904	Zalaszentgrót osztatlan közös tulajdon	nem
2711460	Zalabér	gravitációs gerinc	Jókai Mór utca	Épület, Építmény	2002	50	56	2052	KG-PVC	200	4,8	240 000	134 400	4 800	2 688	Zalaszentgrót osztatlan közös tulajdon	nem
2711449	Zalabér	gravitációs gerinc	Jókai Mór utca	Épület, Építmény	2002	50	56	2052	KG-PVC	200	17,5	875 000	490 000	17 500	9 800	Zalaszentgrót osztatlan közös tulajdon	nem
2711448	Zalabér	gravitációs gerinc	Jókai Mór utca	Épület, Építmény	2002	50	56	2052	KG-PVC	200	16,8	840 000	470 400	16 800	9 408	Zalaszentgrót osztatlan közös tulajdon	nem
2711447	Zalabér	gravitációs gerinc	Jókai Mór utca	Épület, Építmény	2002	50	56	2052	KG-PVC	200	19,4	970 000	543 200	19 400	10 864	Zalaszentgrót osztatlan közös tulajdon	nem
2711445	Zalabér	gravitációs gerinc	Jókai Mór utca	Épület, Építmény	2002	50	56	2052	KG-PVC	200	13,8	690 000	386 400	13 800	7 728	Zalaszentgrót osztatlan közös tulajdon	nem
2711490	Zalabér	gravitációs gerinc	Jókai Mór utca	Épület, Építmény	2002	50	56	2052	KG-PVC	200	32,1	1 605 000	898 800	32 100	17 976	Zalaszentgrót osztatlan közös tulajdon	nem
2711494	Zalabér	gravitációs gerinc	Jókai Mór utca	Épület, Építmény	2002	50	56	2052	KG-PVC	200	19,3	965 000	540 400	19 300	10 808	Zalaszentgrót osztatlan közös tulajdon	nem
2711873	Zalabér	gravitációs gerinc	Jókai Mór utca	Épület, Építmény	2002	50	56	2052	KG-PVC	200	16,6	830 000	464 800	16 600	9 296	Zalaszentgrót osztatlan közös tulajdon	nem
2711458	Zalabér	gravitációs gerinc	Jókai Mór utca	Épület, Építmény	2002	50	56	2052	KG-PVC	200	17,5	875 000	490 000	17 500	9 800	Zalaszentgrót osztatlan közös tulajdon	nem
2711493	Zalabér	gravitációs gerinc	Jókai Mór utca	Épület, Építmény	2002	50	56	2052	KG-PVC	200	19,2	960 000	537 600	19 200	10 752	Zalaszentgrót osztatlan közös tulajdon	nem
2713950	Zalabér	gravitációs gerinc	Jókai Mór utca	Épület, Építmény	2002	50	56	2052	KG-PVC	200	37,7	1 885 000	1 055 600	37 700	21 112	Zalaszentgrót osztatlan közös tulajdon	nem
2711444	Zalabér	gravitációs gerinc	Jókai Mór utca	Épület, Építmény	2002	50	56	2052	KG-PVC	200	4,4	220 000	123 200	4 400	2 464	Zalaszentgrót osztatlan közös tulajdon	nem
2711868	Zalabér	gravitációs gerinc	Jókai Mór utca	Épület, Építmény	2002	50	56	2052	KG-PVC	200	23,7	1 185 000	663 600	23 700	13 272	Zalaszentgrót osztatlan közös tulajdon	nem
2713924	Zalabér	gravitációs gerinc	Jókai Mór utca	Épület, Építmény	2002	50	56	2052	KG-PVC	200	32,5	1 625 000	910 000	32 500	18 200	Zalaszentgrót osztatlan közös tulajdon	nem
2711459	Zalabér	gravitációs gerinc	Jókai Mór utca	Épület, Építmény	2002	50	56	2052	KG-PVC	200	5,8	290 000	162 400	5 800	3 248	Zalaszentgrót osztatlan közös tulajdon	nem
2711464	Zalabér	gravitációs gerinc	Jókai Mór utca	Épület, Építmény	2002	50	56	2052	KG-PVC	200	23	1 150 000	644 000	23 000	12 880	Zalaszentgrót osztatlan közös tulajdon	nem
2711495	Zalabér	gravitációs gerinc	Jókai Mór utca	Épület, Építmény	2002	50	56	2052	KG-PVC	200	4	200 000	112 000	4 000	2 240	Zalaszentgrót osztatlan közös tulajdon	nem
2713922	Zalabér	gravitációs gerinc	Jókai Mór utca	Épület, Építmény	2002	50	56	2052	KG-PVC	200	46,3	2 315 000	1 296 400	46 300	25 928	Zalaszentgrót osztatlan közös tulajdon	nem
2711457	Zalabér	gravitációs gerinc	Jókai Mór utca	Épület, Építmény	2002	50	56	2052	KG-PVC	200	12,5	625 000	350 000	12 500	7 000	Zalaszentgrót osztatlan közös tulajdon	nem
2711680	Zalabér	gravitációs gerinc	Jókai Mór utca	Épület, Építmény	2002	50	56	2052	KG-PVC	200	21,9	1 095 000	613 200	21 900	12 264	Zalaszentgrót osztatlan közös tulajdon	nem
2713925	Zalabér	gravitációs gerinc	Jókai Mór utca	Épület, Építmény	2002	50	56	2052	KG-PVC	200	35,9	1 795 000	1 005 200	35 900	20 104	Zalaszentgrót osztatlan közös tulajdon	nem
2713962	Zalabér	gravitációs gerinc	József Attila utca	Épület, Építmény	2002	50	56	2052	KG-PVC	200	5,8	290 000	162 400	5 800	3 248	Zalaszentgrót osztatlan közös tulajdon	nem
2711456	Zalabér	gravitációs gerinc	József Attila utca	Épület, Építmény	2002	50	56	2052	KG-PVC	200	4,1	205 000	114 800	4 100	2 296	Zalaszentgrót osztatlan közös tulajdon	nem
2711639	Zalabér	gravitációs gerinc	József Attila utca	Épület, Építmény	2002	50	56	2052	KG-PVC	200	18	900 000	504 000	18 000	10 080	Zalaszentgrót osztatlan közös tulajdon	nem
2711641	Zalabér	gravitációs gerinc	József Attila utca	Épület, Építmény	2002	50	56	2052	KG-PVC	200	7,4	370 000	207 200	7 400	4 144	Zalaszentgrót osztatlan közös tulajdon	nem
2711869	Zalabér	gravitációs gerinc	József Attila utca	Épület, Építmény	2002	50	56	2052	KG-PVC	200	3,1	155 000	86 800	3 100	1 736	Zalaszentgrót osztatlan közös tulajdon	nem
2711452	Zalabér	gravitációs gerinc	József Attila utca	Épület, Építmény	2002	50	56	2052	KG-PVC	200	24,9	1 245 000	697 200	24 900	13 944	Zalaszentgrót osztatlan közös tulajdon	nem
2711453	Zalabér	gravitációs gerinc	József Attila utca	Épület, Építmény	2002	50	56	2052	KG-PVC	200	1,9	95 000	53 200	1 900	1 064	Zalaszentgrót osztatlan közös tulajdon	nem
2711455	Zalabér	gravitációs gerinc	József Attila utca	Épület, Építmény	2002	50	56	2052	KG-PVC	200	27,2	1 360 000	761 600	27 200	15 232	Zalaszentgrót osztatlan közös tulajdon	nem
2711640	Zalabér	gravitációs gerinc	József Attila utca	Épület, Építmény	2002	50	56	2052	KG-PVC	200	27,6	1 380 000	772 800	27 600	15 456	Zalaszentgrót osztatlan közös tulajdon	nem
2711870	Zalabér	gravitációs gerinc	József Attila utca	Épület, Építmény	2002	50	56	2052	KG-PVC	200	24,9	1 245 000	697 200	24 900	13 944	Zalaszentgrót osztatlan közös tulajdon	nem
2713961	Zalabér	gravitációs gerinc	József Attila utca	Épület, Építmény	2002	50	56	2052	KG-PVC	200	11,1	555 000	310 800	11 100	6 216	Zalaszentgrót osztatlan közös tulajdon	nem
2713986	Zalabér	gravitációs gerinc	Kertész utca	Épület, Építmény	2002	50	56	2052	KG-PVC	200	3,2	160 000	89 600	3 200	1 792	Zalaszentgrót osztatlan közös tulajdon	nem
2711896	Zalabér	gravitációs gerinc	Kertész utca	Épület, Építmény	2002	50	56	2052	KG-PVC	200	1,7	85 000	47 600	1 700	952	Zalaszentgrót osztatlan közös tulajdon	nem
2711627	Zalabér	gravitációs gerinc	Kertész utca	Épület, Építmény	2002	50	56	2052	KG-PVC	200	35,2	1 760 000	985 600	35 200	19 712	Zalaszentgrót osztatlan közös tulajdon	nem
2711626	Zalabér	gravitációs gerinc	Kertész utca	Épület, Építmény	2002	50	56	2052	KG-PVC	200	7,9	395 000	221 200	7 900	4 424	Zalaszentgrót osztatlan közös tulajdon	nem
2711606	Zalabér	gravitációs gerinc	Kertész utca	Épület, Építmény	2002	50	56	2052	KG-PVC	200	16,2	810 000	453 600	16 200	9 072	Zalaszentgrót osztatlan közös tulajdon	nem
2711573	Zalabér	gravitációs gerinc	Kertész utca	Épület, Építmény	2002	50	56	2052	KG-PVC	200	9,1	455 000	254 800	9 100	5 096	Zalaszentgrót osztatlan közös tulajdon	nem
2711602	Zalabér	gravitációs gerinc	Kertész utca	Épület, Építmény	2002	50	56	2052	KG-PVC	200	28,5	1 425 000	798 000	28 500	15 960	Zalaszentgrót osztatlan közös tulajdon	nem
2711624	Zalabér	gravitációs gerinc	Kertész utca	Épület, Építmény	2002	50	56	2052	KG-PVC	200	4,8	240 000	134 400	4 800	2 688	Zalaszentgrót osztatlan közös tulajdon	nem
2711603	Zalabér	gravitációs gerinc	Kertész utca	Épület, Építmény	2002	50	56	2052	KG-PVC	200	12,6	630 000	352 800	12 600	7 056	Zalaszentgrót osztatlan közös tulajdon	nem
2711625	Zalabér	gravitációs gerinc	Kertész utca	Épület, Építmény	2002	50	56	2052	KG-PVC	200	8,9	445 000	249 200	8 900	4 984	Zalaszentgrót osztatlan közös tulajdon	nem
2711605	Zalabér	gravitációs gerinc	Kertész utca	Épület, Építmény	2002	50	56	2052	KG-PVC	200	10,8	540 000	302 400	10 800	6 048	Zalaszentgrót osztatlan közös tulajdon	nem
2711607	Zalabér	gravitációs gerinc	Kertész utca	Épület, Építmény	2002	50	56	2052	KG-PVC	200	11,9	595 000	333 200	11 900	6 664	Zalaszentgrót osztatlan közös tulajdon	nem
2711604	Zalabér	gravitációs gerinc	Kertész utca	Épület, Építmény	2002	50	56	2052	KG-PVC	200	17,3	865 000	484 400	17 300	9 688	Zalaszentgrót osztatlan közös tulajdon	nem
2711572	Zalabér	gravitációs gerinc	Kertész utca	Épület, Építmény	2002	50	56	2052	KG-PVC	200	10	500 000	280 000	10 000	5 600	Zalaszentgrót osztatlan közös tulajdon	nem

VAGYONLELTÁR- vezeték																	
Zalaszentgrót és térsége																	
Gravitációs, nyomó gerinc és bekötő vezeték - Vonalas víziközműobjektum-csoportok																	
Víziközmű-objektum azonosítása, megnevezése					Állapot jellemzők						Gazdasági jellemzők						
Víziközmű objektum azonosító	Település	Objektum típus	Megnevezés	Szakági bontás	Üzembe helyezés éve	Várható élettartam (év)	Állagmutató (%)	Pótlás várható éve (év)	Anyag	Átmérő	Hossz	Újraelőállítási vagy helyettesítési költség (Ft)	Vagyonérték (Ft.)	ÉCS1 Éves pótlási költség (FT/év)	ÉCS2 Éves elszámolható amortizáció	Tulajdonos	KEHOP beruházás
2713897	Zalabér	gravitációs gerinc	Kossuth Lajos utca	Épület, Építmény	2002	50	56	2052	KG-PVC	200	5	250 000	140 000	5 000	2 800	Zalaszentgrót osztatlan közös tulajdon	nem
2713894	Zalabér	gravitációs gerinc	Kossuth Lajos utca	Épület, Építmény	2002	50	56	2052	KG-PVC	200	20,1	1 005 000	562 800	20 100	11 256	Zalaszentgrót osztatlan közös tulajdon	nem
2713896	Zalabér	gravitációs gerinc	Kossuth Lajos utca	Épület, Építmény	2002	50	56	2052	KG-PVC	200	15	750 000	420 000	15 000	8 400	Zalaszentgrót osztatlan közös tulajdon	nem
2713895	Zalabér	gravitációs gerinc	Kossuth Lajos utca	Épület, Építmény	2002	50	56	2052	KG-PVC	200	1,5	75 000	42 000	1 500	840	Zalaszentgrót osztatlan közös tulajdon	nem
2711858	Zalabér	gravitációs gerinc	Kossuth Lajos utca	Épület, Építmény	2002	50	56	2052	KG-PVC	200	7,1	355 000	198 800	7 100	3 976	Zalaszentgrót osztatlan közös tulajdon	nem
2710905	Zalabér	gravitációs gerinc	Kossuth Lajos utca	Épület, Építmény	2002	50	56	2052	KG-PVC	200	14,6	730 000	408 800	14 600	8 176	Zalaszentgrót osztatlan közös tulajdon	nem
2710907	Zalabér	gravitációs gerinc	Kossuth Lajos utca	Épület, Építmény	2002	50	56	2052	KG-PVC	200	40,4	2 020 000	1 131 200	40 400	22 624	Zalaszentgrót osztatlan közös tulajdon	nem
2710906	Zalabér	gravitációs gerinc	Kossuth Lajos utca	Épület, Építmény	2002	50	56	2052	KG-PVC	200	12,9	645 000	361 200	12 900	7 224	Zalaszentgrót osztatlan közös tulajdon	nem
2713893	Zalabér	gravitációs gerinc	Kossuth Lajos utca	Épület, Építmény	2002	50	56	2052	KG-PVC	200	5,5	275 000	154 000	5 500	3 080	Zalaszentgrót osztatlan közös tulajdon	nem
2713869	Zalabér	gravitációs gerinc	Petőfi Sándor utca	Épület, Építmény	2002	50	56	2052	KG-PVC	200	5,9	295 000	165 200	5 900	3 304	Zalaszentgrót osztatlan közös tulajdon	nem
2713870	Zalabér	gravitációs gerinc	Petőfi Sándor utca	Épület, Építmény	2002	50	56	2052	KG-PVC	200	4,7	235 000	131 600	4 700	2 632	Zalaszentgrót osztatlan közös tulajdon	nem
2713879	Zalabér	gravitációs gerinc	Petőfi Sándor utca	Épület, Építmény	2002	50	56	2052	KG-PVC	200	22	1 100 000	616 000	22 000	12 320	Zalaszentgrót osztatlan közös tulajdon	nem
2711069	Zalabér	gravitációs gerinc	Petőfi Sándor utca	Épület, Építmény	2002	50	56	2052	KG-PVC	200	1,9	95 000	53 200	1 900	1 064	Zalaszentgrót osztatlan közös tulajdon	nem
2710912	Zalabér	gravitációs gerinc	Petőfi Sándor utca	Épület, Építmény	2002	50	56	2052	KG-PVC	200	10,7	535 000	299 600	10 700	5 992	Zalaszentgrót osztatlan közös tulajdon	nem
2713876	Zalabér	gravitációs gerinc	Petőfi Sándor utca	Épület, Építmény	2002	50	56	2052	KG-PVC	200	17,6	880 000	492 800	17 600	9 856	Zalaszentgrót osztatlan közös tulajdon	nem
2713875	Zalabér	gravitációs gerinc	Petőfi Sándor utca	Épület, Építmény	2002	50	56	2052	KG-PVC	200	5,2	260 000	145 600	5 200	2 912	Zalaszentgrót osztatlan közös tulajdon	nem
2713874	Zalabér	gravitációs gerinc	Petőfi Sándor utca	Épület, Építmény	2002	50	56	2052	KG-PVC	200	3,7	185 000	103 600	3 700	2 072	Zalaszentgrót osztatlan közös tulajdon	nem
2713873	Zalabér	gravitációs gerinc	Petőfi Sándor utca	Épület, Építmény	2002	50	56	2052	KG-PVC	200	14	700 000	392 000	14 000	7 840	Zalaszentgrót osztatlan közös tulajdon	nem
2711080	Zalabér	gravitációs gerinc	Petőfi Sándor utca	Épület, Építmény	2002	50	56	2052	KG-PVC	200	3,5	175 000	98 000	3 500	1 960	Zalaszentgrót osztatlan közös tulajdon	nem
2713882	Zalabér	gravitációs gerinc	Petőfi Sándor utca	Épület, Építmény	2002	50	56	2052	KG-PVC	200	18,5	925 000	518 000	18 500	10 360	Zalaszentgrót osztatlan közös tulajdon	nem
2711071	Zalabér	gravitációs gerinc	Petőfi Sándor utca	Épület, Építmény	2002	50	56	2052	KG-PVC	200	2,7	135 000	75 600	2 700	1 512	Zalaszentgrót osztatlan közös tulajdon	nem
2711081	Zalabér	gravitációs gerinc	Petőfi Sándor utca	Épület, Építmény	2002	50	56	2052	KG-PVC	200	8,1	405 000	226 800	8 100	4 536	Zalaszentgrót osztatlan közös tulajdon	nem
2711893	Zalabér	gravitációs gerinc	Petőfi Sándor utca	Épület, Építmény	2002	50	56	2052	KG-PVC	200	1,5	75 000	42 000	1 500	840	Zalaszentgrót osztatlan közös tulajdon	nem
2711075	Zalabér	gravitációs gerinc	Petőfi Sándor utca	Épület, Építmény	2002	50	56	2052	KG-PVC	200	1,9	95 000	53 200	1 900	1 064	Zalaszentgrót osztatlan közös tulajdon	nem
2713880	Zalabér	gravitációs gerinc	Petőfi Sándor utca	Épület, Építmény	2002	50	56	2052	KG-PVC	200	3,2	160 000	89 600	3 200	1 792	Zalaszentgrót osztatlan közös tulajdon	nem
2711073	Zalabér	gravitációs gerinc	Petőfi Sándor utca	Épület, Építmény	2002	50	56	2052	KG-PVC	200	20,5	1 025 000	574 000	20 500	11 480	Zalaszentgrót osztatlan közös tulajdon	nem
2710911	Zalabér	gravitációs gerinc	Petőfi Sándor utca	Épület, Építmény	2002	50	56	2052	KG-PVC	200	20,4	1 020 000	571 200	20 400	11 424	Zalaszentgrót osztatlan közös tulajdon	nem
2710914	Zalabér	gravitációs gerinc	Petőfi Sándor utca	Épület, Építmény	2002	50	56	2052	KG-PVC	200	1,3	65 000	36 400	1 300	728	Zalaszentgrót osztatlan közös tulajdon	nem
2710915	Zalabér	gravitációs gerinc	Petőfi Sándor utca	Épület, Építmény	2002	50	56	2052	KG-PVC	200	1,1	55 000	30 800	1 100	616	Zalaszentgrót osztatlan közös tulajdon	nem
2710917	Zalabér	gravitációs gerinc	Petőfi Sándor utca	Épület, Építmény	2002	50	56	2052	KG-PVC	200	7,9	395 000	221 200	7 900	4 424	Zalaszentgrót osztatlan közös tulajdon	nem
2711066	Zalabér	gravitációs gerinc	Petőfi Sándor utca	Épület, Építmény	2002	50	56	2052	KG-PVC	200	8,2	410 000	229 600	8 200	4 592	Zalaszentgrót osztatlan közös tulajdon	nem
2711881	Zalabér	gravitációs gerinc	Petőfi Sándor utca	Épület, Építmény	2002	50	56	2052	KG-PVC	200	10,3	515 000	288 400	10 300	5 768	Zalaszentgrót osztatlan közös tulajdon	nem
2711083	Zalabér	gravitációs gerinc	Petőfi Sándor utca	Épület, Építmény	2002	50	56	2052	KG-PVC	200	37,6	1 880 000	1 052 800	37 600	21 056	Zalaszentgrót osztatlan közös tulajdon	nem
2711079	Zalabér	gravitációs gerinc	Petőfi Sándor utca	Épület, Építmény	2002	50	56	2052	KG-PVC	200	8	400 000	224 000	8 000	4 480	Zalaszentgrót osztatlan közös tulajdon	nem
2711072	Zalabér	gravitációs gerinc	Petőfi Sándor utca	Épület, Építmény	2002	50	56	2052	KG-PVC	200	13,2	660 000	369 600	13 200	7 392	Zalaszentgrót osztatlan közös tulajdon	nem
2713884	Zalabér	gravitációs gerinc	Petőfi Sándor utca	Épület, Építmény	2002	50	56	2052	KG-PVC	200	13,5	675 000	378 000	13 500	7 560	Zalaszentgrót osztatlan közös tulajdon	nem
2710916	Zalabér	gravitációs gerinc	Petőfi Sándor utca	Épület, Építmény	2002	50	56	2052	KG-PVC	200	9,1	455 000	254 800	9 100	5 096	Zalaszentgrót osztatlan közös tulajdon	nem
2713878	Zalabér	gravitációs gerinc	Petőfi Sándor utca	Épület, Építmény	2002	50	56	2052	KG-PVC	200	21,6	1 080 000	604 800	21 600	12 096	Zalaszentgrót osztatlan közös tulajdon	nem
2713871	Zalabér	gravitációs gerinc	Petőfi Sándor utca	Épület, Építmény	2002	50	56	2052	KG-PVC	200	1,2	60 000	33 600	1 200	672	Zalaszentgrót osztatlan közös tulajdon	nem
2711883	Zalabér	gravitációs gerinc	Petőfi Sándor utca	Épület, Építmény	2002	50	56	2052	KG-PVC	200	16,4	820 000	459 200	16 400	9 184	Zalaszentgrót osztatlan közös tulajdon	nem
2711074	Zalabér	gravitációs gerinc	Petőfi Sándor utca	Épület, Építmény	2002	50	56	2052	KG-PVC	200	15,4	770 000	431 200	15 400	8 624	Zalaszentgrót osztatlan közös tulajdon	nem
2711077	Zalabér	gravitációs gerinc	Petőfi Sándor utca	Épület, Építmény	2002	50	56	2052	KG-PVC	200	5,7	285 000	159 600	5 700	3 192	Zalaszentgrót osztatlan közös tulajdon	nem
2711877	Zalabér	gravitációs gerinc	Petőfi Sándor utca	Épület, Építmény	2002	50	56	2052	KG-PVC	200	17,1	855 000	478 800	17 100	9 576	Zalaszentgrót osztatlan közös tulajdon	nem
2713872	Zalabér	gravitációs gerinc	Petőfi Sándor utca	Épület, Építmény	2002	50	56	2052	KG-PVC	200	6,2	310 000	173 600	6 200	3 472	Zalaszentgrót osztatlan közös tulajdon	nem
2711065	Zalabér	gravitációs gerinc	Petőfi Sándor utca	Épület, Építmény	2002	50	56	2052	KG-PVC	200	15,7	785 000	439 600	15 700	8 792	Zalaszentgrót osztatlan közös tulajdon	nem
2711067	Zalabér	gravitációs gerinc	Petőfi Sándor utca	Épület, Építmény	2002	50	56	2052	KG-PVC	200	19,6	980 000	548 800	19 600	10 976	Zalaszentgrót osztatlan közös tulajdon	nem
2713877	Zalabér	gravitációs gerinc	Petőfi Sándor utca	Épület, Építmény	2002	50	56	2052	KG-PVC	200	8,2	410 000	229 600	8 200	4 592	Zalaszentgrót osztatlan közös tulajdon	

VAGYONLELTÁR- vezeték																	
Zalaszentgrót és térsége																	
Gravitációs, nyomó gerinc és bekötő vezeték - Vonalas víziközműobjektum-csoportok																	
Víziközmű-objektum azonosítása, megnevezése					Állapot jellemzők							Gazdasági jellemzők					
Víziközmű objektum azonosító	Település	Objektum típus	Megnevezés	Szakági bontás	Üzembe helyezés éve	Várható élettartam (év)	Állagmutató (%)	Pótlás várható éve (év)	Anyag	Átmérő	Hossz	Újraelőállítási vagy helyettesítési költség (Ft)	Vagyonérték (Ft.)	ÉCS1 Éves pótlási költség (FT/év)	ÉCS2 Éves elszámolható amortizáció	Tulajdonos	KEHOP beruházás
2711087	Zalabér	gravitációs gerinc	Rákóczi Ferenc utca	Épület, Építmény	2002	50	56	2052	KG-PVC	200	27,7	1 385 000	775 600	27 700	15 512	Zalaszentgrót osztatlan közös tulajdon	nem
2711058	Zalabér	gravitációs gerinc	Rákóczi Ferenc utca	Épület, Építmény	2002	50	56	2052	KG-PVC	200	9,6	480 000	268 800	9 600	5 376	Zalaszentgrót osztatlan közös tulajdon	nem
2711057	Zalabér	gravitációs gerinc	Rákóczi Ferenc utca	Épület, Építmény	2002	50	56	2052	KG-PVC	200	8	400 000	224 000	8 000	4 480	Zalaszentgrót osztatlan közös tulajdon	nem
2710929	Zalabér	gravitációs gerinc	Rákóczi Ferenc utca	Épület, Építmény	2002	50	56	2052	KG-PVC	200	14,5	725 000	406 000	14 500	8 120	Zalaszentgrót osztatlan közös tulajdon	nem
2710924	Zalabér	gravitációs gerinc	Rákóczi Ferenc utca	Épület, Építmény	2002	50	56	2052	KG-PVC	200	24,4	1 220 000	683 200	24 400	13 664	Zalaszentgrót osztatlan közös tulajdon	nem
2710894	Zalabér	gravitációs gerinc	Rákóczi Ferenc utca	Épület, Építmény	2002	50	56	2052	KG-PVC	200	8,7	435 000	243 600	8 700	4 872	Zalaszentgrót osztatlan közös tulajdon	nem
2713947	Zalabér	gravitációs gerinc	Rákóczi Ferenc utca	Épület, Építmény	2002	50	56	2052	KG-PVC	200	6	300 000	168 000	6 000	3 360	Zalaszentgrót osztatlan közös tulajdon	nem
2713957	Zalabér	gravitációs gerinc	Rákóczi Ferenc utca	Épület, Építmény	2002	50	56	2052	KG-PVC	200	3,9	195 000	109 200	3 900	2 184	Zalaszentgrót osztatlan közös tulajdon	nem
2711085	Zalabér	gravitációs gerinc	Rákóczi Ferenc utca	Épület, Építmény	2002	50	56	2052	KG-PVC	200	12,3	615 000	344 400	12 300	6 888	Zalaszentgrót osztatlan közös tulajdon	nem
2711056	Zalabér	gravitációs gerinc	Rákóczi Ferenc utca	Épület, Építmény	2002	50	56	2052	KG-PVC	200	18,3	915 000	512 400	18 300	10 248	Zalaszentgrót osztatlan közös tulajdon	nem
2710896	Zalabér	gravitációs gerinc	Rákóczi Ferenc utca	Épület, Építmény	2002	50	56	2052	KG-PVC	200	10,2	510 000	285 600	10 200	5 712	Zalaszentgrót osztatlan közös tulajdon	nem
2710945	Zalabér	gravitációs gerinc	Rákóczi Ferenc utca	Épület, Építmény	2002	50	56	2052	KG-PVC	200	17,8	890 000	498 400	17 800	9 968	Zalaszentgrót osztatlan közös tulajdon	nem
2711856	Zalabér	gravitációs gerinc	Rákóczi Ferenc utca	Épület, Építmény	2002	50	56	2052	KG-PVC	200	42,3	2 115 000	1 184 400	42 300	23 688	Zalaszentgrót osztatlan közös tulajdon	nem
2710926	Zalabér	gravitációs gerinc	Rákóczi Ferenc utca	Épület, Építmény	2002	50	56	2052	KG-PVC	200	6	300 000	168 000	6 000	3 360	Zalaszentgrót osztatlan közös tulajdon	nem
2710922	Zalabér	gravitációs gerinc	Rákóczi Ferenc utca	Épület, Építmény	2002	50	56	2052	KG-PVC	200	4,3	215 000	120 400	4 300	2 408	Zalaszentgrót osztatlan közös tulajdon	nem
2711855	Zalabér	gravitációs gerinc	Rákóczi Ferenc utca	Épület, Építmény	2002	50	56	2052	KG-PVC	200	3	150 000	84 000	3 000	1 680	Zalaszentgrót osztatlan közös tulajdon	nem
2713892	Zalabér	gravitációs gerinc	Rákóczi Ferenc utca	Épület, Építmény	2002	50	56	2052	KG-PVC	200	14	700 000	392 000	14 000	7 840	Zalaszentgrót osztatlan közös tulajdon	nem
2713948	Zalabér	gravitációs gerinc	Rákóczi Ferenc utca	Épület, Építmény	2002	50	56	2052	KG-PVC	200	15,6	780 000	436 800	15 600	8 736	Zalaszentgrót osztatlan közös tulajdon	nem
2711059	Zalabér	gravitációs gerinc	Rákóczi Ferenc utca	Épület, Építmény	2002	50	56	2052	KG-PVC	200	23,6	1 180 000	660 800	23 600	13 216	Zalaszentgrót osztatlan közös tulajdon	nem
2711846	Zalabér	gravitációs gerinc	Rákóczi Ferenc utca	Épület, Építmény	2002	50	56	2052	KG-PVC	200	0,9	45 000	25 200	900	504	Zalaszentgrót osztatlan közös tulajdon	nem
2711857	Zalabér	gravitációs gerinc	Rákóczi Ferenc utca	Épület, Építmény	2002	50	56	2052	KG-PVC	200	1,2	60 000	33 600	1 200	672	Zalaszentgrót osztatlan közös tulajdon	nem
2713863	Zalabér	gravitációs gerinc	Rákóczi Ferenc utca	Épület, Építmény	2002	50	56	2052	KG-PVC	200	13,3	665 000	372 400	13 300	7 448	Zalaszentgrót osztatlan közös tulajdon	nem
2710923	Zalabér	gravitációs gerinc	Rákóczi Ferenc utca	Épület, Építmény	2002	50	56	2052	KG-PVC	200	28,9	1 445 000	809 200	28 900	16 184	Zalaszentgrót osztatlan közös tulajdon	nem
2711084	Zalabér	gravitációs gerinc	Rákóczi Ferenc utca	Épület, Építmény	2002	50	56	2052	KG-PVC	200	10,3	515 000	288 400	10 300	5 768	Zalaszentgrót osztatlan közös tulajdon	nem
2713696	Zalabér	gravitációs gerinc	Rákóczi Ferenc utca	Épület, Építmény	2002	50	56	2052	KG-PVC	200	2,8	140 000	78 400	2 800	1 568	Zalaszentgrót osztatlan közös tulajdon	nem
2710946	Zalabér	gravitációs gerinc	Rákóczi Ferenc utca	Épület, Építmény	2002	50	56	2052	KG-PVC	200	13,4	670 000	375 200	13 400	7 504	Zalaszentgrót osztatlan közös tulajdon	nem
2710938	Zalabér	gravitációs gerinc	Rákóczi Ferenc utca	Épület, Építmény	2002	50	56	2052	KG-PVC	200	15	750 000	420 000	15 000	8 400	Zalaszentgrót osztatlan közös tulajdon	nem
2710927	Zalabér	gravitációs gerinc	Rákóczi Ferenc utca	Épület, Építmény	2002	50	56	2052	KG-PVC	200	6,1	305 000	170 800	6 100	3 416	Zalaszentgrót osztatlan közös tulajdon	nem
2710932	Zalabér	gravitációs gerinc	Rákóczi Ferenc utca	Épület, Építmény	2002	50	56	2052	KG-PVC	200	26,1	1 305 000	730 800	26 100	14 616	Zalaszentgrót osztatlan közös tulajdon	nem
2710925	Zalabér	gravitációs gerinc	Rákóczi Ferenc utca	Épület, Építmény	2002	50	56	2052	KG-PVC	200	14,6	730 000	408 800	14 600	8 176	Zalaszentgrót osztatlan közös tulajdon	nem
2710933	Zalabér	gravitációs gerinc	Rákóczi Ferenc utca	Épület, Építmény	2002	50	56	2052	KG-PVC	200	12,8	640 000	358 400	12 800	7 168	Zalaszentgrót osztatlan közös tulajdon	nem
2711054	Zalabér	gravitációs gerinc	Rákóczi Ferenc utca	Épület, Építmény	2002	50	56	2052	KG-PVC	200	12,7	635 000	355 600	12 700	7 112	Zalaszentgrót osztatlan közös tulajdon	nem
2711086	Zalabér	gravitációs gerinc	Rákóczi Ferenc utca	Épület, Építmény	2002	50	56	2052	KG-PVC	200	10,3	515 000	288 400	10 300	5 768	Zalaszentgrót osztatlan közös tulajdon	nem
2711864	Zalabér	gravitációs gerinc	Rákóczi Ferenc utca	Épület, Építmény	2002	50	56	2052	KG-PVC	200	23	1 150 000	644 000	23 000	12 880	Zalaszentgrót osztatlan közös tulajdon	nem
2711901	Zalabér	gravitációs gerinc	Rákóczi Ferenc utca	Épület, Építmény	2002	50	56	2052	KG-PVC	200	14,8	740 000	414 400	14 800	8 288	Zalaszentgrót osztatlan közös tulajdon	nem
2713899	Zalabér	gravitációs gerinc	Sorok János utca	Épület, Építmény	2002	50	56	2052	KG-PVC	200	18,3	915 000	512 400	18 300	10 248	Zalaszentgrót osztatlan közös tulajdon	nem
2713898	Zalabér	gravitációs gerinc	Sorok János utca	Épület, Építmény	2002	50	56	2052	KG-PVC	200	1,6	80 000	44 800	1 600	896	Zalaszentgrót osztatlan közös tulajdon	nem
2713902	Zalabér	gravitációs gerinc	Sorok János utca	Épület, Építmény	2002	50	56	2052	KG-PVC	200	8,8	440 000	246 400	8 800	4 928	Zalaszentgrót osztatlan közös tulajdon	nem
2713901	Zalabér	gravitációs gerinc	Sorok János utca	Épület, Építmény	2002	50	56	2052	KG-PVC	200	13,1	655 000	366 800	13 100	7 336	Zalaszentgrót osztatlan közös tulajdon	nem
2713900	Zalabér	gravitációs gerinc	Sorok János utca	Épület, Építmény	2002	50	56	2052	KG-PVC	200	2,1	105 000	58 800	2 100	1 176	Zalaszentgrót osztatlan közös tulajdon	nem
2710939	Zalabér	gravitációs gerinc	Sorok János utca	Épület, Építmény	2002	50	56	2052	KG-PVC	200	19,9	995 000	557 200	19 900	11 144	Zalaszentgrót osztatlan közös tulajdon	nem
2710930	Zalabér	gravitációs gerinc	Sorok János utca	Épület, Építmény	2002	50	56	2052	KG-PVC	200	19,4	970 000	543 200	19 400	10 864	Zalaszentgrót osztatlan közös tulajdon	nem
2710921	Zalabér	gravitációs gerinc	Sorok János utca	Épület, Építmény	2002	50	56	2052	KG-PVC	200	12	600 000	336 000	12 000	6 720	Zalaszentgrót osztatlan közös tulajdon	nem
2710919	Zalabér	gravitációs gerinc	Sorok János utca	Épület, Építmény	2002	50	56	2052	KG-PVC	200	6,7	335 000	187 600	6 700	3 752	Zalaszentgrót osztatlan közös tulajdon	nem
2710918	Zalabér	gravitációs gerinc	Sorok János utca	Épület, Építmény	2002	50	56	2052	KG-PVC	200	5,4	270 000	151 200	5 400	3 024	Zalaszentgrót osztatlan közös tulajdon	nem
2710942	Zalabér	gravitációs gerinc	Sorok János utca	Épület, Építmény	2002	50	56	2052	KG-PVC	200	5	250 000	140 000	5 000	2 800	Zalaszentgrót osztatlan közös tulajdon	nem
2710940	Zalabér	gravitációs gerinc	Sorok János utca	Épület, Építmény	2002	50	56	2052	KG-PVC	200	6,6	330 000	184 800	6 600	3 696	Zalaszentgrót osztatlan közös tulajdon	nem
2710941	Zalabér	gravitációs gerinc	Sorok János utca	Épület, Építmény	2002	50	56	2052	KG-PVC	200	26,8	1 340 000	750 400	26 800	15 008	Zalaszentgrót osztatlan közös tulajdon	nem
2709773	Zalabér	mellékgyűjtő	Táncsics Mihály utca	Épület, Építmény	2002	50	56	2052	KG-PVC	160	1	50 000	28 000	1 000	560	Zalaszentgrót osztatlan közös tulajdon	nem
2713890	Zalabér	gravitációs gerinc	Táncsics Mihály utca	Épület, Építmény	2002	50	56	2052	KG-PVC	200	1,9	95 000	53 200	1 900	1 064	Zalaszentgrót osztatlan közös tulajdon	nem
2713885	Zalabér	gravitációs gerinc	Táncsics Mihály utca	Épület, Építmény	2002	50	56	2052	KG-PVC	200	5,8	290 000	162 400	5 800	3 248	Zalaszentgrót osztatlan közös tulajdon	nem
2710908	Zalabér	gravitációs gerinc	Táncsics Mihály utca	Épület, Építmény	2002	50	56	2052	KG-PVC	200	5,2	260 000	145 600	5 200	2 912	Zalaszentgrót osztatlan közös tulajdon	nem
2710909	Zalabér	gravitációs gerinc	Táncsics Mihály utca	Épület, Építmény	2002	50	56	2052	KG-PVC	200	0,9	45 000	25 200	900	504	Zalaszentgrót osztatlan közös tulajdon	nem
2711880	Zalabér	gravitációs gerinc	Táncsics Mihály utca	Épület, Építmény	2002	50	56	2052	KG-PVC	200	18,3	640 500	358 680	12 810	7 174	Zalaszentgrót osztatlan közös tulajdon	nem
2713889	Zalabér	gravitációs gerinc	Táncsics Mihály utca	Épület, Építmény	2002	50	56	2052	KG-PVC	200	27,3	1 365 000	764 400	27 300	15 288	Zalaszentgrót osztatlan közös tulajdon	nem
2710910	Zalabér	gravitációs gerinc	Táncsics Mihály utca	Épület, Építmény	2002	50	56	2052	KG-PVC	200	36,5	1 825 000	1 022 000	36 500	20 440	Zalaszentgrót osztatlan közös tulajdon	nem
2713886	Zalabér	gravitációs gerinc	Táncsics Mihály utca	Épület, Építmény	2002	50	56	2052	KG-PVC	200	12,6	630 000	352 800	12 600	7 056	Zalaszentgrót osztatlan közös tulajdon	nem
2710904	Zalabér	gravitációs gerinc	Táncsics Mihály utca	Épület, Építmény	2002	50	56	2052	KG-PVC	200	18,9	661 500	370 440	13 230	7 409	Zalaszentgrót osztatlan közös tulajdon	nem
2711875	Zalabér	gravitációs gerinc	Táncsics Mihály utca	Épület, Építmény	2002	50	56	2052	KG-PVC	200	6,6	231 000	129 360	4 620	2 587	Zalaszentgrót osztatlan közös tulajdon	nem
2711064	Zalabér	gravitációs gerinc	Táncsics Mihály utca	Épület, Építmény	2002	50	56	2052	KG-PVC	200	23,6	1 180 000	660 800	23 600	13 216	Zalaszentgrót osztatlan közös tulajdon	nem

VAGYONLELTÁR- vezeték																	
Zalaszentgrót és térsége																	
Gravitációs, nyomó gerinc és bekötő vezeték - Vonalas víziközműobjektum-csoportok																	
Víziközmű-objektum azonosítása, megnevezése					Állapot jellemzők						Gazdasági jellemzők						
Víziközmű objektum azonosító	Település	Objektum típus	Megnevezés	Szakági bontás	Üzembe helyezés éve	Várható élettartam (év)	Állagmutató (%)	Pótlás várható éve (év)	Anyag	Átmérő	Hossz	Újraelőállítási vagy helyettesítési költség (Ft)	Vagyonérték (Ft.)	ÉCS1 Éves pótlási költség (FT/év)	ÉCS2 Éves elszámolható amortizáció	Tulajdonos	KEHOP beruházás
2713888	Zalabér	gravitációs gerinc	Táncsics Mihály utca	Épület, Építmény	2002	50	56	2052	KG-PVC	200	7,7	269 500	150 920	5 390	3 018	Zalaszentgrót osztatlan közös tulajdon	nem
2713887	Zalabér	gravitációs gerinc	Táncsics Mihály utca	Épület, Építmény	2002	50	56	2052	KG-PVC	200	47,1	2 355 000	1 318 800	47 100	26 376	Zalaszentgrót osztatlan közös tulajdon	nem
2711879	Zalabér	gravitációs gerinc	Táncsics Mihály utca	Épület, Építmény	2002	50	56	2052	KG-PVC	200	26,2	917 000	513 520	18 340	10 270	Zalaszentgrót osztatlan közös tulajdon	nem
2713934	Zalabér	gravitációs gerinc	Templom tér	Épület, Építmény	2002	50	56	2052	KG-PVC	200	7,2	360 000	201 600	7 200	4 032	Zalaszentgrót osztatlan közös tulajdon	nem
2713929	Zalabér	gravitációs gerinc	Templom tér	Épület, Építmény	2002	50	56	2052	KG-PVC	200	9	450 000	252 000	9 000	5 040	Zalaszentgrót osztatlan közös tulajdon	nem
2711851	Zalabér	gravitációs gerinc	Templom tér	Épület, Építmény	2002	50	56	2052	KG-PVC	200	10,3	515 000	288 400	10 300	5 768	Zalaszentgrót osztatlan közös tulajdon	nem
2710948	Zalabér	gravitációs gerinc	Templom tér	Épület, Építmény	2002	50	56	2052	KG-PVC	200	4,4	220 000	123 200	4 400	2 464	Zalaszentgrót osztatlan közös tulajdon	nem
2711850	Zalabér	gravitációs gerinc	Templom tér	Épület, Építmény	2002	50	56	2052	KG-PVC	200	14	700 000	392 000	14 000	7 840	Zalaszentgrót osztatlan közös tulajdon	nem
2713932	Zalabér	gravitációs gerinc	Templom tér	Épület, Építmény	2002	50	56	2052	KG-PVC	200	13	650 000	364 000	13 000	7 280	Zalaszentgrót osztatlan közös tulajdon	nem
2713931	Zalabér	gravitációs gerinc	Templom tér	Épület, Építmény	2002	50	56	2052	KG-PVC	200	9,7	485 000	271 600	9 700	5 432	Zalaszentgrót osztatlan közös tulajdon	nem
2713930	Zalabér	gravitációs gerinc	Templom tér	Épület, Építmény	2002	50	56	2052	KG-PVC	200	22,8	1 140 000	638 400	22 800	12 768	Zalaszentgrót osztatlan közös tulajdon	nem
2710947	Zalabér	gravitációs gerinc	Templom tér	Épület, Építmény	2002	50	56	2052	KG-PVC	200	26,9	1 345 000	753 200	26 900	15 064	Zalaszentgrót osztatlan közös tulajdon	nem
2713933	Zalabér	gravitációs gerinc	Templom tér	Épület, Építmény	2002	50	56	2052	KG-PVC	200	11,7	585 000	327 600	11 700	6 552	Zalaszentgrót osztatlan közös tulajdon	nem
2710949	Zalabér	gravitációs gerinc	Templom tér	Épület, Építmény	2002	50	56	2052	KG-PVC	200	1	50 000	28 000	1 000	560	Zalaszentgrót osztatlan közös tulajdon	nem
2711866	Zalabér	gravitációs gerinc	Templom tér	Épület, Építmény	2002	50	56	2052	KG-PVC	200	26,1	1 305 000	730 800	26 100	14 616	Zalaszentgrót osztatlan közös tulajdon	nem
2710944	Zalabér	gravitációs gerinc	Templom tér	Épület, Építmény	2002	50	56	2052	KG-PVC	200	28,1	1 405 000	786 800	28 100	15 736	Zalaszentgrót osztatlan közös tulajdon	nem
2710943	Zalabér	gravitációs gerinc	Templom tér	Épület, Építmény	2002	50	56	2052	KG-PVC	200	0,7	35 000	19 600	700	392	Zalaszentgrót osztatlan közös tulajdon	nem
2713710	Zalabér	gravitációs gerinc	Vasút utca	Épület, Építmény	2002	50	56	2052	KG-PVC	200	23,9	1 195 000	669 200	23 900	13 384	Zalaszentgrót osztatlan közös tulajdon	nem
2713712	Zalabér	gravitációs gerinc	Vasút utca	Épület, Építmény	2002	50	56	2052	KG-PVC	200	5,2	260 000	145 600	5 200	2 912	Zalaszentgrót osztatlan közös tulajdon	nem
2710903	Zalabér	gravitációs gerinc	Vasút utca	Épület, Építmény	2002	50	56	2052	KG-PVC	200	23,5	1 175 000	658 000	23 500	13 160	Zalaszentgrót osztatlan közös tulajdon	nem
2711439	Zalabér	gravitációs gerinc	Vasút utca	Épület, Építmény	2002	50	56	2052	KG-PVC	200	2,4	120 000	67 200	2 400	1 344	Zalaszentgrót osztatlan közös tulajdon	nem
2711442	Zalabér	gravitációs gerinc	Vasút utca	Épület, Építmény	2002	50	56	2052	KG-PVC	200	10,4	364 000	203 840	7 280	4 077	Zalaszentgrót osztatlan közös tulajdon	nem
2711437	Zalabér	gravitációs gerinc	Vasút utca	Épület, Építmény	2002	50	56	2052	KG-PVC	200	8,4	420 000	235 200	8 400	4 704	Zalaszentgrót osztatlan közös tulajdon	nem
2711844	Zalabér	gravitációs gerinc	Vasút utca	Épület, Építmény	2002	50	56	2052	KG-PVC	200	13,2	462 000	258 720	9 240	5 174	Zalaszentgrót osztatlan közös tulajdon	nem
2711440	Zalabér	gravitációs gerinc	Vasút utca	Épület, Építmény	2002	50	56	2052	KG-PVC	200	4,8	240 000	134 400	4 800	2 688	Zalaszentgrót osztatlan közös tulajdon	nem
2711436	Zalabér	gravitációs gerinc	Vasút utca	Épület, Építmény	2002	50	56	2052	KG-PVC	200	17,9	895 000	501 200	17 900	10 024	Zalaszentgrót osztatlan közös tulajdon	nem
2713709	Zalabér	gravitációs gerinc	Vasút utca	Épület, Építmény	2002	50	56	2052	KG-PVC	200	8	280 000	156 800	5 600	3 136	Zalaszentgrót osztatlan közös tulajdon	nem
2711438	Zalabér	gravitációs gerinc	Vasút utca	Épület, Építmény	2002	50	56	2052	KG-PVC	200	14,7	735 000	411 600	14 700	8 232	Zalaszentgrót osztatlan közös tulajdon	nem
2713711	Zalabér	gravitációs gerinc	Vasút utca	Épület, Építmény	2002	50	56	2052	KG-PVC	200	6,2	310 000	173 600	6 200	3 472	Zalaszentgrót osztatlan közös tulajdon	nem
2710902	Zalabér	gravitációs gerinc	Vasút utca	Épület, Építmény	2002	50	56	2052	KG-PVC	200	57,8	2 890 000	1 618 400	57 800	32 368	Zalaszentgrót osztatlan közös tulajdon	nem
2713707	Zalabér	gravitációs gerinc	Zala utca	Épület, Építmény	2002	50	56	2052	KG-PVC	200	28,7	1 004 500	562 520	20 090	11 250	Zalaszentgrót osztatlan közös tulajdon	nem
2713708	Zalabér	gravitációs gerinc	Zala utca	Épület, Építmény	2002	50	56	2052	KG-PVC	200	6,3	220 500	123 480	4 410	2 470	Zalaszentgrót osztatlan közös tulajdon	nem
2713704	Zalabér	gravitációs gerinc	Zala utca	Épület, Építmény	2002	50	56	2052	KG-PVC	200	2,2	110 000	61 600	2 200	1 232	Zalaszentgrót osztatlan közös tulajdon	nem
2713703	Zalabér	gravitációs gerinc	Zala utca	Épület, Építmény	2002	50	56	2052	KG-PVC	200	26,6	1 330 000	744 800	26 600	14 896	Zalaszentgrót osztatlan közös tulajdon	nem
2711428	Zalabér	gravitációs gerinc	Zala utca	Épület, Építmény	2002	50	56	2052	KG-PVC	200	20,2	1 010 000	565 600	20 200	11 312	Zalaszentgrót osztatlan közös tulajdon	nem
2711429	Zalabér	gravitációs gerinc	Zala utca	Épület, Építmény	2002	50	56	2052	KG-PVC	200	9,5	332 500	186 200	6 650	3 724	Zalaszentgrót osztatlan közös tulajdon	nem
2713697	Zalabér	gravitációs gerinc	Zala utca	Épület, Építmény	2002	50	56	2052	KG-PVC	200	21,4	749 000	419 440	14 980	8 389	Zalaszentgrót osztatlan közös tulajdon	nem
2710891	Zalabér	gravitációs gerinc	Zala utca	Épület, Építmény	2002	50	56	2052	KG-PVC	200	5,7	199 500	111 720	3 990	2 234	Zalaszentgrót osztatlan közös tulajdon	nem
2711040	Zalabér	gravitációs gerinc	Zala utca	Épület, Építmény	2002	50	56	2052	KG-PVC	200	1,1	38 500	21 560	770	431	Zalaszentgrót osztatlan közös tulajdon	nem
2713701	Zalabér	gravitációs gerinc	Zala utca	Épület, Építmény	2002	50	56	2052	KG-PVC	200	55,7	2 785 000	1 559 600	55 700	31 192	Zalaszentgrót osztatlan közös tulajdon	nem
2711044	Zalabér	gravitációs gerinc	Zala utca	Épület, Építmény	2002	50	56	2052	KG-PVC	200	30,4	1 520 000	851 200	30 400	17 024	Zalaszentgrót osztatlan közös tulajdon	nem
2711431	Zalabér	gravitációs gerinc	Zala utca	Épület, Építmény	2002	50	56	2052	KG-PVC	200	18,7	654 500	366 520	13 090	7 330	Zalaszentgrót osztatlan közös tulajdon	nem
2711433	Zalabér	gravitációs gerinc	Zala utca	Épület, Építmény	2002	50	56	2052	KG-PVC	200	23	805 000	450 800	16 100	9 016	Zalaszentgrót osztatlan közös tulajdon	nem
2711897	Zalabér	gravitációs gerinc	Zala utca	Épület, Építmény	2002	50	56	2052	KG-PVC	200	20,3	1 015 000	568 400	20 300	11 368	Zalaszentgrót osztatlan közös tulajdon	nem
2711038	Zalabér	gravitációs gerinc	Zala utca	Épület, Építmény	2002	50	56	2052	KG-PVC	200	0,9	45 000	25 200	900	504	Zalaszentgrót osztatlan közös tulajdon	nem
2711435	Zalabér	gravitációs gerinc	Zala utca	Épület, Építmény	2002	50	56	2052	KG-PVC	200	17,3	865 000	484 400	17 300	9 688	Zalaszentgrót osztatlan közös tulajdon	nem
2713700																	

VAGYONLELTÁR- vezetékek																	
Zalaszentgrót és térsége																	
Gravitációs, nyomó gerinc és bekötő vezetékek - Vonalas víziközműobjektum-csoportok																	
Víziközmű-objektum azonosítása, megnevezése					Állapot jellemzők						Gazdasági jellemzők						
Víziközmű objektum azonosító	Település	Objektum típus	Megnevezés	Szakági bontás	Üzembe helyezés éve	Várható élettartam (év)	Állagmutató (%)	Pótlás várható éve (év)	Anyag	Átmérő	Hossz	Újraelőállítási vagy helyettesítési költség (Ft)	Vagyonérték (Ft.)	ÉCS1 Éves pótlási költség (FT/év)	ÉCS2 Éves elszámolható amortizáció	Tulajdonos	KEHOP beruházás
2711048	Zalabér	gravitációs gerinc	Zala utca	Épület, Építmény	2002	50	56	2052	KG-PVC	200	37,1	1 855 000	1 038 800	37 100	20 776	Zalaszentgrót osztatlan közös tulajdon	nem
2711050	Zalabér	gravitációs gerinc	Zala utca	Épület, Építmény	2002	50	56	2052	KG-PVC	200	11,1	555 000	310 800	11 100	6 216	Zalaszentgrót osztatlan közös tulajdon	nem
2711899	Zalabér	gravitációs gerinc	Zala utca	Épület, Építmény	2002	50	56	2052	KG-PVC	200	16,6	830 000	464 800	16 600	9 296	Zalaszentgrót osztatlan közös tulajdon	nem
2711049	Zalabér	gravitációs gerinc	Zala utca	Épület, Építmény	2002	50	56	2052	KG-PVC	200	29,8	1 490 000	834 400	29 800	16 688	Zalaszentgrót osztatlan közös tulajdon	nem
2713695	Zalabér	gravitációs gerinc	Zala utca	Épület, Építmény	2002	50	56	2052	KG-PVC	200	54,3	2 715 000	1 520 400	54 300	30 408	Zalaszentgrót osztatlan közös tulajdon	nem
2714038	Zalaszentgrót	gravitációs gerinc	Akácfa utca	Épület, Építmény	2002	50	56	2052	KG-PVC	200	6,8	272 000	152 320	5 440	3 046	Zalaszentgrót osztatlan közös tulajdon	nem
2714037	Zalaszentgrót	gravitációs gerinc	Akácfa utca	Épület, Építmény	2002	50	56	2052	KG-PVC	200	5,3	212 000	118 720	4 240	2 374	Zalaszentgrót osztatlan közös tulajdon	nem
2714036	Zalaszentgrót	gravitációs gerinc	Akácfa utca	Épület, Építmény	2002	50	56	2052	KG-PVC	200	1,7	68 000	38 080	1 360	762	Zalaszentgrót osztatlan közös tulajdon	nem
2714029	Zalaszentgrót	gravitációs gerinc	Akácfa utca	Épület, Építmény	2002	50	56	2052	KG-PVC	200	2,9	116 000	64 960	2 320	1 299	Zalaszentgrót osztatlan közös tulajdon	nem
2714027	Zalaszentgrót	gravitációs gerinc	Akácfa utca	Épület, Építmény	2002	50	56	2052	KG-PVC	200	1,2	48 000	26 880	960	538	Zalaszentgrót osztatlan közös tulajdon	nem
2714024	Zalaszentgrót	gravitációs gerinc	Akácfa utca	Épület, Építmény	2002	50	56	2052	KG-PVC	200	21,1	844 000	472 640	16 880	9 453	Zalaszentgrót osztatlan közös tulajdon	nem
2714023	Zalaszentgrót	gravitációs gerinc	Akácfa utca	Épület, Építmény	2002	50	56	2052	KG-PVC	200	4,2	168 000	94 080	3 360	1 882	Zalaszentgrót osztatlan közös tulajdon	nem
2714022	Zalaszentgrót	gravitációs gerinc	Akácfa utca	Épület, Építmény	2002	50	56	2052	KG-PVC	200	14,6	584 000	327 040	11 680	6 541	Zalaszentgrót osztatlan közös tulajdon	nem
2714021	Zalaszentgrót	gravitációs gerinc	Akácfa utca	Épület, Építmény	2002	50	56	2052	KG-PVC	200	2,6	104 000	58 240	2 080	1 165	Zalaszentgrót osztatlan közös tulajdon	nem
2711955	Zalaszentgrót	gravitációs gerinc	Akácfa utca	Épület, Építmény	2002	50	56	2052	KG-PVC	200	8,8	352 000	197 120	7 040	3 942	Zalaszentgrót osztatlan közös tulajdon	nem
2711948	Zalaszentgrót	gravitációs gerinc	Akácfa utca	Épület, Építmény	2002	50	56	2052	KG-PVC	200	15,7	628 000	351 680	12 560	7 034	Zalaszentgrót osztatlan közös tulajdon	nem
2711332	Zalaszentgrót	gravitációs gerinc	Akácfa utca	Épület, Építmény	2002	50	56	2052	KG-PVC	200	14,4	576 000	322 560	11 520	6 451	Zalaszentgrót osztatlan közös tulajdon	nem
2711331	Zalaszentgrót	gravitációs gerinc	Akácfa utca	Épület, Építmény	2002	50	56	2052	KG-PVC	200	12,5	500 000	280 000	10 000	5 600	Zalaszentgrót osztatlan közös tulajdon	nem
2711303	Zalaszentgrót	gravitációs gerinc	Akácfa utca	Épület, Építmény	2002	50	56	2052	KG-PVC	200	33,4	1 336 000	748 160	26 720	14 963	Zalaszentgrót osztatlan közös tulajdon	nem
2710900	Zalaszentgrót	gravitációs gerinc	Akácfa utca	Épület, Építmény	2002	50	56	2052	KG-PVC	200	6,7	268 000	150 080	5 360	3 002	Zalaszentgrót osztatlan közös tulajdon	nem
2711357	Zalaszentgrót	gravitációs gerinc	Akácfa utca	Épület, Építmény	2002	50	56	2052	KG-PVC	200	23,8	952 000	533 120	19 040	10 662	Zalaszentgrót osztatlan közös tulajdon	nem
2711308	Zalaszentgrót	gravitációs gerinc	Akácfa utca	Épület, Építmény	2002	50	56	2052	KG-PVC	200	12,3	492 000	275 520	9 840	5 510	Zalaszentgrót osztatlan közös tulajdon	nem
2711312	Zalaszentgrót	gravitációs gerinc	Akácfa utca	Épület, Építmény	2002	50	56	2052	KG-PVC	200	18,3	732 000	409 920	14 640	8 198	Zalaszentgrót osztatlan közös tulajdon	nem
2714034	Zalaszentgrót	gravitációs gerinc	Akácfa utca	Épület, Építmény	2002	50	56	2052	KG-PVC	200	11,6	464 000	259 840	9 280	5 197	Zalaszentgrót osztatlan közös tulajdon	nem
2714033	Zalaszentgrót	gravitációs gerinc	Akácfa utca	Épület, Építmény	2002	50	56	2052	KG-PVC	200	12,4	496 000	277 760	9 920	5 555	Zalaszentgrót osztatlan közös tulajdon	nem
2711330	Zalaszentgrót	gravitációs gerinc	Akácfa utca	Épület, Építmény	2002	50	56	2052	KG-PVC	200	8,7	348 000	194 880	6 960	3 898	Zalaszentgrót osztatlan közös tulajdon	nem
2711311	Zalaszentgrót	gravitációs gerinc	Akácfa utca	Épület, Építmény	2002	50	56	2052	KG-PVC	200	0,6	24 000	13 440	480	269	Zalaszentgrót osztatlan közös tulajdon	nem
2714031	Zalaszentgrót	gravitációs gerinc	Akácfa utca	Épület, Építmény	2002	50	56	2052	KG-PVC	200	2,6	104 000	58 240	2 080	1 165	Zalaszentgrót osztatlan közös tulajdon	nem
2710901	Zalaszentgrót	gravitációs gerinc	Akácfa utca	Épület, Építmény	2002	50	56	2052	KG-PVC	200	11,2	448 000	250 880	8 960	5 018	Zalaszentgrót osztatlan közös tulajdon	nem
2714028	Zalaszentgrót	gravitációs gerinc	Akácfa utca	Épület, Építmény	2002	50	56	2052	KG-PVC	200	21,3	852 000	477 120	17 040	9 542	Zalaszentgrót osztatlan közös tulajdon	nem
2711336	Zalaszentgrót	gravitációs gerinc	Akácfa utca	Épület, Építmény	2002	50	56	2052	KG-PVC	200	5,7	228 000	127 680	4 560	2 554	Zalaszentgrót osztatlan közös tulajdon	nem
2711350	Zalaszentgrót	gravitációs gerinc	Akácfa utca	Épület, Építmény	2002	50	56	2052	KG-PVC	200	8,8	352 000	197 120	7 040	3 942	Zalaszentgrót osztatlan közös tulajdon	nem
2711333	Zalaszentgrót	gravitációs gerinc	Akácfa utca	Épület, Építmény	2002	50	56	2052	KG-PVC	200	2,2	88 000	49 280	1 760	986	Zalaszentgrót osztatlan közös tulajdon	nem
2711346	Zalaszentgrót	gravitációs gerinc	Akácfa utca	Épület, Építmény	2002	50	56	2052	KG-PVC	200	9,6	384 000	215 040	7 680	4 301	Zalaszentgrót osztatlan közös tulajdon	nem
2711305	Zalaszentgrót	gravitációs gerinc	Akácfa utca	Épület, Építmény	2002	50	56	2052	KG-PVC	200	8,8	352 000	197 120	7 040	3 942	Zalaszentgrót osztatlan közös tulajdon	nem
2711345	Zalaszentgrót	gravitációs gerinc	Akácfa utca	Épület, Építmény	2002	50	56	2052	KG-PVC	200	11,8	472 000	264 320	9 440	5 286	Zalaszentgrót osztatlan közös tulajdon	nem
2711306	Zalaszentgrót	gravitációs gerinc	Akácfa utca	Épület, Építmény	2002	50	56	2052	KG-PVC	200	22,2	888 000	497 280	17 760	9 946	Zalaszentgrót osztatlan közös tulajdon	nem
2711304	Zalaszentgrót	gravitációs gerinc	Akácfa utca	Épület, Építmény	2002	50	56	2052	KG-PVC	200	29,4	1 176 000	658 560	23 520	13 171	Zalaszentgrót osztatlan közös tulajdon	nem
2711335	Zalaszentgrót	gravitációs gerinc	Akácfa utca	Épület, Építmény	2002	50	56	2052	KG-PVC	200	12,8	512 000	286 720	10 240	5 734	Zalaszentgrót osztatlan közös tulajdon	nem
2711956	Zalaszentgrót	gravitációs gerinc	Akácfa utca	Épület, Építmény	2002	50	56	2052	KG-PVC	200	4,2	168 000	94 080	3 360	1 882	Zalaszentgrót osztatlan közös tulajdon	nem
2714032	Zalaszentgrót	gravitációs gerinc	Akácfa utca	Épület, Építmény	2002	50	56	2052	KG-PVC	200	11,9	476 000	266 560	9 520	5 331	Zalaszentgrót osztatlan közös tulajdon	nem
2714035	Zalaszentgrót	gravitációs gerinc	Akácfa utca	Épület, Építmény	2002	50	56	2052	KG-PVC	200	7,1	284 000	159 040	5 680	3 181	Zalaszentgrót osztatlan közös tulajdon	nem
2714040	Zalaszentgrót	gravitációs gerinc	Akácfa utca	Épület, Építmény	2002	50	56	2052	KG-PVC	200	33,2	1 328 000	743 680	26 560	14 874	Zalaszentgrót osztatlan közös tulajdon	nem
2711309	Zalaszentgrót	gravitációs gerinc	Akácfa utca	Épület, Építmény	2002	50	56	2052	KG-PVC	200	10,4	416 000	232 960	8 320	4 659	Zalaszentgrót osztatlan közös tulajdon	nem
2711313	Zalaszentgrót	gravitációs gerinc	Akácfa utca	Épület, Építmény	2002	50	56	2052	KG-PVC	200	4,3	172 000	96 320	3 440	1 926	Zalaszentgrót osztatlan közös tulajdon	nem
2714030	Zalaszentgrót	gravitációs gerinc															

VAGYONLELTÁR- vezeték																	
Zalaszentgrót és térsége																	
Gravitációs, nyomó gerinc és bekötő vezeték - Vonalas víziközműobjektum-csoportok																	
Víziközmű-objektum azonosítása, megnevezése					Állapot jellemzők							Gazdasági jellemzők					
Víziközmű objektum azonosító	Település	Objektum típus	Megnevezés	Szakági bontás	Üzembe helyezés éve	Várható élettartam (év)	Állagmutató (%)	Pótlás várható éve (év)	Anyag	Átmérő	Hossz	Újraellátási vagy helyettesítési költség (Ft)	Vagyonérték (Ft.)	ÉCS1 Éves pótlási költség (FT/év)	ÉCS2 Éves elszámolható amortizáció	Tulajdonos	KEHOP beruházás
2710676	Zalaszentgrót	mellékgyűjtő	Aranyodi út	Épület, Építmény	2002	50	56	2052	KG-PVC	160	39,9	1 995 000	1 117 200	39 900	22 344	Zalaszentgrót osztatlan közös tulajdon	nem
2710666	Zalaszentgrót	mellékgyűjtő	Aranyodi út	Épület, Építmény	2002	50	56	2052	KG-PVC	160	60,7	3 035 000	1 699 600	60 700	33 992	Zalaszentgrót osztatlan közös tulajdon	nem
2710665	Zalaszentgrót	mellékgyűjtő	Aranyodi út	Épület, Építmény	2002	50	56	2052	KG-PVC	160	19,9	995 000	557 200	19 900	11 144	Zalaszentgrót osztatlan közös tulajdon	nem
2714077	Zalaszentgrót	gravitációs gerinc	Aranyodi út	Épület, Építmény	2002	50	56	2052	KG-PVC	200	20,8	728 000	407 680	14 560	8 154	Zalaszentgrót osztatlan közös tulajdon	nem
2714170	Zalaszentgrót	gravitációs gerinc	Aranyodi út	Épület, Építmény	2002	50	56	2052	KG-PVC	200	33,5	1 340 000	750 400	26 800	15 008	Zalaszentgrót osztatlan közös tulajdon	nem
2714145	Zalaszentgrót	gravitációs gerinc	Aranyodi út	Épület, Építmény	2002	50	56	2052	KG-PVC	200	32,3	1 292 000	723 520	25 840	14 470	Zalaszentgrót osztatlan közös tulajdon	nem
2714143	Zalaszentgrót	gravitációs gerinc	Aranyodi út	Épület, Építmény	2002	50	56	2052	KG-PVC	200	9,8	392 000	219 520	7 840	4 390	Zalaszentgrót osztatlan közös tulajdon	nem
2714142	Zalaszentgrót	gravitációs gerinc	Aranyodi út	Épület, Építmény	2002	50	56	2052	KG-PVC	200	4,9	196 000	109 760	3 920	2 195	Zalaszentgrót osztatlan közös tulajdon	nem
2711997	Zalaszentgrót	gravitációs gerinc	Aranyodi út	Épület, Építmény	2002	50	56	2052	KG-PVC	200	28,7	1 148 000	642 880	22 960	12 858	Zalaszentgrót osztatlan közös tulajdon	nem
2711007	Zalaszentgrót	gravitációs gerinc	Aranyodi út	Épület, Építmény	2002	50	56	2052	KG-PVC	200	24	960 000	537 600	19 200	10 752	Zalaszentgrót osztatlan közös tulajdon	nem
2711004	Zalaszentgrót	gravitációs gerinc	Aranyodi út	Épület, Építmény	2002	50	56	2052	KG-PVC	200	13,5	540 000	302 400	10 800	6 048	Zalaszentgrót osztatlan közös tulajdon	nem
2714140	Zalaszentgrót	gravitációs gerinc	Aranyodi út	Épület, Építmény	2002	50	56	2052	KG-PVC	200	18,3	915 000	512 400	18 300	10 248	Zalaszentgrót osztatlan közös tulajdon	nem
2714137	Zalaszentgrót	gravitációs gerinc	Aranyodi út	Épület, Építmény	2002	50	56	2052	KG-PVC	200	13,4	670 000	375 200	13 400	7 504	Zalaszentgrót osztatlan közös tulajdon	nem
2711417	Zalaszentgrót	gravitációs gerinc	Aranyodi út	Épület, Építmény	2002	50	56	2052	KG-PVC	200	1,9	95 000	53 200	1 900	1 064	Zalaszentgrót osztatlan közös tulajdon	nem
2711410	Zalaszentgrót	gravitációs gerinc	Aranyodi út	Épület, Építmény	2002	50	56	2052	KG-PVC	200	6,4	320 000	179 200	6 400	3 584	Zalaszentgrót osztatlan közös tulajdon	nem
2714104	Zalaszentgrót	gravitációs gerinc	Aranyodi út	Épület, Építmény	2002	50	56	2052	KG-PVC	200	27,7	1 108 000	620 480	22 160	12 410	Zalaszentgrót osztatlan közös tulajdon	nem
2714103	Zalaszentgrót	gravitációs gerinc	Aranyodi út	Épület, Építmény	2002	50	56	2052	KG-PVC	200	52,6	2 104 000	1 178 240	42 080	23 565	Zalaszentgrót osztatlan közös tulajdon	nem
2714094	Zalaszentgrót	gravitációs gerinc	Aranyodi út	Épület, Építmény	2002	50	56	2052	KG-PVC	200	7,6	304 000	170 240	6 080	3 405	Zalaszentgrót osztatlan közös tulajdon	nem
2714093	Zalaszentgrót	gravitációs gerinc	Aranyodi út	Épület, Építmény	2002	50	56	2052	KG-PVC	200	17,9	716 000	400 960	14 320	8 019	Zalaszentgrót osztatlan közös tulajdon	nem
2714092	Zalaszentgrót	gravitációs gerinc	Aranyodi út	Épület, Építmény	2002	50	56	2052	KG-PVC	200	32,6	1 304 000	730 240	26 080	14 605	Zalaszentgrót osztatlan közös tulajdon	nem
2711734	Zalaszentgrót	gravitációs gerinc	Aranyodi út	Épület, Építmény	2002	50	56	2052	KG-PVC	200	11,4	456 000	255 360	9 120	5 107	Zalaszentgrót osztatlan közös tulajdon	nem
2711732	Zalaszentgrót	gravitációs gerinc	Aranyodi út	Épület, Építmény	2002	50	56	2052	KG-PVC	200	1,5	60 000	33 600	1 200	672	Zalaszentgrót osztatlan közös tulajdon	nem
2714080	Zalaszentgrót	gravitációs gerinc	Aranyodi út	Épület, Építmény	2002	50	56	2052	KG-PVC	200	23,1	1 155 000	646 800	23 100	12 936	Zalaszentgrót osztatlan közös tulajdon	nem
2714079	Zalaszentgrót	gravitációs gerinc	Aranyodi út	Épület, Építmény	2002	50	56	2052	KG-PVC	200	9,7	485 000	271 600	9 700	5 432	Zalaszentgrót osztatlan közös tulajdon	nem
2711990	Zalaszentgrót	gravitációs gerinc	Aranyodi út	Épület, Építmény	2002	50	56	2052	KG-PVC	200	5,6	280 000	156 800	5 600	3 136	Zalaszentgrót osztatlan közös tulajdon	nem
2711989	Zalaszentgrót	gravitációs gerinc	Aranyodi út	Épület, Építmény	2002	50	56	2052	KG-PVC	200	2,7	135 000	75 600	2 700	1 512	Zalaszentgrót osztatlan közös tulajdon	nem
2711984	Zalaszentgrót	gravitációs gerinc	Aranyodi út	Épület, Építmény	2002	50	56	2052	KG-PVC	200	36,7	1 835 000	1 027 600	36 700	20 552	Zalaszentgrót osztatlan közös tulajdon	nem
2711684	Zalaszentgrót	gravitációs gerinc	Aranyodi út	Épület, Építmény	2002	50	56	2052	KG-PVC	200	30,4	1 520 000	851 200	30 400	17 024	Zalaszentgrót osztatlan közös tulajdon	nem
2714088	Zalaszentgrót	gravitációs gerinc	Aranyodi út	Épület, Építmény	2002	50	56	2052	KG-PVC	200	33,7	1 685 000	943 600	33 700	18 872	Zalaszentgrót osztatlan közös tulajdon	nem
2714087	Zalaszentgrót	gravitációs gerinc	Aranyodi út	Épület, Építmény	2002	50	56	2052	KG-PVC	200	12,1	605 000	338 800	12 100	6 776	Zalaszentgrót osztatlan közös tulajdon	nem
2714086	Zalaszentgrót	gravitációs gerinc	Aranyodi út	Épület, Építmény	2002	50	56	2052	KG-PVC	200	15,7	785 000	439 600	15 700	8 792	Zalaszentgrót osztatlan közös tulajdon	nem
2714085	Zalaszentgrót	gravitációs gerinc	Aranyodi út	Épület, Építmény	2002	50	56	2052	KG-PVC	200	16,1	805 000	450 800	16 100	9 016	Zalaszentgrót osztatlan közös tulajdon	nem
2714083	Zalaszentgrót	gravitációs gerinc	Aranyodi út	Épület, Építmény	2002	50	56	2052	KG-PVC	200	12,7	635 000	355 600	12 700	7 112	Zalaszentgrót osztatlan közös tulajdon	nem
2714081	Zalaszentgrót	gravitációs gerinc	Aranyodi út	Épület, Építmény	2002	50	56	2052	KG-PVC	200	41	2 050 000	1 148 000	41 000	22 960	Zalaszentgrót osztatlan közös tulajdon	nem
2711988	Zalaszentgrót	gravitációs gerinc	Aranyodi út	Épület, Építmény	2002	50	56	2052	KG-PVC	200	4,4	220 000	123 200	4 400	2 464	Zalaszentgrót osztatlan közös tulajdon	nem
2711969	Zalaszentgrót	gravitációs gerinc	Aranyodi út	Épület, Építmény	2002	50	56	2052	KG-PVC	200	26,2	1 310 000	733 600	26 200	14 672	Zalaszentgrót osztatlan közös tulajdon	nem
2711968	Zalaszentgrót	gravitációs gerinc	Aranyodi út	Épület, Építmény	2002	50	56	2052	KG-PVC	200	36,9	1 845 000	1 033 200	36 900	20 664	Zalaszentgrót osztatlan közös tulajdon	nem
2711008	Zalaszentgrót	gravitációs gerinc	Aranyodi út	Épület, Építmény	2002	50	56	2052	KG-PVC	200	31,1	1 244 000	696 640	24 880	13 933	Zalaszentgrót osztatlan közös tulajdon	nem
2710892	Zalaszentgrót	gravitációs gerinc	Aranyodi út	Épület, Építmény	2002	50	56	2052	KG-PVC	200	36,9	1 845 000	1 033 200	36 900	20 664	Zalaszentgrót osztatlan közös tulajdon	nem
2711415	Zalaszentgrót	gravitációs gerinc	Aranyodi út	Épület, Építmény	2002	50	56	2052	KG-PVC	200	11,8	590 000	330 400	11 800	6 608	Zalaszentgrót osztatlan közös tulajdon	nem
2711715	Zalaszentgrót	gravitációs gerinc	Aranyodi út	Épület, Építmény	2002	50	56	2052	KG-PVC	200	1,4	70 000	39 200	1 400	784	Zalaszentgrót osztatlan közös tulajdon	nem
2710893	Zalaszentgrót	gravitációs gerinc	Aranyodi út	Épület, Építmény	2002	50	56	2052	KG-PVC	200	6,1	213 500	119 560	4 270	2 391	Zalaszentgrót osztatlan közös tulajdon	nem
2711403	Zalaszentgrót	gravitációs gerinc	Aranyodi út	Épület, Építmény	2002	50	56	2052	KG-PVC	200	10	500 000	280 000	10 000	5 600	Zalaszentgrót osztatlan közös tulajdon	nem
2714172	Zalaszentgrót	gravitációs gerinc	Aranyodi út	Épület, Építmény	2002	50	56	2052	KG-PVC	200	10,8	540 000	302 400	10 800	6 048	Zalaszentgrót osztatlan közös tulajdon	nem
2711407	Zalaszentgrót	gravitációs gerinc	Aranyodi út	Épület, Építmény	2002	50	56	2052	KG-PVC	200	15,1	755 000	422 800	15 100	8 456	Zalaszentgrót osztatlan közös tulajdon	nem
2711413	Zalaszentgrót	gravitációs gerinc	Aranyodi út	Épület, Építmény	2002	50	56	2052	KG-PVC	200	3,1	155 000	86 800	3 100	1 736	Zalaszentgrót osztatlan közös tulajdon	nem
2714078	Zalaszentgrót	gravitációs gerinc	Aranyodi út	Épület, Építmény	2002	50	56	2052	KG-PVC	200	0,5	17 500	9 800	350	196	Zalaszentgrót osztatlan közös tulajdon	nem
2711411	Zalaszentgrót	gravitációs gerinc	Aranyodi út	Épület, Építmény	2002	50	56	2052	KG-PVC	200	7,7	385 000	215 600	7 700	4 312	Zalaszentgrót osztatlan közös tulajdon	nem
2714189	Zalaszentgrót	gravitációs gerinc	Aranyodi út	Épület, Építmény	2002	50	56	2052	KG-PVC	200	14	490 000	274 400	9 800	5 488	Zalaszentgrót osztatlan közös tulajdon	nem
2711414	Zalaszentgrót	gravitációs gerinc	Aranyodi út	Épület, Építmény	2002	50	56	2052	KG-PVC	200	7	350 000	196 000	7 000	3 920	Zalaszentgrót osztatlan közös tulajdon	nem
2711398	Zalaszentgrót	gravitációs gerinc	Aranyodi út	Épület, Építmény	2002	50	56	2052	KG-PVC	200	11,8	590 000	330 400	11 800	6 608	Zalaszentgrót osztatlan közös tulajdon	nem
2711408	Zalaszentgrót	gravitációs gerinc	Aranyodi út	Épület, Építmény	2002	50	56	2052	KG-PVC	200	2,2	110 000	61 600	2 200	1 232	Zalaszentgrót osztatlan közös tulajdon	nem
2711721	Zalaszentgrót	gravitációs gerinc	Aranyodi út	Épület, Építmény	2002	50	56	2052	KG-PVC	200	22	1 100 000	616 000	22 000	12 320	Zalaszentgrót osztatlan közös tulajdon	nem
2711003	Zalaszentgrót	gravitációs gerinc	Aranyodi út	Épület, Építmény	2002	50	56	2052	KG-PVC	200	5,9	236 000	132 160	4 720	2 643	Zalaszentgrót osztatlan közös tulajdon	nem
2711803	Zalaszentgrót	gravitációs gerinc	Aranyodi út	Épület, Építmény	2002	50	56	2052	KG-PVC	200	41,2	1 442 000	807 520	28 840	16 150	Zalaszentgrót osztatlan közös tulajdon	nem
2711978	Zalaszentgrót	gravitációs gerinc	Aranyodi út	Épület, Építmény	2002	50	56	2052	KG-PVC	200	3,2	160 000	89 600	3 200	1 792	Zalaszentgrót osztatlan közös tulajdon	nem
2711412	Zalaszentgrót	gravitációs gerinc	Aranyodi út	Épület, Építmény	2002	50	56	2052	KG-PVC	200	8	400 000	224 000	8 000	4 480	Zalaszentgrót osztatlan közös tulajdon	nem
2711716	Zalaszentgrót	gravitációs gerinc	Aranyodi út	Épület, Építmény	2002	50	56	2052	KG-PVC	200	11,7	585 000	327 600	11 700	6 552	Zalaszentgrót osztatlan közös tulajdon	nem
2711717	Zalaszentgrót	gravitációs gerinc	Aranyodi út	Épület, Építmény	2002	50	56	2052	KG-PVC	200	1,7	85 000	47 600	1 700	952	Zalaszentgrót osztatlan közös tulajdon	nem
2711720	Zalaszentgrót	gravitációs gerinc	Aranyodi út	Épület, Építmény	2002	50	56	2052	KG-PVC	200	14,4	720 000	403 200	14 400	8 064	Zalaszentgrót osztatlan közös tulajdon	nem

VAGYONLELTÁR- vezeték																	
Zalaszentgrót és térsége																	
Gravitációs, nyomó gerinc és bekötő vezeték - Vonalas víziközműobjektum-csoportok																	
Víziközmű-objektum azonosítása, megnevezése					Állapot jellemzők						Gazdasági jellemzők						
Víziközmű objektum azonosító	Település	Objektum típus	Megnevezés	Szakági bontás	Üzembe helyezés éve	Várható élettartam (év)	Állagmutató (%)	Pótlás várható éve (év)	Anyag	Átmérő	Hossz	Újraelőállítási vagy helyettesítési költség (Ft)	Vagyonérték (Ft.)	ÉCS1 Éves pótlási költség (FT/év)	ÉCS2 Éves elszámolható amortizáció	Tulajdonos	KEHOP beruházás
2711405	Zalaszentgrót	gravitációs gerinc	Aranyodi út	Épület, Építmény	2002	50	56	2052	KG-PVC	200	12,7	635 000	355 600	12 700	7 112	Zalaszentgrót osztatlan közös tulajdon	nem
2711390	Zalaszentgrót	gravitációs gerinc	Aranyodi út	Épület, Építmény	2002	50	56	2052	KG-PVC	200	24,8	992 000	555 520	19 840	11 110	Zalaszentgrót osztatlan közös tulajdon	nem
2711991	Zalaszentgrót	gravitációs gerinc	Aranyodi út	Épület, Építmény	2002	50	56	2052	KG-PVC	200	33,1	1 655 000	926 800	33 100	18 536	Zalaszentgrót osztatlan közös tulajdon	nem
2711804	Zalaszentgrót	gravitációs gerinc	Aranyodi út	Épület, Építmény	2002	50	56	2052	KG-PVC	200	21,1	738 500	413 560	14 770	8 271	Zalaszentgrót osztatlan közös tulajdon	nem
2714131	Zalaszentgrót	gravitációs gerinc	Aranyodi út	Épület, Építmény	2002	50	56	2052	KG-PVC	200	8,4	420 000	235 200	8 400	4 704	Zalaszentgrót osztatlan közös tulajdon	nem
2711396	Zalaszentgrót	gravitációs gerinc	Aranyodi út	Épület, Építmény	2002	50	56	2052	KG-PVC	200	14,5	580 000	324 800	11 600	6 496	Zalaszentgrót osztatlan közös tulajdon	nem
2711996	Zalaszentgrót	gravitációs gerinc	Aranyodi út	Épület, Építmény	2002	50	56	2052	KG-PVC	200	18,8	752 000	421 120	15 040	8 422	Zalaszentgrót osztatlan közös tulajdon	nem
2714188	Zalaszentgrót	gravitációs gerinc	Aranyodi út	Épület, Építmény	2002	50	56	2052	KG-PVC	200	24,5	857 500	480 200	17 150	9 604	Zalaszentgrót osztatlan közös tulajdon	nem
2711982	Zalaszentgrót	gravitációs gerinc	Aranyodi út	Épület, Építmény	2002	50	56	2052	KG-PVC	200	3,7	185 000	103 600	3 700	2 072	Zalaszentgrót osztatlan közös tulajdon	nem
2711974	Zalaszentgrót	gravitációs gerinc	Aranyodi út	Épület, Építmény	2002	50	56	2052	KG-PVC	200	74,7	2 988 000	1 673 280	59 760	33 466	Zalaszentgrót osztatlan közös tulajdon	nem
2711400	Zalaszentgrót	gravitációs gerinc	Aranyodi út	Épület, Építmény	2002	50	56	2052	KG-PVC	200	7,6	380 000	212 800	7 600	4 256	Zalaszentgrót osztatlan közös tulajdon	nem
2711391	Zalaszentgrót	gravitációs gerinc	Aranyodi út	Épület, Építmény	2002	50	56	2052	KG-PVC	200	15,1	604 000	338 240	12 080	6 765	Zalaszentgrót osztatlan közös tulajdon	nem
2711394	Zalaszentgrót	gravitációs gerinc	Aranyodi út	Épület, Építmény	2002	50	56	2052	KG-PVC	200	1,5	60 000	33 600	1 200	672	Zalaszentgrót osztatlan közös tulajdon	nem
2711399	Zalaszentgrót	gravitációs gerinc	Aranyodi út	Épület, Építmény	2002	50	56	2052	KG-PVC	200	18,8	940 000	526 400	18 800	10 528	Zalaszentgrót osztatlan közös tulajdon	nem
2711719	Zalaszentgrót	gravitációs gerinc	Aranyodi út	Épület, Építmény	2002	50	56	2052	KG-PVC	200	16,4	820 000	459 200	16 400	9 184	Zalaszentgrót osztatlan közös tulajdon	nem
2714171	Zalaszentgrót	gravitációs gerinc	Aranyodi út	Épület, Építmény	2002	50	56	2052	KG-PVC	200	1,9	95 000	53 200	1 900	1 064	Zalaszentgrót osztatlan közös tulajdon	nem
2714174	Zalaszentgrót	gravitációs gerinc	Aranyodi út	Épület, Építmény	2002	50	56	2052	KG-PVC	200	16,2	810 000	453 600	16 200	9 072	Zalaszentgrót osztatlan közös tulajdon	nem
2711981	Zalaszentgrót	gravitációs gerinc	Aranyodi út	Épület, Építmény	2002	50	56	2052	KG-PVC	200	11,7	585 000	327 600	11 700	6 552	Zalaszentgrót osztatlan közös tulajdon	nem
2711406	Zalaszentgrót	gravitációs gerinc	Aranyodi út	Épület, Építmény	2002	50	56	2052	KG-PVC	200	10,5	525 000	294 000	10 500	5 880	Zalaszentgrót osztatlan közös tulajdon	nem
2711409	Zalaszentgrót	gravitációs gerinc	Aranyodi út	Épület, Építmény	2002	50	56	2052	KG-PVC	200	6,7	335 000	187 600	6 700	3 752	Zalaszentgrót osztatlan közös tulajdon	nem
2714135	Zalaszentgrót	gravitációs gerinc	Aranyodi út	Épület, Építmény	2002	50	56	2052	KG-PVC	200	11,1	555 000	310 800	11 100	6 216	Zalaszentgrót osztatlan közös tulajdon	nem
2714082	Zalaszentgrót	gravitációs gerinc	Aranyodi út	Épület, Építmény	2002	50	56	2052	KG-PVC	200	8,4	420 000	235 200	8 400	4 704	Zalaszentgrót osztatlan közös tulajdon	nem
2714190	Zalaszentgrót	gravitációs gerinc	Aranyodi út	Épület, Építmény	2002	50	56	2052	KG-PVC	200	1,4	49 000	27 440	980	549	Zalaszentgrót osztatlan közös tulajdon	nem
2714173	Zalaszentgrót	gravitációs gerinc	Aranyodi út	Épület, Építmény	2002	50	56	2052	KG-PVC	200	33,7	1 685 000	943 600	33 700	18 872	Zalaszentgrót osztatlan közös tulajdon	nem
2714091	Zalaszentgrót	gravitációs gerinc	Aranyodi út	Épület, Építmény	2002	50	56	2052	KG-PVC	200	4,7	188 000	105 280	3 760	2 106	Zalaszentgrót osztatlan közös tulajdon	nem
2714139	Zalaszentgrót	gravitációs gerinc	Aranyodi út	Épület, Építmény	2002	50	56	2052	KG-PVC	200	6,5	325 000	182 000	6 500	3 640	Zalaszentgrót osztatlan közös tulajdon	nem
2711971	Zalaszentgrót	gravitációs gerinc	Aranyodi út	Épület, Építmény	2002	50	56	2052	KG-PVC	200	13	650 000	364 000	13 000	7 280	Zalaszentgrót osztatlan közös tulajdon	nem
2711977	Zalaszentgrót	gravitációs gerinc	Aranyodi út	Épület, Építmény	2002	50	56	2052	KG-PVC	200	3,1	155 000	86 800	3 100	1 736	Zalaszentgrót osztatlan közös tulajdon	nem
2711987	Zalaszentgrót	gravitációs gerinc	Aranyodi út	Épület, Építmény	2002	50	56	2052	KG-PVC	200	11,5	575 000	322 000	11 500	6 440	Zalaszentgrót osztatlan közös tulajdon	nem
2711401	Zalaszentgrót	gravitációs gerinc	Aranyodi út	Épület, Építmény	2002	50	56	2052	KG-PVC	200	17,5	875 000	490 000	17 500	9 800	Zalaszentgrót osztatlan közös tulajdon	nem
2714136	Zalaszentgrót	gravitációs gerinc	Aranyodi út	Épület, Építmény	2002	50	56	2052	KG-PVC	200	14,2	710 000	397 600	14 200	7 952	Zalaszentgrót osztatlan közös tulajdon	nem
2711393	Zalaszentgrót	gravitációs gerinc	Aranyodi út	Épület, Építmény	2002	50	56	2052	KG-PVC	200	16,1	644 000	360 640	12 880	7 213	Zalaszentgrót osztatlan közös tulajdon	nem
2711395	Zalaszentgrót	gravitációs gerinc	Aranyodi út	Épület, Építmény	2002	50	56	2052	KG-PVC	200	15	600 000	336 000	12 000	6 720	Zalaszentgrót osztatlan közös tulajdon	nem
2714144	Zalaszentgrót	gravitációs gerinc	Aranyodi út	Épület, Építmény	2002	50	56	2052	KG-PVC	200	8,4	336 000	188 160	6 720	3 763	Zalaszentgrót osztatlan közös tulajdon	nem
2714146	Zalaszentgrót	gravitációs gerinc	Aranyodi út	Épület, Építmény	2002	50	56	2052	KG-PVC	200	26,7	1 068 000	598 080	21 360	11 962	Zalaszentgrót osztatlan közös tulajdon	nem
2711404	Zalaszentgrót	gravitációs gerinc	Aranyodi út	Épület, Építmény	2002	50	56	2052	KG-PVC	200	4,9	245 000	137 200	4 900	2 744	Zalaszentgrót osztatlan közös tulajdon	nem
2714138	Zalaszentgrót	gravitációs gerinc	Aranyodi út	Épület, Építmény	2002	50	56	2052	KG-PVC	200	7,5	375 000	210 000	7 500	4 200	Zalaszentgrót osztatlan közös tulajdon	nem
2714187	Zalaszentgrót	gravitációs gerinc	Aranyodi út	Épület, Építmény	2002	50	56	2052	KG-PVC	200	30,5	1 067 500	597 800	21 350	11 956	Zalaszentgrót osztatlan közös tulajdon	nem
2711802	Zalaszentgrót	gravitációs gerinc	Aranyodi út	Épület, Építmény	2002	50	56	2052	KG-PVC	200	0,8	28 000	15 680	560	314	Zalaszentgrót osztatlan közös tulajdon	nem
2711805	Zalaszentgrót	gravitációs gerinc	Aranyodi út	Épület, Építmény	2002	50	56	2052	KG-PVC	200	1,2	42 000	23 520	840	470	Zalaszentgrót osztatlan közös tulajdon	nem
2711713	Zalaszentgrót	gravitációs gerinc	Aranyodi út	Épület, Építmény	2002	50	56	2052	KG-PVC	200	13,1	655 000	366 800	13 100	7 336	Zalaszentgrót osztatlan közös tulajdon	nem
2714133	Zalaszentgrót	gravitációs gerinc	Aranyodi út	Épület, Építmény	2002	50	56	2052	KG-PVC	200	7,7	385 000	215 600	7 700	4 312	Zalaszentgrót osztatlan közös tulajdon	nem
2714134	Zalaszentgrót	gravitációs gerinc	Aranyodi út	Épület, Építmény	2002	50	56	2052	KG-PVC	200	2,3	115 000	64 400	2 300	1 288	Zalaszentgrót osztatlan közös tulajdon	nem
2714141	Zalaszentgrót	gravitációs gerinc	Aranyodi út	Épület, Építmény	2002	50	56	2052	KG-PVC	200	10,9	436 000	244 160	8 720	4 883	Zalaszentgrót osztatlan közös tulajdon	nem
2714132	Zalaszentgrót	gravitációs gerinc	Aranyodi út	Épület, Építmény	2002	50	56	2052	KG-PVC	200	17,7	885 000	495 600	17 700	9 912	Zalaszentgrót osztatlan közös tulajdon	nem
2715133	Zalaszentgrót	mellékgyűjtő	Balatoni utca	Épület, Építmény	2002	50	56	2052	KG-PVC	160	15,						

VAGYONLELTÁR- vezeték																	
Zalaszentgrót és térsége																	
Gravitációs, nyomó gerinc és bekötő vezeték - Vonalas víziközműobjektum-csoportok																	
Víziközmű-objektum azonosítása, megnevezése					Állapot jellemzők							Gazdasági jellemzők					
Víziközmű objektum azonosító	Település	Objektum típus	Megnevezés	Szakági bontás	Üzembe helyezés éve	Várható élettartam (év)	Állagmutató (%)	Pótlás várható éve (év)	Anyag	Átmérő	Hossz	Újraelőállítási vagy helyettesítési költség (Ft)	Vagyonérték (Ft.)	ÉCS1 Éves pótlási költség (FT/év)	ÉCS2 Éves elszámolható amortizáció	Tulajdonos	KEHOP beruházás
2719432	Zalaszentgrót	gravitációs gerinc	Balatoni utca	Épület, Építmény	2002	50	56	2052	KG-PVC	200	45,3	1 812 000	1 014 720	36 240	20 294	Zalaszentgrót osztatlan közös tulajdon	nem
2716396	Zalaszentgrót	gravitációs gerinc	Balatoni utca	Épület, Építmény	2002	50	56	2052	KG-PVC	200	19,7	689 500	386 120	13 790	7 722	Zalaszentgrót osztatlan közös tulajdon	nem
2716409	Zalaszentgrót	gravitációs gerinc	Balatoni utca	Épület, Építmény	2002	50	56	2052	KG-PVC	200	10,9	381 500	213 640	7 630	4 273	Zalaszentgrót osztatlan közös tulajdon	nem
2716411	Zalaszentgrót	gravitációs gerinc	Balatoni utca	Épület, Építmény	2002	50	56	2052	KG-PVC	200	19,5	682 500	382 200	13 650	7 644	Zalaszentgrót osztatlan közös tulajdon	nem
2716414	Zalaszentgrót	gravitációs gerinc	Balatoni utca	Épület, Építmény	2002	50	56	2052	KG-PVC	200	4,6	161 000	90 160	3 220	1 803	Zalaszentgrót osztatlan közös tulajdon	nem
2716416	Zalaszentgrót	gravitációs gerinc	Balatoni utca	Épület, Építmény	2002	50	56	2052	KG-PVC	200	9,2	322 000	180 320	6 440	3 606	Zalaszentgrót osztatlan közös tulajdon	nem
2717095	Zalaszentgrót	gravitációs gerinc	Balatoni utca	Épület, Építmény	2002	50	56	2052	KG-PVC	200	13,2	462 000	258 720	9 240	5 174	Zalaszentgrót osztatlan közös tulajdon	nem
2716302	Zalaszentgrót	gravitációs gerinc	Balatoni utca	Épület, Építmény	2002	50	56	2052	KG-PVC	200	30,2	1 208 000	676 480	24 160	13 530	Zalaszentgrót osztatlan közös tulajdon	nem
2716390	Zalaszentgrót	gravitációs gerinc	Balatoni utca	Épület, Építmény	2002	50	56	2052	KG-PVC	200	25,8	903 000	505 680	18 060	10 114	Zalaszentgrót osztatlan közös tulajdon	nem
2716391	Zalaszentgrót	gravitációs gerinc	Balatoni utca	Épület, Építmény	2002	50	56	2052	KG-PVC	200	33,5	1 172 500	656 600	23 450	13 132	Zalaszentgrót osztatlan közös tulajdon	nem
2716393	Zalaszentgrót	gravitációs gerinc	Balatoni utca	Épület, Építmény	2002	50	56	2052	KG-PVC	200	9	315 000	176 400	6 300	3 528	Zalaszentgrót osztatlan közös tulajdon	nem
2716408	Zalaszentgrót	gravitációs gerinc	Balatoni utca	Épület, Építmény	2002	50	56	2052	KG-PVC	200	37,7	1 319 500	738 920	26 390	14 778	Zalaszentgrót osztatlan közös tulajdon	nem
2719464	Zalaszentgrót	gravitációs gerinc	Balatoni utca	Épület, Építmény	2002	50	56	2052	KG-PVC	200	8,1	324 000	181 440	6 480	3 629	Zalaszentgrót osztatlan közös tulajdon	nem
2716394	Zalaszentgrót	gravitációs gerinc	Balatoni utca	Épület, Építmény	2002	50	56	2052	KG-PVC	200	10,9	381 500	213 640	7 630	4 273	Zalaszentgrót osztatlan közös tulajdon	nem
2716413	Zalaszentgrót	gravitációs gerinc	Balatoni utca	Épület, Építmény	2002	50	56	2052	KG-PVC	200	24,7	864 500	484 120	17 290	9 682	Zalaszentgrót osztatlan közös tulajdon	nem
2716372	Zalaszentgrót	gravitációs gerinc	Balatoni utca	Épület, Építmény	2002	50	56	2052	KG-PVC	200	43,5	1 740 000	974 400	34 800	19 488	Zalaszentgrót osztatlan közös tulajdon	nem
2716385	Zalaszentgrót	gravitációs gerinc	Balatoni utca	Épület, Építmény	2002	50	56	2052	KG-PVC	200	6	210 000	117 600	4 200	2 352	Zalaszentgrót osztatlan közös tulajdon	nem
2716392	Zalaszentgrót	gravitációs gerinc	Balatoni utca	Épület, Építmény	2002	50	56	2052	KG-PVC	200	5,6	196 000	109 760	3 920	2 195	Zalaszentgrót osztatlan közös tulajdon	nem
2719465	Zalaszentgrót	gravitációs gerinc	Balatoni utca	Épület, Építmény	2002	50	56	2052	KG-PVC	200	34,3	1 372 000	768 320	27 440	15 366	Zalaszentgrót osztatlan közös tulajdon	nem
2716304	Zalaszentgrót	gravitációs gerinc	Balatoni utca	Épület, Építmény	2002	50	56	2052	KG-PVC	200	10,3	412 000	230 720	8 240	4 614	Zalaszentgrót osztatlan közös tulajdon	nem
2716386	Zalaszentgrót	gravitációs gerinc	Balatoni utca	Épület, Építmény	2002	50	56	2052	KG-PVC	200	17	595 000	333 200	11 900	6 664	Zalaszentgrót osztatlan közös tulajdon	nem
2716389	Zalaszentgrót	gravitációs gerinc	Balatoni utca	Épület, Építmény	2002	50	56	2052	KG-PVC	200	11,9	416 500	233 240	8 330	4 665	Zalaszentgrót osztatlan közös tulajdon	nem
2716445	Zalaszentgrót	gravitációs gerinc	Balatoni utca	Épület, Építmény	2002	50	56	2052	KG-PVC	200	25,2	882 000	493 920	17 640	9 878	Zalaszentgrót osztatlan közös tulajdon	nem
2716395	Zalaszentgrót	gravitációs gerinc	Balatoni utca	Épület, Építmény	2002	50	56	2052	KG-PVC	200	4,6	161 000	90 160	3 220	1 803	Zalaszentgrót osztatlan közös tulajdon	nem
2716410	Zalaszentgrót	gravitációs gerinc	Balatoni utca	Épület, Építmény	2002	50	56	2052	KG-PVC	200	41,6	1 456 000	815 360	29 120	16 307	Zalaszentgrót osztatlan közös tulajdon	nem
2716412	Zalaszentgrót	gravitációs gerinc	Balatoni utca	Épület, Építmény	2002	50	56	2052	KG-PVC	200	6,6	231 000	129 360	4 620	2 587	Zalaszentgrót osztatlan közös tulajdon	nem
2717096	Zalaszentgrót	gravitációs gerinc	Balatoni utca	Épület, Építmény	2002	50	56	2052	KG-PVC	200	16,7	584 500	327 320	11 690	6 546	Zalaszentgrót osztatlan közös tulajdon	nem
2717112	Zalaszentgrót	gravitációs gerinc	Balatoni utca	Épület, Építmény	2002	50	56	2052	KG-PVC	200	0,7	24 500	13 720	490	274	Zalaszentgrót osztatlan közös tulajdon	nem
2719338	Zalaszentgrót	gravitációs gerinc	Balatoni utca	Épület, Építmény	2002	50	56	2052	KG-PVC	200	4,2	147 000	82 320	2 940	1 646	Zalaszentgrót osztatlan közös tulajdon	nem
2719337	Zalaszentgrót	gravitációs gerinc	Balatoni utca	Épület, Építmény	2002	50	56	2052	KG-PVC	200	18,2	637 000	356 720	12 740	7 134	Zalaszentgrót osztatlan közös tulajdon	nem
2716444	Zalaszentgrót	gravitációs gerinc	Balatoni utca	Épület, Építmény	2002	50	56	2052	KG-PVC	200	19,3	675 500	378 280	13 510	7 566	Zalaszentgrót osztatlan közös tulajdon	nem
2716446	Zalaszentgrót	gravitációs gerinc	Balatoni utca	Épület, Építmény	2002	50	56	2052	KG-PVC	200	14	490 000	274 400	9 800	5 488	Zalaszentgrót osztatlan közös tulajdon	nem
2717107	Zalaszentgrót	gravitációs gerinc	Balatoni utca	Épület, Építmény	2002	50	56	2052	KG-PVC	200	13,1	458 500	256 760	9 170	5 135	Zalaszentgrót osztatlan közös tulajdon	nem
2717158	Zalaszentgrót	gravitációs gerinc	Barátság utca	Épület, Építmény	2002	50	56	2052	KG-PVC	200	0,9	31 500	17 640	630	353	Zalaszentgrót osztatlan közös tulajdon	nem
2719394	Zalaszentgrót	gravitációs gerinc	Barátság utca	Épület, Építmény	2002	50	56	2052	KG-PVC	200	1,4	49 000	27 440	980	549	Zalaszentgrót osztatlan közös tulajdon	nem
2719395	Zalaszentgrót	gravitációs gerinc	Barátság utca	Épület, Építmény	2002	50	56	2052	KG-PVC	200	18,9	661 500	370 440	13 230	7 409	Zalaszentgrót osztatlan közös tulajdon	nem
2716626	Zalaszentgrót	gravitációs gerinc	Barátság utca	Épület, Építmény	2002	50	56	2052	KG-PVC	200	21,4	749 000	419 440	14 980	8 389	Zalaszentgrót osztatlan közös tulajdon	nem
2716618	Zalaszentgrót	gravitációs gerinc	Barátság utca	Épület, Építmény	2002	50	56	2052	KG-PVC	200	1,2	42 000	23 520	840	470	Zalaszentgrót osztatlan közös tulajdon	nem
2716629	Zalaszentgrót	gravitációs gerinc	Barátság utca	Épület, Építmény	2002	50	56	2052	KG-PVC	200	1,2	42 000	23 520	840	470	Zalaszentgrót osztatlan közös tulajdon	nem
2716621	Zalaszentgrót	gravitációs gerinc	Barátság utca	Épület, Építmény	2002	50	56	2052	KG-PVC	200	25,6	896 000	501 760	17 920	10 035	Zalaszentgrót osztatlan közös tulajdon	nem
2716622	Zalaszentgrót	gravitációs gerinc	Barátság utca	Épület, Építmény	2002	50	56	2052	KG-PVC	200	3,7	129 500	72 520	2 590	1 450	Zalaszentgrót osztatlan közös tulajdon	nem
2716627	Zalaszentgrót	gravitációs gerinc	Barátság utca	Épület, Építmény	2002	50	56	2052	KG-PVC	200	22,8	798 000	446 880	15 960	8 938	Zalaszentgrót osztatlan közös tulajdon	nem
2716623	Zalaszentgrót	gravitációs gerinc	Barátság utca	Épület, Építmény	2002	50	56	2052	KG-PVC	200	22,3	780 500	437 080	15 610	8 742	Zalaszentgrót osztatlan közös tulajdon	nem
2717159	Zalaszentgrót	gravitációs gerinc	Barátság utca	Épület, Építmény	2002	50	56	2052	KG-PVC	200	44,4	1 554 000	870 240	31 080	17 405	Zalaszentgrót osztatlan közös tulajdon	nem
2716624	Zalaszentgrót	gravitációs gerinc	Barátság utca	Épület, Építmény	2002	50	56	2052	KG-PVC	200	10,6	371 000	207 760	7 420	4 155	Zalaszentgrót osztatlan közös tulajdon	nem
2716628	Zalaszentgrót	gravitációs gerinc	Barátság utca	Épület, Építmény	2002	50	56	2052	KG-PVC	200	31,2	1 092 000	611 520	21 840	12 230	Zalaszentgrót osztatlan közös tulajdon	nem
2716633	Zalaszentgrót	gravitációs gerinc	Barátság utca	Épület, Építmény	2002	50	56	2052	KG-PVC	200	26,4	924 000	517 440	18 480	10 349	Zalaszentgrót osztatlan közös tulajdon	nem
2716620	Zalaszentgrót	gravitációs gerinc	Barátság utca	Épület, Építmény	2002	50	56	2052	KG-PVC	200	39,9	1 396 500	782 040	27 930	15 641	Zalaszentgrót osztatlan közös tulajdon	nem
2716619	Zalaszentgrót	gravitációs gerinc	Barátság utca	Épület, Építmény	2002	50	56	2052	KG-PVC	200	2,9	101 500	56 840	2 030	1 137	Zalaszentgrót osztatlan közös tulajdon	nem
2716630	Zalaszentgrót	gravitációs gerinc	Barátság utca	Épület, Építmény	2002	50	56	2052	KG-PVC	200	23	805 000	450 800	16 100	9 016	Zalaszentgrót osztatlan közös tulajdon	nem
2716631	Zalaszentgrót	gravitációs gerinc	Barátság utca	Épület, Építmény	2002	50	56	2052	KG-PVC	200	37,5	1 312 500	735 000	26 250	14 700	Zalaszentgrót osztatlan közös tulajdon	nem
2719393	Zalaszentgrót	gravitációs gerinc	Barátság utca	Épület, Építmény	2002	50	56	2052	KG-PVC	200	19,2	672 000	376 320	13 440	7 526	Zalaszentgrót osztatlan közös tulajdon	nem
2719396	Zalaszentgrót	gravitációs gerinc	Barátság utca	Épület, Építmény	2002	50	56	2052	KG-PVC	200	7,2	252 000	141 120	5 040	2 822	Zalaszentgrót osztatlan közös tulajdon	nem
2719369	Zalaszentgrót	gravitációs gerinc	Bem József utca	Épület, Építmény	2002	50	56	2052	KG-PVC	200	8,9	311 500	174 440	6 230	3 489	Zalaszentgrót osztatlan közös tulajdon	nem
2719366	Zalaszentgrót	gravitációs gerinc	Bem József utca	Épület, Építmény	2002	50	56	2052	KG-PVC	200	17,5	612 500	343 000	12 250	6 860	Zalaszentgrót osztatlan közös tulajdon	nem
2719365	Zalaszentgrót	gravitációs gerinc	Bem József utca	Épület, Építmény	2002	50	56	2052	KG-PVC	200	3	105 000	58 800	2 100	1 176	Zalaszentgrót osztatlan közös tulajdon	nem
2717113	Zalaszentgrót	gravitációs gerinc	Bem József utca	Épület, Építmény	2002	50	56	2052	KG-PVC	200	2,7	94 500	52 920	1 890	1 058	Zalaszentgrót osztatlan közös tulajdon	nem
2716790	Zalaszentgrót	gravitációs gerinc	Bem József utca	Épület, Építmény	2002	50	56	2052	KG-PVC	200	13,5	472 500	264 600	9 450	5 292	Zalaszentgrót osztatlan közös tulajdon	nem
2716789	Zalaszentgrót	gravitációs gerinc	Bem József utca	Épület, Építmény	2002	50	56	2052	KG-PVC	200	19,2	672 000	376 320	13 440	7 526	Zalaszentgrót osztatlan közös tulajdon	nem
2716786	Zalaszentgrót	gravitációs gerinc	Bem József utca	Épület, Építmény	2002	50	56	2052	KG-PVC	200	10,7	374 500	209 720	7 490	4 194	Zalaszentgrót osztatlan közös tulajdon	nem

VAGYONLELTÁR- vezeték																	
Zalaszentgrót és térsége																	
Gravitációs, nyomó gerinc és bekötő vezeték - Vonalas víziközműobjektum-csoportok																	
Víziközmű-objektum azonosítása, megnevezése					Állapot jellemzők							Gazdasági jellemzők					
Víziközmű objektum azonosító	Település	Objektum típus	Megnevezés	Szakági bontás	Üzembe helyezés éve	Várható élettartam (év)	Állagmutató (%)	Pótlás várható éve (év)	Anyag	Átmérő	Hossz	Újraelőállítási vagy helyettesítési költség (Ft)	Vagyonérték (Ft.)	ÉCS1 Éves pótlási költség (FT/év)	ÉCS2 Éves elszámolható amortizáció	Tulajdonos	KEHOP beruházás
2716617	Zalaszentgrót	gravitációs gerinc	Bem József utca	Épület, Építmény	2002	50	56	2052	KG-PVC	200	1,8	63 000	35 280	1 260	706	Zalaszentgrót osztatlan közös tulajdon	nem
2716616	Zalaszentgrót	gravitációs gerinc	Bem József utca	Épület, Építmény	2002	50	56	2052	KG-PVC	200	1,3	45 500	25 480	910	510	Zalaszentgrót osztatlan közös tulajdon	nem
2716615	Zalaszentgrót	gravitációs gerinc	Bem József utca	Épület, Építmény	2002	50	56	2052	KG-PVC	200	12,7	444 500	248 920	8 890	4 978	Zalaszentgrót osztatlan közös tulajdon	nem
2716614	Zalaszentgrót	gravitációs gerinc	Bem József utca	Épület, Építmény	2002	50	56	2052	KG-PVC	200	30,5	1 067 500	597 800	21 350	11 956	Zalaszentgrót osztatlan közös tulajdon	nem
2716613	Zalaszentgrót	gravitációs gerinc	Bem József utca	Épület, Építmény	2002	50	56	2052	KG-PVC	200	32,4	1 134 000	635 040	22 680	12 701	Zalaszentgrót osztatlan közös tulajdon	nem
2716612	Zalaszentgrót	gravitációs gerinc	Bem József utca	Épület, Építmény	2002	50	56	2052	KG-PVC	200	0,7	24 500	13 720	490	274	Zalaszentgrót osztatlan közös tulajdon	nem
2716611	Zalaszentgrót	gravitációs gerinc	Bem József utca	Épület, Építmény	2002	50	56	2052	KG-PVC	200	3	105 000	58 800	2 100	1 176	Zalaszentgrót osztatlan közös tulajdon	nem
2716607	Zalaszentgrót	gravitációs gerinc	Bem József utca	Épület, Építmény	2002	50	56	2052	KG-PVC	200	13,2	462 000	258 720	9 240	5 174	Zalaszentgrót osztatlan közös tulajdon	nem
2716606	Zalaszentgrót	gravitációs gerinc	Bem József utca	Épület, Építmény	2002	50	56	2052	KG-PVC	200	21,8	763 000	427 280	15 260	8 546	Zalaszentgrót osztatlan közös tulajdon	nem
2716605	Zalaszentgrót	gravitációs gerinc	Bem József utca	Épület, Építmény	2002	50	56	2052	KG-PVC	200	25,9	906 500	507 640	18 130	10 153	Zalaszentgrót osztatlan közös tulajdon	nem
2716604	Zalaszentgrót	gravitációs gerinc	Bem József utca	Épület, Építmény	2002	50	56	2052	KG-PVC	200	25,6	896 000	501 760	17 920	10 035	Zalaszentgrót osztatlan közös tulajdon	nem
2716600	Zalaszentgrót	gravitációs gerinc	Bem József utca	Épület, Építmény	2002	50	56	2052	KG-PVC	200	2,9	101 500	56 840	2 030	1 137	Zalaszentgrót osztatlan közös tulajdon	nem
2716598	Zalaszentgrót	gravitációs gerinc	Bem József utca	Épület, Építmény	2002	50	56	2052	KG-PVC	200	2,4	84 000	47 040	1 680	941	Zalaszentgrót osztatlan közös tulajdon	nem
2716597	Zalaszentgrót	gravitációs gerinc	Bem József utca	Épület, Építmény	2002	50	56	2052	KG-PVC	200	1,8	63 000	35 280	1 260	706	Zalaszentgrót osztatlan közös tulajdon	nem
2716595	Zalaszentgrót	gravitációs gerinc	Bem József utca	Épület, Építmény	2002	50	56	2052	KG-PVC	200	10,5	367 500	205 800	7 350	4 116	Zalaszentgrót osztatlan közös tulajdon	nem
2716594	Zalaszentgrót	gravitációs gerinc	Bem József utca	Épület, Építmény	2002	50	56	2052	KG-PVC	200	9,1	318 500	178 360	6 370	3 567	Zalaszentgrót osztatlan közös tulajdon	nem
2716593	Zalaszentgrót	gravitációs gerinc	Bem József utca	Épület, Építmény	2002	50	56	2052	KG-PVC	200	12,1	423 500	237 160	8 470	4 743	Zalaszentgrót osztatlan közös tulajdon	nem
2716788	Zalaszentgrót	gravitációs gerinc	Bem József utca	Épület, Építmény	2002	50	56	2052	KG-PVC	200	2,8	98 000	54 880	1 960	1 098	Zalaszentgrót osztatlan közös tulajdon	nem
2719378	Zalaszentgrót	gravitációs gerinc	Bem József utca	Épület, Építmény	2002	50	56	2052	KG-PVC	200	9	315 000	176 400	6 300	3 528	Zalaszentgrót osztatlan közös tulajdon	nem
2716610	Zalaszentgrót	gravitációs gerinc	Bem József utca	Épület, Építmény	2002	50	56	2052	KG-PVC	200	9,8	343 000	192 080	6 860	3 842	Zalaszentgrót osztatlan közös tulajdon	nem
2719368	Zalaszentgrót	gravitációs gerinc	Bem József utca	Épület, Építmény	2002	50	56	2052	KG-PVC	200	11,1	388 500	217 560	7 770	4 351	Zalaszentgrót osztatlan közös tulajdon	nem
2716601	Zalaszentgrót	gravitációs gerinc	Bem József utca	Épület, Építmény	2002	50	56	2052	KG-PVC	200	14,7	514 500	288 120	10 290	5 762	Zalaszentgrót osztatlan közös tulajdon	nem
2716608	Zalaszentgrót	gravitációs gerinc	Bem József utca	Épület, Építmény	2002	50	56	2052	KG-PVC	200	1,3	45 500	25 480	910	510	Zalaszentgrót osztatlan közös tulajdon	nem
2716591	Zalaszentgrót	gravitációs gerinc	Bem József utca	Épület, Építmény	2002	50	56	2052	KG-PVC	200	12,9	451 500	252 840	9 030	5 057	Zalaszentgrót osztatlan közös tulajdon	nem
2716592	Zalaszentgrót	gravitációs gerinc	Bem József utca	Épület, Építmény	2002	50	56	2052	KG-PVC	200	11,5	402 500	225 400	8 050	4 508	Zalaszentgrót osztatlan közös tulajdon	nem
2716602	Zalaszentgrót	gravitációs gerinc	Bem József utca	Épület, Építmény	2002	50	56	2052	KG-PVC	200	0,4	16 000	8 960	320	179	Zalaszentgrót osztatlan közös tulajdon	nem
2716599	Zalaszentgrót	gravitációs gerinc	Bem József utca	Épület, Építmény	2002	50	56	2052	KG-PVC	200	2,6	104 000	58 240	2 080	1 165	Zalaszentgrót osztatlan közös tulajdon	nem
2719367	Zalaszentgrót	gravitációs gerinc	Bem József utca	Épület, Építmény	2002	50	56	2052	KG-PVC	200	4,1	143 500	80 360	2 870	1 607	Zalaszentgrót osztatlan közös tulajdon	nem
2719370	Zalaszentgrót	gravitációs gerinc	Bem József utca	Épület, Építmény	2002	50	56	2052	KG-PVC	200	3	105 000	58 800	2 100	1 176	Zalaszentgrót osztatlan közös tulajdon	nem
2719377	Zalaszentgrót	gravitációs gerinc	Bem József utca	Épület, Építmény	2002	50	56	2052	KG-PVC	200	5,4	189 000	105 840	3 780	2 117	Zalaszentgrót osztatlan közös tulajdon	nem
2719454	Zalaszentgrót	gravitációs gerinc	Bercsényi Miklós utca	Épület, Építmény	2002	50	56	2052	KG-PVC	200	20,9	731 500	409 640	14 630	8 193	Zalaszentgrót osztatlan közös tulajdon	nem
2717110	Zalaszentgrót	gravitációs gerinc	Bercsényi Miklós utca	Épület, Építmény	2002	50	56	2052	KG-PVC	200	2,6	91 000	50 960	1 820	1 019	Zalaszentgrót osztatlan közös tulajdon	nem
2716312	Zalaszentgrót	gravitációs gerinc	Bercsényi Miklós utca	Épület, Építmény	2002	50	56	2052	KG-PVC	200	25,3	885 500	495 880	17 710	9 918	Zalaszentgrót osztatlan közös tulajdon	nem
2716318	Zalaszentgrót	gravitációs gerinc	Bercsényi Miklós utca	Épület, Építmény	2002	50	56	2052	KG-PVC	200	17	595 000	333 200	11 900	6 664	Zalaszentgrót osztatlan közös tulajdon	nem
2716343	Zalaszentgrót	gravitációs gerinc	Bercsényi Miklós utca	Épület, Építmény	2002	50	56	2052	KG-PVC	200	13,2	462 000	258 720	9 240	5 174	Zalaszentgrót osztatlan közös tulajdon	nem
2716313	Zalaszentgrót	gravitációs gerinc	Bercsényi Miklós utca	Épület, Építmény	2002	50	56	2052	KG-PVC	200	13	455 000	254 800	9 100	5 096	Zalaszentgrót osztatlan közös tulajdon	nem
2716317	Zalaszentgrót	gravitációs gerinc	Bercsényi Miklós utca	Épület, Építmény	2002	50	56	2052	KG-PVC	200	23,7	829 500	464 520	16 590	9 290	Zalaszentgrót osztatlan közös tulajdon	nem
2716320	Zalaszentgrót	gravitációs gerinc	Bercsényi Miklós utca	Épület, Építmény	2002	50	56	2052	KG-PVC	200	4,6	161 000	90 160	3 220	1 803	Zalaszentgrót osztatlan közös tulajdon	nem
2716319	Zalaszentgrót	gravitációs gerinc	Bercsényi Miklós utca	Épület, Építmény	2002	50	56	2052	KG-PVC	200	14,3	500 500	280 280	10 010	5 606	Zalaszentgrót osztatlan közös tulajdon	nem
2716341	Zalaszentgrót	gravitációs gerinc	Bercsényi Miklós utca	Épület, Építmény	2002	50	56	2052	KG-PVC	200	21,7	759 500	425 320	15 190	8 506	Zalaszentgrót osztatlan közös tulajdon	nem
2716342	Zalaszentgrót	gravitációs gerinc	Bercsényi Miklós utca	Épület, Építmény	2002	50	56	2052	KG-PVC	200	14	490 000	274 400	9 800	5 488	Zalaszentgrót osztatlan közös tulajdon	nem
2716345	Zalaszentgrót	gravitációs gerinc	Bercsényi Miklós utca	Épület, Építmény	2002	50	56	2052	KG-PVC	200	23,2	812 000	454 720	16 240	9 094	Zalaszentgrót osztatlan közös tulajdon	nem
2719456	Zalaszentgrót	gravitációs gerinc	Bercsényi Miklós utca	Épület, Építmény	2002	50	56	2052	KG-PVC	200	21	735 000	411 600	14 700	8 232	Zalaszentgrót osztatlan közös tulajdon	nem
2719459	Zalaszentgrót	gravitációs gerinc	Bercsényi Miklós utca	Épület, Építmény	2002	50	56	2052	KG-PVC	200	9,9	346 500	194 040	6 930	3 881	Zalaszentgrót osztatlan közös tulajdon	nem
2719460	Zalaszentgrót	gravitációs gerinc	Bercsényi Miklós utca	Épület, Építmény	2002	50	56	2052	KG-PVC	200	3,3	115 500	64 680	2 310	1 294	Zalaszentgrót osztatlan közös tulajdon	nem
2719461	Zalaszentgrót	gravitációs gerinc	Bercsényi Miklós utca	Épület, Építmény	2002	50	56	2052	KG-PVC	200	35,3	1 235 500	691 880	24 710	13 838	Zalaszentgrót osztatlan közös tulajdon	nem
2716314	Zalaszentgrót	gravitációs gerinc	Bercsényi Miklós utca	Épület, Építmény	2002	50	56	2052	KG-PVC	200	14,5	507 500	284 200	10 150	5 684	Zalaszentgrót osztatlan közös tulajdon	nem
2716311	Zalaszentgrót	gravitációs gerinc	Bercsényi Miklós utca	Épület, Építmény	2002	50	56	2052	KG-PVC	200	18	630 000	352 800	12 600	7 056	Zalaszentgrót osztatlan közös tulajdon	nem
2716347	Zalaszentgrót	gravitációs gerinc	Bercsényi Miklós utca	Épület, Építmény	2002	50	56	2052	KG-PVC	200	19,6	686 000	384 160	13 720	7 683	Zalaszentgrót osztatlan közös tulajdon	nem
2717109	Zalaszentgrót	gravitációs gerinc	Bercsényi Miklós utca	Épület, Építmény	2002	50	56	2052	KG-PVC	200	1	35 000	19 600	700	392	Zalaszentgrót osztatlan közös tulajdon	nem
2716344	Zalaszentgrót	gravitációs gerinc	Bercsényi Miklós utca	Épület, Építmény	2002	50	56	2052	KG-PVC	200	41	1 435 000	803 600	28 700	16 072	Zalaszentgrót osztatlan közös tulajdon	nem
2716346	Zalaszentgrót	gravitációs gerinc	Bercsényi Miklós utca	Épület, Építmény	2002	50	56	2052	KG-PVC	200	0,4	14 000	7 840	280	157	Zalaszentgrót osztatlan közös tulajdon	nem
2719455	Zalaszentgrót	gravitációs gerinc	Bercsényi Miklós utca	Épület, Építmény	2002	50	56	2052	KG-PVC	200	5,6	196 000	109 760	3 920	2 195	Zalaszentgrót osztatlan közös tulajdon	nem
2719457	Zalaszentgrót	gravitációs gerinc	Bercsényi Miklós utca	Épület, Építmény	2002	50	56	2052	KG-PVC	200	5	175 000	98 000	3 500	1 960	Zalaszentgrót osztatlan közös tulajdon	nem
2716358	Zalaszentgrót	gravitációs gerinc	Bocskai István utca	Épület, Építmény	2002	50	56	2052	KG-PVC	200	9	360 000	201 600	7 200	4 032	Zalaszentgrót osztatlan közös tulajdon	nem
2716324	Zalaszentgrót	gravitációs gerinc	Bocskai István utca	Épület, Építmény	2002	50	56	2052	KG-PVC	200	2,4	96 000	53 760	1 920	1 075	Zalaszentgrót osztatlan közös tulajdon	nem
2716323	Zalaszentgrót	gravitációs gerinc	Bocskai István utca	Épület, Építmény	2002	50	56	2052	KG-PVC	200	7,3	292 000	163 520	5 840	3 270	Zalaszentgrót osztatlan közös tulajdon	nem
3920047	Zalaszentgrót	gravitációs gerinc	Bocskai István utca	Épület, Építmény	2002	50	56	2052	KG-PVC	200	3,6	126 000	70 560	2 520	1 411	Zalaszentgrót osztatlan közös tulajdon	nem
2716364	Zalaszentgrót	gravitációs gerinc	Bocskai István utca	Épület, Építmény	2002	50	56	2052	KG-PVC	200	13,7	479 500	268 520	9 590	5 370	Zalaszentgrót osztatlan közös tulajdon	nem
2716330	Zalaszentgrót	gravitációs gerinc	Bocskai István utca	Épület, Építmény	2002	50	56	2052	KG-PVC	200	14,3	572 000	320 320	11 440	6 406	Zalaszentgrót osztatlan közös tulajdon	nem

VAGYONLELTÁR- vezeték																	
Zalaszentgrót és térsége																	
Gravitációs, nyomó gerinc és bekötő vezeték - Vonalas víziközműobjektum-csoportok																	
Víziközmű-objektum azonosítása, megnevezése					Állapot jellemzők							Gazdasági jellemzők					
Víziközmű objektum azonosító	Település	Objektum típus	Megnevezés	Szakági bontás	Üzembe helyezés éve	Várható élettartam (év)	Állagmutató (%)	Pótlás várható éve (év)	Anyag	Átmérő	Hossz	Újraelőállítási vagy helyettesítési költség (Ft)	Vagyonérték (Ft.)	ÉCS1 Éves pótlási költség (FT/év)	ÉCS2 Éves elszámolható amortizáció	Tulajdonos	KEHOP beruházás
2717104	Zalaszentgrót	gravitációs gerinc	Bocskai István utca	Épület, Építmény	2002	50	56	2052	KG-PVC	200	17,8	623 000	348 880	12 460	6 978	Zalaszentgrót osztatlan közös tulajdon	nem
2716367	Zalaszentgrót	gravitációs gerinc	Bocskai István utca	Épület, Építmény	2002	50	56	2052	KG-PVC	200	6,2	217 000	121 520	4 340	2 430	Zalaszentgrót osztatlan közös tulajdon	nem
2716338	Zalaszentgrót	gravitációs gerinc	Bocskai István utca	Épület, Építmény	2002	50	56	2052	KG-PVC	200	3,3	132 000	73 920	2 640	1 478	Zalaszentgrót osztatlan közös tulajdon	nem
3585197	Zalaszentgrót	gravitációs gerinc	Bocskai István utca	Épület, Építmény	2002	50	56	2052	KG-PVC	200	46,6	1 864 000	1 043 840	37 280	20 877	Zalaszentgrót osztatlan közös tulajdon	nem
2716321	Zalaszentgrót	gravitációs gerinc	Bocskai István utca	Épület, Építmény	2002	50	56	2052	KG-PVC	200	6,7	268 000	150 080	5 360	3 002	Zalaszentgrót osztatlan közös tulajdon	nem
2716335	Zalaszentgrót	gravitációs gerinc	Bocskai István utca	Épület, Építmény	2002	50	56	2052	KG-PVC	200	15,2	608 000	340 480	12 160	6 810	Zalaszentgrót osztatlan közös tulajdon	nem
2716333	Zalaszentgrót	gravitációs gerinc	Bocskai István utca	Épület, Építmény	2002	50	56	2052	KG-PVC	200	3,8	152 000	85 120	3 040	1 702	Zalaszentgrót osztatlan közös tulajdon	nem
2719451	Zalaszentgrót	gravitációs gerinc	Bocskai István utca	Épület, Építmény	2002	50	56	2052	KG-PVC	200	11,2	392 000	219 520	7 840	4 390	Zalaszentgrót osztatlan közös tulajdon	nem
2719452	Zalaszentgrót	gravitációs gerinc	Bocskai István utca	Épület, Építmény	2002	50	56	2052	KG-PVC	200	7,8	273 000	152 880	5 460	3 058	Zalaszentgrót osztatlan közös tulajdon	nem
2716327	Zalaszentgrót	gravitációs gerinc	Bocskai István utca	Épület, Építmény	2002	50	56	2052	KG-PVC	200	1,2	48 000	26 880	960	538	Zalaszentgrót osztatlan közös tulajdon	nem
2716326	Zalaszentgrót	gravitációs gerinc	Bocskai István utca	Épület, Építmény	2002	50	56	2052	KG-PVC	200	11,2	448 000	250 880	8 960	5 018	Zalaszentgrót osztatlan közös tulajdon	nem
2716332	Zalaszentgrót	gravitációs gerinc	Bocskai István utca	Épület, Építmény	2002	50	56	2052	KG-PVC	200	0,7	28 000	15 680	560	314	Zalaszentgrót osztatlan közös tulajdon	nem
2716328	Zalaszentgrót	gravitációs gerinc	Bocskai István utca	Épület, Építmény	2002	50	56	2052	KG-PVC	200	1,3	52 000	29 120	1 040	582	Zalaszentgrót osztatlan közös tulajdon	nem
2719462	Zalaszentgrót	gravitációs gerinc	Bocskai István utca	Épület, Építmény	2002	50	56	2052	KG-PVC	200	6,1	244 000	136 640	4 880	2 733	Zalaszentgrót osztatlan közös tulajdon	nem
2719448	Zalaszentgrót	gravitációs gerinc	Bocskai István utca	Épület, Építmény	2002	50	56	2052	KG-PVC	200	13,6	476 000	266 560	9 520	5 331	Zalaszentgrót osztatlan közös tulajdon	nem
2719463	Zalaszentgrót	gravitációs gerinc	Bocskai István utca	Épület, Építmény	2002	50	56	2052	KG-PVC	200	10,1	404 000	226 240	8 080	4 525	Zalaszentgrót osztatlan közös tulajdon	nem
2716336	Zalaszentgrót	gravitációs gerinc	Bocskai István utca	Épület, Építmény	2002	50	56	2052	KG-PVC	200	14,8	592 000	331 520	11 840	6 630	Zalaszentgrót osztatlan közös tulajdon	nem
2716337	Zalaszentgrót	gravitációs gerinc	Bocskai István utca	Épület, Építmény	2002	50	56	2052	KG-PVC	200	11,1	444 000	248 640	8 880	4 973	Zalaszentgrót osztatlan közös tulajdon	nem
2716363	Zalaszentgrót	gravitációs gerinc	Bocskai István utca	Épület, Építmény	2002	50	56	2052	KG-PVC	200	63,1	2 208 500	1 236 760	44 170	24 735	Zalaszentgrót osztatlan közös tulajdon	nem
2716376	Zalaszentgrót	gravitációs gerinc	Bocskai István utca	Épület, Építmény	2002	50	56	2052	KG-PVC	200	7,3	255 500	143 080	5 110	2 862	Zalaszentgrót osztatlan közös tulajdon	nem
2719449	Zalaszentgrót	gravitációs gerinc	Bocskai István utca	Épület, Építmény	2002	50	56	2052	KG-PVC	200	5,8	232 000	129 920	4 640	2 598	Zalaszentgrót osztatlan közös tulajdon	nem
2717105	Zalaszentgrót	gravitációs gerinc	Bocskai István utca	Épület, Építmény	2002	50	56	2052	KG-PVC	200	6,9	276 000	154 560	5 520	3 091	Zalaszentgrót osztatlan közös tulajdon	nem
2716325	Zalaszentgrót	gravitációs gerinc	Bocskai István utca	Épület, Építmény	2002	50	56	2052	KG-PVC	200	3	120 000	67 200	2 400	1 344	Zalaszentgrót osztatlan közös tulajdon	nem
2716329	Zalaszentgrót	gravitációs gerinc	Bocskai István utca	Épület, Építmény	2002	50	56	2052	KG-PVC	200	9,4	376 000	210 560	7 520	4 211	Zalaszentgrót osztatlan közös tulajdon	nem
2716339	Zalaszentgrót	gravitációs gerinc	Bocskai István utca	Épület, Építmény	2002	50	56	2052	KG-PVC	200	3,4	136 000	76 160	2 720	1 523	Zalaszentgrót osztatlan közös tulajdon	nem
2716340	Zalaszentgrót	gravitációs gerinc	Bocskai István utca	Épület, Építmény	2002	50	56	2052	KG-PVC	200	12,3	492 000	275 520	9 840	5 510	Zalaszentgrót osztatlan közös tulajdon	nem
2716368	Zalaszentgrót	gravitációs gerinc	Bocskai István utca	Épület, Építmény	2002	50	56	2052	KG-PVC	200	6,8	238 000	133 280	4 760	2 666	Zalaszentgrót osztatlan közös tulajdon	nem
2719450	Zalaszentgrót	gravitációs gerinc	Bocskai István utca	Épület, Építmény	2002	50	56	2052	KG-PVC	200	25,4	889 000	497 840	17 780	9 957	Zalaszentgrót osztatlan közös tulajdon	nem
2716331	Zalaszentgrót	gravitációs gerinc	Bocskai István utca	Épület, Építmény	2002	50	56	2052	KG-PVC	200	16,6	664 000	371 840	13 280	7 437	Zalaszentgrót osztatlan közös tulajdon	nem
2719453	Zalaszentgrót	gravitációs gerinc	Bocskai István utca	Épület, Építmény	2002	50	56	2052	KG-PVC	200	9,5	332 500	186 200	6 650	3 724	Zalaszentgrót osztatlan közös tulajdon	nem
2716362	Zalaszentgrót	gravitációs gerinc	Bocskai István utca	Épület, Építmény	2002	50	56	2052	KG-PVC	200	1,5	52 500	29 400	1 050	588	Zalaszentgrót osztatlan közös tulajdon	nem
2717103	Zalaszentgrót	gravitációs gerinc	Bocskai István utca	Épület, Építmény	2002	50	56	2052	KG-PVC	200	2	70 000	39 200	1 400	784	Zalaszentgrót osztatlan közös tulajdon	nem
3920046	Zalaszentgrót	gravitációs gerinc	Bocskai István utca	Épület, Építmény	2002	50	56	2052	KG-PVC	200	25,2	882 000	493 920	17 640	9 878	Zalaszentgrót osztatlan közös tulajdon	nem
2716322	Zalaszentgrót	gravitációs gerinc	Bocskai István utca	Épület, Építmény	2002	50	56	2052	KG-PVC	200	18	720 000	403 200	14 400	8 064	Zalaszentgrót osztatlan közös tulajdon	nem
2716359	Zalaszentgrót	gravitációs gerinc	Bocskai István utca	Épület, Építmény	2002	50	56	2052	KG-PVC	200	11,8	413 000	231 280	8 260	4 626	Zalaszentgrót osztatlan közös tulajdon	nem
2716360	Zalaszentgrót	gravitációs gerinc	Bocskai István utca	Épület, Építmény	2002	50	56	2052	KG-PVC	200	14,3	500 500	280 280	10 010	5 606	Zalaszentgrót osztatlan közös tulajdon	nem
2716365	Zalaszentgrót	gravitációs gerinc	Bocskai István utca	Épület, Építmény	2002	50	56	2052	KG-PVC	200	8,6	301 000	168 560	6 020	3 371	Zalaszentgrót osztatlan közös tulajdon	nem
2716356	Zalaszentgrót	gravitációs gerinc	Bocskai István utca	Épület, Építmény	2002	50	56	2052	KG-PVC	200	12,3	492 000	275 520	9 840	5 510	Zalaszentgrót osztatlan közös tulajdon	nem
2716357	Zalaszentgrót	gravitációs gerinc	Bocskai István utca	Épület, Építmény	2002	50	56	2052	KG-PVC	200	22,8	912 000	510 720	18 240	10 214	Zalaszentgrót osztatlan közös tulajdon	nem
2716667	Zalaszentgrót	gravitációs gerinc	Csáfordi utca	Épület, Építmény	2002	50	56	2052	KG-PVC	200	23,9	1 195 000	669 200	23 900	13 384	Zalaszentgrót osztatlan közös tulajdon	nem
2716678	Zalaszentgrót	gravitációs gerinc	Csáfordi utca	Épület, Építmény	2002	50	56	2052	KG-PVC	200	14,7	735 000	411 600	14 700	8 232	Zalaszentgrót osztatlan közös tulajdon	nem
2719280	Zalaszentgrót	gravitációs gerinc	Csáfordi utca	Épület, Építmény	2002	50	56	2052	KG-PVC	200	2,4	120 000	67 200	2 400	1 344	Zalaszentgrót osztatlan közös tulajdon	nem
2719274	Zalaszentgrót	gravitációs gerinc	Csáfordi utca	Épület, Építmény	2002	50	56	2052	KG-PVC	200	13,7	685 000	383 600	13 700	7 672	Zalaszentgrót osztatlan közös tulajdon	nem
2719273	Zalaszentgrót	gravitációs gerinc	Csáfordi utca	Épület, Építmény	2002	50	56	2052	KG-PVC	200	1,8	90 000	50 400	1 800	1 008	Zalaszentgrót osztatlan közös tulajdon	nem
2716796	Zalaszentgrót	gravitációs gerinc	Csáfordi utca	Épület, Építmény	2002	50	56	2052	KG-PVC	200	1,8	90 000	50 400	1 800	1 008	Zalaszentgrót osztatlan közös tulajdon	nem
2719269	Zalaszentgrót	gravitációs gerinc	Csáfordi utca	Épület, Építmény	2002	50	56	2052	KG-PVC	200	18,1	905 000	506 800	18 100	10 136	Zalaszentgrót osztatlan közös tulajdon	nem
2719268	Zalaszentgrót	gravitációs gerinc	Csáfordi utca	Épület, Építmény	2002	50	56	2052	KG-PVC	200	5,4	270 000	151 200	5 400	3 024	Zalaszentgrót osztatlan közös tulajdon	nem
2719267	Zalaszentgrót	gravitációs gerinc	Csáfordi utca	Épület, Építmény	2002	50	56	2052	KG-PVC	200	26,1	1 305 000	730 800	26 100	14 616	Zalaszentgrót osztatlan közös tulajdon	nem
2719266	Zalaszentgrót	gravitációs gerinc	Csáfordi utca	Épület, Építmény	2002	50	56	2052	KG-PVC	200	5,9	295 000	165 200	5 900	3 304	Zalaszentgrót osztatlan közös tulajdon	nem
2719264	Zalaszentgrót	gravitációs gerinc	Csáfordi utca	Épület, Építmény	2002	50	56	2052	KG-PVC	200	2,9	145 000	81 200	2 900	1 624	Zalaszentgrót osztatlan közös tulajdon	nem
2719263	Zalaszentgrót	gravitációs gerinc	Csáfordi utca	Épület, Építmény	2002	50	56	2052	KG-PVC	200	25,9	1 295 000	725 200	25 900	14 504	Zalaszentgrót osztatlan közös tulajdon	nem
2719262	Zalaszentgrót	gravitációs gerinc	Csáfordi utca	Épület, Építmény	2002	50	56	2052	KG-PVC	200	3,3	165 000	92 400	3 300	1 848	Zalaszentgrót osztatlan közös tulajdon	nem
2716837	Zalaszentgrót	gravitációs gerinc	Csáfordi utca	Épület, Építmény	2002	50	56	2052	KG-PVC	200	16,4	820 000	459 200	16 400	9 184	Zalaszentgrót osztatlan közös tulajdon	nem
2716834	Zalaszentgrót	gravitációs gerinc	Csáfordi utca	Épület, Építmény	2002	50	56	2052	KG-PVC	200	6,6	330 000	184 800	6 600	3 696	Zalaszentgrót osztatlan közös tulajdon	nem
2716813	Zalaszentgrót	gravitációs gerinc	Csáfordi utca	Épület, Építmény	2002	50	56	2052	KG-PVC	200	19,8	990 000	554 400	19 800	11 088	Zalaszentgrót osztatlan közös tulajdon	nem
2719257	Zalaszentgrót	gravitációs gerinc	Csáfordi utca	Épület, Építmény	2002	50	56	2052	KG-PVC	200	4,9	171 500	96 040	3 430	1 921	Zalaszentgrót osztatlan közös tulajdon	nem
2719256	Zalaszentgrót	gravitációs gerinc	Csáfordi utca	Épület, Építmény	2002	50	56	2052	KG-PVC	200	95,2	3 332 000	1 865 920	66 640	37 318	Zalaszentgrót osztatlan közös tulajdon	nem
2719254	Zalaszentgrót	gravitációs gerinc	Csáfordi utca	Épület, Építmény	2002	50	56	2052	KG-PVC	200	7,3	255 500	143 080	5 110	2 862	Zalaszentgrót osztatlan közös tulajdon	nem
2719252	Zalaszentgrót	gravitációs gerinc	Csáfordi utca	Épület, Építmény	2002	50	56	2052	KG-PVC	200	7	245 000	137 200	4 900	2 744	Zalaszentgrót osztatlan közös tulajdon	nem
2716829	Zalaszentgrót	gravitációs gerinc	Csáfordi utca	Épület, Építmény	2002	50	56	2052	KG-PVC	200	20,2	1 010 000	565 600	20 200	11 312	Zalaszentgrót osztatlan közös tulajdon	nem

VAGYONLELTÁR- vezetékek																	
Zalaszentgrót és térsége																	
Gravitációs, nyomó gerinc és bekötő vezetékek - Vonalas víziközműobjektum-csoportok																	
Víziközmű-objektum azonosítása, megnevezése					Állapot jellemzők						Gazdasági jellemzők						
Víziközmű objektum azonosító	Település	Objektum típus	Megnevezés	Szakági bontás	Üzembe helyezés éve	Várható élettartam (év)	Állagmutató (%)	Pótlás várható éve (év)	Anyag	Átmérő	Hossz	Újraelőállítási vagy helyettesítési költség (Ft)	Vagyonérték (Ft.)	ÉCS1 Éves pótlási költség (FT/év)	ÉCS2 Éves elszámolható amortizáció	Tulajdonos	KEHOP beruházás
2717047	Zalaszentgrót	gravitációs gerinc	Csáfordi utca	Épület, Építmény	2002	50	56	2052	KG-PVC	200	8,3	415 000	232 400	8 300	4 648	Zalaszentgrót osztatlan közös tulajdon	nem
2717053	Zalaszentgrót	gravitációs gerinc	Csáfordi utca	Épület, Építmény	2002	50	56	2052	KG-PVC	200	1,8	90 000	50 400	1 800	1 008	Zalaszentgrót osztatlan közös tulajdon	nem
2716670	Zalaszentgrót	gravitációs gerinc	Csáfordi utca	Épület, Építmény	2002	50	56	2052	KG-PVC	200	20,6	1 030 000	576 800	20 600	11 536	Zalaszentgrót osztatlan közös tulajdon	nem
2716688	Zalaszentgrót	gravitációs gerinc	Csáfordi utca	Épület, Építmény	2002	50	56	2052	KG-PVC	200	19,2	960 000	537 600	19 200	10 752	Zalaszentgrót osztatlan közös tulajdon	nem
2719255	Zalaszentgrót	gravitációs gerinc	Csáfordi utca	Épület, Építmény	2002	50	56	2052	KG-PVC	200	43,7	1 529 500	856 520	30 590	17 130	Zalaszentgrót osztatlan közös tulajdon	nem
2717071	Zalaszentgrót	gravitációs gerinc	Csáfordi utca	Épület, Építmény	2002	50	56	2052	KG-PVC	200	1,5	75 000	42 000	1 500	840	Zalaszentgrót osztatlan közös tulajdon	nem
2717065	Zalaszentgrót	gravitációs gerinc	Csáfordi utca	Épület, Építmény	2002	50	56	2052	KG-PVC	200	23,5	1 175 000	658 000	23 500	13 160	Zalaszentgrót osztatlan közös tulajdon	nem
2716659	Zalaszentgrót	gravitációs gerinc	Csáfordi utca	Épület, Építmény	2002	50	56	2052	KG-PVC	200	20,6	1 030 000	576 800	20 600	11 536	Zalaszentgrót osztatlan közös tulajdon	nem
2717051	Zalaszentgrót	gravitációs gerinc	Csáfordi utca	Épület, Építmény	2002	50	56	2052	KG-PVC	200	22,9	1 145 000	641 200	22 900	12 824	Zalaszentgrót osztatlan közös tulajdon	nem
2717031	Zalaszentgrót	gravitációs gerinc	Csáfordi utca	Épület, Építmény	2002	50	56	2052	KG-PVC	200	1,9	95 000	53 200	1 900	1 064	Zalaszentgrót osztatlan közös tulajdon	nem
2716663	Zalaszentgrót	gravitációs gerinc	Csáfordi utca	Épület, Építmény	2002	50	56	2052	KG-PVC	200	35	1 750 000	980 000	35 000	19 600	Zalaszentgrót osztatlan közös tulajdon	nem
2716674	Zalaszentgrót	gravitációs gerinc	Csáfordi utca	Épület, Építmény	2002	50	56	2052	KG-PVC	200	15,9	795 000	445 200	15 900	8 904	Zalaszentgrót osztatlan közös tulajdon	nem
2716671	Zalaszentgrót	gravitációs gerinc	Csáfordi utca	Épület, Építmény	2002	50	56	2052	KG-PVC	200	20,3	1 015 000	568 400	20 300	11 368	Zalaszentgrót osztatlan közös tulajdon	nem
2716838	Zalaszentgrót	gravitációs gerinc	Csáfordi utca	Épület, Építmény	2002	50	56	2052	KG-PVC	200	9,6	480 000	268 800	9 600	5 376	Zalaszentgrót osztatlan közös tulajdon	nem
2719271	Zalaszentgrót	gravitációs gerinc	Csáfordi utca	Épület, Építmény	2002	50	56	2052	KG-PVC	200	2,5	125 000	70 000	2 500	1 400	Zalaszentgrót osztatlan közös tulajdon	nem
2716693	Zalaszentgrót	gravitációs gerinc	Csáfordi utca	Épület, Építmény	2002	50	56	2052	KG-PVC	200	20,6	1 030 000	576 800	20 600	11 536	Zalaszentgrót osztatlan közös tulajdon	nem
2716694	Zalaszentgrót	gravitációs gerinc	Csáfordi utca	Épület, Építmény	2002	50	56	2052	KG-PVC	200	15	750 000	420 000	15 000	8 400	Zalaszentgrót osztatlan közös tulajdon	nem
2719299	Zalaszentgrót	gravitációs gerinc	Csáfordi utca	Épület, Építmény	2002	50	56	2052	KG-PVC	200	13,5	675 000	378 000	13 500	7 560	Zalaszentgrót osztatlan közös tulajdon	nem
2717033	Zalaszentgrót	gravitációs gerinc	Csáfordi utca	Épület, Építmény	2002	50	56	2052	KG-PVC	200	2,4	84 000	47 040	1 680	941	Zalaszentgrót osztatlan közös tulajdon	nem
2716669	Zalaszentgrót	gravitációs gerinc	Csáfordi utca	Épület, Építmény	2002	50	56	2052	KG-PVC	200	2,5	125 000	70 000	2 500	1 400	Zalaszentgrót osztatlan közös tulajdon	nem
2716795	Zalaszentgrót	gravitációs gerinc	Csáfordi utca	Épület, Építmény	2002	50	56	2052	KG-PVC	200	2,7	135 000	75 600	2 700	1 512	Zalaszentgrót osztatlan közös tulajdon	nem
2716655	Zalaszentgrót	gravitációs gerinc	Csáfordi utca	Épület, Építmény	2002	50	56	2052	KG-PVC	200	16,5	825 000	462 000	16 500	9 240	Zalaszentgrót osztatlan közös tulajdon	nem
2716675	Zalaszentgrót	gravitációs gerinc	Csáfordi utca	Épület, Építmény	2002	50	56	2052	KG-PVC	200	48,9	2 445 000	1 369 200	48 900	27 384	Zalaszentgrót osztatlan közös tulajdon	nem
2719259	Zalaszentgrót	gravitációs gerinc	Csáfordi utca	Épület, Építmény	2002	50	56	2052	KG-PVC	200	14,9	745 000	417 200	14 900	8 344	Zalaszentgrót osztatlan közös tulajdon	nem
2719265	Zalaszentgrót	gravitációs gerinc	Csáfordi utca	Épület, Építmény	2002	50	56	2052	KG-PVC	200	26,2	1 310 000	733 600	26 200	14 672	Zalaszentgrót osztatlan közös tulajdon	nem
2716689	Zalaszentgrót	gravitációs gerinc	Csáfordi utca	Épület, Építmény	2002	50	56	2052	KG-PVC	200	6,9	345 000	193 200	6 900	3 864	Zalaszentgrót osztatlan közös tulajdon	nem
2716201	Zalaszentgrót	gravitációs gerinc	Csáfordi utca	Épület, Építmény	2002	50	56	2052	KG-PVC	200	17,2	860 000	481 600	17 200	9 632	Zalaszentgrót osztatlan közös tulajdon	nem
2716676	Zalaszentgrót	gravitációs gerinc	Csáfordi utca	Épület, Építmény	2002	50	56	2052	KG-PVC	200	4,2	210 000	117 600	4 200	2 352	Zalaszentgrót osztatlan közös tulajdon	nem
2719283	Zalaszentgrót	gravitációs gerinc	Csáfordi utca	Épület, Építmény	2002	50	56	2052	KG-PVC	200	11,5	402 500	225 400	8 050	4 508	Zalaszentgrót osztatlan közös tulajdon	nem
2719293	Zalaszentgrót	gravitációs gerinc	Csáfordi utca	Épület, Építmény	2002	50	56	2052	KG-PVC	200	1,4	70 000	39 200	1 400	784	Zalaszentgrót osztatlan közös tulajdon	nem
2719270	Zalaszentgrót	gravitációs gerinc	Csáfordi utca	Épület, Építmény	2002	50	56	2052	KG-PVC	200	10,2	510 000	285 600	10 200	5 712	Zalaszentgrót osztatlan közös tulajdon	nem
2719292	Zalaszentgrót	gravitációs gerinc	Csáfordi utca	Épület, Építmény	2002	50	56	2052	KG-PVC	200	27,4	1 370 000	767 200	27 400	15 344	Zalaszentgrót osztatlan közös tulajdon	nem
2716791	Zalaszentgrót	gravitációs gerinc	Csáfordi utca	Épület, Építmény	2002	50	56	2052	KG-PVC	200	19	950 000	532 000	19 000	10 640	Zalaszentgrót osztatlan közös tulajdon	nem
2716793	Zalaszentgrót	gravitációs gerinc	Csáfordi utca	Épület, Építmény	2002	50	56	2052	KG-PVC	200	22,3	1 115 000	624 400	22 300	12 488	Zalaszentgrót osztatlan közös tulajdon	nem
2716660	Zalaszentgrót	gravitációs gerinc	Csáfordi utca	Épület, Építmény	2002	50	56	2052	KG-PVC	200	24,4	1 220 000	683 200	24 400	13 664	Zalaszentgrót osztatlan közös tulajdon	nem
2716792	Zalaszentgrót	gravitációs gerinc	Csáfordi utca	Épület, Építmény	2002	50	56	2052	KG-PVC	200	19,3	965 000	540 400	19 300	10 808	Zalaszentgrót osztatlan közös tulajdon	nem
2719250	Zalaszentgrót	gravitációs gerinc	Csáfordi utca	Épület, Építmény	2002	50	56	2052	KG-PVC	200	11	385 000	215 600	7 700	4 312	Zalaszentgrót osztatlan közös tulajdon	nem
2719251	Zalaszentgrót	gravitációs gerinc	Csáfordi utca	Épület, Építmény	2002	50	56	2052	KG-PVC	200	15,9	556 500	311 640	11 130	6 233	Zalaszentgrót osztatlan közös tulajdon	nem
2716812	Zalaszentgrót	gravitációs gerinc	Csáfordi utca	Épület, Építmény	2002	50	56	2052	KG-PVC	200	2,3	115 000	64 400	2 300	1 288	Zalaszentgrót osztatlan közös tulajdon	nem
2716831	Zalaszentgrót	gravitációs gerinc	Csáfordi utca	Épület, Építmény	2002	50	56	2052	KG-PVC	200	30,7	1 535 000	859 600	30 700	17 192	Zalaszentgrót osztatlan közös tulajdon	nem
2716202	Zalaszentgrót	gravitációs gerinc	Csáfordi utca	Épület, Építmény	2002	50	56	2052	KG-PVC	200	6,3	315 000	176 400	6 300	3 528	Zalaszentgrót osztatlan közös tulajdon	nem
2716811	Zalaszentgrót	gravitációs gerinc	Csáfordi utca	Épület, Építmény	2002	50	56	2052	KG-PVC	200	15,8	790 000	442 400	15 800	8 848	Zalaszentgrót osztatlan közös tulajdon	nem
2716692	Zalaszentgrót	gravitációs gerinc	Csáfordi utca	Épület, Építmény	2002	50	56	2052	KG-PVC	200	20,4	1 020 000	571 200	20 400	11 424	Zalaszentgrót osztatlan közös tulajdon	nem
3920043	Zalaszentgrót	gravitációs gerinc	Csáfordi utca	Épület, Építmény	2002	50	56	2052	KG-PVC	200	12,8	640 000	358 400	12 800	7 168		

VAGYONLELTÁR- vezeték																	
Zalaszentgrót és térsége																	
Gravitációs, nyomó gerinc és bekötő vezeték - Vonalas víziközműobjektum-csoportok																	
Víziközmű-objektum azonosítása, megnevezése					Állapot jellemzők							Gazdasági jellemzők					
Víziközmű objektum azonosító	Település	Objektum típus	Megnevezés	Szakági bontás	Üzembe helyezés éve	Várható élettartam (év)	Állagmutató (%)	Pótlás várható éve (év)	Anyag	Átmérő	Hossz	Újraelőállítási vagy helyettesítési költség (Ft)	Vagyonérték (Ft.)	ÉCS1 Éves pótlási költség (FT/év)	ÉCS2 Éves elszámolható amortizáció	Tulajdonos	KEHOP beruházás
2717070	Zalaszentgrót	gravitációs gerinc	Csáfordi utca	Épület, Építmény	2002	50	56	2052	KG-PVC	200	29	1 450 000	812 000	29 000	16 240	Zalaszentgrót osztatlan közös tulajdon	nem
2717075	Zalaszentgrót	gravitációs gerinc	Csáfordi utca	Épület, Építmény	2002	50	56	2052	KG-PVC	200	1,7	85 000	47 600	1 700	952	Zalaszentgrót osztatlan közös tulajdon	nem
2719260	Zalaszentgrót	gravitációs gerinc	Csáfordi utca	Épület, Építmény	2002	50	56	2052	KG-PVC	200	1,1	55 000	30 800	1 100	616	Zalaszentgrót osztatlan közös tulajdon	nem
2717069	Zalaszentgrót	gravitációs gerinc	Csáfordi utca	Épület, Építmény	2002	50	56	2052	KG-PVC	200	9,4	376 000	210 560	7 520	4 211	Zalaszentgrót osztatlan közös tulajdon	nem
2717038	Zalaszentgrót	gravitációs gerinc	Csáfordi utca	Épület, Építmény	2002	50	56	2052	KG-PVC	200	4,1	164 000	91 840	3 280	1 837	Zalaszentgrót osztatlan közös tulajdon	nem
3920044	Zalaszentgrót	gravitációs gerinc	Csáfordi utca	Épület, Építmény	2002	50	56	2052	KG-PVC	200	35,2	1 760 000	985 600	35 200	19 712	Zalaszentgrót osztatlan közös tulajdon	nem
2719282	Zalaszentgrót	gravitációs gerinc	Csáfordi utca	Épület, Építmény	2002	50	56	2052	KG-PVC	200	17,9	895 000	501 200	17 900	10 024	Zalaszentgrót osztatlan közös tulajdon	nem
2719284	Zalaszentgrót	gravitációs gerinc	Csáfordi utca	Épület, Építmény	2002	50	56	2052	KG-PVC	200	54,1	1 893 500	1 060 360	37 870	21 207	Zalaszentgrót osztatlan közös tulajdon	nem
2719291	Zalaszentgrót	gravitációs gerinc	Csáfordi utca	Épület, Építmény	2002	50	56	2052	KG-PVC	200	20,1	1 005 000	562 800	20 100	11 256	Zalaszentgrót osztatlan közös tulajdon	nem
2719296	Zalaszentgrót	gravitációs gerinc	Csáfordi utca	Épület, Építmény	2002	50	56	2052	KG-PVC	200	43	2 150 000	1 204 000	43 000	24 080	Zalaszentgrót osztatlan közös tulajdon	nem
2719297	Zalaszentgrót	gravitációs gerinc	Csáfordi utca	Épület, Építmény	2002	50	56	2052	KG-PVC	200	13,3	665 000	372 400	13 300	7 448	Zalaszentgrót osztatlan közös tulajdon	nem
2719298	Zalaszentgrót	gravitációs gerinc	Csáfordi utca	Épület, Építmény	2002	50	56	2052	KG-PVC	200	10,6	530 000	296 800	10 600	5 936	Zalaszentgrót osztatlan közös tulajdon	nem
2719300	Zalaszentgrót	gravitációs gerinc	Csáfordi utca	Épület, Építmény	2002	50	56	2052	KG-PVC	200	21,1	1 055 000	590 800	21 100	11 816	Zalaszentgrót osztatlan közös tulajdon	nem
2719301	Zalaszentgrót	gravitációs gerinc	Csáfordi utca	Épület, Építmény	2002	50	56	2052	KG-PVC	200	0,8	40 000	22 400	800	448	Zalaszentgrót osztatlan közös tulajdon	nem
2719302	Zalaszentgrót	gravitációs gerinc	Csáfordi utca	Épület, Építmény	2002	50	56	2052	KG-PVC	200	17,4	870 000	487 200	17 400	9 744	Zalaszentgrót osztatlan közös tulajdon	nem
2719303	Zalaszentgrót	gravitációs gerinc	Csáfordi utca	Épület, Építmény	2002	50	56	2052	KG-PVC	200	3,6	180 000	100 800	3 600	2 016	Zalaszentgrót osztatlan közös tulajdon	nem
2719304	Zalaszentgrót	gravitációs gerinc	Csáfordi utca	Épület, Építmény	2002	50	56	2052	KG-PVC	200	12,8	640 000	358 400	12 800	7 168	Zalaszentgrót osztatlan közös tulajdon	nem
2719309	Zalaszentgrót	gravitációs gerinc	Csáfordi utca	Épület, Építmény	2002	50	56	2052	KG-PVC	200	7,7	385 000	215 600	7 700	4 312	Zalaszentgrót osztatlan közös tulajdon	nem
2719310	Zalaszentgrót	gravitációs gerinc	Csáfordi utca	Épület, Építmény	2002	50	56	2052	KG-PVC	200	7,2	360 000	201 600	7 200	4 032	Zalaszentgrót osztatlan közös tulajdon	nem
2719306	Zalaszentgrót	gravitációs gerinc	Csáfordi utca	Épület, Építmény	2002	50	56	2052	KG-PVC	200	1,5	52 500	29 400	1 050	588	Zalaszentgrót osztatlan közös tulajdon	nem
2719308	Zalaszentgrót	gravitációs gerinc	Csáfordi utca	Épület, Építmény	2002	50	56	2052	KG-PVC	200	75,3	2 635 500	1 475 880	52 710	29 518	Zalaszentgrót osztatlan közös tulajdon	nem
2719272	Zalaszentgrót	gravitációs gerinc	Csáfordi utca	Épület, Építmény	2002	50	56	2052	KG-PVC	200	20,7	1 035 000	579 600	20 700	11 592	Zalaszentgrót osztatlan közös tulajdon	nem
2719294	Zalaszentgrót	gravitációs gerinc	Csáfordi utca	Épület, Építmény	2002	50	56	2052	KG-PVC	200	19,6	980 000	548 800	19 600	10 976	Zalaszentgrót osztatlan közös tulajdon	nem
2719194	Zalaszentgrót	gravitációs gerinc	Csokonai utca	Épület, Építmény	2002	50	56	2052	KG-PVC	200	5,3	265 000	148 400	5 300	2 968	Zalaszentgrót osztatlan közös tulajdon	nem
2719193	Zalaszentgrót	gravitációs gerinc	Csokonai utca	Épület, Építmény	2002	50	56	2052	KG-PVC	200	4	200 000	112 000	4 000	2 240	Zalaszentgrót osztatlan közös tulajdon	nem
2719192	Zalaszentgrót	gravitációs gerinc	Csokonai utca	Épület, Építmény	2002	50	56	2052	KG-PVC	200	56,7	2 835 000	1 587 600	56 700	31 752	Zalaszentgrót osztatlan közös tulajdon	nem
2717046	Zalaszentgrót	gravitációs gerinc	Csokonai utca	Épület, Építmény	2002	50	56	2052	KG-PVC	200	8,4	420 000	235 200	8 400	4 704	Zalaszentgrót osztatlan közös tulajdon	nem
2717044	Zalaszentgrót	gravitációs gerinc	Csokonai utca	Épület, Építmény	2002	50	56	2052	KG-PVC	200	36,6	1 830 000	1 024 800	36 600	20 496	Zalaszentgrót osztatlan közös tulajdon	nem
2716926	Zalaszentgrót	gravitációs gerinc	Csokonai utca	Épület, Építmény	2002	50	56	2052	KG-PVC	200	9,8	490 000	274 400	9 800	5 488	Zalaszentgrót osztatlan közös tulajdon	nem
2716923	Zalaszentgrót	gravitációs gerinc	Csokonai utca	Épület, Építmény	2002	50	56	2052	KG-PVC	200	6,9	345 000	193 200	6 900	3 864	Zalaszentgrót osztatlan közös tulajdon	nem
2716922	Zalaszentgrót	gravitációs gerinc	Csokonai utca	Épület, Építmény	2002	50	56	2052	KG-PVC	200	13	650 000	364 000	13 000	7 280	Zalaszentgrót osztatlan közös tulajdon	nem
2716921	Zalaszentgrót	gravitációs gerinc	Csokonai utca	Épület, Építmény	2002	50	56	2052	KG-PVC	200	5,1	255 000	142 800	5 100	2 856	Zalaszentgrót osztatlan közös tulajdon	nem
2716801	Zalaszentgrót	gravitációs gerinc	Csokonai utca	Épület, Építmény	2002	50	56	2052	KG-PVC	200	12,2	610 000	341 600	12 200	6 832	Zalaszentgrót osztatlan közös tulajdon	nem
2716797	Zalaszentgrót	gravitációs gerinc	Csokonai utca	Épület, Építmény	2002	50	56	2052	KG-PVC	200	3,6	180 000	100 800	3 600	2 016	Zalaszentgrót osztatlan közös tulajdon	nem
2717045	Zalaszentgrót	gravitációs gerinc	Csokonai utca	Épület, Építmény	2002	50	56	2052	KG-PVC	200	12,5	625 000	350 000	12 500	7 000	Zalaszentgrót osztatlan közös tulajdon	nem
2716919	Zalaszentgrót	gravitációs gerinc	Csokonai utca	Épület, Építmény	2002	50	56	2052	KG-PVC	200	20,6	1 030 000	576 800	20 600	11 536	Zalaszentgrót osztatlan közös tulajdon	nem
2716914	Zalaszentgrót	gravitációs gerinc	Csokonai utca	Épület, Építmény	2002	50	56	2052	KG-PVC	200	23,2	1 160 000	649 600	23 200	12 992	Zalaszentgrót osztatlan közös tulajdon	nem
2716800	Zalaszentgrót	gravitációs gerinc	Csokonai utca	Épület, Építmény	2002	50	56	2052	KG-PVC	200	12,2	610 000	341 600	12 200	6 832	Zalaszentgrót osztatlan közös tulajdon	nem
2716799	Zalaszentgrót	gravitációs gerinc	Csokonai utca	Épület, Építmény	2002	50	56	2052	KG-PVC	200	12,7	635 000	355 600	12 700	7 112	Zalaszentgrót osztatlan közös tulajdon	nem
2716802	Zalaszentgrót	gravitációs gerinc	Csokonai utca	Épület, Építmény	2002	50	56	2052	KG-PVC	200	6,4	320 000	179 200	6 400	3 584	Zalaszentgrót osztatlan közös tulajdon	nem
2716924	Zalaszentgrót	gravitációs gerinc	Csokonai utca	Épület, Építmény	2002	50	56	2052	KG-PVC	200	0,3	15 000	8 400	300	168	Zalaszentgrót osztatlan közös tulajdon	nem
2716918	Zalaszentgrót	gravitációs gerinc	Csokonai utca	Épület, Építmény	2002	50	56	2052	KG-PVC	200	2,5	125 000	70 000	2 500	1 400	Zalaszentgrót osztatlan közös tulajdon	nem
2716798	Zalaszentgrót	gravitációs gerinc	Csokonai utca	Épület, Építmény	2002	50	56	2052	KG-PVC	200	9,1	455 000	254 800	9 100	5 096	Zalaszentgrót osztatlan közös tulajdon	nem
2716917	Zalaszentgrót	gravitációs gerinc	Csokonai utca	Épület, Építmény	2002	50	56	2052	KG-PVC	200	16,7	835 000	467 600	16 700	9 352	Zalaszentgrót osztatlan közös tulajdon	nem
2716920	Zalaszentgrót	gravitációs gerinc	Csokonai utca	Épület, Építmény	2002	50	56	2052	KG-PVC	200	11,6	580 000	324 800	11 600	6 496	Zalaszentgrót osztatlan közös tulajdon	nem
2716915	Zalaszentgrót	gravitációs gerinc	Csokonai utca	Épület, Építmény	2002	50	56	2052	KG-PVC	200	2,4	120 000	67 200	2 400	1 344	Zalaszentgrót osztatlan közös tulajdon	nem
2716916	Zalaszentgrót	gravitációs gerinc	Csokonai utca	Épület, Építmény	2002	50	56	2052	KG-PVC	200	21,7	1 085 000	607 600	21 700	12 152	Zalaszentgrót osztatlan közös tulajdon	nem
2714184	Zalaszentgrót	gravitációs gerinc	Deák Ferenc utca	Épület, Építmény	2002	50	56	2052	KG-PVC	200	19,6	784 000	439 040	15 680	8 781	Zalaszentgrót osztatlan közös tulajdon	nem
2711020	Zalaszentgrót	gravitációs gerinc	Deák Ferenc utca	Épület, Építmény	2002	50	56	2052	KG-PVC	200	33,9	1 356 000	759 360	27 120	15 187	Zalaszentgrót osztatlan közös tulajdon	nem
2711017	Zalaszentgrót	gravitációs gerinc	Deák Ferenc utca	Épület, Építmény	2002	50	56	2052	KG-PVC	200	25,9	1 036 000	580 160	20 720	11 603	Zalaszentgrót osztatlan közös tulajdon	nem
2711011	Zalaszentgrót	gravitációs gerinc	Deák Ferenc utca	Épület, Építmény	2002	50	56	2052	KG-PVC	200	17	680 000	380 800	13 600	7 616	Zalaszentgrót osztatlan közös tulajdon	nem
2711010	Zalaszentgrót	gravitációs gerinc	Deák Ferenc utca	Épület, Építmény	2002	50	56	2052	KG-PVC	200	0,5	20 000	11 200	400	224	Zalaszentgrót osztatlan közös tulajdon	nem
2711018	Zalaszentgrót	gravitációs gerinc	Deák Ferenc utca	Épület, Építmény	2002	50	56	2052	KG-PVC	200	25,5	1 020 000	571 200	20 400	11 424	Zalaszentgrót osztatlan közös tulajdon	nem
2711025	Zalaszentgrót	gravitációs gerinc	Deák Ferenc utca	Épület, Építmény	2002	50	56	2052	KG-PVC	200	15,9	636 000	356 160	12 720	7 123	Zalaszentgrót osztatlan közös tulajdon	nem
2711014	Zalaszentgrót	gravitációs gerinc	Deák Ferenc utca	Épület, Építmény	2002	50	56	2052	KG-PVC	200	5,7	228 000	127 680	4 560	2 554	Zalaszentgrót osztatlan közös tulajdon	nem
2711016	Zalaszentgrót	gravitációs gerinc	Deák Ferenc utca	Épület, Építmény	2002	50	56	2052	KG-PVC	200	13,5	540 000	302 400	10 800	6 048	Zalaszentgrót osztatlan közös tulajdon	nem
2711013	Zalaszentgrót	gravitációs gerinc	Deák Ferenc utca	Épület, Építmény	2002	50	56	2052	KG-PVC	200	25,9	1 036 000	580 160	20 720	11 603	Zalaszentgrót osztatlan közös tulajdon	nem
2711015	Zalaszentgrót	gravitációs gerinc	Deák Ferenc utca	Épület, Építmény	2002	50	56	2052	KG-PVC	200	4,7	188 000	105 280	3 760	2 106	Zalaszentgrót osztatlan közös tulajdon	nem
2714185	Zalaszentgrót	gravitációs gerinc	Deák Ferenc utca	Épület, Építmény	2002	50	56	2052	KG-PVC	200	2,1	84 000	47 040	1 680	941	Zalaszentgrót osztatlan közös tulajdon	nem
2711009	Zalaszentgrót	gravitációs gerinc	Deák Ferenc utca	Épület, Építmény	2002	50	56	2052	KG-PVC	200	20,5	820 000	459 200	16 400	9 184	Zalaszentgrót osztatlan közös tulajdon	nem

VAGYONLELTÁR- vezeték																	
Zalaszentgrót és térsége																	
Gravitációs, nyomó gerinc és bekötő vezeték - Vonalas víziközműobjektum-csoportok																	
Víziközmű-objektum azonosítása, megnevezése					Állapot jellemzők					Gazdasági jellemzők							
Víziközmű objektum azonosító	Település	Objektum típus	Megnevezés	Szakági bontás	Üzembe helyezés éve	Várható élettartam (év)	Állagmutató (%)	Pótlás várható éve (év)	Anyag	Átmérő	Hossz	Újraelőállítási vagy helyettesítési költség (Ft)	Vagyonérték (Ft.)	ÉCS1 Éves pótlási költség (FT/év)	ÉCS2 Éves elszámolható amortizáció	Tulajdonos	KEHOP beruházás
2711965	Zalaszentgrót	gravitációs gerinc	Deák Ferenc utca	Épület, Építmény	2002	50	56	2052	KG-PVC	200	23	920 000	515 200	18 400	10 304	Zalaszentgrót osztatlan közös tulajdon	nem
2714186	Zalaszentgrót	gravitációs gerinc	Deák Ferenc utca	Épület, Építmény	2002	50	56	2052	KG-PVC	200	3,9	156 000	87 360	3 120	1 747	Zalaszentgrót osztatlan közös tulajdon	nem
2714175	Zalaszentgrót	gravitációs gerinc	Deák Ferenc utca	Épület, Építmény	2002	50	56	2052	KG-PVC	200	25,2	1 008 000	564 480	20 160	11 290	Zalaszentgrót osztatlan közös tulajdon	nem
2714176	Zalaszentgrót	gravitációs gerinc	Deák Ferenc utca	Épület, Építmény	2002	50	56	2052	KG-PVC	200	29,2	1 168 000	654 080	23 360	13 082	Zalaszentgrót osztatlan közös tulajdon	nem
2711024	Zalaszentgrót	gravitációs gerinc	Deák Ferenc utca	Épület, Építmény	2002	50	56	2052	KG-PVC	200	0,3	12 000	6 720	240	134	Zalaszentgrót osztatlan közös tulajdon	nem
2711966	Zalaszentgrót	gravitációs gerinc	Deák Ferenc utca	Épület, Építmény	2002	50	56	2052	KG-PVC	200	23,9	956 000	535 360	19 120	10 707	Zalaszentgrót osztatlan közös tulajdon	nem
2714183	Zalaszentgrót	gravitációs gerinc	Deák Ferenc utca	Épület, Építmény	2002	50	56	2052	KG-PVC	200	0,6	24 000	13 440	480	269	Zalaszentgrót osztatlan közös tulajdon	nem
2711994	Zalaszentgrót	gravitációs gerinc	Deák Ferenc utca	Épület, Építmény	2002	50	56	2052	KG-PVC	200	0,8	32 000	17 920	640	358	Zalaszentgrót osztatlan közös tulajdon	nem
3814279	Zalaszentgrót	gravitációs gerinc	Dobó István utca	Épület, Építmény	2002	50	56	2052	KG-PVC	200	3,2	112 000	62 720	2 240	1 254	Zalaszentgrót osztatlan közös tulajdon	nem
3814278	Zalaszentgrót	gravitációs gerinc	Dobó István utca	Épület, Építmény	2002	50	56	2052	KG-PVC	200	60,9	2 131 500	1 193 640	42 630	23 873	Zalaszentgrót osztatlan közös tulajdon	nem
2719409	Zalaszentgrót	gravitációs gerinc	Dobó István utca	Épület, Építmény	2002	50	56	2052	KG-PVC	200	1,2	42 000	23 520	840	470	Zalaszentgrót osztatlan közös tulajdon	nem
2719408	Zalaszentgrót	gravitációs gerinc	Dobó István utca	Épület, Építmény	2002	50	56	2052	KG-PVC	200	36,4	1 274 000	713 440	25 480	14 269	Zalaszentgrót osztatlan közös tulajdon	nem
2719407	Zalaszentgrót	gravitációs gerinc	Dobó István utca	Épület, Építmény	2002	50	56	2052	KG-PVC	200	7,2	252 000	141 120	5 040	2 822	Zalaszentgrót osztatlan közös tulajdon	nem
2719406	Zalaszentgrót	gravitációs gerinc	Dobó István utca	Épület, Építmény	2002	50	56	2052	KG-PVC	200	1,4	49 000	27 440	980	549	Zalaszentgrót osztatlan közös tulajdon	nem
2719405	Zalaszentgrót	gravitációs gerinc	Dobó István utca	Épület, Építmény	2002	50	56	2052	KG-PVC	200	5,2	182 000	101 920	3 640	2 038	Zalaszentgrót osztatlan közös tulajdon	nem
2719404	Zalaszentgrót	gravitációs gerinc	Dobó István utca	Épület, Építmény	2002	50	56	2052	KG-PVC	200	7,2	252 000	141 120	5 040	2 822	Zalaszentgrót osztatlan közös tulajdon	nem
2719403	Zalaszentgrót	gravitációs gerinc	Dobó István utca	Épület, Építmény	2002	50	56	2052	KG-PVC	200	1,2	42 000	23 520	840	470	Zalaszentgrót osztatlan közös tulajdon	nem
2719402	Zalaszentgrót	gravitációs gerinc	Dobó István utca	Épület, Építmény	2002	50	56	2052	KG-PVC	200	11,9	416 500	233 240	8 330	4 665	Zalaszentgrót osztatlan közös tulajdon	nem
2719401	Zalaszentgrót	gravitációs gerinc	Dobó István utca	Épület, Építmény	2002	50	56	2052	KG-PVC	200	6,6	231 000	129 360	4 620	2 587	Zalaszentgrót osztatlan közös tulajdon	nem
2719400	Zalaszentgrót	gravitációs gerinc	Dobó István utca	Épület, Építmény	2002	50	56	2052	KG-PVC	200	8,3	290 500	162 680	5 810	3 254	Zalaszentgrót osztatlan közös tulajdon	nem
2719399	Zalaszentgrót	gravitációs gerinc	Dobó István utca	Épület, Építmény	2002	50	56	2052	KG-PVC	200	1,4	49 000	27 440	980	549	Zalaszentgrót osztatlan közös tulajdon	nem
2719398	Zalaszentgrót	gravitációs gerinc	Dobó István utca	Épület, Építmény	2002	50	56	2052	KG-PVC	200	18,5	647 500	362 600	12 950	7 252	Zalaszentgrót osztatlan közös tulajdon	nem
2717157	Zalaszentgrót	gravitációs gerinc	Dobó István utca	Épület, Építmény	2002	50	56	2052	KG-PVC	200	0,3	10 500	5 880	210	118	Zalaszentgrót osztatlan közös tulajdon	nem
2717156	Zalaszentgrót	gravitációs gerinc	Dobó István utca	Épület, Építmény	2002	50	56	2052	KG-PVC	200	14,8	518 000	290 080	10 360	5 802	Zalaszentgrót osztatlan közös tulajdon	nem
2717154	Zalaszentgrót	gravitációs gerinc	Dobó István utca	Épület, Építmény	2002	50	56	2052	KG-PVC	200	22,1	773 500	433 160	15 470	8 663	Zalaszentgrót osztatlan közös tulajdon	nem
2717127	Zalaszentgrót	gravitációs gerinc	Dobó István utca	Épület, Építmény	2002	50	56	2052	KG-PVC	200	7	245 000	137 200	4 900	2 744	Zalaszentgrót osztatlan közös tulajdon	nem
2717126	Zalaszentgrót	gravitációs gerinc	Dobó István utca	Épület, Építmény	2002	50	56	2052	KG-PVC	200	58	2 030 000	1 136 800	40 600	22 736	Zalaszentgrót osztatlan közös tulajdon	nem
2716549	Zalaszentgrót	gravitációs gerinc	Dobó István utca	Épület, Építmény	2002	50	56	2052	KG-PVC	200	14,6	511 000	286 160	10 220	5 723	Zalaszentgrót osztatlan közös tulajdon	nem
2716548	Zalaszentgrót	gravitációs gerinc	Dobó István utca	Épület, Építmény	2002	50	56	2052	KG-PVC	200	5,7	199 500	111 720	3 990	2 234	Zalaszentgrót osztatlan közös tulajdon	nem
2716547	Zalaszentgrót	gravitációs gerinc	Dobó István utca	Épület, Építmény	2002	50	56	2052	KG-PVC	200	9,8	343 000	192 080	6 860	3 842	Zalaszentgrót osztatlan közös tulajdon	nem
2716546	Zalaszentgrót	gravitációs gerinc	Dobó István utca	Épület, Építmény	2002	50	56	2052	KG-PVC	200	3,8	133 000	74 480	2 660	1 490	Zalaszentgrót osztatlan közös tulajdon	nem
2716544	Zalaszentgrót	gravitációs gerinc	Dobó István utca	Épület, Építmény	2002	50	56	2052	KG-PVC	200	11,3	395 500	221 480	7 910	4 430	Zalaszentgrót osztatlan közös tulajdon	nem
2716543	Zalaszentgrót	gravitációs gerinc	Dobó István utca	Épület, Építmény	2002	50	56	2052	KG-PVC	200	5,2	182 000	101 920	3 640	2 038	Zalaszentgrót osztatlan közös tulajdon	nem
2716541	Zalaszentgrót	gravitációs gerinc	Dobó István utca	Épület, Építmény	2002	50	56	2052	KG-PVC	200	25,2	882 000	493 920	17 640	9 878	Zalaszentgrót osztatlan közös tulajdon	nem
2716539	Zalaszentgrót	gravitációs gerinc	Dobó István utca	Épület, Építmény	2002	50	56	2052	KG-PVC	200	10,2	357 000	199 920	7 140	3 998	Zalaszentgrót osztatlan közös tulajdon	nem
2716538	Zalaszentgrót	gravitációs gerinc	Dobó István utca	Épület, Építmény	2002	50	56	2052	KG-PVC	200	4,6	161 000	90 160	3 220	1 803	Zalaszentgrót osztatlan közös tulajdon	nem
2716535	Zalaszentgrót	gravitációs gerinc	Dobó István utca	Épület, Építmény	2002	50	56	2052	KG-PVC	200	11,7	409 500	229 320	8 190	4 586	Zalaszentgrót osztatlan közös tulajdon	nem
2716534	Zalaszentgrót	gravitációs gerinc	Dobó István utca	Épület, Építmény	2002	50	56	2052	KG-PVC	200	20,4	714 000	399 840	14 280	7 997	Zalaszentgrót osztatlan közös tulajdon	nem
2716523	Zalaszentgrót	gravitációs gerinc	Dobó István utca	Épület, Építmény	2002	50	56	2052	KG-PVC	200	11	385 000	215 600	7 700	4 312	Zalaszentgrót osztatlan közös tulajdon	nem
2719413	Zalaszentgrót	gravitációs gerinc	Dobó István utca	Épület, Építmény	2002	50	56	2052	KG-PVC	200	3	120 000	67 200	2 400	1 344	Zalaszentgrót osztatlan közös tulajdon	nem
2716517	Zalaszentgrót	gravitációs gerinc	Dobó István utca	Épület, Építmény	2002	50	56	2052	KG-PVC	200	16,6	581 000	325 360	11 620	6 507	Zalaszentgrót osztatlan közös tulajdon	nem
2716516	Zalaszentgrót	gravitációs gerinc	Dobó István utca	Épület, Építmény	2002	50	56	2052	KG-PVC	200	15,9	556 500	311 640	11 130	6 233	Zalaszentgrót osztatlan közös tulajdon	nem
2716509	Zalaszentgrót	gravitációs gerinc	Dobó István utca	Épület, Építmény	2002	50	56	2052	KG-PVC	200	0,9	31 500	17 640	630	353	Zalaszentgrót osztatlan közös tulajdon	nem
2716529	Zalaszentgrót	gravitációs gerinc	Dobó István utca	Épület, Építmény	2002	50	56	2052	KG-PVC	200	6,7	234 500	131 320	4 690	2 626	Zalaszentgrót osztatlan közös tulajdon	nem
2716479	Zalaszentgrót	gravitációs gerinc	Dobó István utca	Épület, Építmény	2002	50	56	2052	KG-PVC	200	13,3	532 000	297 920	10 640	5 958	Zalaszentgrót osztatlan közös tulajdon	nem
2716481	Zalaszentgrót	gravitációs gerinc	Dobó István utca	Épület, Építmény	2002	50	56	2052	KG-PVC	200	19,7	788 000	441 280	15 760	8 826	Zalaszentgrót osztatlan közös tulajdon	nem
2716537	Zalaszentgrót	gravitációs gerinc	Dobó István utca	Épület, Építmény	2002	50	56	2052	KG-PVC	200	13,1	458 500	256 760	9 170	5 135	Zalaszentgrót osztatlan közös tulajdon	nem
2717131	Zalaszentgrót	grav															

VAGYONLELTÁR- vezetékek																	
Zalaszentgrót és térsége																	
Gravitációs, nyomó gerinc és bekötő vezetékek - Vonalas víziközműobjektum-csoportok																	
Víziközmű-objektum azonosítása, megnevezése					Állapot jellemzők							Gazdasági jellemzők					
Víziközmű objektum azonosító	Település	Objektum típus	Megnevezés	Szakági bontás	Üzembe helyezés éve	Várható élettartam (év)	Állagmutató (%)	Pótlás várható éve (év)	Anyag	Átmérő	Hossz	Újraelőállítási vagy helyettesítési költség (Ft)	Vagyonérték (Ft.)	ÉCS1 Éves pótlási költség (Ft/év)	ÉCS2 Éves elszámolható amortizáció	Tulajdonos	KEHOP beruházás
2716507	Zalaszentgrót	gravitációs gerinc	Dobó István utca	Épület, Építmény	2002	50	56	2052	KG-PVC	200	8,3	290 500	162 680	5 810	3 254	Zalaszentgrót osztatlan közös tulajdon	nem
2716514	Zalaszentgrót	gravitációs gerinc	Dobó István utca	Épület, Építmény	2002	50	56	2052	KG-PVC	200	8,6	301 000	168 560	6 020	3 371	Zalaszentgrót osztatlan közös tulajdon	nem
2716510	Zalaszentgrót	gravitációs gerinc	Dobó István utca	Épület, Építmény	2002	50	56	2052	KG-PVC	200	18,1	633 500	354 760	12 670	7 095	Zalaszentgrót osztatlan közös tulajdon	nem
2716511	Zalaszentgrót	gravitációs gerinc	Dobó István utca	Épület, Építmény	2002	50	56	2052	KG-PVC	200	28,8	1 008 000	564 480	20 160	11 290	Zalaszentgrót osztatlan közös tulajdon	nem
2716525	Zalaszentgrót	gravitációs gerinc	Dobó István utca	Épület, Építmény	2002	50	56	2052	KG-PVC	200	1,2	42 000	23 520	840	470	Zalaszentgrót osztatlan közös tulajdon	nem
2716528	Zalaszentgrót	gravitációs gerinc	Dobó István utca	Épület, Építmény	2002	50	56	2052	KG-PVC	200	2,9	101 500	56 840	2 030	1 137	Zalaszentgrót osztatlan közös tulajdon	nem
2716505	Zalaszentgrót	gravitációs gerinc	Dobó István utca	Épület, Építmény	2002	50	56	2052	KG-PVC	200	15,4	616 000	344 960	12 320	6 899	Zalaszentgrót osztatlan közös tulajdon	nem
2716508	Zalaszentgrót	gravitációs gerinc	Dobó István utca	Épület, Építmény	2002	50	56	2052	KG-PVC	200	7,1	248 500	139 160	4 970	2 783	Zalaszentgrót osztatlan közös tulajdon	nem
2716531	Zalaszentgrót	gravitációs gerinc	Dobó István utca	Épület, Építmény	2002	50	56	2052	KG-PVC	200	6,4	224 000	125 440	4 480	2 509	Zalaszentgrót osztatlan közös tulajdon	nem
2716482	Zalaszentgrót	gravitációs gerinc	Dobó István utca	Épület, Építmény	2002	50	56	2052	KG-PVC	200	9,3	372 000	208 320	7 440	4 166	Zalaszentgrót osztatlan közös tulajdon	nem
2716503	Zalaszentgrót	gravitációs gerinc	Dobó István utca	Épület, Építmény	2002	50	56	2052	KG-PVC	200	4	160 000	89 600	3 200	1 792	Zalaszentgrót osztatlan közös tulajdon	nem
2717136	Zalaszentgrót	gravitációs gerinc	Dobó István utca	Épület, Építmény	2002	50	56	2052	KG-PVC	200	22,2	888 000	497 280	17 760	9 946	Zalaszentgrót osztatlan közös tulajdon	nem
2717130	Zalaszentgrót	gravitációs gerinc	Dobó István utca	Épület, Építmény	2002	50	56	2052	KG-PVC	200	4,9	196 000	109 760	3 920	2 195	Zalaszentgrót osztatlan közös tulajdon	nem
2716513	Zalaszentgrót	gravitációs gerinc	Dobó István utca	Épület, Építmény	2002	50	56	2052	KG-PVC	200	12	420 000	235 200	8 400	4 704	Zalaszentgrót osztatlan közös tulajdon	nem
2716515	Zalaszentgrót	gravitációs gerinc	Dobó István utca	Épület, Építmény	2002	50	56	2052	KG-PVC	200	17,4	609 000	341 040	12 180	6 821	Zalaszentgrót osztatlan közös tulajdon	nem
2716518	Zalaszentgrót	gravitációs gerinc	Dobó István utca	Épület, Építmény	2002	50	56	2052	KG-PVC	200	11,8	413 000	231 280	8 260	4 626	Zalaszentgrót osztatlan közös tulajdon	nem
2716521	Zalaszentgrót	gravitációs gerinc	Dobó István utca	Épület, Építmény	2002	50	56	2052	KG-PVC	200	0,9	31 500	17 640	630	353	Zalaszentgrót osztatlan közös tulajdon	nem
2716522	Zalaszentgrót	gravitációs gerinc	Dobó István utca	Épület, Építmény	2002	50	56	2052	KG-PVC	200	28	980 000	548 800	19 600	10 976	Zalaszentgrót osztatlan közös tulajdon	nem
2716524	Zalaszentgrót	gravitációs gerinc	Dobó István utca	Épület, Építmény	2002	50	56	2052	KG-PVC	200	4,8	168 000	94 080	3 360	1 882	Zalaszentgrót osztatlan közös tulajdon	nem
2716526	Zalaszentgrót	gravitációs gerinc	Dobó István utca	Épület, Építmény	2002	50	56	2052	KG-PVC	200	25,3	885 500	495 880	17 710	9 918	Zalaszentgrót osztatlan közös tulajdon	nem
2716530	Zalaszentgrót	gravitációs gerinc	Dobó István utca	Épület, Építmény	2002	50	56	2052	KG-PVC	200	15,2	532 000	297 920	10 640	5 958	Zalaszentgrót osztatlan közös tulajdon	nem
2710629	Zalaszentgrót	mellékgyűjtő	Domb utca	Épület, Építmény	2002	50	56	2052	KG-PVC	160	20,1	1 005 000	562 800	20 100	11 256	Zalaszentgrót osztatlan közös tulajdon	nem
2711031	Zalaszentgrót	gravitációs gerinc	Domb utca	Épület, Építmény	2002	50	56	2052	KG-PVC	200	10,1	505 000	282 800	10 100	5 656	Zalaszentgrót osztatlan közös tulajdon	nem
2711023	Zalaszentgrót	gravitációs gerinc	Domb utca	Épület, Építmény	2002	50	56	2052	KG-PVC	200	10,8	540 000	302 400	10 800	6 048	Zalaszentgrót osztatlan közös tulajdon	nem
2711000	Zalaszentgrót	gravitációs gerinc	Domb utca	Épület, Építmény	2002	50	56	2052	KG-PVC	200	17,9	895 000	501 200	17 900	10 024	Zalaszentgrót osztatlan közös tulajdon	nem
2710999	Zalaszentgrót	gravitációs gerinc	Domb utca	Épület, Építmény	2002	50	56	2052	KG-PVC	200	0,6	30 000	16 800	600	336	Zalaszentgrót osztatlan közös tulajdon	nem
2710997	Zalaszentgrót	gravitációs gerinc	Domb utca	Épület, Építmény	2002	50	56	2052	KG-PVC	200	18	900 000	504 000	18 000	10 080	Zalaszentgrót osztatlan közös tulajdon	nem
2710995	Zalaszentgrót	gravitációs gerinc	Domb utca	Épület, Építmény	2002	50	56	2052	KG-PVC	200	5,9	295 000	165 200	5 900	3 304	Zalaszentgrót osztatlan közös tulajdon	nem
2710977	Zalaszentgrót	gravitációs gerinc	Domb utca	Épület, Építmény	2002	50	56	2052	KG-PVC	200	14,7	735 000	411 600	14 700	8 232	Zalaszentgrót osztatlan közös tulajdon	nem
2710975	Zalaszentgrót	gravitációs gerinc	Domb utca	Épület, Építmény	2002	50	56	2052	KG-PVC	200	4,2	210 000	117 600	4 200	2 352	Zalaszentgrót osztatlan közös tulajdon	nem
2710976	Zalaszentgrót	gravitációs gerinc	Domb utca	Épület, Építmény	2002	50	56	2052	KG-PVC	200	16,4	820 000	459 200	16 400	9 184	Zalaszentgrót osztatlan közös tulajdon	nem
2710994	Zalaszentgrót	gravitációs gerinc	Domb utca	Épület, Építmény	2002	50	56	2052	KG-PVC	200	13,2	660 000	369 600	13 200	7 392	Zalaszentgrót osztatlan közös tulajdon	nem
2710959	Zalaszentgrót	gravitációs gerinc	Domb utca	Épület, Építmény	2002	50	56	2052	KG-PVC	200	13	650 000	364 000	13 000	7 280	Zalaszentgrót osztatlan közös tulajdon	nem
2710957	Zalaszentgrót	gravitációs gerinc	Domb utca	Épület, Építmény	2002	50	56	2052	KG-PVC	200	12,8	640 000	358 400	12 800	7 168	Zalaszentgrót osztatlan közös tulajdon	nem
2711022	Zalaszentgrót	gravitációs gerinc	Domb utca	Épület, Építmény	2002	50	56	2052	KG-PVC	200	5,4	270 000	151 200	5 400	3 024	Zalaszentgrót osztatlan közös tulajdon	nem
2711028	Zalaszentgrót	gravitációs gerinc	Domb utca	Épület, Építmény	2002	50	56	2052	KG-PVC	200	10,7	535 000	299 600	10 700	5 992	Zalaszentgrót osztatlan közös tulajdon	nem
2710958	Zalaszentgrót	gravitációs gerinc	Domb utca	Épület, Építmény	2002	50	56	2052	KG-PVC	200	3,3	165 000	92 400	3 300	1 848	Zalaszentgrót osztatlan közös tulajdon	nem
2710978	Zalaszentgrót	gravitációs gerinc	Domb utca	Épület, Építmény	2002	50	56	2052	KG-PVC	200	10,3	515 000	288 400	10 300	5 768	Zalaszentgrót osztatlan közös tulajdon	nem
2711001	Zalaszentgrót	gravitációs gerinc	Domb utca	Épület, Építmény	2002	50	56	2052	KG-PVC	200	6,7	335 000	187 600	6 700	3 752	Zalaszentgrót osztatlan közös tulajdon	nem
2714167	Zalaszentgrót	gravitációs gerinc	Domb utca	Épület, Építmény	2002	50	56	2052	KG-PVC	200	1,2	60 000	33 600	1 200	672	Zalaszentgrót osztatlan közös tulajdon	nem
2711026	Zalaszentgrót	gravitációs gerinc	Domb utca	Épület, Építmény	2002	50	56	2052	KG-PVC	200	6,9	345 000	193 200	6 900	3 864	Zalaszentgrót osztatlan közös tulajdon	nem
2711029	Zalaszentgrót	gravitációs gerinc	Domb utca	Épület, Építmény	2002	50	56	2052	KG-PVC	200	15,2	760 000	425 600	15 200	8 512	Zalaszentgrót osztatlan közös tulajdon	nem
2710998	Zalaszentgrót	gravitációs gerinc	Domb utca	Épület, Építmény	2002	50	56	2052	KG-PVC	200	5,3	265 000	148 400	5 300	2 968	Zalaszentgrót osztatlan közös tulajdon	nem
2711030	Zalaszentgrót	gravitációs gerinc	Domb utca	Épület, Építmény	2002	50	56	2052	KG-PVC	200	6,6	330 000	184 800	6 600	3 696	Zalaszentgrót osztatlan közös tulajdon	nem
2711998	Zalaszentgrót	gravitációs gerinc	Domb utca	Épület, Építmény	2002	50	56	2052	KG-PVC	200	24,8	1 240 000	694 400	24 800	13 888	Zalaszentgrót osztatlan közös tulajdon	nem
2710979	Zalaszentgrót	gravitációs gerinc	Domb utca	Épület, Építmény	2002	50	56	2052	KG-PVC	200	8	400 000	224 000	8 000	4 480	Zalaszentgrót osztatlan közös tulajdon	nem
2711963	Zalaszentgrót	gravitációs gerinc	Domb utca	Épület, Építmény	2002	50	56	2052	KG-PVC	200	15,3	765 000	428 400	15 300	8 568	Zalaszentgrót osztatlan közös tulajdon	nem
2712004	Zalaszentgrót	gravitációs gerinc	Domb utca	Épület, Építmény	2002	50	56	2052	KG-PVC	200	5,9	295 000	165 200	5 900	3 304	Zalaszentgrót osztatlan közös tulajdon	nem
2714148	Zalaszentgrót	gravitációs gerinc	Domb utca	Épület, Építmény	2002	50	56	2052	KG-PVC	200	6,3	315 000	176 400	6 300	3 528	Zalaszentgrót osztatlan közös tulajdon	nem
2714168	Zalaszentgrót	gravitációs gerinc	Domb utca	Épület, Építmény	2002	50	56	2052	KG-PVC	200	5	250 000	140 000	5 000	2 800	Zalaszentgrót osztatlan közös tulajdon	nem
2714147	Zalaszentgrót	gravitációs gerinc	Domb utca	Épület, Építmény	2002	50	56	2052	KG-PVC	200	6	300 000	168 000	6 000	3 360	Zalaszentgrót osztatlan közös tulajdon	nem
2710996	Zalaszentgrót	gravitációs gerinc	Domb utca	Épület, Építmény	2002	50	56	2052	KG-PVC	200	33,8	1 690 000	946 400	33 800	18 928	Zalaszentgrót osztatlan közös tulajdon	nem
2711950	Zalaszentgrót	gravitációs gerinc	Fecske utca	Épület, Építmény	2002	50	56	2052	KG-PVC	200	19,1	764 000	427 840	15 280	8 557	Zalaszentgrót osztatlan közös tulajdon	nem
2711949	Zalaszentgrót	gravitációs gerinc	Fecske utca	Épület, Építmény	2002	50	56	2052	KG-PVC	200	4,3	172 000	96 320	3 440	1 926	Zalaszentgrót osztatlan közös tulajdon	nem
2711340	Zalaszentgrót	gravitációs gerinc	Fecske utca	Épület, Építmény	2002	50	56	2052	KG-PVC	200	25,1	1 004 000	562 240	20 080	11 245	Zalaszentgrót osztatlan közös tulajdon	nem
2711341	Zalaszentgrót	gravitációs gerinc	Fecske utca	Épület, Építmény	2002	50	56	2052	KG-PVC	200	1,7	68 000	38 080	1 360	762	Zalaszentgrót osztatlan közös tulajdon	nem
2711342	Zalaszentgrót	gravitációs gerinc	Fecske utca	Épület, Építmény	2002	50	56	2052	KG-PVC	200	32,5	1 300 000	728 000	26 000	14 560	Zalaszentgrót osztatlan közös tulajdon	nem
2715316	Zalaszentgrót	mellékgyűjtő	Gyöngyvirág utca	Épület, Építmény	2002	50	56	2052	KG-PVC	160	9,2	368 000	206 080	7 360	4 122	Zalaszentgrót osztatlan közös tulajdon	nem
2716899	Zalaszentgrót	gravitációs gerinc	Gyöngyvirág utca	Épület, Építmény	2002	50	56	2052	KG-PVC	200	0,7	28 000	15 680	560	314	Zalaszentgrót osztatlan közös tulajdon	nem
2717144	Zalaszentgrót	gravitációs gerinc	Gyöngyvirág utca	Épület, Építmény	2002	50	56	2052	KG-PVC	200	31,1	1 088 500	609 560	21 770	12 191	Zalaszentgrót osztatlan közös tulajdon	nem

VAGYONLELTÁR- vezeték																	
Zalaszentgrót és térsége																	
Gravitációs, nyomó gerinc és bekötő vezeték - Vonalas víziközműobjektum-csoportok																	
Víziközmű-objektum azonosítása, megnevezése					Állapot jellemzők					Gazdasági jellemzők							
Víziközmű objektum azonosító	Település	Objektum típus	Megnevezés	Szakági bontás	Üzembe helyezés éve	Várható élettartam (év)	Állagmutató (%)	Pótlás várható éve (év)	Anyag	Átmérő	Hossz	Újraelőállítási vagy helyettesítési költség (Ft)	Vagyonérték (Ft.)	ÉCS1 Éves pótlási költség (FT/év)	ÉCS2 Éves elszámolható amortizáció	Tulajdonos	KEHOP beruházás
2719419	Zalaszentgrót	gravitációs gerinc	Gyöngyvirág utca	Épület, Építmény	2002	50	56	2052	KG-PVC	200	7,2	252 000	141 120	5 040	2 822	Zalaszentgrót osztatlan közös tulajdon	nem
2717129	Zalaszentgrót	gravitációs gerinc	Gyöngyvirág utca	Épület, Építmény	2002	50	56	2052	KG-PVC	200	5	200 000	112 000	4 000	2 240	Zalaszentgrót osztatlan közös tulajdon	nem
2716906	Zalaszentgrót	gravitációs gerinc	Gyöngyvirág utca	Épület, Építmény	2002	50	56	2052	KG-PVC	200	9	360 000	201 600	7 200	4 032	Zalaszentgrót osztatlan közös tulajdon	nem
2717135	Zalaszentgrót	gravitációs gerinc	Gyöngyvirág utca	Épület, Építmény	2002	50	56	2052	KG-PVC	200	17,2	688 000	385 280	13 760	7 706	Zalaszentgrót osztatlan közös tulajdon	nem
2717140	Zalaszentgrót	gravitációs gerinc	Gyöngyvirág utca	Épület, Építmény	2002	50	56	2052	KG-PVC	200	29,2	1 022 000	572 320	20 440	11 446	Zalaszentgrót osztatlan közös tulajdon	nem
2717145	Zalaszentgrót	gravitációs gerinc	Gyöngyvirág utca	Épület, Építmény	2002	50	56	2052	KG-PVC	200	1,7	59 500	33 320	1 190	666	Zalaszentgrót osztatlan közös tulajdon	nem
2716909	Zalaszentgrót	gravitációs gerinc	Gyöngyvirág utca	Épület, Építmény	2002	50	56	2052	KG-PVC	200	18,1	724 000	405 440	14 480	8 109	Zalaszentgrót osztatlan közös tulajdon	nem
2716900	Zalaszentgrót	gravitációs gerinc	Gyöngyvirág utca	Épület, Építmény	2002	50	56	2052	KG-PVC	200	15,7	628 000	351 680	12 560	7 034	Zalaszentgrót osztatlan közös tulajdon	nem
2716910	Zalaszentgrót	gravitációs gerinc	Gyöngyvirág utca	Épület, Építmény	2002	50	56	2052	KG-PVC	200	17,1	684 000	383 040	13 680	7 661	Zalaszentgrót osztatlan közös tulajdon	nem
2719422	Zalaszentgrót	gravitációs gerinc	Gyöngyvirág utca	Épület, Építmény	2002	50	56	2052	KG-PVC	200	4,2	168 000	94 080	3 360	1 882	Zalaszentgrót osztatlan közös tulajdon	nem
2716908	Zalaszentgrót	gravitációs gerinc	Gyöngyvirág utca	Épület, Építmény	2002	50	56	2052	KG-PVC	200	24,2	968 000	542 080	19 360	10 842	Zalaszentgrót osztatlan közös tulajdon	nem
2717128	Zalaszentgrót	gravitációs gerinc	Gyöngyvirág utca	Épület, Építmény	2002	50	56	2052	KG-PVC	200	34,3	1 200 500	672 280	24 010	13 446	Zalaszentgrót osztatlan közös tulajdon	nem
2717141	Zalaszentgrót	gravitációs gerinc	Gyöngyvirág utca	Épület, Építmény	2002	50	56	2052	KG-PVC	200	7,7	269 500	150 920	5 390	3 018	Zalaszentgrót osztatlan közös tulajdon	nem
2719420	Zalaszentgrót	gravitációs gerinc	Gyöngyvirág utca	Épület, Építmény	2002	50	56	2052	KG-PVC	200	32,1	1 123 500	629 160	22 470	12 583	Zalaszentgrót osztatlan közös tulajdon	nem
2716901	Zalaszentgrót	gravitációs gerinc	Gyöngyvirág utca	Épület, Építmény	2002	50	56	2052	KG-PVC	200	27	1 080 000	604 800	21 600	12 096	Zalaszentgrót osztatlan közös tulajdon	nem
2716907	Zalaszentgrót	gravitációs gerinc	Gyöngyvirág utca	Épület, Építmény	2002	50	56	2052	KG-PVC	200	3,3	132 000	73 920	2 640	1 478	Zalaszentgrót osztatlan közös tulajdon	nem
2716911	Zalaszentgrót	gravitációs gerinc	Gyöngyvirág utca	Épület, Építmény	2002	50	56	2052	KG-PVC	200	5,2	208 000	116 480	4 160	2 330	Zalaszentgrót osztatlan közös tulajdon	nem
2716898	Zalaszentgrót	gravitációs gerinc	Gyöngyvirág utca	Épület, Építmény	2002	50	56	2052	KG-PVC	200	24,6	1 230 000	688 800	24 600	13 776	Zalaszentgrót osztatlan közös tulajdon	nem
2717142	Zalaszentgrót	gravitációs gerinc	Gyöngyvirág utca	Épület, Építmény	2002	50	56	2052	KG-PVC	200	12,1	423 500	237 160	8 470	4 743	Zalaszentgrót osztatlan közös tulajdon	nem
2719421	Zalaszentgrót	gravitációs gerinc	Gyöngyvirág utca	Épület, Építmény	2002	50	56	2052	KG-PVC	200	12,6	504 000	282 240	10 080	5 645	Zalaszentgrót osztatlan közös tulajdon	nem
2714130	Zalaszentgrót	gravitációs gerinc	Hegy utca	Épület, Építmény	2002	50	56	2052	KG-PVC	200	14,6	584 000	327 040	11 680	6 541	Zalaszentgrót osztatlan közös tulajdon	nem
2714129	Zalaszentgrót	gravitációs gerinc	Hegy utca	Épület, Építmény	2002	50	56	2052	KG-PVC	200	8	320 000	179 200	6 400	3 584	Zalaszentgrót osztatlan közös tulajdon	nem
2714127	Zalaszentgrót	gravitációs gerinc	Hegy utca	Épület, Építmény	2002	50	56	2052	KG-PVC	200	14,6	584 000	327 040	11 680	6 541	Zalaszentgrót osztatlan közös tulajdon	nem
2714126	Zalaszentgrót	gravitációs gerinc	Hegy utca	Épület, Építmény	2002	50	56	2052	KG-PVC	200	17,3	692 000	387 520	13 840	7 750	Zalaszentgrót osztatlan közös tulajdon	nem
2714125	Zalaszentgrót	gravitációs gerinc	Hegy utca	Épület, Építmény	2002	50	56	2052	KG-PVC	200	4,9	196 000	109 760	3 920	2 195	Zalaszentgrót osztatlan közös tulajdon	nem
2714124	Zalaszentgrót	gravitációs gerinc	Hegy utca	Épület, Építmény	2002	50	56	2052	KG-PVC	200	7,6	304 000	170 240	6 080	3 405	Zalaszentgrót osztatlan közös tulajdon	nem
2714123	Zalaszentgrót	gravitációs gerinc	Hegy utca	Épület, Építmény	2002	50	56	2052	KG-PVC	200	19,2	768 000	430 080	15 360	8 602	Zalaszentgrót osztatlan közös tulajdon	nem
2714122	Zalaszentgrót	gravitációs gerinc	Hegy utca	Épület, Építmény	2002	50	56	2052	KG-PVC	200	2,4	96 000	53 760	1 920	1 075	Zalaszentgrót osztatlan közös tulajdon	nem
2714121	Zalaszentgrót	gravitációs gerinc	Hegy utca	Épület, Építmény	2002	50	56	2052	KG-PVC	200	17,7	708 000	396 480	14 160	7 930	Zalaszentgrót osztatlan közös tulajdon	nem
2714120	Zalaszentgrót	gravitációs gerinc	Hegy utca	Épület, Építmény	2002	50	56	2052	KG-PVC	200	4,3	172 000	96 320	3 440	1 926	Zalaszentgrót osztatlan közös tulajdon	nem
2714119	Zalaszentgrót	gravitációs gerinc	Hegy utca	Épület, Építmény	2002	50	56	2052	KG-PVC	200	19,5	780 000	436 800	15 600	8 736	Zalaszentgrót osztatlan közös tulajdon	nem
2714114	Zalaszentgrót	gravitációs gerinc	Hegy utca	Épület, Építmény	2002	50	56	2052	KG-PVC	200	7	280 000	156 800	5 600	3 136	Zalaszentgrót osztatlan közös tulajdon	nem
2714113	Zalaszentgrót	gravitációs gerinc	Hegy utca	Épület, Építmény	2002	50	56	2052	KG-PVC	200	10,3	412 000	230 720	8 240	4 614	Zalaszentgrót osztatlan közös tulajdon	nem
2714112	Zalaszentgrót	gravitációs gerinc	Hegy utca	Épület, Építmény	2002	50	56	2052	KG-PVC	200	1,3	52 000	29 120	1 040	582	Zalaszentgrót osztatlan közös tulajdon	nem
2714110	Zalaszentgrót	gravitációs gerinc	Hegy utca	Épület, Építmény	2002	50	56	2052	KG-PVC	200	32,6	1 304 000	730 240	26 080	14 605	Zalaszentgrót osztatlan közös tulajdon	nem
2714108	Zalaszentgrót	gravitációs gerinc	Hegy utca	Épület, Építmény	2002	50	56	2052	KG-PVC	200	10,7	428 000	239 680	8 560	4 794	Zalaszentgrót osztatlan közös tulajdon	nem
2714107	Zalaszentgrót	gravitációs gerinc	Hegy utca	Épület, Építmény	2002	50	56	2052	KG-PVC	200	54,9	2 196 000	1 229 760	43 920	24 595	Zalaszentgrót osztatlan közös tulajdon	nem
2714106	Zalaszentgrót	gravitációs gerinc	Hegy utca	Épület, Építmény	2002	50	56	2052	KG-PVC	200	1,3	52 000	29 120	1 040	582	Zalaszentgrót osztatlan közös tulajdon	nem
2714105	Zalaszentgrót	gravitációs gerinc	Hegy utca	Épület, Építmény	2002	50	56	2052	KG-PVC	200	38,4	1 536 000	860 160	30 720	17 203	Zalaszentgrót osztatlan közös tulajdon	nem
2711759	Zalaszentgrót	gravitációs gerinc	Hegy utca	Épület, Építmény	2002	50	56	2052	KG-PVC	200	8,5	340 000	190 400	6 800	3 808	Zalaszentgrót osztatlan közös tulajdon	nem
2711758	Zalaszentgrót	gravitációs gerinc	Hegy utca	Épület, Építmény	2002	50	56	2052	KG-PVC	200	16,9	676 000	378 560	13 520	7 571	Zalaszentgrót osztatlan közös tulajdon	nem
2711756	Zalaszentgrót	gravitációs gerinc	Hegy utca	Épület, Építmény	2002	50	56	2052	KG-PVC	200	11,4	456 000	255 360	9 120	5 107	Zalaszentgrót osztatlan közös tulajdon	nem
2711755	Zalaszentgrót	gravitációs gerinc	Hegy utca	Épület, Építmény	2002	50	56	2052	KG-PVC	200	0,8	32 000	17 920	640	358	Zalaszentgrót osztatlan közös tulajdon	nem
2711754	Zalaszentgrót	gravitációs gerinc	Hegy utca	Épület, Építmény	2002	50	56	2052	KG-PVC	200	33,2	1 328 000	743 680	26 560	14 874	Zalaszentgrót osztatlan közös tulajdon	nem
2711753	Zalaszentgrót	gravitációs gerinc	Hegy utca	Épület, Építmény	2002	50	56	2052	KG-PVC	200	7,3	292 000	163 520	5 840	3 270	Zalaszentgrót osztatlan közös tulajdon	nem
2711752	Zalaszentgrót	gravitációs gerinc	Hegy utca	Épület, Építmény	2002	50	56	2052	KG-PVC	200	13,4	536 000	300 160	10 720	6 003	Zalaszentgrót osztatlan közös tulajdon	nem
2711751	Zalaszentgrót	gravitációs gerinc	Hegy utca	Épület, Építmény	2002	50	56	2052	KG-PVC	200	8,1	324 000	181 440	6 480	3 629	Zalaszentgrót osztatlan közös tulajdon	nem
2711750	Zalaszentgrót	gravitációs gerinc	Hegy utca	Épület, Építmény	2002	50	56	2052	KG-PVC	200	0,9	36 000	20 160	720	403	Zalaszentgrót osztatlan közös tulajdon	nem
2711748	Zalaszentgrót	gravitációs gerinc	Hegy utca	Épület, Építmény	2002	50	56	2052	KG-PVC	200	5,7	228 000	127 680	4 560	2 554	Zalaszentgrót osztatlan közös tulajdon	nem
2711746	Zalaszentgrót	gravitációs gerinc	Hegy utca	Épület, Építmény	2002	50	56	2052	KG-PVC	200	1,7	68 000	38 080	1 360	762	Zalaszentgrót osztatlan közös tulajdon	nem
2711745	Zalaszentgrót	gravitációs gerinc	Hegy utca	Épület, Építmény	2002	50	56	2052	KG-PVC	200	8,3	332 000	185 920	6 640	3 718	Zalaszentgrót osztatlan közös tulajdon	nem
2711744	Zalaszentgrót	gravitációs gerinc	Hegy utca	Épület,É													

VAGYONLELTÁR- vezetékek																	
Zalaszentgrót és térsége																	
Gravitációs, nyomó gerinc és bekötő vezetékek - Vonalas víziközműobjektum-csoportok																	
Víziközmű-objektum azonosítása, megnevezése					Állapot jellemzők					Gazdasági jellemzők							
Víziközmű objektum azonosító	Település	Objektum típus	Megnevezés	Szakági bontás	Üzembe helyezés éve	Várható élettartam (év)	Állagmutató (%)	Pótlás várható éve (év)	Anyag	Átmérő	Hossz	Újraelőállítási vagy helyettesítési költség (Ft)	Vagyonérték (Ft.)	ÉCS1 Éves pótlási költség (FT/év)	ÉCS2 Éves elszámolható amortizáció	Tulajdonos	KEHOP beruházás
2711694	Zalaszentgrót	gravitációs gerinc	Hegy utca	Épület, Építmény	2002	50	56	2052	KG-PVC	200	0,6	24 000	13 440	480	269	Zalaszentgrót osztatlan közös tulajdon	nem
2711693	Zalaszentgrót	gravitációs gerinc	Hegy utca	Épület, Építmény	2002	50	56	2052	KG-PVC	200	1,7	68 000	38 080	1 360	762	Zalaszentgrót osztatlan közös tulajdon	nem
2711692	Zalaszentgrót	gravitációs gerinc	Hegy utca	Épület, Építmény	2002	50	56	2052	KG-PVC	200	13,3	532 000	297 920	10 640	5 958	Zalaszentgrót osztatlan közös tulajdon	nem
2711688	Zalaszentgrót	gravitációs gerinc	Hegy utca	Épület, Építmény	2002	50	56	2052	KG-PVC	200	7,3	292 000	163 520	5 840	3 270	Zalaszentgrót osztatlan közös tulajdon	nem
2711686	Zalaszentgrót	gravitációs gerinc	Hegy utca	Épület, Építmény	2002	50	56	2052	KG-PVC	200	12,4	496 000	277 760	9 920	5 555	Zalaszentgrót osztatlan közös tulajdon	nem
2711697	Zalaszentgrót	gravitációs gerinc	Hegy utca	Épület, Építmény	2002	50	56	2052	KG-PVC	200	2	80 000	44 800	1 600	896	Zalaszentgrót osztatlan közös tulajdon	nem
2711944	Zalaszentgrót	gravitációs gerinc	Hegy utca	Épület, Építmény	2002	50	56	2052	KG-PVC	200	0,7	28 000	15 680	560	314	Zalaszentgrót osztatlan közös tulajdon	nem
2711707	Zalaszentgrót	gravitációs gerinc	Hegy utca	Épület, Építmény	2002	50	56	2052	KG-PVC	200	1,3	52 000	29 120	1 040	582	Zalaszentgrót osztatlan közös tulajdon	nem
2711690	Zalaszentgrót	gravitációs gerinc	Hegy utca	Épület, Építmény	2002	50	56	2052	KG-PVC	200	17,4	696 000	389 760	13 920	7 795	Zalaszentgrót osztatlan közös tulajdon	nem
2711689	Zalaszentgrót	gravitációs gerinc	Hegy utca	Épület, Építmény	2002	50	56	2052	KG-PVC	200	5,7	228 000	127 680	4 560	2 554	Zalaszentgrót osztatlan közös tulajdon	nem
2714111	Zalaszentgrót	gravitációs gerinc	Hegy utca	Épület, Építmény	2002	50	56	2052	KG-PVC	200	35,8	1 432 000	801 920	28 640	16 038	Zalaszentgrót osztatlan közös tulajdon	nem
2714109	Zalaszentgrót	gravitációs gerinc	Hegy utca	Épület, Építmény	2002	50	56	2052	KG-PVC	200	1,3	52 000	29 120	1 040	582	Zalaszentgrót osztatlan közös tulajdon	nem
2711701	Zalaszentgrót	gravitációs gerinc	Hegy utca	Épület, Építmény	2002	50	56	2052	KG-PVC	200	18	720 000	403 200	14 400	8 064	Zalaszentgrót osztatlan közös tulajdon	nem
2714154	Zalaszentgrót	gravitációs gerinc	Hegyalja utca	Épület, Építmény	2002	50	56	2052	KG-PVC	200	5,3	265 000	148 400	5 300	2 968	Zalaszentgrót osztatlan közös tulajdon	nem
2714152	Zalaszentgrót	gravitációs gerinc	Hegyalja utca	Épület, Építmény	2002	50	56	2052	KG-PVC	200	4,6	230 000	128 800	4 600	2 576	Zalaszentgrót osztatlan közös tulajdon	nem
2711964	Zalaszentgrót	gravitációs gerinc	Hegyalja utca	Épület, Építmény	2002	50	56	2052	KG-PVC	200	26	1 300 000	728 000	26 000	14 560	Zalaszentgrót osztatlan közös tulajdon	nem
2710973	Zalaszentgrót	gravitációs gerinc	Hegyalja utca	Épület, Építmény	2002	50	56	2052	KG-PVC	200	10,1	505 000	282 800	10 100	5 656	Zalaszentgrót osztatlan közös tulajdon	nem
2710964	Zalaszentgrót	gravitációs gerinc	Hegyalja utca	Épület, Építmény	2002	50	56	2052	KG-PVC	200	6,1	305 000	170 800	6 100	3 416	Zalaszentgrót osztatlan közös tulajdon	nem
2711419	Zalaszentgrót	gravitációs gerinc	Hegyalja utca	Épület, Építmény	2002	50	56	2052	KG-PVC	200	16	800 000	448 000	16 000	8 960	Zalaszentgrót osztatlan közös tulajdon	nem
2710971	Zalaszentgrót	gravitációs gerinc	Hegyalja utca	Épület, Építmény	2002	50	56	2052	KG-PVC	200	20,9	1 045 000	585 200	20 900	11 704	Zalaszentgrót osztatlan közös tulajdon	nem
2710965	Zalaszentgrót	gravitációs gerinc	Hegyalja utca	Épület, Építmény	2002	50	56	2052	KG-PVC	200	13	650 000	364 000	13 000	7 280	Zalaszentgrót osztatlan közös tulajdon	nem
2710961	Zalaszentgrót	gravitációs gerinc	Hegyalja utca	Épület, Építmény	2002	50	56	2052	KG-PVC	200	38,9	1 945 000	1 089 200	38 900	21 784	Zalaszentgrót osztatlan közös tulajdon	nem
2711423	Zalaszentgrót	gravitációs gerinc	Hegyalja utca	Épület, Építmény	2002	50	56	2052	KG-PVC	200	29,2	1 168 000	654 080	23 360	13 082	Zalaszentgrót osztatlan közös tulajdon	nem
2710969	Zalaszentgrót	gravitációs gerinc	Hegyalja utca	Épület, Építmény	2002	50	56	2052	KG-PVC	200	14,5	725 000	406 000	14 500	8 120	Zalaszentgrót osztatlan közös tulajdon	nem
2710972	Zalaszentgrót	gravitációs gerinc	Hegyalja utca	Épület, Építmény	2002	50	56	2052	KG-PVC	200	0,4	20 000	11 200	400	224	Zalaszentgrót osztatlan közös tulajdon	nem
2710974	Zalaszentgrót	gravitációs gerinc	Hegyalja utca	Épület, Építmény	2002	50	56	2052	KG-PVC	200	1,5	75 000	42 000	1 500	840	Zalaszentgrót osztatlan közös tulajdon	nem
2711370	Zalaszentgrót	gravitációs gerinc	Hegyalja utca	Épület, Építmény	2002	50	56	2052	KG-PVC	200	10,7	374 500	209 720	7 490	4 194	Zalaszentgrót osztatlan közös tulajdon	nem
2711418	Zalaszentgrót	gravitációs gerinc	Hegyalja utca	Épület, Építmény	2002	50	56	2052	KG-PVC	200	18,6	930 000	520 800	18 600	10 416	Zalaszentgrót osztatlan közös tulajdon	nem
2711422	Zalaszentgrót	gravitációs gerinc	Hegyalja utca	Épület, Építmény	2002	50	56	2052	KG-PVC	200	9	360 000	201 600	7 200	4 032	Zalaszentgrót osztatlan közös tulajdon	nem
2711424	Zalaszentgrót	gravitációs gerinc	Hegyalja utca	Épület, Építmény	2002	50	56	2052	KG-PVC	200	1,1	44 000	24 640	880	493	Zalaszentgrót osztatlan közös tulajdon	nem
2710970	Zalaszentgrót	gravitációs gerinc	Hegyalja utca	Épület, Építmény	2002	50	56	2052	KG-PVC	200	12,7	635 000	355 600	12 700	7 112	Zalaszentgrót osztatlan közös tulajdon	nem
2711369	Zalaszentgrót	gravitációs gerinc	Hegyalja utca	Épület, Építmény	2002	50	56	2052	KG-PVC	200	15,9	556 500	311 640	11 130	6 233	Zalaszentgrót osztatlan közös tulajdon	nem
2711421	Zalaszentgrót	gravitációs gerinc	Hegyalja utca	Épület, Építmény	2002	50	56	2052	KG-PVC	200	14,6	730 000	408 800	14 600	8 176	Zalaszentgrót osztatlan közös tulajdon	nem
2712001	Zalaszentgrót	gravitációs gerinc	Hegyalja utca	Épület, Építmény	2002	50	56	2052	KG-PVC	200	16	560 000	313 600	11 200	6 272	Zalaszentgrót osztatlan közös tulajdon	nem
2714150	Zalaszentgrót	gravitációs gerinc	Hegyalja utca	Épület, Építmény	2002	50	56	2052	KG-PVC	200	10,7	535 000	299 600	10 700	5 992	Zalaszentgrót osztatlan közös tulajdon	nem
2714149	Zalaszentgrót	gravitációs gerinc	Hegyalja utca	Épület, Építmény	2002	50	56	2052	KG-PVC	200	5,9	295 000	165 200	5 900	3 304	Zalaszentgrót osztatlan közös tulajdon	nem
2710966	Zalaszentgrót	gravitációs gerinc	Hegyalja utca	Épület, Építmény	2002	50	56	2052	KG-PVC	200	1,3	65 000	36 400	1 300	728	Zalaszentgrót osztatlan közös tulajdon	nem
2714151	Zalaszentgrót	gravitációs gerinc	Hegyalja utca	Épület, Építmény	2002	50	56	2052	KG-PVC	200	10	500 000	280 000	10 000	5 600	Zalaszentgrót osztatlan közös tulajdon	nem
2714153	Zalaszentgrót	gravitációs gerinc	Hegyalja utca	Épület, Építmény	2002	50	56	2052	KG-PVC	200	5,2	260 000	145 600	5 200	2 912	Zalaszentgrót osztatlan közös tulajdon	nem
2710967	Zalaszentgrót	gravitációs gerinc	Hegyalja utca	Épület, Építmény	2002	50	56	2052	KG-PVC	200	4,9	245 000	137 200	4 900	2 744	Zalaszentgrót osztatlan közös tulajdon	nem
2710963	Zalaszentgrót	gravitációs gerinc	Hegyalja utca	Épület, Építmény	2002	50	56	2052	KG-PVC	200	0,5	20 000	11 200	400	224	Zalaszentgrót osztatlan közös tulajdon	nem
2712000	Zalaszentgrót	gravitációs gerinc	Hegyalja utca	Épület, Építmény	2002	50	56	2052	KG-PVC	200	5,4	189 000	105 840	3 780	2 117	Zalaszentgrót osztatlan közös tulajdon	nem
2712003	Zalaszentgrót	gravitációs gerinc	Hegyalja utca	Épület, Építmény	2002	50	56	2052	KG-PVC	200	21,4	749 000	419 440	14 980	8 389	Zalaszentgrót osztatlan közös tulajdon	nem
2710962	Zalaszentgrót	gravitációs gerinc	Hegyalja utca	Épület, Építmény	2002	50	56	2052	KG-PVC	200	20,8	1 040 000	582 400	20 800	11 648	Zalaszentgrót osztatlan közös tulajdon	nem
2711375	Zalaszentgrót	gravitációs gerinc	Hegyalja utca	Épület, Építmény	2002	50	56	2052	KG-PVC	200	81,8	2 863 000	1 603 280	57 260	32 066	Zalaszentgrót osztatlan közös tulajdon	nem
2715246	Zalaszentgrót	mellékgyűjtő	Hévízi utca	Épület, Építmény	2002	50	56	2052	KG-PVC	160	12,6	504 000	282 240	10			

VAGYONLELTÁR- vezeték																	
Zalaszentgrót és térsége																	
Gravitációs, nyomó gerinc és bekötő vezeték - Vonalas víziközműobjektum-csoportok																	
Víziközmű-objektum azonosítása, megnevezése					Állapot jellemzők							Gazdasági jellemzők					
Víziközmű objektum azonosító	Település	Objektum típus	Megnevezés	Szakági bontás	Üzembe helyezés éve	Várható élettartam (év)	Állagmutató (%)	Pótlás várható éve (év)	Anyag	Átmérő	Hossz	Újraelőállítási vagy helyettesítési költség (Ft)	Vagyonérték (Ft.)	ÉCS1 Éves pótlási költség (FT/év)	ÉCS2 Éves elszámolható amortizáció	Tulajdonos	KEHOP beruházás
2716653	Zalaszentgrót	gravitációs gerinc	Hévízi utca	Épület, Építmény	2002	50	56	2052	KG-PVC	200	16,2	567 000	317 520	11 340	6 350	Zalaszentgrót osztatlan közös tulajdon	nem
2716652	Zalaszentgrót	gravitációs gerinc	Hévízi utca	Épület, Építmény	2002	50	56	2052	KG-PVC	200	16	560 000	313 600	11 200	6 272	Zalaszentgrót osztatlan közös tulajdon	nem
2716651	Zalaszentgrót	gravitációs gerinc	Hévízi utca	Épület, Építmény	2002	50	56	2052	KG-PVC	200	53,3	1 865 500	1 044 680	37 310	20 894	Zalaszentgrót osztatlan közös tulajdon	nem
2716650	Zalaszentgrót	gravitációs gerinc	Hévízi utca	Épület, Építmény	2002	50	56	2052	KG-PVC	200	9,8	343 000	192 080	6 860	3 842	Zalaszentgrót osztatlan közös tulajdon	nem
2716647	Zalaszentgrót	gravitációs gerinc	Hévízi utca	Épület, Építmény	2002	50	56	2052	KG-PVC	200	23,8	833 000	466 480	16 660	9 330	Zalaszentgrót osztatlan közös tulajdon	nem
2716646	Zalaszentgrót	gravitációs gerinc	Hévízi utca	Épület, Építmény	2002	50	56	2052	KG-PVC	200	0,6	21 000	11 760	420	235	Zalaszentgrót osztatlan közös tulajdon	nem
2716642	Zalaszentgrót	gravitációs gerinc	Hévízi utca	Épület, Építmény	2002	50	56	2052	KG-PVC	200	33,2	1 162 000	650 720	23 240	13 014	Zalaszentgrót osztatlan közös tulajdon	nem
2716640	Zalaszentgrót	gravitációs gerinc	Hévízi utca	Épület, Építmény	2002	50	56	2052	KG-PVC	200	18,4	644 000	360 640	12 880	7 213	Zalaszentgrót osztatlan közös tulajdon	nem
2716636	Zalaszentgrót	gravitációs gerinc	Hévízi utca	Épület, Építmény	2002	50	56	2052	KG-PVC	200	45,5	1 592 500	891 800	31 850	17 836	Zalaszentgrót osztatlan közös tulajdon	nem
2716589	Zalaszentgrót	gravitációs gerinc	Hévízi utca	Épület, Építmény	2002	50	56	2052	KG-PVC	200	20,4	714 000	399 840	14 280	7 997	Zalaszentgrót osztatlan közös tulajdon	nem
2716586	Zalaszentgrót	gravitációs gerinc	Hévízi utca	Épület, Építmény	2002	50	56	2052	KG-PVC	200	14	490 000	274 400	9 800	5 488	Zalaszentgrót osztatlan közös tulajdon	nem
2716584	Zalaszentgrót	gravitációs gerinc	Hévízi utca	Épület, Építmény	2002	50	56	2052	KG-PVC	200	20,4	714 000	399 840	14 280	7 997	Zalaszentgrót osztatlan közös tulajdon	nem
2716580	Zalaszentgrót	gravitációs gerinc	Hévízi utca	Épület, Építmény	2002	50	56	2052	KG-PVC	200	51,1	1 788 500	1 001 560	35 770	20 031	Zalaszentgrót osztatlan közös tulajdon	nem
2716486	Zalaszentgrót	gravitációs gerinc	Hévízi utca	Épület, Építmény	2002	50	56	2052	KG-PVC	200	16,3	570 500	319 480	11 410	6 390	Zalaszentgrót osztatlan közös tulajdon	nem
2719391	Zalaszentgrót	gravitációs gerinc	Hévízi utca	Épület, Építmény	2002	50	56	2052	KG-PVC	200	13,3	532 000	297 920	10 640	5 958	Zalaszentgrót osztatlan közös tulajdon	nem
2719390	Zalaszentgrót	gravitációs gerinc	Hévízi utca	Épület, Építmény	2002	50	56	2052	KG-PVC	200	15,6	624 000	349 440	12 480	6 989	Zalaszentgrót osztatlan közös tulajdon	nem
2719389	Zalaszentgrót	gravitációs gerinc	Hévízi utca	Épület, Építmény	2002	50	56	2052	KG-PVC	200	5,9	236 000	132 160	4 720	2 643	Zalaszentgrót osztatlan közös tulajdon	nem
2719387	Zalaszentgrót	gravitációs gerinc	Hévízi utca	Épület, Építmény	2002	50	56	2052	KG-PVC	200	14,1	564 000	315 840	11 280	6 317	Zalaszentgrót osztatlan közös tulajdon	nem
2717153	Zalaszentgrót	gravitációs gerinc	Hévízi utca	Épület, Építmény	2002	50	56	2052	KG-PVC	200	7,5	300 000	168 000	6 000	3 360	Zalaszentgrót osztatlan közös tulajdon	nem
2716494	Zalaszentgrót	gravitációs gerinc	Hévízi utca	Épület, Építmény	2002	50	56	2052	KG-PVC	200	5,2	208 000	116 480	4 160	2 330	Zalaszentgrót osztatlan közös tulajdon	nem
2716485	Zalaszentgrót	gravitációs gerinc	Hévízi utca	Épület, Építmény	2002	50	56	2052	KG-PVC	200	9,2	322 000	180 320	6 440	3 606	Zalaszentgrót osztatlan közös tulajdon	nem
2716487	Zalaszentgrót	gravitációs gerinc	Hévízi utca	Épület, Építmény	2002	50	56	2052	KG-PVC	200	23,2	928 000	519 680	18 560	10 394	Zalaszentgrót osztatlan közös tulajdon	nem
2716581	Zalaszentgrót	gravitációs gerinc	Hévízi utca	Épület, Építmény	2002	50	56	2052	KG-PVC	200	23,4	819 000	458 640	16 380	9 173	Zalaszentgrót osztatlan közös tulajdon	nem
2717120	Zalaszentgrót	gravitációs gerinc	Hévízi utca	Épület, Építmény	2002	50	56	2052	KG-PVC	200	2,7	108 000	60 480	2 160	1 210	Zalaszentgrót osztatlan közös tulajdon	nem
2719386	Zalaszentgrót	gravitációs gerinc	Hévízi utca	Épület, Építmény	2002	50	56	2052	KG-PVC	200	7,2	252 000	141 120	5 040	2 822	Zalaszentgrót osztatlan közös tulajdon	nem
2719388	Zalaszentgrót	gravitációs gerinc	Hévízi utca	Épület, Építmény	2002	50	56	2052	KG-PVC	200	22,1	884 000	495 040	17 680	9 901	Zalaszentgrót osztatlan közös tulajdon	nem
2716578	Zalaszentgrót	gravitációs gerinc	Hévízi utca	Épület, Építmény	2002	50	56	2052	KG-PVC	200	2,4	84 000	47 040	1 680	941	Zalaszentgrót osztatlan közös tulajdon	nem
2716574	Zalaszentgrót	gravitációs gerinc	Hévízi utca	Épület, Építmény	2002	50	56	2052	KG-PVC	200	11	385 000	215 600	7 700	4 312	Zalaszentgrót osztatlan közös tulajdon	nem
2716582	Zalaszentgrót	gravitációs gerinc	Hévízi utca	Épület, Építmény	2002	50	56	2052	KG-PVC	200	22,9	801 500	448 840	16 030	8 977	Zalaszentgrót osztatlan közös tulajdon	nem
2717147	Zalaszentgrót	gravitációs gerinc	Hévízi utca	Épület, Építmény	2002	50	56	2052	KG-PVC	200	22,4	896 000	501 760	17 920	10 035	Zalaszentgrót osztatlan közös tulajdon	nem
2719392	Zalaszentgrót	gravitációs gerinc	Hévízi utca	Épület, Építmény	2002	50	56	2052	KG-PVC	200	20,4	816 000	456 960	16 320	9 139	Zalaszentgrót osztatlan közös tulajdon	nem
2716557	Zalaszentgrót	gravitációs gerinc	Hévízi utca	Épület, Építmény	2002	50	56	2052	KG-PVC	200	12,6	441 000	246 960	8 820	4 939	Zalaszentgrót osztatlan közös tulajdon	nem
2716561	Zalaszentgrót	gravitációs gerinc	Hévízi utca	Épület, Építmény	2002	50	56	2052	KG-PVC	200	9,9	346 500	194 040	6 930	3 881	Zalaszentgrót osztatlan közös tulajdon	nem
2717161	Zalaszentgrót	gravitációs gerinc	Hévízi utca	Épület, Építmény	2002	50	56	2052	KG-PVC	200	0,5	20 000	11 200	400	224	Zalaszentgrót osztatlan közös tulajdon	nem
2716567	Zalaszentgrót	gravitációs gerinc	Hévízi utca	Épület, Építmény	2002	50	56	2052	KG-PVC	200	9,1	318 500	178 360	6 370	3 567	Zalaszentgrót osztatlan közös tulajdon	nem
2716573	Zalaszentgrót	gravitációs gerinc	Hévízi utca	Épület, Építmény	2002	50	56	2052	KG-PVC	200	11,4	399 000	223 440	7 980	4 469	Zalaszentgrót osztatlan közös tulajdon	nem
2719364	Zalaszentgrót	gravitációs gerinc	Hévízi utca	Épület, Építmény	2002	50	56	2052	KG-PVC	200	20,3	710 500	397 880	14 210	7 958	Zalaszentgrót osztatlan közös tulajdon	nem
2716491	Zalaszentgrót	gravitációs gerinc	Hévízi utca	Épület, Építmény	2002	50	56	2052	KG-PVC	200	8,3	332 000	185 920	6 640	3 718	Zalaszentgrót osztatlan közös tulajdon	nem
2717151	Zalaszentgrót	gravitációs gerinc	Hévízi utca	Épület, Építmény	2002	50	56	2052	KG-PVC	200	22,1	884 000	495 040	17 680	9 901	Zalaszentgrót osztatlan közös tulajdon	nem
2716553	Zalaszentgrót	gravitációs gerinc	Hévízi utca	Épület, Építmény	2002	50	56	2052	KG-PVC	200	14	490 000	274 400	9 800	5 488	Zalaszentgrót osztatlan közös tulajdon	nem
2716554	Zalaszentgrót	gravitációs gerinc	Hévízi utca	Épület, Építmény	2002	50	56	2052	KG-PVC	200	0,8	28 000	15 680	560	314	Zalaszentgrót osztatlan közös tulajdon	nem
2716559	Zalaszentgrót	gravitációs gerinc	Hévízi utca	Épület, Építmény	2002	50	56	2052	KG-PVC	200	12,9	451 500	252 840	9 030	5 057	Zalaszentgrót osztatlan közös tulajdon	nem
2716560	Zalaszentgrót	gravitációs gerinc	Hévízi utca	Épület, Építmény	2002	50	56	2052	KG-PVC	200	8,8	308 000	172 480	6 160	3 450	Zalaszentgrót osztatlan közös tulajdon	nem
2716566	Zalaszentgrót	gravitációs gerinc	Hévízi utca	Épület, Építmény	2002	50	56	2052	KG-PVC	200	8,1	283 500	158 760	5 670	3 175	Zalaszentgrót osztatlan közös tulajdon	nem
2716579	Zalaszentgrót	gravitációs gerinc	Hévízi utca	Épület, Építmény	2002	50	56	2052	KG-PVC	200	14	490 000	274 400	9 800	5 488	Zalaszentgrót osztatlan közös tulajdon	nem
2717148	Zalaszentgrót	gravitációs gerinc	Hévízi utca	Épület, Építmény	2002	50	56	2052	KG-PVC	200	16	640 000	358 400	12 800	7 168	Zalaszentgrót osztatlan közös tulajdon	nem
2717149	Zalaszentgrót	gravitációs gerinc	Hévízi utca	Épület, Építmény	2002	50	56	2052	KG-PVC	200	21,1	844 000	472 640	16 880	9 453	Zalaszentgrót osztatlan közös tulajdon	nem
2716576	Zalaszentgrót	gravitációs gerinc	Hévízi utca	Épület, Építmény	2002	50	56	2052	KG-PVC	200	21,3	745 500	417 480	14 910	8 350	Zalaszentgrót osztatlan közös tulajdon	nem
2716588	Zalaszentgrót	gravitációs gerinc	Hévízi utca	Épület, Építmény	2002	50	56	2052	KG-PVC	200	3,7	129 500	72 520	2 590	1 450	Zalaszentgrót osztatlan közös tulajdon	nem
2716635	Zalaszentgrót	gravitációs gerinc	Hévízi utca	Épület, Építmény	2002	50	56	2052	KG-PVC	200	0,9	31 500	17 640	630	353	Zalaszentgrót osztatlan közös tulajdon	nem
2716637	Zalaszentgrót	gravitációs gerinc	Hévízi utca	Épület, Építmény	2002	50	56	2052	KG-PVC	200	2	70 000	39 200	1 400	784	Zalaszentgrót osztatlan közös tulajdon	nem
2716648	Zalaszentgrót	gravitációs gerinc	Hévízi utca	Épület, Építmény	2002	50	56	2052	KG-PVC	200	6,8	238 000	133 280	4 760	2 666	Zalaszentgrót osztatlan közös tulajdon	nem
2716556	Zalaszentgrót	gravitációs gerinc	Hévízi utca	Épület, Építmény	2002	50	56	2052	KG-PVC	200	10,1	353 500	197 960	7 070	3 959	Zalaszentgrót osztatlan közös tulajdon	nem
2716565	Zalaszentgrót	gravitációs gerinc	Hévízi utca	Épület, Építmény	2002	50	56	2052	KG-PVC	200	21,2	742 000	415 520	14 840	8 310	Zalaszentgrót osztatlan közös tulajdon	nem
2719363	Zalaszentgrót	gravitációs gerinc	Hévízi utca	Épület, Építmény	2002	50	56	2052	KG-PVC	200	1,2	42 000	23 520	840	470	Zalaszentgrót osztatlan közös tulajdon	nem
2716478	Zalaszentgrót	gravitációs gerinc	Hévízi utca	Épület, Építmény	2002	50	56	2052	KG-PVC	200	11,1	444 000	248 640	8 880	4 973	Zalaszentgrót osztatlan közös tulajdon	nem
2716641	Zalaszentgrót	gravitációs gerinc	Hévízi utca	Épület, Építmény	2002	50	56	2052	KG-PVC	200	6,1	213 500	119 560	4 270	2 391	Zalaszentgrót osztatlan közös tulajdon	nem
2716644	Zalaszentgrót	gravitációs gerinc	Hévízi utca	Épület, Építmény	2002	50	56	2052	KG-PVC	200	16,7	584 500	327 320	11 690	6 546	Zalaszentgrót osztatlan közös tulajdon	nem
2716649	Zalaszentgrót	gravitációs gerinc	Hévízi utca	Épület, Építmény	2002	50	56	2052	KG-PVC	200	12,7	444 500	248 920	8 890	4 978	Zalaszentgrót osztatlan közös tulajdon	nem
2716484	Zalaszentgrót	gravitációs gerinc	Hévízi utca	Épület, Építmény	2002	50	56	2052	KG-PVC	200	9,4	329 000	184 240	6 580	3 685	Zalaszentgrót osztatlan közös tulajdon	nem

VAGYONLELTÁR- vezeték																	
Zalaszentgrót és térsége																	
Gravitációs, nyomó gerinc és bekötő vezeték - Vonalas víziközműobjektum-csoportok																	
Víziközmű-objektum azonosítása, megnevezése					Állapot jellemzők					Gazdasági jellemzők							
Víziközmű objektum azonosító	Település	Objektum típus	Megnevezés	Szakági bontás	Üzembe helyezés éve	Várható élettartam (év)	Állagmutató (%)	Pótlás várható éve (év)	Anyag	Átmérő	Hossz	Újraelőállítási vagy helyettesítési költség (Ft)	Vagyonérték (Ft.)	ÉCS1 Éves pótlási költség (FT/év)	ÉCS2 Éves elszámolható amortizáció	Tulajdonos	KEHOP beruházás
2716577	Zalaszentgrót	gravitációs gerinc	Hévízi utca	Épület, Építmény	2002	50	56	2052	KG-PVC	200	0,9	31 500	17 640	630	353	Zalaszentgrót osztatlan közös tulajdon	nem
2716634	Zalaszentgrót	gravitációs gerinc	Hévízi utca	Épület, Építmény	2002	50	56	2052	KG-PVC	200	54,9	1 921 500	1 076 040	38 430	21 521	Zalaszentgrót osztatlan közös tulajdon	nem
2717116	Zalaszentgrót	gravitációs gerinc	Hévízi utca	Épület, Építmény	2002	50	56	2052	KG-PVC	200	9,1	318 500	178 360	6 370	3 567	Zalaszentgrót osztatlan közös tulajdon	nem
2716495	Zalaszentgrót	gravitációs gerinc	Hévízi utca	Épület, Építmény	2002	50	56	2052	KG-PVC	200	13,9	556 000	311 360	11 120	6 227	Zalaszentgrót osztatlan közös tulajdon	nem
2716590	Zalaszentgrót	gravitációs gerinc	Hévízi utca	Épület, Építmény	2002	50	56	2052	KG-PVC	200	1,9	66 500	37 240	1 330	745	Zalaszentgrót osztatlan közös tulajdon	nem
2716645	Zalaszentgrót	gravitációs gerinc	Hévízi utca	Épület, Építmény	2002	50	56	2052	KG-PVC	200	12	420 000	235 200	8 400	4 704	Zalaszentgrót osztatlan közös tulajdon	nem
2717152	Zalaszentgrót	gravitációs gerinc	Hévízi utca	Épület, Építmény	2002	50	56	2052	KG-PVC	200	8,2	328 000	183 680	6 560	3 674	Zalaszentgrót osztatlan közös tulajdon	nem
2716563	Zalaszentgrót	gravitációs gerinc	Hévízi utca	Épület, Építmény	2002	50	56	2052	KG-PVC	200	4,9	171 500	96 040	3 430	1 921	Zalaszentgrót osztatlan közös tulajdon	nem
2716564	Zalaszentgrót	gravitációs gerinc	Hévízi utca	Épület, Építmény	2002	50	56	2052	KG-PVC	200	0,8	28 000	15 680	560	314	Zalaszentgrót osztatlan közös tulajdon	nem
2716570	Zalaszentgrót	gravitációs gerinc	Hévízi utca	Épület, Építmény	2002	50	56	2052	KG-PVC	200	28,7	1 004 500	562 520	20 090	11 250	Zalaszentgrót osztatlan közös tulajdon	nem
2717124	Zalaszentgrót	gravitációs gerinc	Hévízi utca	Épület, Építmény	2002	50	56	2052	KG-PVC	200	6,9	241 500	135 240	4 830	2 705	Zalaszentgrót osztatlan közös tulajdon	nem
2716638	Zalaszentgrót	gravitációs gerinc	Hévízi utca	Épület, Építmény	2002	50	56	2052	KG-PVC	200	9,8	343 000	192 080	6 860	3 842	Zalaszentgrót osztatlan közös tulajdon	nem
2716896	Zalaszentgrót	gravitációs gerinc	Hévízi utca	Épület, Építmény	2002	50	56	2052	KG-PVC	200	13,8	483 000	270 480	9 660	5 410	Zalaszentgrót osztatlan közös tulajdon	nem
2716492	Zalaszentgrót	gravitációs gerinc	Hévízi utca	Épület, Építmény	2002	50	56	2052	KG-PVC	200	7,7	308 000	172 480	6 160	3 450	Zalaszentgrót osztatlan közös tulajdon	nem
2716493	Zalaszentgrót	gravitációs gerinc	Hévízi utca	Épület, Építmény	2002	50	56	2052	KG-PVC	200	38,6	1 544 000	864 640	30 880	17 293	Zalaszentgrót osztatlan közös tulajdon	nem
2716497	Zalaszentgrót	gravitációs gerinc	Hévízi utca	Épület, Építmény	2002	50	56	2052	KG-PVC	200	21,6	864 000	483 840	17 280	9 677	Zalaszentgrót osztatlan közös tulajdon	nem
2716897	Zalaszentgrót	gravitációs gerinc	Hévízi utca	Épület, Építmény	2002	50	56	2052	KG-PVC	200	22,1	884 000	495 040	17 680	9 901	Zalaszentgrót osztatlan közös tulajdon	nem
2716583	Zalaszentgrót	gravitációs gerinc	Hévízi utca	Épület, Építmény	2002	50	56	2052	KG-PVC	200	0,8	28 000	15 680	560	314	Zalaszentgrót osztatlan közös tulajdon	nem
2716585	Zalaszentgrót	gravitációs gerinc	Hévízi utca	Épület, Építmény	2002	50	56	2052	KG-PVC	200	2,5	87 500	49 000	1 750	980	Zalaszentgrót osztatlan közös tulajdon	nem
2716639	Zalaszentgrót	gravitációs gerinc	Hévízi utca	Épület, Építmény	2002	50	56	2052	KG-PVC	200	9	315 000	176 400	6 300	3 528	Zalaszentgrót osztatlan közös tulajdon	nem
2717119	Zalaszentgrót	gravitációs gerinc	Hévízi utca	Épület, Építmény	2002	50	56	2052	KG-PVC	200	0,9	31 500	17 640	630	353	Zalaszentgrót osztatlan közös tulajdon	nem
2716489	Zalaszentgrót	gravitációs gerinc	Hévízi utca	Épület, Építmény	2002	50	56	2052	KG-PVC	200	20,5	820 000	459 200	16 400	9 184	Zalaszentgrót osztatlan közös tulajdon	nem
2717150	Zalaszentgrót	gravitációs gerinc	Hévízi utca	Épület, Építmény	2002	50	56	2052	KG-PVC	200	12,6	504 000	282 240	10 080	5 645	Zalaszentgrót osztatlan közös tulajdon	nem
2716490	Zalaszentgrót	gravitációs gerinc	Hévízi utca	Épület, Építmény	2002	50	56	2052	KG-PVC	200	32,3	1 292 000	723 520	25 840	14 470	Zalaszentgrót osztatlan közös tulajdon	nem
2716483	Zalaszentgrót	gravitációs gerinc	Hévízi utca	Épület, Építmény	2002	50	56	2052	KG-PVC	200	31,1	1 088 500	609 560	21 770	12 191	Zalaszentgrót osztatlan közös tulajdon	nem
2716562	Zalaszentgrót	gravitációs gerinc	Hévízi utca	Épület, Építmény	2002	50	56	2052	KG-PVC	200	10	350 000	196 000	7 000	3 920	Zalaszentgrót osztatlan közös tulajdon	nem
2716572	Zalaszentgrót	gravitációs gerinc	Hévízi utca	Épület, Építmény	2002	50	56	2052	KG-PVC	200	19,4	679 000	380 240	13 580	7 605	Zalaszentgrót osztatlan közös tulajdon	nem
2716569	Zalaszentgrót	gravitációs gerinc	Hévízi utca	Épület, Építmény	2002	50	56	2052	KG-PVC	200	7,4	259 000	145 040	5 180	2 901	Zalaszentgrót osztatlan közös tulajdon	nem
2716571	Zalaszentgrót	gravitációs gerinc	Hévízi utca	Épület, Építmény	2002	50	56	2052	KG-PVC	200	13,3	465 500	260 680	9 310	5 214	Zalaszentgrót osztatlan közös tulajdon	nem
2717125	Zalaszentgrót	gravitációs gerinc	Hévízi utca	Épület, Építmény	2002	50	56	2052	KG-PVC	200	1,3	45 500	25 480	910	510	Zalaszentgrót osztatlan közös tulajdon	nem
2719379	Zalaszentgrót	gravitációs gerinc	Hévízi utca	Épület, Építmény	2002	50	56	2052	KG-PVC	200	6,5	227 500	127 400	4 550	2 548	Zalaszentgrót osztatlan közös tulajdon	nem
2719382	Zalaszentgrót	gravitációs gerinc	Hévízi utca	Épület, Építmény	2002	50	56	2052	KG-PVC	200	8,8	308 000	172 480	6 160	3 450	Zalaszentgrót osztatlan közös tulajdon	nem
2719385	Zalaszentgrót	gravitációs gerinc	Hévízi utca	Épület, Építmény	2002	50	56	2052	KG-PVC	200	5,8	203 000	113 680	4 060	2 274	Zalaszentgrót osztatlan közös tulajdon	nem
3112062	Zalaszentgrót	mellékgyűjtő	Jókai Mór utca	Épület, Építmény	2002	50	56	2052	KG-PVC	160	20	700 000	392 000	14 000	7 840	Zalaszentgrót Város Önkormányzata	nem
2715513	Zalaszentgrót	mellékgyűjtő	Jókai Mór utca	Épület, Építmény	2002	50	56	2052	KG-PVC	160	32,3	1 130 500	633 080	22 610	12 662	Zalaszentgrót Város Önkormányzata	nem
2715504	Zalaszentgrót	mellékgyűjtő	Jókai Mór utca	Épület, Építmény	2002	50	56	2052	KG-PVC	160	30,6	1 071 000	599 760	21 420	11 995	Zalaszentgrót Város Önkormányzata	nem
2717222	Zalaszentgrót	gravitációs gerinc	Király utca	Épület, Építmény	2002	50	56	2052	KG-PVC	200	10,3	412 000	230 720	8 240	4 614	Zalaszentgrót Város Önkormányzata	nem
2716234	Zalaszentgrót	gravitációs gerinc	Király utca	Épület, Építmény	2002	50	56	2052	KG-PVC	200	5,5	220 000	123 200	4 400	2 464	Zalaszentgrót Város Önkormányzata	nem
2716233	Zalaszentgrót	gravitációs gerinc	Király utca	Épület, Építmény	2002	50	56	2052	KG-PVC	200	11,3	452 000	253 120	9 040	5 062	Zalaszentgrót Város Önkormányzata	nem
2716232	Zalaszentgrót	gravitációs gerinc	Király utca	Épület, Építmény	2002	50	56	2052	KG-PVC	200	11	440 000	246 400	8 800	4 928	Zalaszentgrót Város Önkormányzata	nem
2714064	Zalaszentgrót	gravitációs gerinc	Kis utca	Épület, Építmény	2002	50	56	2052	KG-PVC	200	1,6	64 000	35 840	1 280	717	Zalaszentgrót osztatlan közös tulajdon	nem
2714062	Zalaszentgrót	gravitációs gerinc	Kis utca	Épület, Építmény	2002	50	56	2052	KG-PVC	200	20,4	816 000	456 960	16 320	9 139	Zalaszentgrót osztatlan közös tulajdon	nem
2714061	Zalaszentgrót	gravitációs gerinc	Kis utca	Épület, Építmény	2002	50	56	2052	KG-PVC	200	2,8	112 000	62 720	2 240	1 254	Zalaszentgrót osztatlan közös tulajdon	nem
2714060	Zalaszentgrót	gravitációs gerinc	Kis utca	Épület, Építmény	2002	50	56	2052	KG-PVC	200	2,7	108 000	60 480	2 160	1 210	Zalaszentgrót osztatlan közös tulajdon	nem
2714059	Zalaszentgrót	gravitációs gerinc	Kis utca	Épület, Építmény	2002	50	56	2052	KG-PVC	200	1	40 000	22 400	800	448	Zalaszentgrót osztatlan közös tulajdon	nem
2714058	Zalaszentgrót	gravitációs gerinc	Kis utca	Épület, Építmény	2002	50	56	2052	KG-PVC	200	28,8	1 152 000	645 120	23 040	12 902	Zalaszentgrót osztatlan közös tulajdon	nem
2711339	Zalaszentgrót	gravitációs gerinc	Kis utca	Épület, Építmény	2002	50	56	2052	KG-PVC	200	1,3	52 000	29 120	1 040	582	Zalaszentgrót osztatlan közös tulajdon	nem
2711289	Zalaszentgrót	gravitációs gerinc	Kis utca	Épület, Építmény	2002	50	56										

VAGYONLELTÁR- vezeték																	
Zalaszentgrót és térsége																	
Gravitációs, nyomó gerinc és bekötő vezeték - Vonalas víziközműobjektum-csoportok																	
Víziközmű-objektum azonosítása, megnevezése					Állapot jellemzők					Gazdasági jellemzők							
Víziközmű objektum azonosító	Település	Objektum típus	Megnevezés	Szakági bontás	Üzembe helyezés éve	Várható élettartam (év)	Állagmutató (%)	Pótlás várható éve (év)	Anyag	Átmérő	Hossz	Újraelőállítási vagy helyettesítési költség (Ft)	Vagyonérték (Ft.)	ÉCS1 Éves pótlási költség (FT/év)	ÉCS2 Éves elszámolható amortizáció	Tulajdonos	KEHOP beruházás
2716458	Zalaszentgrót	gravitációs gerinc	Kisszentgróti utca	Épület, Építmény	2002	50	56	2052	KG-PVC	200	10,2	357 000	199 920	7 140	3 998	Zalaszentgrót osztatlan közös tulajdon	nem
2719355	Zalaszentgrót	gravitációs gerinc	Kisszentgróti utca	Épület, Építmény	2002	50	56	2052	KG-PVC	200	25,2	1 008 000	564 480	20 160	11 290	Zalaszentgrót osztatlan közös tulajdon	nem
2716466	Zalaszentgrót	gravitációs gerinc	Kisszentgróti utca	Épület, Építmény	2002	50	56	2052	KG-PVC	200	15,7	628 000	351 680	12 560	7 034	Zalaszentgrót osztatlan közös tulajdon	nem
2716457	Zalaszentgrót	gravitációs gerinc	Kisszentgróti utca	Épület, Építmény	2002	50	56	2052	KG-PVC	200	10,1	353 500	197 960	7 070	3 959	Zalaszentgrót osztatlan közös tulajdon	nem
2716447	Zalaszentgrót	gravitációs gerinc	Kisszentgróti utca	Épület, Építmény	2002	50	56	2052	KG-PVC	200	26,2	917 000	513 520	18 340	10 270	Zalaszentgrót osztatlan közös tulajdon	nem
2716449	Zalaszentgrót	gravitációs gerinc	Kisszentgróti utca	Épület, Építmény	2002	50	56	2052	KG-PVC	200	17,2	602 000	337 120	12 040	6 742	Zalaszentgrót osztatlan közös tulajdon	nem
2717093	Zalaszentgrót	gravitációs gerinc	Kisszentgróti utca	Épület, Építmény	2002	50	56	2052	KG-PVC	200	0,9	31 500	17 640	630	353	Zalaszentgrót osztatlan közös tulajdon	nem
2719350	Zalaszentgrót	gravitációs gerinc	Kisszentgróti utca	Épület, Építmény	2002	50	56	2052	KG-PVC	200	6,5	227 500	127 400	4 550	2 548	Zalaszentgrót osztatlan közös tulajdon	nem
2719354	Zalaszentgrót	gravitációs gerinc	Kisszentgróti utca	Épület, Építmény	2002	50	56	2052	KG-PVC	200	25,6	896 000	501 760	17 920	10 035	Zalaszentgrót osztatlan közös tulajdon	nem
2719349	Zalaszentgrót	gravitációs gerinc	Kisszentgróti utca	Épület, Építmény	2002	50	56	2052	KG-PVC	200	11	385 000	215 600	7 700	4 312	Zalaszentgrót osztatlan közös tulajdon	nem
2719356	Zalaszentgrót	gravitációs gerinc	Kisszentgróti utca	Épület, Építmény	2002	50	56	2052	KG-PVC	200	91,7	3 209 500	1 797 320	64 190	35 946	Zalaszentgrót osztatlan közös tulajdon	nem
2716454	Zalaszentgrót	gravitációs gerinc	Kisszentgróti utca	Épület, Építmény	2002	50	56	2052	KG-PVC	200	26,8	938 000	525 280	18 760	10 506	Zalaszentgrót osztatlan közös tulajdon	nem
2716456	Zalaszentgrót	gravitációs gerinc	Kisszentgróti utca	Épület, Építmény	2002	50	56	2052	KG-PVC	200	10,1	353 500	197 960	7 070	3 959	Zalaszentgrót osztatlan közös tulajdon	nem
2716451	Zalaszentgrót	gravitációs gerinc	Kisszentgróti utca	Épület, Építmény	2002	50	56	2052	KG-PVC	200	16,8	588 000	329 280	11 760	6 586	Zalaszentgrót osztatlan közös tulajdon	nem
2716452	Zalaszentgrót	gravitációs gerinc	Kisszentgróti utca	Épület, Építmény	2002	50	56	2052	KG-PVC	200	8,8	308 000	172 480	6 160	3 450	Zalaszentgrót osztatlan közös tulajdon	nem
2719290	Zalaszentgrót	gravitációs gerinc	Lombos utca	Épület, Építmény	2002	50	56	2052	KG-PVC	200	5,4	270 000	151 200	5 400	3 024	Zalaszentgrót osztatlan közös tulajdon	nem
2719289	Zalaszentgrót	gravitációs gerinc	Lombos utca	Épület, Építmény	2002	50	56	2052	KG-PVC	200	6,8	340 000	190 400	6 800	3 808	Zalaszentgrót osztatlan közös tulajdon	nem
2716657	Zalaszentgrót	gravitációs gerinc	Lombos utca	Épület, Építmény	2002	50	56	2052	KG-PVC	200	31,8	1 590 000	890 400	31 800	17 808	Zalaszentgrót osztatlan közös tulajdon	nem
2717059	Zalaszentgrót	gravitációs gerinc	Lombos utca	Épület, Építmény	2002	50	56	2052	KG-PVC	200	21,3	1 065 000	596 400	21 300	11 928	Zalaszentgrót osztatlan közös tulajdon	nem
2717074	Zalaszentgrót	gravitációs gerinc	Lombos utca	Épület, Építmény	2002	50	56	2052	KG-PVC	200	12,1	605 000	338 800	12 100	6 776	Zalaszentgrót osztatlan közös tulajdon	nem
2716656	Zalaszentgrót	gravitációs gerinc	Lombos utca	Épület, Építmény	2002	50	56	2052	KG-PVC	200	21,1	1 055 000	590 800	21 100	11 816	Zalaszentgrót osztatlan közös tulajdon	nem
2716686	Zalaszentgrót	gravitációs gerinc	Lombos utca	Épület, Építmény	2002	50	56	2052	KG-PVC	200	18,4	920 000	515 200	18 400	10 304	Zalaszentgrót osztatlan közös tulajdon	nem
2716658	Zalaszentgrót	gravitációs gerinc	Lombos utca	Épület, Építmény	2002	50	56	2052	KG-PVC	200	18,2	910 000	509 600	18 200	10 192	Zalaszentgrót osztatlan közös tulajdon	nem
2717072	Zalaszentgrót	gravitációs gerinc	Lombos utca	Épület, Építmény	2002	50	56	2052	KG-PVC	200	1	50 000	28 000	1 000	560	Zalaszentgrót osztatlan közös tulajdon	nem
2719288	Zalaszentgrót	gravitációs gerinc	Lombos utca	Épület, Építmény	2002	50	56	2052	KG-PVC	200	73,2	3 660 000	2 049 600	73 200	40 992	Zalaszentgrót osztatlan közös tulajdon	nem
2716687	Zalaszentgrót	gravitációs gerinc	Lombos utca	Épület, Építmény	2002	50	56	2052	KG-PVC	200	31,8	1 590 000	890 400	31 800	17 808	Zalaszentgrót osztatlan közös tulajdon	nem
2716684	Zalaszentgrót	gravitációs gerinc	Lombos utca	Épület, Építmény	2002	50	56	2052	KG-PVC	200	35	1 750 000	980 000	35 000	19 600	Zalaszentgrót osztatlan közös tulajdon	nem
2719285	Zalaszentgrót	gravitációs gerinc	Lombos utca	Épület, Építmény	2002	50	56	2052	KG-PVC	200	24,8	1 240 000	694 400	24 800	13 888	Zalaszentgrót osztatlan közös tulajdon	nem
2719286	Zalaszentgrót	gravitációs gerinc	Lombos utca	Épület, Építmény	2002	50	56	2052	KG-PVC	200	3	150 000	84 000	3 000	1 680	Zalaszentgrót osztatlan közös tulajdon	nem
2719287	Zalaszentgrót	gravitációs gerinc	Lombos utca	Épület, Építmény	2002	50	56	2052	KG-PVC	200	7,7	385 000	215 600	7 700	4 312	Zalaszentgrót osztatlan közös tulajdon	nem
3526873	Zalaszentgrót	gravitációs gerinc	Malom köz	Épület, Építmény	2002	50	56	2052	KG-PVC	200	17,2	688 000	385 280	13 760	7 706	Zalaszentgrót Város Önkormányzata	nem
3526874	Zalaszentgrót	gravitációs gerinc	Malom köz	Épület, Építmény	2002	50	56	2052	KG-PVC	200	29,3	1 172 000	656 320	23 440	13 126	Zalaszentgrót Város Önkormányzata	nem
3601052	Zalaszentgrót	mellékgyűjtő	Malom utca	Épület, Építmény	2002	50	56	2052	KG-PVC	160	4,2	168 000	94 080	3 360	1 882	Zalaszentgrót Város Önkormányzata	nem
3601053	Zalaszentgrót	mellékgyűjtő	Malom utca	Épület, Építmény	2002	50	56	2052	KG-PVC	160	22	880 000	492 800	17 600	9 856	Zalaszentgrót Város Önkormányzata	nem
2716958	Zalaszentgrót	gravitációs gerinc	Malom utca	Épület, Építmény	2002	50	56	2052	KG-PVC	200	13,9	556 000	311 360	11 120	6 227	Zalaszentgrót Város Önkormányzata	nem
2716956	Zalaszentgrót	gravitációs gerinc	Malom utca	Épület, Építmény	2002	50	56	2052	KG-PVC	200	24,8	992 000	555 520	19 840	11 110	Zalaszentgrót Város Önkormányzata	nem
2716949	Zalaszentgrót	gravitációs gerinc	Malom utca	Épület, Építmény	2002	50	56	2052	KG-PVC	200	35,9	1 436 000	804 160	28 720	16 083	Zalaszentgrót Város Önkormányzata	nem
2716951	Zalaszentgrót	gravitációs gerinc	Malom utca	Épület, Építmény	2002	50	56	2052	KG-PVC	200	14,2	568 000	318 080	11 360	6 362	Zalaszentgrót Város Önkormányzata	nem
2716957	Zalaszentgrót	gravitációs gerinc	Malom utca	Épület, Építmény	2002	50	56	2052	KG-PVC	200	3,9	156 000	87 360	3 120	1 747	Zalaszentgrót Város Önkormányzata	nem
2716964	Zalaszentgrót	gravitációs gerinc	Malom utca	Épület, Építmény	2002	50	56	2052	KG-PVC	200	24,5	980 000	548 800	19 600	10 976	Zalaszentgrót Város Önkormányzata	nem
2719815	Zalaszentgrót	gravitációs gerinc	Malom utca	Épület, Építmény	2002	50	56	2052	KG-PVC	200	16,6	664 000	371 840	13 280	7 437	Zalaszentgrót Város Önkormányzata	nem
2716948	Zalaszentgrót	gravitációs gerinc	Malom utca	Épület, Építmény	2002	50	56	2052	KG-PVC	200	19,8	792 000	443 520	15 840	8 870	Zalaszentgrót Város Önkormányzata	nem
2716962	Zalaszentgrót	gravitációs gerinc	Malom utca	Épület, Építmény	2002	50	56	2052	KG-PVC	200	0,4	16 000	8 960	320	179	Zalaszentgrót Város Önkormányzata	nem
2719812	Zalaszentgrót	gravitációs gerinc	Malom utca	Épület, Építmény	2002	50	56	2052	KG-PVC	200	24,2	968 000	542 080	19 360	10 842	Zalaszentgrót Város Önkormányzata	nem
2719811	Zalaszentgrót	gravitációs gerinc	Malom utca	Épület, Építmény	2002	50	56	2052	KG-PVC	200	11,6	464 000	259 840	9 280	5 197	Zalaszentgrót Város Önkormányzata	nem
2719817	Zalaszentgrót	gravitációs gerinc	Malom utca	Épület, Építmény	2002	50	56	2052	KG-PVC	200	23,2	928 000	519 680	18 560	10 394	Zalaszentgrót Város Önkormányzata	nem
2719818	Zalaszentgrót	gravitációs gerinc	Malom utca	Épület, Építmény	2002	50	56	2052	KG-PVC	200	14,2	568 000	318 080	11 360	6 362	Zalaszentgrót Város Önkormányzata	

VAGYONLELTÁR- vezetékek																	
Zalaszentgrót és térsége																	
Gravitációs, nyomó gerinc és bekötő vezetékek - Vonalas víziközműobjektum-csoportok																	
Víziközmű-objektum azonosítása, megnevezése					Állapot jellemzők							Gazdasági jellemzők					
Víziközmű objektum azonosító	Település	Objektum típus	Megnevezés	Szakági bontás	Üzembe helyezés éve	Várható élettartam (év)	Állagmutató (%)	Pótlás várható éve (év)	Anyag	Átmérő	Hossz	Újraelőállítási vagy helyettesítési költség (Ft)	Vagyonérték (Ft.)	ÉCS1 Éves pótlási költség (FT/év)	ÉCS2 Éves elszámolható amortizáció	Tulajdonos	KEHOP beruházás
2719222	Zalaszentgrót	gravitációs gerinc	Petőszegi utca	Épület, Építmény	2002	50	56	2052	KG-PVC	200	80,2	4 010 000	2 245 600	80 200	44 912	Zalaszentgrót osztatlan közös tulajdon	nem
2719218	Zalaszentgrót	gravitációs gerinc	Petőszegi utca	Épület, Építmény	2002	50	56	2052	KG-PVC	200	54,1	2 705 000	1 514 800	54 100	30 296	Zalaszentgrót osztatlan közös tulajdon	nem
2719216	Zalaszentgrót	gravitációs gerinc	Petőszegi utca	Épület, Építmény	2002	50	56	2052	KG-PVC	200	46,4	2 320 000	1 299 200	46 400	25 984	Zalaszentgrót osztatlan közös tulajdon	nem
2719214	Zalaszentgrót	gravitációs gerinc	Petőszegi utca	Épület, Építmény	2002	50	56	2052	KG-PVC	200	10,5	525 000	294 000	10 500	5 880	Zalaszentgrót osztatlan közös tulajdon	nem
2719213	Zalaszentgrót	gravitációs gerinc	Petőszegi utca	Épület, Építmény	2002	50	56	2052	KG-PVC	200	5,8	290 000	162 400	5 800	3 248	Zalaszentgrót osztatlan közös tulajdon	nem
2719209	Zalaszentgrót	gravitációs gerinc	Petőszegi utca	Épület, Építmény	2002	50	56	2052	KG-PVC	200	41	2 050 000	1 148 000	41 000	22 960	Zalaszentgrót osztatlan közös tulajdon	nem
2719205	Zalaszentgrót	gravitációs gerinc	Petőszegi utca	Épület, Építmény	2002	50	56	2052	KG-PVC	200	48,9	2 445 000	1 369 200	48 900	27 384	Zalaszentgrót osztatlan közös tulajdon	nem
2719203	Zalaszentgrót	gravitációs gerinc	Petőszegi utca	Épület, Építmény	2002	50	56	2052	KG-PVC	200	53,8	2 690 000	1 506 400	53 800	30 128	Zalaszentgrót osztatlan közös tulajdon	nem
2719201	Zalaszentgrót	gravitációs gerinc	Petőszegi utca	Épület, Építmény	2002	50	56	2052	KG-PVC	200	76,8	3 840 000	2 150 400	76 800	43 008	Zalaszentgrót osztatlan közös tulajdon	nem
2716808	Zalaszentgrót	gravitációs gerinc	Petőszegi utca	Épület, Építmény	2002	50	56	2052	KG-PVC	200	17,1	855 000	478 800	17 100	9 576	Zalaszentgrót osztatlan közös tulajdon	nem
2716807	Zalaszentgrót	gravitációs gerinc	Petőszegi utca	Épület, Építmény	2002	50	56	2052	KG-PVC	200	55,7	2 785 000	1 559 600	55 700	31 192	Zalaszentgrót osztatlan közös tulajdon	nem
2716823	Zalaszentgrót	gravitációs gerinc	Petőszegi utca	Épület, Építmény	2002	50	56	2052	KG-PVC	200	40,7	2 035 000	1 139 600	40 700	22 792	Zalaszentgrót osztatlan közös tulajdon	nem
2717040	Zalaszentgrót	gravitációs gerinc	Petőszegi utca	Épület, Építmény	2002	50	56	2052	KG-PVC	200	16,6	581 000	325 360	11 620	6 507	Zalaszentgrót osztatlan közös tulajdon	nem
2716825	Zalaszentgrót	gravitációs gerinc	Petőszegi utca	Épület, Építmény	2002	50	56	2052	KG-PVC	200	24,9	1 245 000	697 200	24 900	13 944	Zalaszentgrót osztatlan közös tulajdon	nem
2719199	Zalaszentgrót	gravitációs gerinc	Petőszegi utca	Épület, Építmény	2002	50	56	2052	KG-PVC	200	38,4	1 920 000	1 075 200	38 400	21 504	Zalaszentgrót osztatlan közös tulajdon	nem
2717042	Zalaszentgrót	gravitációs gerinc	Petőszegi utca	Épület, Építmény	2002	50	56	2052	KG-PVC	200	35,3	1 235 500	691 880	24 710	13 838	Zalaszentgrót osztatlan közös tulajdon	nem
2716826	Zalaszentgrót	gravitációs gerinc	Petőszegi utca	Épület, Építmény	2002	50	56	2052	KG-PVC	200	38,4	1 920 000	1 075 200	38 400	21 504	Zalaszentgrót osztatlan közös tulajdon	nem
2719226	Zalaszentgrót	gravitációs gerinc	Petőszegi utca	Épület, Építmény	2002	50	56	2052	KG-PVC	200	14,5	725 000	406 000	14 500	8 120	Zalaszentgrót osztatlan közös tulajdon	nem
2719230	Zalaszentgrót	gravitációs gerinc	Petőszegi utca	Épület, Építmény	2002	50	56	2052	KG-PVC	200	49,5	2 475 000	1 386 000	49 500	27 720	Zalaszentgrót osztatlan közös tulajdon	nem
2717043	Zalaszentgrót	gravitációs gerinc	Petőszegi utca	Épület, Építmény	2002	50	56	2052	KG-PVC	200	1	50 000	28 000	1 000	560	Zalaszentgrót osztatlan közös tulajdon	nem
2719249	Zalaszentgrót	gravitációs gerinc	Petőszegi utca	Épület, Építmény	2002	50	56	2052	KG-PVC	200	8,4	420 000	235 200	8 400	4 704	Zalaszentgrót osztatlan közös tulajdon	nem
2717039	Zalaszentgrót	gravitációs gerinc	Petőszegi utca	Épület, Építmény	2002	50	56	2052	KG-PVC	200	9,3	465 000	260 400	9 300	5 208	Zalaszentgrót osztatlan közös tulajdon	nem
2716804	Zalaszentgrót	gravitációs gerinc	Petőszegi utca	Épület, Építmény	2002	50	56	2052	KG-PVC	200	5,1	178 500	99 960	3 570	1 999	Zalaszentgrót osztatlan közös tulajdon	nem
2719212	Zalaszentgrót	gravitációs gerinc	Petőszegi utca	Épület, Építmény	2002	50	56	2052	KG-PVC	200	19,3	965 000	540 400	19 300	10 808	Zalaszentgrót osztatlan közös tulajdon	nem
2716805	Zalaszentgrót	gravitációs gerinc	Petőszegi utca	Épület, Építmény	2002	50	56	2052	KG-PVC	200	9,4	329 000	184 240	6 580	3 685	Zalaszentgrót osztatlan közös tulajdon	nem
2719225	Zalaszentgrót	gravitációs gerinc	Petőszegi utca	Épület, Építmény	2002	50	56	2052	KG-PVC	200	33	1 650 000	924 000	33 000	18 480	Zalaszentgrót osztatlan közös tulajdon	nem
2716824	Zalaszentgrót	gravitációs gerinc	Petőszegi utca	Épület, Építmény	2002	50	56	2052	KG-PVC	200	13	650 000	364 000	13 000	7 280	Zalaszentgrót osztatlan közös tulajdon	nem
2719211	Zalaszentgrót	gravitációs gerinc	Petőszegi utca	Épület, Építmény	2002	50	56	2052	KG-PVC	200	49,4	2 470 000	1 383 200	49 400	27 664	Zalaszentgrót osztatlan közös tulajdon	nem
2719196	Zalaszentgrót	gravitációs gerinc	Petőszegi utca	Épület, Építmény	2002	50	56	2052	KG-PVC	200	3,7	148 000	82 880	2 960	1 658	Zalaszentgrót osztatlan közös tulajdon	nem
2719236	Zalaszentgrót	gravitációs gerinc	Petőszegi utca	Épület, Építmény	2002	50	56	2052	KG-PVC	200	29,1	1 455 000	814 800	29 100	16 296	Zalaszentgrót osztatlan közös tulajdon	nem
2719244	Zalaszentgrót	gravitációs gerinc	Petőszegi utca	Épület, Építmény	2002	50	56	2052	KG-PVC	200	34,1	1 193 500	668 360	23 870	13 367	Zalaszentgrót osztatlan közös tulajdon	nem
2719247	Zalaszentgrót	gravitációs gerinc	Petőszegi utca	Épület, Építmény	2002	50	56	2052	KG-PVC	200	23,7	829 500	464 520	16 590	9 290	Zalaszentgrót osztatlan közös tulajdon	nem
2716820	Zalaszentgrót	gravitációs gerinc	Petőszegi utca	Épület, Építmény	2002	50	56	2052	KG-PVC	200	45,8	2 290 000	1 282 400	45 800	25 648	Zalaszentgrót osztatlan közös tulajdon	nem
2717035	Zalaszentgrót	gravitációs gerinc	Petőszegi utca	Épület, Építmény	2002	50	56	2052	KG-PVC	200	17,2	602 000	337 120	12 040	6 742	Zalaszentgrót osztatlan közös tulajdon	nem
2717041	Zalaszentgrót	gravitációs gerinc	Petőszegi utca	Épület, Építmény	2002	50	56	2052	KG-PVC	200	26,3	920 500	515 480	18 410	10 310	Zalaszentgrót osztatlan közös tulajdon	nem
2719220	Zalaszentgrót	gravitációs gerinc	Petőszegi utca	Épület, Építmény	2002	50	56	2052	KG-PVC	200	68,9	3 445 000	1 929 200	68 900	38 584	Zalaszentgrót osztatlan közös tulajdon	nem
2717037	Zalaszentgrót	gravitációs gerinc	Petőszegi utca	Épület, Építmény	2002	50	56	2052	KG-PVC	200	26,8	938 000	525 280	18 760	10 506	Zalaszentgrót osztatlan közös tulajdon	nem
2717060	Zalaszentgrót	gravitációs gerinc	Petőszegi utca	Épület, Építmény	2002	50	56	2052	KG-PVC	200	26,4	1 320 000	739 200	26 400	14 784	Zalaszentgrót osztatlan közös tulajdon	nem
2717062	Zalaszentgrót	gravitációs gerinc	Petőszegi utca	Épület, Építmény	2002	50	56	2052	KG-PVC	200	7,5	375 000	210 000	7 500	4 200	Zalaszentgrót osztatlan közös tulajdon	nem
2716681	Zalaszentgrót	gravitációs gerinc	Petőszegi utca	Épület, Építmény	2002	50	56	2052	KG-PVC	200	21	1 050 000	588 000	21 000	11 760	Zalaszentgrót osztatlan közös tulajdon	nem
2716682	Zalaszentgrót	gravitációs gerinc	Petőszegi utca	Épület, Építmény	2002	50	56	2052	KG-PVC	200	2,5	125 000	70 000	2 500	1 400	Zalaszentgrót osztatlan közös tulajdon	nem
2719198	Zalaszentgrót	gravitációs gerinc	Petőszegi utca	Épület, Építmény	2002	50	56	2052	KG-PVC	200	21	840 000	470 400	16 800	9 408	Zalaszentgrót osztatlan közös tulajdon	nem
2719245	Zalaszentgrót	gravitációs gerinc	Petőszegi utca	Épület, Építmény	2002	50	56	2052	KG-PVC	200	15,1	755 000	422 800	15 100	8 456	Zalaszentgrót osztatlan közös tulajdon	nem
2719207	Zalaszentgrót	gravitációs gerinc	Petőszegi utca	Épület, Építmény	2002	50	56	2052	KG-PVC	200	57,2	2 860 000	1 601 600	57 200	32 032	Zalaszentgrót osztatlan közös tulajdon	nem
2719197	Zalaszentgrót	gravitációs gerinc	Petőszegi utca	Épület, Építmény	2002	50	56	2052	KG-PVC	200	16,1	644 000	360 640	12 880	7 213	Zalaszentgrót osztatlan közös tulajdon	nem
2719248	Zalaszentgrót	gravitációs gerinc	Petőszegi utca	Épület, Építmény	2002	50	56	2052	KG-PVC	200	26,7	934 500	523 320	18 690	10 466	Zalaszentgrót osztatlan közös tulajdon	nem
2719243	Zalaszentgrót	gravitációs gerinc	Petőszegi utca	Épület, Építmény	2002	50	56	2052	KG-PVC	200	1,4	56 000	31 360	1 120	627	Zalaszentgrót osztatlan közös tulajdon	nem
2719232	Zalaszentgrót	gravitációs gerinc	Petőszegi utca	Épület, Építmény	2002	50	56	2052	KG-PVC	200	29,7	1 188 000	665 280	23 760	13 306	Zalaszentgrót osztatlan közös tulajdon	nem
2714075	Zalaszentgrót	gravitációs gerinc	Rózsa utca	Épület, Építmény	2002	50	56	2052	KG-PVC	200	1,8	72 000	40 320	1 440	806	Zalaszentgrót osztatlan közös tulajdon	nem
2714074	Zalaszentgrót	gravitációs gerinc	Rózsa utca	Épület, Építmény	2002	50	56	2052	KG-PVC	200	36,9	1 476 000	826 560	29 520	16 531	Zalaszentgrót osztatlan közös tulajdon	nem
2714073	Zalaszentgrót	gravitációs gerinc	Rózsa utca	Épület, Építmény	2002	50	56	2052	KG-PVC	200	9,6	384 000	215 040	7 680	4 301	Zalaszentgrót osztatlan közös tulajdon	nem
2714072	Zalaszentgrót	gravitációs gerinc	Rózsa utca	Épület, Építmény	2002	50	56	2052	KG-PVC	200	54,8	2 192 000	1 227 520	43 840	24 550	Zalaszentgrót osztatlan közös tulajdon	nem
2714070	Zalaszentgrót	gravitációs gerinc	Rózsa utca	Épület, Építmény	2002	50	56	2052	KG-PVC	200	23,9	956 000	535 360	19 120	10 707	Zalaszentgrót osztatlan közös tulajdon	nem
2714068	Zalaszentgrót	gravitációs gerinc	Rózsa utca	Épület, Építmény	2002	50	56	2052	KG-PVC	200	28,7	1 148 000	642 880	22 960	12 858	Zalaszentgrót osztatlan közös tulajdon	nem
2714067	Zalaszentgrót	gravitációs gerinc	Rózsa utca	Épület, Építmény	2002	50	56	2052	KG-PVC	200	12,1	484 000	271 040	9 680	5 421	Zalaszentgrót osztatlan közös tulajdon	nem
2714066	Zalaszentgrót	gravitációs gerinc	Rózsa utca	Épület, Építmény	2002	50	56	2052	KG-PVC	200	7,8	312 000	174 720	6 240	3 494	Zalaszentgrót osztatlan közös tulajdon	nem
2714053	Zalaszentgrót	gravitációs gerinc	Rózsa utca	Épület, Építmény	2002	50	56	2052	KG-PVC	200	4,4	176 000	98 560	3 520	1 971	Zalaszentgrót osztatlan közös tulajdon	nem
2714052	Zalaszentgrót	gravitációs gerinc	Rózsa utca	Épület, Építmény	2002	50	56	2052	KG-PVC	200	3,7	148 000	82 880	2 960	1 658	Zalaszentgrót osztatlan közös tulajdon	nem
2714050	Zalaszentgrót	gravitációs gerinc	Rózsa utca	Épület, Építmény	2002	50	56	2052	KG-PVC	200	12,8	512 000	286 720	10 240	5 734	Zalaszentgrót osztatlan közös tulajdon	nem
2714045	Zalaszentgrót	gravitációs gerinc	Rózsa utca	Épület, Építmény	2002	50	56	2052	KG-PVC	200	42,1	1 684 000	943 040	33 680	18 861	Zalaszentgrót osztatlan közös tulajdon	nem

VAGYONLELTÁR- vezeték																	
Zalaszentgrót és térsége																	
Gravitációs, nyomó gerinc és bekötő vezeték - Vonalas víziközműobjektum-csoportok																	
Víziközmű-objektum azonosítása, megnevezése					Állapot jellemzők					Gazdasági jellemzők							
Víziközmű objektum azonosító	Település	Objektum típus	Megnevezés	Szakági bontás	Üzembe helyezés éve	Várható élettartam (év)	Állagmutató (%)	Pótlás várható éve (év)	Anyag	Átmérő	Hossz	Újraelőállítási vagy helyettesítési költség (Ft)	Vagyonérték (Ft.)	ÉCS1 Éves pótlási költség (FT/év)	ÉCS2 Éves elszámolható amortizáció	Tulajdonos	KEHOP beruházás
2714042	Zalaszentgrót	gravitációs gerinc	Rózsa utca	Épület, Építmény	2002	50	56	2052	KG-PVC	200	11,1	444 000	248 640	8 880	4 973	Zalaszentgrót osztatlan közös tulajdon	nem
2711952	Zalaszentgrót	gravitációs gerinc	Rózsa utca	Épület, Építmény	2002	50	56	2052	KG-PVC	200	32,5	1 300 000	728 000	26 000	14 560	Zalaszentgrót osztatlan közös tulajdon	nem
2711951	Zalaszentgrót	gravitációs gerinc	Rózsa utca	Épület, Építmény	2002	50	56	2052	KG-PVC	200	14,6	584 000	327 040	11 680	6 541	Zalaszentgrót osztatlan közös tulajdon	nem
2711362	Zalaszentgrót	gravitációs gerinc	Rózsa utca	Épület, Építmény	2002	50	56	2052	KG-PVC	200	5,5	220 000	123 200	4 400	2 464	Zalaszentgrót osztatlan közös tulajdon	nem
2711358	Zalaszentgrót	gravitációs gerinc	Rózsa utca	Épület, Építmény	2002	50	56	2052	KG-PVC	200	8,7	348 000	194 880	6 960	3 898	Zalaszentgrót osztatlan közös tulajdon	nem
2711354	Zalaszentgrót	gravitációs gerinc	Rózsa utca	Épület, Építmény	2002	50	56	2052	KG-PVC	200	30,1	1 204 000	674 240	24 080	13 485	Zalaszentgrót osztatlan közös tulajdon	nem
2711297	Zalaszentgrót	gravitációs gerinc	Rózsa utca	Épület, Építmény	2002	50	56	2052	KG-PVC	200	11,8	472 000	264 320	9 440	5 286	Zalaszentgrót osztatlan közös tulajdon	nem
2711296	Zalaszentgrót	gravitációs gerinc	Rózsa utca	Épület, Építmény	2002	50	56	2052	KG-PVC	200	2,3	92 000	51 520	1 840	1 030	Zalaszentgrót osztatlan közös tulajdon	nem
2711291	Zalaszentgrót	gravitációs gerinc	Rózsa utca	Épület, Építmény	2002	50	56	2052	KG-PVC	200	21,5	860 000	481 600	17 200	9 632	Zalaszentgrót osztatlan közös tulajdon	nem
2711356	Zalaszentgrót	gravitációs gerinc	Rózsa utca	Épület, Építmény	2002	50	56	2052	KG-PVC	200	46,9	1 876 000	1 050 560	37 520	21 011	Zalaszentgrót osztatlan közös tulajdon	nem
2711360	Zalaszentgrót	gravitációs gerinc	Rózsa utca	Épület, Építmény	2002	50	56	2052	KG-PVC	200	4,3	172 000	96 320	3 440	1 926	Zalaszentgrót osztatlan közös tulajdon	nem
2711359	Zalaszentgrót	gravitációs gerinc	Rózsa utca	Épület, Építmény	2002	50	56	2052	KG-PVC	200	19,7	788 000	441 280	15 760	8 826	Zalaszentgrót osztatlan közös tulajdon	nem
2714048	Zalaszentgrót	gravitációs gerinc	Rózsa utca	Épület, Építmény	2002	50	56	2052	KG-PVC	200	6,7	268 000	150 080	5 360	3 002	Zalaszentgrót osztatlan közös tulajdon	nem
2711293	Zalaszentgrót	gravitációs gerinc	Rózsa utca	Épület, Építmény	2002	50	56	2052	KG-PVC	200	26,5	1 060 000	593 600	21 200	11 872	Zalaszentgrót osztatlan közös tulajdon	nem
2714076	Zalaszentgrót	gravitációs gerinc	Rózsa utca	Épület, Építmény	2002	50	56	2052	KG-PVC	200	30,1	1 204 000	674 240	24 080	13 485	Zalaszentgrót osztatlan közös tulajdon	nem
2711295	Zalaszentgrót	gravitációs gerinc	Rózsa utca	Épület, Építmény	2002	50	56	2052	KG-PVC	200	8,7	348 000	194 880	6 960	3 898	Zalaszentgrót osztatlan közös tulajdon	nem
2711361	Zalaszentgrót	gravitációs gerinc	Rózsa utca	Épület, Építmény	2002	50	56	2052	KG-PVC	200	4,3	172 000	96 320	3 440	1 926	Zalaszentgrót osztatlan közös tulajdon	nem
2711365	Zalaszentgrót	gravitációs gerinc	Rózsa utca	Épület, Építmény	2002	50	56	2052	KG-PVC	200	4	160 000	89 600	3 200	1 792	Zalaszentgrót osztatlan közös tulajdon	nem
2714049	Zalaszentgrót	gravitációs gerinc	Rózsa utca	Épület, Építmény	2002	50	56	2052	KG-PVC	200	11,5	460 000	257 600	9 200	5 152	Zalaszentgrót osztatlan közös tulajdon	nem
2714041	Zalaszentgrót	gravitációs gerinc	Rózsa utca	Épület, Építmény	2002	50	56	2052	KG-PVC	200	2,8	112 000	62 720	2 240	1 254	Zalaszentgrót osztatlan közös tulajdon	nem
2714044	Zalaszentgrót	gravitációs gerinc	Rózsa utca	Épület, Építmény	2002	50	56	2052	KG-PVC	200	10,6	424 000	237 440	8 480	4 749	Zalaszentgrót osztatlan közös tulajdon	nem
2714054	Zalaszentgrót	gravitációs gerinc	Rózsa utca	Épület, Építmény	2002	50	56	2052	KG-PVC	200	18,3	732 000	409 920	14 640	8 198	Zalaszentgrót osztatlan közös tulajdon	nem
2711953	Zalaszentgrót	gravitációs gerinc	Rózsa utca	Épület, Építmény	2002	50	56	2052	KG-PVC	200	19,4	776 000	434 560	15 520	8 691	Zalaszentgrót osztatlan közös tulajdon	nem
2714043	Zalaszentgrót	gravitációs gerinc	Rózsa utca	Épület, Építmény	2002	50	56	2052	KG-PVC	200	9,3	372 000	208 320	7 440	4 166	Zalaszentgrót osztatlan közös tulajdon	nem
2714051	Zalaszentgrót	gravitációs gerinc	Rózsa utca	Épület, Építmény	2002	50	56	2052	KG-PVC	200	6,6	264 000	147 840	5 280	2 957	Zalaszentgrót osztatlan közös tulajdon	nem
2711363	Zalaszentgrót	gravitációs gerinc	Rózsa utca	Épület, Építmény	2002	50	56	2052	KG-PVC	200	12,1	484 000	271 040	9 680	5 421	Zalaszentgrót osztatlan közös tulajdon	nem
2714055	Zalaszentgrót	gravitációs gerinc	Rózsa utca	Épület, Építmény	2002	50	56	2052	KG-PVC	200	20,3	812 000	454 720	16 240	9 094	Zalaszentgrót osztatlan közös tulajdon	nem
2714056	Zalaszentgrót	gravitációs gerinc	Rózsa utca	Épület, Építmény	2002	50	56	2052	KG-PVC	200	0,7	28 000	15 680	560	314	Zalaszentgrót osztatlan közös tulajdon	nem
2714063	Zalaszentgrót	gravitációs gerinc	Rózsa utca	Épület, Építmény	2002	50	56	2052	KG-PVC	200	8,8	352 000	197 120	7 040	3 942	Zalaszentgrót osztatlan közös tulajdon	nem
2714047	Zalaszentgrót	gravitációs gerinc	Rózsa utca	Épület, Építmény	2002	50	56	2052	KG-PVC	200	17,4	696 000	389 760	13 920	7 795	Zalaszentgrót osztatlan közös tulajdon	nem
2714069	Zalaszentgrót	gravitációs gerinc	Rózsa utca	Épület, Építmény	2002	50	56	2052	KG-PVC	200	6,3	252 000	141 120	5 040	2 822	Zalaszentgrót osztatlan közös tulajdon	nem
2714046	Zalaszentgrót	gravitációs gerinc	Rózsa utca	Épület, Építmény	2002	50	56	2052	KG-PVC	200	7,6	266 000	148 960	5 320	2 979	Zalaszentgrót osztatlan közös tulajdon	nem
2711329	Zalaszentgrót	gravitációs gerinc	Rózsa utca	Épület, Építmény	2002	50	56	2052	KG-PVC	200	9,3	372 000	208 320	7 440	4 166	Zalaszentgrót osztatlan közös tulajdon	nem
2711947	Zalaszentgrót	gravitációs gerinc	Rózsa utca	Épület, Építmény	2002	50	56	2052	KG-PVC	200	21,5	860 000	481 600	17 200	9 632	Zalaszentgrót osztatlan közös tulajdon	nem
2716477	Zalaszentgrót	gravitációs gerinc	Sport utca	Épület, Építmény	2002	50	56	2052	KG-PVC	200	13,4	469 000	262 640	9 380	5 253	Zalaszentgrót osztatlan közös tulajdon	nem
2716475	Zalaszentgrót	gravitációs gerinc	Sport utca	Épület, Építmény	2002	50	56	2052	KG-PVC	200	16,3	652 000	365 120	13 040	7 302	Zalaszentgrót osztatlan közös tulajdon	nem
2716476	Zalaszentgrót	gravitációs gerinc	Sport utca	Épület, Építmény	2002	50	56	2052	KG-PVC	200	12,2	488 000	273 280	9 760	5 466	Zalaszentgrót osztatlan közös tulajdon	nem
2716551	Zalaszentgrót	gravitációs gerinc	Sport utca	Épület, Építmény	2002	50	56	2052	KG-PVC	200	0,7	24 500	13 720	490	274	Zalaszentgrót osztatlan közös tulajdon	nem
2716550	Zalaszentgrót	gravitációs gerinc	Sport utca	Épület, Építmény	2002	50	56	2052	KG-PVC	200	2,1	73 500	41 160	1 470	823	Zalaszentgrót osztatlan közös tulajdon	nem
2717160	Zalaszentgrót	gravitációs gerinc	Sport utca	Épület, Építmény	2002	50	56	2052	KG-PVC	200	22	770 000	431 200	15 400	8 624	Zalaszentgrót osztatlan közös tulajdon	nem
2716474	Zalaszentgrót	gravitációs gerinc	Sport utca	Épület, Építmény	2002	50	56	2052	KG-PVC	200	36,7	1 284 500	719 320	25 690	14 386	Zalaszentgrót osztatlan közös tulajdon	nem
2716552	Zalaszentgrót	gravitációs gerinc	Sport utca	Épület, Építmény	2002	50	56	2052	KG-PVC	200	19,2	672 000	376 320	13 440	7 526	Zalaszentgrót osztatlan közös tulajdon	nem
2719444	Zalaszentgrót	gravitációs gerinc	Szabadság utca	Épület, Építmény	2002	50	56	2052	KG-PVC	200	9,2	368 000	206 080	7 360	4 122	Zalaszentgrót osztatlan közös tulajdon	nem
2716778	Zalaszentgrót	gravitációs gerinc	Szabadság utca	Épület, Építmény	2002	50	56	2052	KG-PVC	200	4,7	188 000	105 280	3 760	2 106	Zalaszentgrót osztatlan közös tulajdon	nem
2716773	Zalaszentgrót	gravitációs gerinc	Szabadság utca	Épület, Építmény	2002	50	56	2052	KG-PVC	200	4,8	192 000	107 520	3 840	2 150	Zalaszentgrót osztatlan közös tulajdon	nem
2716772	Zalaszentgrót	gravitációs gerinc	Szabadság utca	Épület, Építmény	2002	50	56	2052	KG-PVC	200	24,8	992 000					

VAGYONLELTÁR- vezetékek																	
Zalaszentgrót és térsége																	
Gravitációs, nyomó gerinc és bekötő vezetékek - Vonalas víziközműobjektum-csoportok																	
Víziközmű-objektum azonosítása, megnevezése					Állapot jellemzők							Gazdasági jellemzők					
Víziközmű objektum azonosító	Település	Objektum típus	Megnevezés	Szakági bontás	Üzembe helyezés éve	Várható élettartam (év)	Állagmutató (%)	Pótlás várható éve (év)	Anyag	Átmérő	Hossz	Újraelőállítási vagy helyettesítési költség (Ft)	Vagyonérték (Ft.)	ÉCS1 Éves pótlási költség (FT/év)	ÉCS2 Éves elszámolható amortizáció	Tulajdonos	KEHOP beruházás
2716894	Zalaszentgrót	gravitációs gerinc	Szabadság utca	Épület, Építmény	2002	50	56	2052	KG-PVC	200	11,2	392 000	219 520	7 840	4 390	Zalaszentgrót osztatlan közös tulajdon	nem
2716893	Zalaszentgrót	gravitációs gerinc	Szabadság utca	Épület, Építmény	2002	50	56	2052	KG-PVC	200	5,1	178 500	99 960	3 570	1 999	Zalaszentgrót osztatlan közös tulajdon	nem
2716892	Zalaszentgrót	gravitációs gerinc	Szabadság utca	Épület, Építmény	2002	50	56	2052	KG-PVC	200	20,5	717 500	401 800	14 350	8 036	Zalaszentgrót osztatlan közös tulajdon	nem
2716891	Zalaszentgrót	gravitációs gerinc	Szabadság utca	Épület, Építmény	2002	50	56	2052	KG-PVC	200	10,1	353 500	197 960	7 070	3 959	Zalaszentgrót osztatlan közös tulajdon	nem
2716890	Zalaszentgrót	gravitációs gerinc	Szabadság utca	Épület, Építmény	2002	50	56	2052	KG-PVC	200	12,4	434 000	243 040	8 680	4 861	Zalaszentgrót osztatlan közös tulajdon	nem
2716889	Zalaszentgrót	gravitációs gerinc	Szabadság utca	Épület, Építmény	2002	50	56	2052	KG-PVC	200	4,5	157 500	88 200	3 150	1 764	Zalaszentgrót osztatlan közös tulajdon	nem
2716887	Zalaszentgrót	gravitációs gerinc	Szabadság utca	Épület, Építmény	2002	50	56	2052	KG-PVC	200	23,9	836 500	468 440	16 730	9 369	Zalaszentgrót osztatlan közös tulajdon	nem
2716886	Zalaszentgrót	gravitációs gerinc	Szabadság utca	Épület, Építmény	2002	50	56	2052	KG-PVC	200	2,2	77 000	43 120	1 540	862	Zalaszentgrót osztatlan közös tulajdon	nem
2716885	Zalaszentgrót	gravitációs gerinc	Szabadság utca	Épület, Építmény	2002	50	56	2052	KG-PVC	200	3,5	122 500	68 600	2 450	1 372	Zalaszentgrót osztatlan közös tulajdon	nem
2716884	Zalaszentgrót	gravitációs gerinc	Szabadság utca	Épület, Építmény	2002	50	56	2052	KG-PVC	200	21	735 000	411 600	14 700	8 232	Zalaszentgrót osztatlan közös tulajdon	nem
2716883	Zalaszentgrót	gravitációs gerinc	Szabadság utca	Épület, Építmény	2002	50	56	2052	KG-PVC	200	10,5	367 500	205 800	7 350	4 116	Zalaszentgrót osztatlan közös tulajdon	nem
2716882	Zalaszentgrót	gravitációs gerinc	Szabadság utca	Épület, Építmény	2002	50	56	2052	KG-PVC	200	18	630 000	352 800	12 600	7 056	Zalaszentgrót osztatlan közös tulajdon	nem
2716881	Zalaszentgrót	gravitációs gerinc	Szabadság utca	Épület, Építmény	2002	50	56	2052	KG-PVC	200	5,7	199 500	111 720	3 990	2 234	Zalaszentgrót osztatlan közös tulajdon	nem
2716880	Zalaszentgrót	gravitációs gerinc	Szabadság utca	Épület, Építmény	2002	50	56	2052	KG-PVC	200	9,5	332 500	186 200	6 650	3 724	Zalaszentgrót osztatlan közös tulajdon	nem
2716879	Zalaszentgrót	gravitációs gerinc	Szabadság utca	Épület, Építmény	2002	50	56	2052	KG-PVC	200	10,6	371 000	207 760	7 420	4 155	Zalaszentgrót osztatlan közös tulajdon	nem
2716877	Zalaszentgrót	gravitációs gerinc	Szabadság utca	Épület, Építmény	2002	50	56	2052	KG-PVC	200	8,2	287 000	160 720	5 740	3 214	Zalaszentgrót osztatlan közös tulajdon	nem
2716876	Zalaszentgrót	gravitációs gerinc	Szabadság utca	Épület, Építmény	2002	50	56	2052	KG-PVC	200	20,6	721 000	403 760	14 420	8 075	Zalaszentgrót osztatlan közös tulajdon	nem
2716874	Zalaszentgrót	gravitációs gerinc	Szabadság utca	Épület, Építmény	2002	50	56	2052	KG-PVC	200	6,1	213 500	119 560	4 270	2 391	Zalaszentgrót osztatlan közös tulajdon	nem
2716873	Zalaszentgrót	gravitációs gerinc	Szabadság utca	Épület, Építmény	2002	50	56	2052	KG-PVC	200	8,3	290 500	162 680	5 810	3 254	Zalaszentgrót osztatlan közös tulajdon	nem
2716870	Zalaszentgrót	gravitációs gerinc	Szabadság utca	Épület, Építmény	2002	50	56	2052	KG-PVC	200	6,1	213 500	119 560	4 270	2 391	Zalaszentgrót osztatlan közös tulajdon	nem
2716869	Zalaszentgrót	gravitációs gerinc	Szabadság utca	Épület, Építmény	2002	50	56	2052	KG-PVC	200	7,2	252 000	141 120	5 040	2 822	Zalaszentgrót osztatlan közös tulajdon	nem
2716868	Zalaszentgrót	gravitációs gerinc	Szabadság utca	Épület, Építmény	2002	50	56	2052	KG-PVC	200	5	175 000	98 000	3 500	1 960	Zalaszentgrót osztatlan közös tulajdon	nem
2716866	Zalaszentgrót	gravitációs gerinc	Szabadság utca	Épület, Építmény	2002	50	56	2052	KG-PVC	200	10,1	353 500	197 960	7 070	3 959	Zalaszentgrót osztatlan közös tulajdon	nem
2716863	Zalaszentgrót	gravitációs gerinc	Szabadság utca	Épület, Építmény	2002	50	56	2052	KG-PVC	200	5	175 000	98 000	3 500	1 960	Zalaszentgrót osztatlan közös tulajdon	nem
2716862	Zalaszentgrót	gravitációs gerinc	Szabadság utca	Épület, Építmény	2002	50	56	2052	KG-PVC	200	9,7	339 500	190 120	6 790	3 802	Zalaszentgrót osztatlan közös tulajdon	nem
2716861	Zalaszentgrót	gravitációs gerinc	Szabadság utca	Épület, Építmény	2002	50	56	2052	KG-PVC	200	21,6	756 000	423 360	15 120	8 467	Zalaszentgrót osztatlan közös tulajdon	nem
2716859	Zalaszentgrót	gravitációs gerinc	Szabadság utca	Épület, Építmény	2002	50	56	2052	KG-PVC	200	14,3	500 500	280 280	10 010	5 606	Zalaszentgrót osztatlan közös tulajdon	nem
2716858	Zalaszentgrót	gravitációs gerinc	Szabadság utca	Épület, Építmény	2002	50	56	2052	KG-PVC	200	7,3	255 500	143 080	5 110	2 862	Zalaszentgrót osztatlan közös tulajdon	nem
2716857	Zalaszentgrót	gravitációs gerinc	Szabadság utca	Épület, Építmény	2002	50	56	2052	KG-PVC	200	1,3	45 500	25 480	910	510	Zalaszentgrót osztatlan közös tulajdon	nem
2716856	Zalaszentgrót	gravitációs gerinc	Szabadság utca	Épület, Építmény	2002	50	56	2052	KG-PVC	200	8,3	290 500	162 680	5 810	3 254	Zalaszentgrót osztatlan közös tulajdon	nem
2716855	Zalaszentgrót	gravitációs gerinc	Szabadság utca	Épület, Építmény	2002	50	56	2052	KG-PVC	200	7,9	276 500	154 840	5 530	3 097	Zalaszentgrót osztatlan közös tulajdon	nem
2716850	Zalaszentgrót	gravitációs gerinc	Szabadság utca	Épület, Építmény	2002	50	56	2052	KG-PVC	200	6,4	224 000	125 440	4 480	2 509	Zalaszentgrót osztatlan közös tulajdon	nem
2716848	Zalaszentgrót	gravitációs gerinc	Szabadság utca	Épület, Építmény	2002	50	56	2052	KG-PVC	200	27,6	966 000	540 960	19 320	10 819	Zalaszentgrót osztatlan közös tulajdon	nem
2716846	Zalaszentgrót	gravitációs gerinc	Szabadság utca	Épület, Építmény	2002	50	56	2052	KG-PVC	200	13,3	465 500	260 680	9 310	5 214	Zalaszentgrót osztatlan közös tulajdon	nem
2716845	Zalaszentgrót	gravitációs gerinc	Szabadság utca	Épület, Építmény	2002	50	56	2052	KG-PVC	200	2,2	77 000	43 120	1 540	862	Zalaszentgrót osztatlan közös tulajdon	nem
2716844	Zalaszentgrót	gravitációs gerinc	Szabadság utca	Épület, Építmény	2002	50	56	2052	KG-PVC	200	18,6	651 000	364 560	13 020	7 291	Zalaszentgrót osztatlan közös tulajdon	nem
2716842	Zalaszentgrót	gravitációs gerinc	Szabadság utca	Épület, Építmény	2002	50	56	2052	KG-PVC	200	6,3	220 500	123 480	4 410	2 470	Zalaszentgrót osztatlan közös tulajdon	nem
2716738	Zalaszentgrót	gravitációs gerinc	Szabadság utca	Épület, Építmény	2002	50	56	2052	KG-PVC	200	3,9	156 000	87 360	3 120	1 747	Zalaszentgrót osztatlan közös tulajdon	nem
2716843	Zalaszentgrót	gravitációs gerinc	Szabadság utca	Épület, Építmény	2002	50	56	2052	KG-PVC	200	14,8	518 000	290 080	10 360	5 802	Zalaszentgrót osztatlan közös tulajdon	nem
2716783	Zalaszentgrót	gravitációs gerinc	Szabadság utca	Épület, Építmény	2002	50	56	2052	KG-PVC	200	20,5	717 500	401 800	14 350	8 036	Zalaszentgrót osztatlan közös tulajdon	nem
2717081	Zalaszentgrót	gravitációs gerinc	Szabadság utca	Épület, Építmény	2002	50	56	2052	KG-PVC	200	13,8	552 000	309 120	11 040	6 182	Zalaszentgrót osztatlan közös tulajdon	nem
2719315	Zalaszentgrót	gravitációs gerinc	Szabadság utca	Épület, Építmény	2002	50	56	2052	KG-PVC	200	10,6	371 000	207 760	7 420	4 155	Zalaszentgrót osztatlan közös tulajdon	nem
2716781	Zalaszentgrót	gravitációs gerinc	Szabadság utca	Épület, Építmény	2002	50	56	2052	KG-PVC	200	2	70 000	39 200	1 400	784	Zalaszentgrót osztatlan közös tulajdon	nem
2716875	Zalaszentgrót	gravitációs gerinc	Szabadság utca	Épület, Építmény	2002	50	56	2052	KG-PVC	200	7,4	259 000	145 040	5 180	2 901	Zalaszentgrót osztatlan közös tulajdon	nem
2716865	Zalaszentgrót	gravitációs gerinc	Szabadság utca	Épület, Építmény	2002	50	56	2052	KG-PVC	200	19,4	679 000	380 240	13 580	7 605	Zalaszentgrót osztatlan közös tulajdon	nem
2716871	Zalaszentgrót	gravitációs gerinc	Szabadság utca	Épület, Építmény	2002	50	56	2052	KG-PVC	200	6,2	217 000	121 520	4 340	2 430	Zalaszentgrót osztatlan közös tulajdon	nem
2716852	Zalaszentgrót	gravitációs gerinc	Szabadság utca	Épület, Építmény	2002	50	56	2052	KG-PVC	200	11,9	416 500	233 240	8 330	4 665	Zalaszentgrót osztatlan közös tulajdon	nem
2716199	Zalaszentgrót	gravitációs gerinc	Szabadság utca	Épület, Építmény	2002	50	56	2052	KG-PVC	200	30,3	1 212 000	678 720	24 240	13 574	Zalaszentgrót osztatlan közös tulajdon	nem
2719443	Zalaszentgrót	gravitációs gerinc	Szabadság utca	Épület, Építmény	2002	50	56	2052	KG-PVC	200	2,3	92 000	51 520	1 840	1 030	Zalaszentgrót osztatlan közös tulajdon	nem
2716746	Zalaszentgrót	gravitációs gerinc	Szabadság utca	Épület, Építmény	2002	50	56	2052	KG-PVC	200	5,5	220 000	123 200	4 400	2 464	Zalaszentgrót osztatlan közös tulajdon	nem
2716747	Zalaszentgrót	gravitációs gerinc	Szabadság utca	Épület, Építmény	2002	50	56	2052	KG-PVC	200	3,8	152 000	85 120	3 040	1 702	Zalaszentgrót osztatlan közös tulajdon	nem
2717079	Zalaszentgrót	gravitációs gerinc	Szabadság utca	Épület, Építmény	2002	50	56	2052	KG-PVC	200	6	240 000	134 400	4 800	2 688	Zalaszentgrót osztatlan közös tulajdon	nem
2717094	Zalaszentgrót	gravitációs gerinc	Szabadság utca	Épület, Építmény	2002	50	56	2052	KG-PVC	200	28,1	1 124 000	629 440	22 480	12 589	Zalaszentgrót osztatlan közös tulajdon	nem
2716468	Zalaszentgrót	gravitációs gerinc	Szabadság utca	Épület, Építmény	2002	50	56	2052	KG-PVC	200	12,5	437 500	245 000	8 750	4 900	Zalaszentgrót osztatlan közös tulajdon	nem
2716740	Zalaszentgrót	gravitációs gerinc	Szabadság utca	Épület, Építmény	2002	50	56	2052	KG-PVC	200	24,7	988 000	553 280	19 760	11 066	Zalaszentgrót osztatlan közös tulajdon	nem
2716743	Zalaszentgrót	gravitációs gerinc	Szabadság utca	Épület, Építmény	2002	50	56	2052	KG-PVC	200	24	960 000	537 600	19 200	10 752	Zalaszentgrót osztatlan közös tulajdon	nem
2717076	Zalaszentgrót	gravitációs gerinc	Szabadság utca	Épület, Építmény	2002	50	56	2052	KG-PVC	200	23,5	822 500	460 600	16 450	9 212	Zalaszentgrót osztatlan közös tulajdon	nem
2719316	Zalaszentgrót	gravitációs gerinc	Szabadság utca	Épület, Építmény	2002	50	56	2052	KG-PVC	200	10,4	364 000	203 840	7 280	4 077	Zalaszentgrót osztatlan közös tulajdon	nem
2716736	Zalaszentgrót	gravitációs gerinc	Szabadság utca	Épület, Építmény	2002	50	56	2052	KG-PVC	200	6,3	252 000	141 120	5 040	2 822	Zalaszentgrót osztatlan közös tulajdon	nem
2719436	Zalaszentgrót	gravitációs gerinc	Szabadság utca	Épület, Építmény	2002	50	56	2052	KG-PVC	200	8,4	336 000	188 160	6 720	3 763	Zalaszentgrót osztatlan közös tulajdon	nem

VAGYONLELTÁR- vezetékek																	
Zalaszentgrót és térsége																	
Gravitációs, nyomó gerinc és bekötő vezetékek - Vonalas víziközműobjektum-csoportok																	
Víziközmű-objektum azonosítása, megnevezése					Állapot jellemzők							Gazdasági jellemzők					
Víziközmű objektum azonosító	Település	Objektum típus	Megnevezés	Szakági bontás	Üzembe helyezés éve	Várható élettartam (év)	Állagmutató (%)	Pótlás várható éve (év)	Anyag	Átmérő	Hossz	Újraellátási vagy helyettesítési költség (Ft)	Vagyonérték (Ft.)	ÉCS1 Éves pótlási költség (FT/év)	ÉCS2 Éves elszámolható amortizáció	Tulajdonos	KEHOP beruházás
2719440	Zalaszentgrót	gravitációs gerinc	Szabadság utca	Épület, Építmény	2002	50	56	2052	KG-PVC	200	6,7	268 000	150 080	5 360	3 002	Zalaszentgrót osztatlan közös tulajdon	nem
2719442	Zalaszentgrót	gravitációs gerinc	Szabadság utca	Épület, Építmény	2002	50	56	2052	KG-PVC	200	4,6	184 000	103 040	3 680	2 061	Zalaszentgrót osztatlan közös tulajdon	nem
2716469	Zalaszentgrót	gravitációs gerinc	Szabadság utca	Épület, Építmény	2002	50	56	2052	KG-PVC	200	7,2	252 000	141 120	5 040	2 822	Zalaszentgrót osztatlan közös tulajdon	nem
2716744	Zalaszentgrót	gravitációs gerinc	Szabadság utca	Épület, Építmény	2002	50	56	2052	KG-PVC	200	12,1	484 000	271 040	9 680	5 421	Zalaszentgrót osztatlan közös tulajdon	nem
2716745	Zalaszentgrót	gravitációs gerinc	Szabadság utca	Épület, Építmény	2002	50	56	2052	KG-PVC	200	2,5	100 000	56 000	2 000	1 120	Zalaszentgrót osztatlan közös tulajdon	nem
2716753	Zalaszentgrót	gravitációs gerinc	Szabadság utca	Épület, Építmény	2002	50	56	2052	KG-PVC	200	0,8	32 000	17 920	640	358	Zalaszentgrót osztatlan közös tulajdon	nem
2719423	Zalaszentgrót	gravitációs gerinc	Szabadság utca	Épület, Építmény	2002	50	56	2052	KG-PVC	200	14,8	592 000	331 520	11 840	6 630	Zalaszentgrót osztatlan közös tulajdon	nem
2719441	Zalaszentgrót	gravitációs gerinc	Szabadság utca	Épület, Építmény	2002	50	56	2052	KG-PVC	200	11,6	464 000	259 840	9 280	5 197	Zalaszentgrót osztatlan közös tulajdon	nem
2719313	Zalaszentgrót	gravitációs gerinc	Szabadság utca	Épület, Építmény	2002	50	56	2052	KG-PVC	200	6,9	276 000	154 560	5 520	3 091	Zalaszentgrót osztatlan közös tulajdon	nem
2716471	Zalaszentgrót	gravitációs gerinc	Szabadság utca	Épület, Építmény	2002	50	56	2052	KG-PVC	200	8	280 000	156 800	5 600	3 136	Zalaszentgrót osztatlan közös tulajdon	nem
2716473	Zalaszentgrót	gravitációs gerinc	Szabadság utca	Épület, Építmény	2002	50	56	2052	KG-PVC	200	6,4	224 000	125 440	4 480	2 509	Zalaszentgrót osztatlan közös tulajdon	nem
2716776	Zalaszentgrót	gravitációs gerinc	Szabadság utca	Épület, Építmény	2002	50	56	2052	KG-PVC	200	0,7	24 500	13 720	490	274	Zalaszentgrót osztatlan közös tulajdon	nem
2716737	Zalaszentgrót	gravitációs gerinc	Szabadság utca	Épület, Építmény	2002	50	56	2052	KG-PVC	200	9,1	364 000	203 840	7 280	4 077	Zalaszentgrót osztatlan közös tulajdon	nem
2716739	Zalaszentgrót	gravitációs gerinc	Szabadság utca	Épület, Építmény	2002	50	56	2052	KG-PVC	200	17,2	688 000	385 280	13 760	7 706	Zalaszentgrót osztatlan közös tulajdon	nem
2716741	Zalaszentgrót	gravitációs gerinc	Szabadság utca	Épület, Építmény	2002	50	56	2052	KG-PVC	200	6,3	252 000	141 120	5 040	2 822	Zalaszentgrót osztatlan közös tulajdon	nem
2716742	Zalaszentgrót	gravitációs gerinc	Szabadság utca	Épület, Építmény	2002	50	56	2052	KG-PVC	200	22	880 000	492 800	17 600	9 856	Zalaszentgrót osztatlan közös tulajdon	nem
2719447	Zalaszentgrót	gravitációs gerinc	Szabadság utca	Épület, Építmény	2002	50	56	2052	KG-PVC	200	20,2	808 000	452 480	16 160	9 050	Zalaszentgrót osztatlan közös tulajdon	nem
2716308	Zalaszentgrót	gravitációs gerinc	Szabadság utca	Épület, Építmény	2002	50	56	2052	KG-PVC	200	6,1	244 000	136 640	4 880	2 733	Zalaszentgrót osztatlan közös tulajdon	nem
2716758	Zalaszentgrót	gravitációs gerinc	Szabadság utca	Épület, Építmény	2002	50	56	2052	KG-PVC	200	22,7	908 000	508 480	18 160	10 170	Zalaszentgrót osztatlan közös tulajdon	nem
2716766	Zalaszentgrót	gravitációs gerinc	Szabadság utca	Épület, Építmény	2002	50	56	2052	KG-PVC	200	25,4	1 016 000	568 960	20 320	11 379	Zalaszentgrót osztatlan közös tulajdon	nem
2716759	Zalaszentgrót	gravitációs gerinc	Szabadság utca	Épület, Építmény	2002	50	56	2052	KG-PVC	200	2,7	108 000	60 480	2 160	1 210	Zalaszentgrót osztatlan közös tulajdon	nem
2716763	Zalaszentgrót	gravitációs gerinc	Szabadság utca	Épület, Építmény	2002	50	56	2052	KG-PVC	200	1,3	52 000	29 120	1 040	582	Zalaszentgrót osztatlan közös tulajdon	nem
2716761	Zalaszentgrót	gravitációs gerinc	Szabadság utca	Épület, Építmény	2002	50	56	2052	KG-PVC	200	7,1	284 000	159 040	5 680	3 181	Zalaszentgrót osztatlan közös tulajdon	nem
2716767	Zalaszentgrót	gravitációs gerinc	Szabadság utca	Épület, Építmény	2002	50	56	2052	KG-PVC	200	4,3	172 000	96 320	3 440	1 926	Zalaszentgrót osztatlan közös tulajdon	nem
2716470	Zalaszentgrót	gravitációs gerinc	Szabadság utca	Épület, Építmény	2002	50	56	2052	KG-PVC	200	12,7	444 500	248 920	8 890	4 978	Zalaszentgrót osztatlan közös tulajdon	nem
2716752	Zalaszentgrót	gravitációs gerinc	Szabadság utca	Épület, Építmény	2002	50	56	2052	KG-PVC	200	5,7	228 000	127 680	4 560	2 554	Zalaszentgrót osztatlan közös tulajdon	nem
2717080	Zalaszentgrót	gravitációs gerinc	Szabadság utca	Épület, Építmény	2002	50	56	2052	KG-PVC	200	37,6	1 504 000	842 240	30 080	16 845	Zalaszentgrót osztatlan közös tulajdon	nem
2717086	Zalaszentgrót	gravitációs gerinc	Szabadság utca	Épület, Építmény	2002	50	56	2052	KG-PVC	200	40,4	1 414 000	791 840	28 280	15 837	Zalaszentgrót osztatlan közös tulajdon	nem
2717085	Zalaszentgrót	gravitációs gerinc	Szabadság utca	Épület, Építmény	2002	50	56	2052	KG-PVC	200	26,1	1 044 000	584 640	20 880	11 693	Zalaszentgrót osztatlan közös tulajdon	nem
2716749	Zalaszentgrót	gravitációs gerinc	Szabadság utca	Épület, Építmény	2002	50	56	2052	KG-PVC	200	0,6	24 000	13 440	480	269	Zalaszentgrót osztatlan közös tulajdon	nem
2716309	Zalaszentgrót	gravitációs gerinc	Szabadság utca	Épület, Építmény	2002	50	56	2052	KG-PVC	200	5,5	220 000	123 200	4 400	2 464	Zalaszentgrót osztatlan közös tulajdon	nem
2716762	Zalaszentgrót	gravitációs gerinc	Szabadság utca	Épület, Építmény	2002	50	56	2052	KG-PVC	200	22,8	912 000	510 720	18 240	10 214	Zalaszentgrót osztatlan közös tulajdon	nem
2716305	Zalaszentgrót	gravitációs gerinc	Szabadság utca	Épület, Építmény	2002	50	56	2052	KG-PVC	200	29	1 160 000	649 600	23 200	12 992	Zalaszentgrót osztatlan közös tulajdon	nem
2716734	Zalaszentgrót	gravitációs gerinc	Szabadság utca	Épület, Építmény	2002	50	56	2052	KG-PVC	200	8,8	352 000	197 120	7 040	3 942	Zalaszentgrót osztatlan közös tulajdon	nem
2716851	Zalaszentgrót	gravitációs gerinc	Szabadság utca	Épület, Építmény	2002	50	56	2052	KG-PVC	200	26,8	938 000	525 280	18 760	10 506	Zalaszentgrót osztatlan közös tulajdon	nem
2716472	Zalaszentgrót	gravitációs gerinc	Szabadság utca	Épület, Építmény	2002	50	56	2052	KG-PVC	200	21,5	752 500	421 400	15 050	8 428	Zalaszentgrót osztatlan közös tulajdon	nem
2716841	Zalaszentgrót	gravitációs gerinc	Szabadság utca	Épület, Építmény	2002	50	56	2052	KG-PVC	200	21,2	742 000	415 520	14 840	8 310	Zalaszentgrót osztatlan közös tulajdon	nem
2716872	Zalaszentgrót	gravitációs gerinc	Szabadság utca	Épület, Építmény	2002	50	56	2052	KG-PVC	200	7,8	273 000	152 880	5 460	3 058	Zalaszentgrót osztatlan közös tulajdon	nem
2716757	Zalaszentgrót	gravitációs gerinc	Szabadság utca	Épület, Építmény	2002	50	56	2052	KG-PVC	200	6,7	268 000	150 080	5 360	3 002	Zalaszentgrót osztatlan közös tulajdon	nem
2717088	Zalaszentgrót	gravitációs gerinc	Szabadság utca	Épület, Építmény	2002	50	56	2052	KG-PVC	200	3,3	132 000	73 920	2 640	1 478	Zalaszentgrót osztatlan közös tulajdon	nem
2717078	Zalaszentgrót	gravitációs gerinc	Szabadság utca	Épület, Építmény	2002	50	56	2052	KG-PVC	200	29,7	1 188 000	665 280	23 760	13 306	Zalaszentgrót osztatlan közös tulajdon	nem
2716775	Zalaszentgrót	gravitációs gerinc	Szabadság utca	Épület, Építmény	2002	50	56	2052	KG-PVC	200	9,7	388 000	217 280	7 760	4 346	Zalaszentgrót osztatlan közös tulajdon	nem
2716847	Zalaszentgrót	gravitációs gerinc	Szabadság utca	Épület, Építmény	2002	50	56	2052	KG-PVC	200	12,8	448 000	250 880	8 960	5 018	Zalaszentgrót osztatlan közös tulajdon	nem
2716374	Zalaszentgrót	gravitációs gerinc	Szabadság utca	Épület, Építmény	2002	50	56	2052	KG-PVC	200	10,6	424 000	237 440	8 480	4 749	Zalaszentgrót osztatlan közös tulajdon	nem
2716784	Zalaszentgrót	gravitációs gerinc	Szabadság utca	Épület, Építmény	2002	50	56	2052	KG-PVC	200	20,6	721 000	403 760	14 420	8 075	Zalaszentgrót osztatlan közös tulajdon	nem
2716785	Zalaszentgrót	gravitációs gerinc	Szabadság utca	Épület, Építmény	2002	50	56	2052	KG-PVC	200	11,9	416 500	233 240	8 330	4 665	Zalaszentgrót osztatlan közös tulajdon	nem
2716854	Zalaszentgrót	gravitációs gerinc	Szabadság utca	Épület, Építmény	2002	50	56	2052	KG-PVC	200	10,6	371 000	207 760	7 420	4 155	Zalaszentgrót osztatlan közös tulajdon	nem
2716764	Zalaszentgrót	gravitációs gerinc	Szabadság utca	Épület, Építmény	2002	50	56	2052	KG-PVC	200	15,5	620 000	347 200	12 400	6 944	Zalaszentgrót osztatlan közös tulajdon	nem
2716765	Zalaszentgrót	gravitációs gerinc	Szabadság utca	Épület, Építmény	2002	50	56	2052	KG-PVC	200	25,8	1 032 000	577 920	20 640	11 558	Zalaszentgrót osztatlan közös tulajdon	nem
2716769	Zalaszentgrót	gravitációs gerinc	Szabadság utca	Épület, Építmény	2002	50	56	2052	KG-PVC	200	10,7	428 000	239 680	8 560	4 794	Zalaszentgrót osztatlan közös tulajdon	nem
2716760	Zalaszentgrót	gravitációs gerinc	Szabadság utca	Épület, Építmény	2002	50	56	2052	KG-PVC	200	7,3	292 000	163 520	5 840	3 270	Zalaszentgrót osztatlan közös tulajdon	nem
2716378	Zalaszentgrót	gravitációs gerinc	Szabadság utca	Épület, Építmény	2002	50	56	2052	KG-PVC	200	13,4	536 000	300 160	10 720	6 003	Zalaszentgrót osztatlan közös tulajdon	nem
2716751	Zalaszentgrót	gravitációs gerinc	Szabadság utca	Épület, Építmény	2002	50	56	2052	KG-PVC	200	14,2	568 000	318 080	11 360	6 362	Zalaszentgrót osztatlan közös tulajdon	nem
2716755	Zalaszentgrót	gravitációs gerinc	Szabadság utca	Épület, Építmény	2002	50	56	2052	KG-PVC	200	13,9	556 000	311 360	11 120	6 227	Zalaszentgrót osztatlan közös tulajdon	nem
2716465	Zalaszentgrót	gravitációs gerinc	Szabadság utca	Épület, Építmény	2002	50	56	2052	KG-PVC	200	8,9	356 000	199 360	7 120	3 987	Zalaszentgrót osztatlan közös tulajdon	nem
2716770	Zalaszentgrót	gravitációs gerinc	Szabadság utca	Épület, Építmény	2002	50	56	2052	KG-PVC	200	8,6	344 000	192 640	6 880	3 853	Zalaszentgrót osztatlan közös tulajdon	nem
2719445	Zalaszentgrót	gravitációs gerinc	Szabadság utca	Épület, Építmény	2002	50	56	2052	KG-PVC	200	8,3	332 000	185 920	6 640	3 718	Zalaszentgrót osztatlan közös tulajdon	nem
2719358	Zalaszentgrót	gravitációs gerinc	Szabadság utca	Épület, Építmény	2002	50	56	2052	KG-PVC	200	21,7	868 000	486 080	17 360	9 722	Zalaszentgrót osztatlan közös tulajdon	nem
2719352	Zalaszentgrót	gravitációs gerinc	Szabadság utca	Épület, Építmény	2002	50	56	2052	KG-PVC	200	90,1	3 153 500	1 765 960	63 070	35 319	Zalaszentgrót osztatlan közös tulajdon	nem
2716777	Zalaszentgrót	gravitációs gerinc	Szabadság utca	Épület, Építmény	2002	50	56	2052	KG-PVC	200	3,3	115 500	64 680	2 310	1 294	Zalaszentgrót osztatlan közös tulajdon	nem

VAGYONLELTÁR- vezeték																	
Zalaszentgrót és térsége																	
Gravitációs, nyomó gerinc és bekötő vezeték - Vonalas víziközműobjektum-csoportok																	
Víziközmű-objektum azonosítása, megnevezése					Állapot jellemzők					Gazdasági jellemzők							
Víziközmű objektum azonosító	Település	Objektum típus	Megnevezés	Szakági bontás	Üzembe helyezés éve	Várható élettartam (év)	Állagmutató (%)	Pótlás várható éve (év)	Anyag	Átmérő	Hossz	Újraelőállítási vagy helyettesítési költség (Ft)	Vagyonérték (Ft.)	ÉCS1 Éves pótlási költség (FT/év)	ÉCS2 Éves elszámolható amortizáció	Tulajdonos	KEHOP beruházás
2716307	Zalaszentgrót	gravitációs gerinc	Szabadság utca	Épület, Építmény	2002	50	56	2052	KG-PVC	200	8,1	324 000	181 440	6 480	3 629	Zalaszentgrót osztatlan közös tulajdon	nem
2717101	Zalaszentgrót	gravitációs gerinc	Szabadság utca	Épület, Építmény	2002	50	56	2052	KG-PVC	200	5,2	208 000	116 480	4 160	2 330	Zalaszentgrót osztatlan közös tulajdon	nem
2717090	Zalaszentgrót	gravitációs gerinc	Szabadság utca	Épület, Építmény	2002	50	56	2052	KG-PVC	200	9,6	384 000	215 040	7 680	4 301	Zalaszentgrót osztatlan közös tulajdon	nem
2719314	Zalaszentgrót	gravitációs gerinc	Szabadság utca	Épület, Építmény	2002	50	56	2052	KG-PVC	200	1,3	45 500	25 480	910	510	Zalaszentgrót osztatlan közös tulajdon	nem
2719319	Zalaszentgrót	gravitációs gerinc	Szabadság utca	Épület, Építmény	2002	50	56	2052	KG-PVC	200	3,3	115 500	64 680	2 310	1 294	Zalaszentgrót osztatlan közös tulajdon	nem
2719320	Zalaszentgrót	gravitációs gerinc	Szabadság utca	Épület, Építmény	2002	50	56	2052	KG-PVC	200	3,7	129 500	72 520	2 590	1 450	Zalaszentgrót osztatlan közös tulajdon	nem
2719424	Zalaszentgrót	gravitációs gerinc	Szabadság utca	Épület, Építmény	2002	50	56	2052	KG-PVC	200	5,4	216 000	120 960	4 320	2 419	Zalaszentgrót osztatlan közös tulajdon	nem
2719437	Zalaszentgrót	gravitációs gerinc	Szabadság utca	Épület, Építmény	2002	50	56	2052	KG-PVC	200	24,5	980 000	548 800	19 600	10 976	Zalaszentgrót osztatlan közös tulajdon	nem
2719438	Zalaszentgrót	gravitációs gerinc	Szabadság utca	Épület, Építmény	2002	50	56	2052	KG-PVC	200	5,7	228 000	127 680	4 560	2 554	Zalaszentgrót osztatlan közös tulajdon	nem
2719439	Zalaszentgrót	gravitációs gerinc	Szabadság utca	Épület, Építmény	2002	50	56	2052	KG-PVC	200	2,7	108 000	60 480	2 160	1 210	Zalaszentgrót osztatlan közös tulajdon	nem
2719446	Zalaszentgrót	gravitációs gerinc	Szabadság utca	Épület, Építmény	2002	50	56	2052	KG-PVC	200	2,7	108 000	60 480	2 160	1 210	Zalaszentgrót osztatlan közös tulajdon	nem
2719357	Zalaszentgrót	gravitációs gerinc	Szabadság utca	Épület, Építmény	2002	50	56	2052	KG-PVC	200	6,4	256 000	143 360	5 120	2 867	Zalaszentgrót osztatlan közös tulajdon	nem
2716853	Zalaszentgrót	gravitációs gerinc	Szabadság utca	Épület, Építmény	2002	50	56	2052	KG-PVC	200	13,3	465 500	260 680	9 310	5 214	Zalaszentgrót osztatlan közös tulajdon	nem
2716779	Zalaszentgrót	gravitációs gerinc	Szabadság utca	Épület, Építmény	2002	50	56	2052	KG-PVC	200	9,7	339 500	190 120	6 790	3 802	Zalaszentgrót osztatlan közös tulajdon	nem
2716849	Zalaszentgrót	gravitációs gerinc	Szabadság utca	Épület, Építmény	2002	50	56	2052	KG-PVC	200	3,7	129 500	72 520	2 590	1 450	Zalaszentgrót osztatlan közös tulajdon	nem
2716735	Zalaszentgrót	gravitációs gerinc	Szabadság utca	Épület, Építmény	2002	50	56	2052	KG-PVC	200	1,4	56 000	31 360	1 120	627	Zalaszentgrót osztatlan közös tulajdon	nem
2716750	Zalaszentgrót	gravitációs gerinc	Szabadság utca	Épület, Építmény	2002	50	56	2052	KG-PVC	200	4	160 000	89 600	3 200	1 792	Zalaszentgrót osztatlan közös tulajdon	nem
2716756	Zalaszentgrót	gravitációs gerinc	Szabadság utca	Épület, Építmény	2002	50	56	2052	KG-PVC	200	14,5	580 000	324 800	11 600	6 496	Zalaszentgrót osztatlan közös tulajdon	nem
2716464	Zalaszentgrót	gravitációs gerinc	Szabadság utca	Épület, Építmény	2002	50	56	2052	KG-PVC	200	12,4	496 000	277 760	9 920	5 555	Zalaszentgrót osztatlan közös tulajdon	nem
2716903	Zalaszentgrót	gravitációs gerinc	Szellő utca	Épület, Építmény	2002	50	56	2052	KG-PVC	200	11,3	395 500	221 480	7 910	4 430	Zalaszentgrót osztatlan közös tulajdon	nem
2717134	Zalaszentgrót	gravitációs gerinc	Szellő utca	Épület, Építmény	2002	50	56	2052	KG-PVC	200	40,6	1 421 000	795 760	28 420	15 915	Zalaszentgrót osztatlan közös tulajdon	nem
2719417	Zalaszentgrót	gravitációs gerinc	Szellő utca	Épület, Építmény	2002	50	56	2052	KG-PVC	200	6,3	252 000	141 120	5 040	2 822	Zalaszentgrót osztatlan közös tulajdon	nem
2717132	Zalaszentgrót	gravitációs gerinc	Szellő utca	Épület, Építmény	2002	50	56	2052	KG-PVC	200	12	420 000	235 200	8 400	4 704	Zalaszentgrót osztatlan közös tulajdon	nem
2719418	Zalaszentgrót	gravitációs gerinc	Szellő utca	Épület, Építmény	2002	50	56	2052	KG-PVC	200	35,2	1 232 000	689 920	24 640	13 798	Zalaszentgrót osztatlan közös tulajdon	nem
2716904	Zalaszentgrót	gravitációs gerinc	Szellő utca	Épület, Építmény	2002	50	56	2052	KG-PVC	200	10,3	360 500	201 880	7 210	4 038	Zalaszentgrót osztatlan közös tulajdon	nem
2716506	Zalaszentgrót	gravitációs gerinc	Szellő utca	Épület, Építmény	2002	50	56	2052	KG-PVC	200	0,7	24 500	13 720	490	274	Zalaszentgrót osztatlan közös tulajdon	nem
2714100	Zalaszentgrót	gravitációs gerinc	Sziget utca	Épület, Építmény	2002	50	56	2052	KG-PVC	200	26,7	934 500	523 320	18 690	10 466	Zalaszentgrót osztatlan közös tulajdon	nem
2714096	Zalaszentgrót	gravitációs gerinc	Sziget utca	Épület, Építmény	2002	50	56	2052	KG-PVC	200	10,7	374 500	209 720	7 490	4 194	Zalaszentgrót osztatlan közös tulajdon	nem
2714101	Zalaszentgrót	gravitációs gerinc	Sziget utca	Épület, Építmény	2002	50	56	2052	KG-PVC	200	10,1	404 000	226 240	8 080	4 525	Zalaszentgrót osztatlan közös tulajdon	nem
2711980	Zalaszentgrót	gravitációs gerinc	Sziget utca	Épület, Építmény	2002	50	56	2052	KG-PVC	200	1,4	56 000	31 360	1 120	627	Zalaszentgrót osztatlan közös tulajdon	nem
2711711	Zalaszentgrót	gravitációs gerinc	Sziget utca	Épület, Építmény	2002	50	56	2052	KG-PVC	200	1	40 000	22 400	800	448	Zalaszentgrót osztatlan közös tulajdon	nem
2711710	Zalaszentgrót	gravitációs gerinc	Sziget utca	Épület, Építmény	2002	50	56	2052	KG-PVC	200	6,8	272 000	152 320	5 440	3 046	Zalaszentgrót osztatlan közös tulajdon	nem
2711709	Zalaszentgrót	gravitációs gerinc	Sziget utca	Épület, Építmény	2002	50	56	2052	KG-PVC	200	7,4	296 000	165 760	5 920	3 315	Zalaszentgrót osztatlan közös tulajdon	nem
2711708	Zalaszentgrót	gravitációs gerinc	Sziget utca	Épület, Építmény	2002	50	56	2052	KG-PVC	200	22,4	896 000	501 760	17 920	10 035	Zalaszentgrót osztatlan közös tulajdon	nem
2711973	Zalaszentgrót	gravitációs gerinc	Sziget utca	Épület, Építmény	2002	50	56	2052	KG-PVC	200	23,2	928 000	519 680	18 560	10 394	Zalaszentgrót osztatlan közös tulajdon	nem
2714102	Zalaszentgrót	gravitációs gerinc	Sziget utca	Épület, Építmény	2002	50	56	2052	KG-PVC	200	1,1	38 500	21 560	770	431	Zalaszentgrót osztatlan közös tulajdon	nem
2711735	Zalaszentgrót	gravitációs gerinc	Sziget utca	Épület, Építmény	2002	50	56	2052	KG-PVC	200	41,8	1 463 000	819 280	29 260	16 386	Zalaszentgrót osztatlan közös tulajdon	nem
2711738	Zalaszentgrót	gravitációs gerinc	Sziget utca	Épület, Építmény	2002	50	56	2052	KG-PVC	200	15,5	542 500	303 800	10 850	6 076	Zalaszentgrót osztatlan közös tulajdon	nem
2711736	Zalaszentgrót	gravitációs gerinc	Sziget utca	Épület, Építmény	2002	50	56	2052	KG-PVC	200	5,7	199 500	111 720	3 990	2 234	Zalaszentgrót osztatlan közös tulajdon	nem
2714098	Zalaszentgrót	gravitációs gerinc	Sziget utca	Épület, Építmény	2002	50	56	2052	KG-PVC	200	1,4	49 000	27 440	980	549	Zalaszentgrót osztatlan közös tulajdon	nem
2714099	Zalaszentgrót	gravitációs gerinc	Sziget utca	Épület, Építmény	2002	50	56	2052	KG-PVC	200	7	245 000	137 200	4 900	2 744	Zalaszentgrót osztatlan közös tulajdon	nem
2714095	Zalaszentgrót	gravitációs gerinc	Sziget utca	Épület, Építmény	2002	50	56	2052	KG-PVC	200	5,6	196 000	109 760	3 920	2 195	Zalaszentgrót osztatlan közös tulajdon	nem
2711740	Zalaszentgrót	gravitációs gerinc	Sziget utca	Épület, Építmény	2002	50	56	2052	KG-PVC	200	8,3	290 500	162 680	5 810	3 254	Zalaszentgrót osztatlan közös tulajdon	nem
2711712	Zalaszentgrót	gravitációs gerinc	Sziget utca	Épület, Építmény	2002	50	56	2052	KG-PVC	200	1,3	45 500	25 480	910	510	Zalaszentgrót osztatlan közös tulajdon	nem
2711786	Zalaszentgrót	gravitációs gerinc	Szív utca	Épület, Építmény	2002	50	56	2052	KG-PVC	200	17,6	616 000	344 960	12 320	6 899	Zalaszentgrót osztatlan közös tulajdon	nem
3587816	Zalaszentgrót	gravitációs gerinc	Szív utca	Épület, Építmény	2002	50	56	2052	KG-PVC	200	1,8	72 000	40 320	1 440	806	Zalaszentgrót osztatlan közös tulajdon	

VAGYONLELTÁR- vezetékek																	
Zalaszentgrót és térsége																	
Gravitációs, nyomó gerinc és bekötő vezetékek - Vonalas víziközműobjektum-csoportok																	
Víziközmű-objektum azonosítása, megnevezése					Állapot jellemzők					Gazdasági jellemzők							
Víziközmű objektum azonosító	Település	Objektum típus	Megnevezés	Szakági bontás	Üzembe helyezés éve	Várható élettartam (év)	Állagmutató (%)	Pótlás várható éve (év)	Anyag	Átmérő	Hossz	Újraelőállítási vagy helyettesítési költség (Ft)	Vagyonérték (Ft.)	ÉCS1 Éves pótlási költség (FT/év)	ÉCS2 Éves elszámolható amortizáció	Tulajdonos	KEHOP beruházás
2711789	Zalaszentgrót	gravitációs gerinc	Szív utca	Épület, Építmény	2002	50	56	2052	KG-PVC	200	4,5	180 000	100 800	3 600	2 016	Zalaszentgrót osztatlan közös tulajdon	nem
2711790	Zalaszentgrót	gravitációs gerinc	Szív utca	Épület, Építmény	2002	50	56	2052	KG-PVC	200	20,3	812 000	454 720	16 240	9 094	Zalaszentgrót osztatlan közös tulajdon	nem
2711960	Zalaszentgrót	gravitációs gerinc	Szív utca	Épület, Építmény	2002	50	56	2052	KG-PVC	200	29,2	1 168 000	654 080	23 360	13 082	Zalaszentgrót osztatlan közös tulajdon	nem
2714011	Zalaszentgrót	gravitációs gerinc	Szív utca	Épület, Építmény	2002	50	56	2052	KG-PVC	200	33,7	1 179 500	660 520	23 590	13 210	Zalaszentgrót osztatlan közös tulajdon	nem
2711787	Zalaszentgrót	gravitációs gerinc	Szív utca	Épület, Építmény	2002	50	56	2052	KG-PVC	200	10	350 000	196 000	7 000	3 920	Zalaszentgrót osztatlan közös tulajdon	nem
2714009	Zalaszentgrót	gravitációs gerinc	Szív utca	Épület, Építmény	2002	50	56	2052	KG-PVC	200	9,7	388 000	217 280	7 760	4 346	Zalaszentgrót osztatlan közös tulajdon	nem
2714012	Zalaszentgrót	gravitációs gerinc	Szív utca	Épület, Építmény	2002	50	56	2052	KG-PVC	200	4,7	164 500	92 120	3 290	1 842	Zalaszentgrót osztatlan közös tulajdon	nem
2711794	Zalaszentgrót	gravitációs gerinc	Szív utca	Épület, Építmény	2002	50	56	2052	KG-PVC	200	7,7	308 000	172 480	6 160	3 450	Zalaszentgrót osztatlan közös tulajdon	nem
2711785	Zalaszentgrót	gravitációs gerinc	Szív utca	Épület, Építmény	2002	50	56	2052	KG-PVC	200	4,8	168 000	94 080	3 360	1 882	Zalaszentgrót osztatlan közös tulajdon	nem
2714090	Zalaszentgrót	gravitációs gerinc	Szőlő utca	Épület, Építmény	2002	50	56	2052	KG-PVC	200	31	1 240 000	694 400	24 800	13 888	Zalaszentgrót osztatlan közös tulajdon	nem
2714089	Zalaszentgrót	gravitációs gerinc	Szőlő utca	Épület, Építmény	2002	50	56	2052	KG-PVC	200	1,1	44 000	24 640	880	493	Zalaszentgrót osztatlan közös tulajdon	nem
2711976	Zalaszentgrót	gravitációs gerinc	Szőlő utca	Épület, Építmény	2002	50	56	2052	KG-PVC	200	28,7	1 148 000	642 880	22 960	12 858	Zalaszentgrót osztatlan közös tulajdon	nem
2711975	Zalaszentgrót	gravitációs gerinc	Szőlő utca	Épület, Építmény	2002	50	56	2052	KG-PVC	200	7,5	300 000	168 000	6 000	3 360	Zalaszentgrót osztatlan közös tulajdon	nem
2711729	Zalaszentgrót	gravitációs gerinc	Szőlő utca	Épület, Építmény	2002	50	56	2052	KG-PVC	200	45,2	1 808 000	1 012 480	36 160	20 250	Zalaszentgrót osztatlan közös tulajdon	nem
2711728	Zalaszentgrót	gravitációs gerinc	Szőlő utca	Épület, Építmény	2002	50	56	2052	KG-PVC	200	17,7	708 000	396 480	14 160	7 930	Zalaszentgrót osztatlan közös tulajdon	nem
2711727	Zalaszentgrót	gravitációs gerinc	Szőlő utca	Épület, Építmény	2002	50	56	2052	KG-PVC	200	18	720 000	403 200	14 400	8 064	Zalaszentgrót osztatlan közös tulajdon	nem
2711726	Zalaszentgrót	gravitációs gerinc	Szőlő utca	Épület, Építmény	2002	50	56	2052	KG-PVC	200	13,9	556 000	311 360	11 120	6 227	Zalaszentgrót osztatlan közös tulajdon	nem
2711724	Zalaszentgrót	gravitációs gerinc	Szőlő utca	Épület, Építmény	2002	50	56	2052	KG-PVC	200	7,1	284 000	159 040	5 680	3 181	Zalaszentgrót osztatlan közös tulajdon	nem
2711723	Zalaszentgrót	gravitációs gerinc	Szőlő utca	Épület, Építmény	2002	50	56	2052	KG-PVC	200	1,6	64 000	35 840	1 280	717	Zalaszentgrót osztatlan közös tulajdon	nem
2711722	Zalaszentgrót	gravitációs gerinc	Szőlő utca	Épület, Építmény	2002	50	56	2052	KG-PVC	200	36,4	1 456 000	815 360	29 120	16 307	Zalaszentgrót osztatlan közös tulajdon	nem
2717137	Zalaszentgrót	gravitációs gerinc	Szőlőhegyi út	Épület, Építmény	2002	50	56	2052	KG-PVC	200	12,2	427 000	239 120	8 540	4 782	Zalaszentgrót osztatlan közös tulajdon	nem
2716502	Zalaszentgrót	gravitációs gerinc	Szőlőhegyi út	Épület, Építmény	2002	50	56	2052	KG-PVC	200	18,9	661 500	370 440	13 230	7 409	Zalaszentgrót osztatlan közös tulajdon	nem
2719412	Zalaszentgrót	gravitációs gerinc	Szőlőhegyi út	Épület, Építmény	2002	50	56	2052	KG-PVC	200	48,8	1 708 000	956 480	34 160	19 130	Zalaszentgrót osztatlan közös tulajdon	nem
2719411	Zalaszentgrót	gravitációs gerinc	Szőlőhegyi út	Épület, Építmény	2002	50	56	2052	KG-PVC	200	20,3	710 500	397 880	14 210	7 958	Zalaszentgrót osztatlan közös tulajdon	nem
2716499	Zalaszentgrót	gravitációs gerinc	Szőlőhegyi út	Épület, Építmény	2002	50	56	2052	KG-PVC	200	27,6	966 000	540 960	19 320	10 819	Zalaszentgrót osztatlan közös tulajdon	nem
2716501	Zalaszentgrót	gravitációs gerinc	Szőlőhegyi út	Épület, Építmény	2002	50	56	2052	KG-PVC	200	5,4	189 000	105 840	3 780	2 117	Zalaszentgrót osztatlan közös tulajdon	nem
2716498	Zalaszentgrót	gravitációs gerinc	Szőlőhegyi út	Épület, Építmény	2002	50	56	2052	KG-PVC	200	9,3	325 500	182 280	6 510	3 646	Zalaszentgrót osztatlan közös tulajdon	nem
2716500	Zalaszentgrót	gravitációs gerinc	Szőlőhegyi út	Épület, Építmény	2002	50	56	2052	KG-PVC	200	2,7	94 500	52 920	1 890	1 058	Zalaszentgrót osztatlan közös tulajdon	nem
2714014	Zalaszentgrót	gravitációs gerinc	Táncsics Mihály utca	Épület, Építmény	2002	50	56	2052	KG-PVC	200	5	200 000	112 000	4 000	2 240	Zalaszentgrót osztatlan közös tulajdon	nem
2711324	Zalaszentgrót	gravitációs gerinc	Táncsics Mihály utca	Épület, Építmény	2002	50	56	2052	KG-PVC	200	4	160 000	89 600	3 200	1 792	Zalaszentgrót osztatlan közös tulajdon	nem
2711315	Zalaszentgrót	gravitációs gerinc	Táncsics Mihály utca	Épület, Építmény	2002	50	56	2052	KG-PVC	200	13,6	544 000	304 640	10 880	6 093	Zalaszentgrót osztatlan közös tulajdon	nem
2711322	Zalaszentgrót	gravitációs gerinc	Táncsics Mihály utca	Épület, Építmény	2002	50	56	2052	KG-PVC	200	24,5	980 000	548 800	19 600	10 976	Zalaszentgrót osztatlan közös tulajdon	nem
2711320	Zalaszentgrót	gravitációs gerinc	Táncsics Mihály utca	Épület, Építmény	2002	50	56	2052	KG-PVC	200	3,9	156 000	87 360	3 120	1 747	Zalaszentgrót osztatlan közös tulajdon	nem
2711317	Zalaszentgrót	gravitációs gerinc	Táncsics Mihály utca	Épület, Építmény	2002	50	56	2052	KG-PVC	200	19,5	780 000	436 800	15 600	8 736	Zalaszentgrót osztatlan közös tulajdon	nem
2711316	Zalaszentgrót	gravitációs gerinc	Táncsics Mihály utca	Épület, Építmény	2002	50	56	2052	KG-PVC	200	4,8	192 000	107 520	3 840	2 150	Zalaszentgrót osztatlan közös tulajdon	nem
2711321	Zalaszentgrót	gravitációs gerinc	Táncsics Mihály utca	Épület, Építmény	2002	50	56	2052	KG-PVC	200	0,6	24 000	13 440	480	269	Zalaszentgrót osztatlan közös tulajdon	nem
2711319	Zalaszentgrót	gravitációs gerinc	Táncsics Mihály utca	Épület, Építmény	2002	50	56	2052	KG-PVC	200	1,2	48 000	26 880	960	538	Zalaszentgrót osztatlan közös tulajdon	nem
2711325	Zalaszentgrót	gravitációs gerinc	Táncsics Mihály utca	Épület, Építmény	2002	50	56	2052	KG-PVC	200	1,5	60 000	33 600	1 200	672	Zalaszentgrót osztatlan közös tulajdon	nem
2711801	Zalaszentgrót	gravitációs gerinc	Táncsics Mihály utca	Épület, Építmény	2002	50	56	2052	KG-PVC	200	30,5	1 220 000	683 200	24 400	13 664	Zalaszentgrót osztatlan közös tulajdon	nem
2711954	Zalaszentgrót	gravitációs gerinc	Táncsics Mihály utca	Épület, Építmény	2002	50	56	2052	KG-PVC	200	1,5	60 000	33 600	1 200	672	Zalaszentgrót osztatlan közös tulajdon	nem
2714013	Zalaszentgrót	gravitációs gerinc	Táncsics Mihály utca	Épület, Építmény	2002	50	56	2052	KG-PVC	200	3	120 000	67 200	2 400	1 344	Zalaszentgrót osztatlan közös tulajdon	nem
2711314	Zalaszentgrót	gravitációs gerinc	Táncsics Mihály utca	Épület, Építmény	2002	50	56	2052	KG-PVC	200	32	1 280 000	716 800	25 600	14 336	Zalaszentgrót osztatlan közös tulajdon	nem
2711318	Zalaszentgrót	gravitációs gerinc	Táncsics Mihály utca	Épület, Építmény	2002	50	56	2052	KG-PVC	200	17,7	708 000	396 480	14 160	7 930	Zalaszentgrót osztatlan közös tulajdon	nem
2719278	Zalaszentgrót	gravitációs gerinc	Váci utca	Épület, Építmény	2002	50	56	2052	KG-PVC	200	15,5	775 000	434 000	15 500	8 680	Zalaszentgrót osztatlan közös tulajdon	nem
2717050	Zalaszentgrót	gravitációs gerinc	Váci utca	Épület, Építmény	2002	50	56	2052	KG-PVC	200	18,9	945 000	529 200	18 900	10 584	Zalaszentgrót osztatlan közös tulajdon	nem
2717048	Zalaszentgrót	gravitációs gerinc	Váci utca	Épület, Építmény	2002	50	56	2052	KG-PVC	200	7,9	395 000	221 200	7 900	4 424	Zalaszentgrót osztatlan közös tulajdon	nem
2716698	Zalaszentgrót	gravitációs gerinc	Váci utca	Épület, Építmény	2002	50	56	2052	KG-PVC	200	22,7	1 135 000	635 600	22 700	12 712	Zalaszentgrót osztatlan közös tulajdon	nem

VAGYONLELTÁR- vezeték																	
Zalaszentgrót és térsége																	
Gravitációs, nyomó gerinc és bekötő vezeték - Vonalas víziközműobjektum-csoportok																	
Víziközmű-objektum azonosítása, megnevezése					Állapot jellemzők							Gazdasági jellemzők					
Víziközmű objektum azonosító	Település	Objektum típus	Megnevezés	Szakági bontás	Üzembe helyezés éve	Várható élettartam (év)	Állagmutató (%)	Pótlás várható éve (év)	Anyag	Átmérő	Hossz	Újraelőállítási vagy helyettesítési költség (Ft)	Vagyonérték (Ft.)	ÉCS1 Éves pótlási költség (FT/év)	ÉCS2 Éves elszámolható amortizáció	Tulajdonos	KEHOP beruházás
2716931	Zalaszentgrót	gravitációs gerinc	Vadász utca	Épület, Építmény	2002	50	56	2052	KG-PVC	200	28,2	1 410 000	789 600	28 200	15 792	Zalaszentgrót osztatlan közös tulajdon	nem
2716927	Zalaszentgrót	gravitációs gerinc	Vadász utca	Épület, Építmény	2002	50	56	2052	KG-PVC	200	17,7	885 000	495 600	17 700	9 912	Zalaszentgrót osztatlan közös tulajdon	nem
2719191	Zalaszentgrót	gravitációs gerinc	Vadász utca	Épület, Építmény	2002	50	56	2052	KG-PVC	200	23,2	1 160 000	649 600	23 200	12 992	Zalaszentgrót osztatlan közös tulajdon	nem
2716929	Zalaszentgrót	gravitációs gerinc	Vadász utca	Épület, Építmény	2002	50	56	2052	KG-PVC	200	21,4	1 070 000	599 200	21 400	11 984	Zalaszentgrót osztatlan közös tulajdon	nem
2714474	Zalaszentgrót	mellékgyűjtő	Városmajor utca	Épület, Építmény	2002	50	56	2052	KG-PVC	160	5,2	208 000	116 480	4 160	2 330	Zalaszentgrót osztatlan közös tulajdon	nem
2714977	Zalaszentgrót	mellékgyűjtő	Városmajor utca	Épület, Építmény	2002	50	56	2052	KG-PVC	160	17,8	712 000	398 720	14 240	7 974	Zalaszentgrót osztatlan közös tulajdon	nem
2714987	Zalaszentgrót	mellékgyűjtő	Városmajor utca	Épület, Építmény	2002	50	56	2052	KG-PVC	160	10,4	364 000	203 840	7 280	4 077	Zalaszentgrót osztatlan közös tulajdon	nem
2716421	Zalaszentgrót	gravitációs gerinc	Városmajor utca	Épület, Építmény	2002	50	56	2052	KG-PVC	200	8,5	340 000	190 400	6 800	3 808	Zalaszentgrót osztatlan közös tulajdon	nem
2716438	Zalaszentgrót	gravitációs gerinc	Városmajor utca	Épület, Építmény	2002	50	56	2052	KG-PVC	200	18,4	644 000	360 640	12 880	7 213	Zalaszentgrót osztatlan közös tulajdon	nem
2716427	Zalaszentgrót	gravitációs gerinc	Városmajor utca	Épület, Építmény	2002	50	56	2052	KG-PVC	200	11,3	452 000	253 120	9 040	5 062	Zalaszentgrót osztatlan közös tulajdon	nem
2716431	Zalaszentgrót	gravitációs gerinc	Városmajor utca	Épület, Építmény	2002	50	56	2052	KG-PVC	200	14,5	507 500	284 200	10 150	5 684	Zalaszentgrót osztatlan közös tulajdon	nem
2716420	Zalaszentgrót	gravitációs gerinc	Városmajor utca	Épület, Építmény	2002	50	56	2052	KG-PVC	200	11,2	448 000	250 880	8 960	5 018	Zalaszentgrót osztatlan közös tulajdon	nem
2716403	Zalaszentgrót	gravitációs gerinc	Városmajor utca	Épület, Építmény	2002	50	56	2052	KG-PVC	200	18,7	654 500	366 520	13 090	7 330	Zalaszentgrót osztatlan közös tulajdon	nem
2716435	Zalaszentgrót	gravitációs gerinc	Városmajor utca	Épület, Építmény	2002	50	56	2052	KG-PVC	200	12,1	423 500	237 160	8 470	4 743	Zalaszentgrót osztatlan közös tulajdon	nem
2716428	Zalaszentgrót	gravitációs gerinc	Városmajor utca	Épület, Építmény	2002	50	56	2052	KG-PVC	200	6,8	272 000	152 320	5 440	3 046	Zalaszentgrót osztatlan közös tulajdon	nem
2716418	Zalaszentgrót	gravitációs gerinc	Városmajor utca	Épület, Építmény	2002	50	56	2052	KG-PVC	200	1,5	60 000	33 600	1 200	672	Zalaszentgrót osztatlan közös tulajdon	nem
2716419	Zalaszentgrót	gravitációs gerinc	Városmajor utca	Épület, Építmény	2002	50	56	2052	KG-PVC	200	3,4	136 000	76 160	2 720	1 523	Zalaszentgrót osztatlan közös tulajdon	nem
2716462	Zalaszentgrót	gravitációs gerinc	Városmajor utca	Épület, Építmény	2002	50	56	2052	KG-PVC	200	16,6	664 000	371 840	13 280	7 437	Zalaszentgrót osztatlan közös tulajdon	nem
2716417	Zalaszentgrót	gravitációs gerinc	Városmajor utca	Épület, Építmény	2002	50	56	2052	KG-PVC	200	5,1	178 500	99 960	3 570	1 999	Zalaszentgrót osztatlan közös tulajdon	nem
2716430	Zalaszentgrót	gravitációs gerinc	Városmajor utca	Épület, Építmény	2002	50	56	2052	KG-PVC	200	16,6	581 000	325 360	11 620	6 507	Zalaszentgrót osztatlan közös tulajdon	nem
2716422	Zalaszentgrót	gravitációs gerinc	Városmajor utca	Épület, Építmény	2002	50	56	2052	KG-PVC	200	4,7	188 000	105 280	3 760	2 106	Zalaszentgrót osztatlan közös tulajdon	nem
2716463	Zalaszentgrót	gravitációs gerinc	Városmajor utca	Épület, Építmény	2002	50	56	2052	KG-PVC	200	13,3	532 000	297 920	10 640	5 958	Zalaszentgrót osztatlan közös tulajdon	nem
2717087	Zalaszentgrót	gravitációs gerinc	Városmajor utca	Épület, Építmény	2002	50	56	2052	KG-PVC	200	1,4	56 000	31 360	1 120	627	Zalaszentgrót osztatlan közös tulajdon	nem
2716399	Zalaszentgrót	gravitációs gerinc	Városmajor utca	Épület, Építmény	2002	50	56	2052	KG-PVC	200	6	210 000	117 600	4 200	2 352	Zalaszentgrót osztatlan közös tulajdon	nem
2716437	Zalaszentgrót	gravitációs gerinc	Városmajor utca	Épület, Építmény	2002	50	56	2052	KG-PVC	200	0,7	24 500	13 720	490	274	Zalaszentgrót osztatlan közös tulajdon	nem
2716461	Zalaszentgrót	gravitációs gerinc	Városmajor utca	Épület, Építmény	2002	50	56	2052	KG-PVC	200	4,3	172 000	96 320	3 440	1 926	Zalaszentgrót osztatlan közös tulajdon	nem
2716441	Zalaszentgrót	gravitációs gerinc	Városmajor utca	Épület, Építmény	2002	50	56	2052	KG-PVC	200	25,1	878 500	491 960	17 570	9 839	Zalaszentgrót osztatlan közös tulajdon	nem
2716423	Zalaszentgrót	gravitációs gerinc	Városmajor utca	Épület, Építmény	2002	50	56	2052	KG-PVC	200	8	320 000	179 200	6 400	3 584	Zalaszentgrót osztatlan közös tulajdon	nem
2716450	Zalaszentgrót	gravitációs gerinc	Városmajor utca	Épület, Építmény	2002	50	56	2052	KG-PVC	200	23,4	936 000	524 160	18 720	10 483	Zalaszentgrót osztatlan közös tulajdon	nem
2716406	Zalaszentgrót	gravitációs gerinc	Városmajor utca	Épület, Építmény	2002	50	56	2052	KG-PVC	200	22,8	798 000	446 880	15 960	8 938	Zalaszentgrót osztatlan közös tulajdon	nem
2716432	Zalaszentgrót	gravitációs gerinc	Városmajor utca	Épület, Építmény	2002	50	56	2052	KG-PVC	200	16,8	588 000	329 280	11 760	6 586	Zalaszentgrót osztatlan közös tulajdon	nem
2716442	Zalaszentgrót	gravitációs gerinc	Városmajor utca	Épület, Építmény	2002	50	56	2052	KG-PVC	200	3,2	112 000	62 720	2 240	1 254	Zalaszentgrót osztatlan közös tulajdon	nem
2716398	Zalaszentgrót	gravitációs gerinc	Városmajor utca	Épület, Építmény	2002	50	56	2052	KG-PVC	200	2,9	101 500	56 840	2 030	1 137	Zalaszentgrót osztatlan közös tulajdon	nem
2719340	Zalaszentgrót	gravitációs gerinc	Városmajor utca	Épület, Építmény	2002	50	56	2052	KG-PVC	200	45,1	1 804 000	1 010 240	36 080	20 205	Zalaszentgrót osztatlan közös tulajdon	nem
2719341	Zalaszentgrót	gravitációs gerinc	Városmajor utca	Épület, Építmény	2002	50	56	2052	KG-PVC	200	2,2	77 000	43 120	1 540	862	Zalaszentgrót osztatlan közös tulajdon	nem
2716443	Zalaszentgrót	gravitációs gerinc	Városmajor utca	Épület, Építmény	2002	50	56	2052	KG-PVC	200	3,4	119 000	66 640	2 380	1 333	Zalaszentgrót osztatlan közös tulajdon	nem
2719339	Zalaszentgrót	gravitációs gerinc	Városmajor utca	Épület, Építmény	2002	50	56	2052	KG-PVC	200	13,7	479 500	268 520	9 590	5 370	Zalaszentgrót osztatlan közös tulajdon	nem
2719342	Zalaszentgrót	gravitációs gerinc	Városmajor utca	Épület, Építmény	2002	50	56	2052	KG-PVC	200	1,8	63 000	35 280	1 260	706	Zalaszentgrót osztatlan közös tulajdon	nem
2716402	Zalaszentgrót	gravitációs gerinc	Városmajor utca	Épület, Építmény	2002	50	56	2052	KG-PVC	200	2,7	94 500	52 920	1 890	1 058	Zalaszentgrót osztatlan közös tulajdon	nem
2716433	Zalaszentgrót	gravitációs gerinc	Városmajor utca	Épület, Építmény	2002	50	56	2052	KG-PVC	200	16,2	567 000	317 520	11 340	6 350	Zalaszentgrót osztatlan közös tulajdon	nem
2719344	Zalaszentgrót	gravitációs gerinc	Városmajor utca	Épület, Építmény	2002	50	56	2052	KG-PVC	200	9,9	346 500	194 040	6 930	3 881	Zalaszentgrót osztatlan közös tulajdon	nem
2719343	Zalaszentgrót	gravitációs gerinc	Városmajor utca	Épület, Építmény	2002	50	56	2052	KG-PVC	200	4,2	147 000	82 320	2 940	1 646	Zalaszentgrót osztatlan közös tulajdon	nem
2716405	Zalaszentgrót	gravitációs gerinc	Városmajor utca	Épület, Építmény	2002	50	56	2052	KG-PVC	200	30,9	1 081 500	605 640	21 630	12 113	Zalaszentgrót osztatlan közös tulajdon	nem
2719329	Zalaszentgrót	gravitációs gerinc	Városmajor utca	Épület, Építmény	2002	50	56	2052	KG-PVC	200	8,1	283 500	158 760	5 670	3 175	Zalaszentgrót osztatlan közös tulajdon	nem
2719330	Zalaszentgrót	gravitációs gerinc	Városmajor utca	Épület, Építmény	2002	50	56	2052	KG-PVC	200	22,9	916 000	512 960	18 320	10 259	Zalaszentgrót osztatlan közös tulajdon	nem
2719346	Zalaszentgrót	gravitációs gerinc	Városmajor utca	Épület, Építmény	2002	50	56	2052	KG-PVC	200	22,3	780 500	437 080	15 610	8 742	Zalaszentgrót osztatlan közös tulajdon	nem
2716424	Zalaszentgrót	gravitációs gerinc	Városmajor utca	Épület, Építmény	2002	50	56	2052	KG-PVC	200	6,8	272 000	152 320	5 440	3 046	Zalaszentgrót osztatlan közös tulajdon	nem
2716425	Zalaszentgrót	gravitációs gerinc	Városmajor utca	Épület, Építmény	2002	50	56	2052	KG-PVC	200	7,5	300 000	168 000	6 000	3 360	Zalaszentgrót osztatlan közös tulajdon	nem
2719345	Zalaszentgrót	gravitációs gerinc	Városmajor utca	Épület, Építmény	2002	50	56	2052	KG-PVC	200	2,2	88 000	49 280	1 760	986	Zalaszentgrót osztatlan közös tulajdon	nem
2719347	Zalaszentgrót	gravitációs gerinc	Városmajor utca	Épület, Építmény	2002	50	56	2052	KG-PVC	200	3,7	148 000	82 880	2 960	1 658	Zalaszentgrót osztatlan közös tulajdon	nem
2719348	Zalaszentgrót	gravitációs gerinc	Városmajor utca	Épület, Építmény	2002	50	56	2052	KG-PVC	200	5,1	204 000	114 240	4 080	2 285	Zalaszentgrót osztatlan közös tulajdon	nem
2716439	Zalaszentgrót	gravitációs gerinc	Városmajor utca	Épület, Építmény	2002	50	56	2052	KG-PVC	200	3,2	128 000	71 680	2 560	1 434	Zalaszentgrót osztatlan közös tulajdon	nem
2717098	Zalaszentgrót	gravitációs gerinc	Városmajor utca	Épület, Építmény	2002	50	56	2052	KG-PVC	200	5	200 000	112 000	4 000	2 240	Zalaszentgrót osztatlan közös tulajdon	nem
2716401	Zalaszentgrót	gravitációs gerinc	Városmajor utca	Épület, Építmény	2002	50	56	2052	KG-PVC	200	28,4	994 000	556 640	19 880	11 133	Zalaszentgrót osztatlan közös tulajdon	nem
2717097	Zalaszentgrót	gravitációs gerinc	Városmajor utca	Épület, Építmény	2002	50	56	2052	KG-PVC	200	1,3	45 500	25 480	910	510	Zalaszentgrót osztatlan közös tulajdon	nem
2716400	Zalaszentgrót	gravitációs gerinc	Városmajor utca	Épület, Építmény	2002	50	56	2052	KG-PVC	200	0,8	28 000	15 680	560	314	Zalaszentgrót osztatlan közös tulajdon	nem
2714182	Zalaszentgrót	gravitációs gerinc	Virág Benedek utca	Épület, Építmény	2002	50	56	2052	KG-PVC	200	7	350 000	196 000	7 000	3 920	Zalaszentgrót osztatlan közös tulajdon	nem
2711816	Zalaszentgrót	gravitációs gerinc	Virág Benedek utca	Épület, Építmény	2002	50	56	2052	KG-PVC	200	11,8	590 000	330 400	11 800	6 608	Zalaszentgrót osztatlan közös tulajdon	nem
2711034	Zalaszentgrót	gravitációs gerinc	Virág Benedek utca	Épület, Építmény	2002	50	56	2052	KG-PVC	200	10,1	505 000	282 800	10 100	5 656	Zalaszentgrót osztatlan közös tulajdon	nem
2711813	Zalaszentgrót	gravitációs gerinc	Virág Benedek utca	Épület, Építmény	2002	50	56	2052	KG-PVC	200	3,8	133 000	74 480	2 660	1 490	Zalaszentgrót osztatlan közös tulajdon	nem

VAGYONLELTÁR- vezeték																	
Zalaszentgrót és térsége																	
Gravitációs, nyomó gerinc és bekötő vezeték - Vonalas víziközműobjektum-csoportok																	
Víziközmű-objektum azonosítása, megnevezése					Állapot jellemzők							Gazdasági jellemzők					
Víziközmű objektum azonosító	Település	Objektum típus	Megnevezés	Szakági bontás	Üzembe helyezés éve	Várható élettartam (év)	Állagmutató (%)	Pótlás várható éve (év)	Anyag	Átmérő	Hossz	Újraelőállítási vagy helyettesítési költség (Ft)	Vagyonérték (Ft.)	ÉCS1 Éves pótlási költség (FT/év)	ÉCS2 Éves elszámolható amortizáció	Tulajdonos	KEHOP beruházás
2711811	Zalaszentgrót	gravitációs gerinc	Virág Benedek utca	Épület, Építmény	2002	50	56	2052	KG-PVC	200	1,8	63 000	35 280	1 260	706	Zalaszentgrót osztatlan közös tulajdon	nem
2711821	Zalaszentgrót	gravitációs gerinc	Virág Benedek utca	Épület, Építmény	2002	50	56	2052	KG-PVC	200	29,7	1 485 000	831 600	29 700	16 632	Zalaszentgrót osztatlan közös tulajdon	nem
2711815	Zalaszentgrót	gravitációs gerinc	Virág Benedek utca	Épület, Építmény	2002	50	56	2052	KG-PVC	200	2,9	145 000	81 200	2 900	1 624	Zalaszentgrót osztatlan közös tulajdon	nem
2714181	Zalaszentgrót	gravitációs gerinc	Virág Benedek utca	Épület, Építmény	2002	50	56	2052	KG-PVC	200	2,6	130 000	72 800	2 600	1 456	Zalaszentgrót osztatlan közös tulajdon	nem
2711033	Zalaszentgrót	gravitációs gerinc	Virág Benedek utca	Épület, Építmény	2002	50	56	2052	KG-PVC	200	9,2	460 000	257 600	9 200	5 152	Zalaszentgrót osztatlan közös tulajdon	nem
2711036	Zalaszentgrót	gravitációs gerinc	Virág Benedek utca	Épület, Építmény	2002	50	56	2052	KG-PVC	200	7,2	360 000	201 600	7 200	4 032	Zalaszentgrót osztatlan közös tulajdon	nem
2711818	Zalaszentgrót	gravitációs gerinc	Virág Benedek utca	Épület, Építmény	2002	50	56	2052	KG-PVC	200	6,5	325 000	182 000	6 500	3 640	Zalaszentgrót osztatlan közös tulajdon	nem
2711032	Zalaszentgrót	gravitációs gerinc	Virág Benedek utca	Épület, Építmény	2002	50	56	2052	KG-PVC	200	11,3	565 000	316 400	11 300	6 328	Zalaszentgrót osztatlan közös tulajdon	nem
2711035	Zalaszentgrót	gravitációs gerinc	Virág Benedek utca	Épület, Építmény	2002	50	56	2052	KG-PVC	200	9,1	455 000	254 800	9 100	5 096	Zalaszentgrót osztatlan közös tulajdon	nem
2711808	Zalaszentgrót	gravitációs gerinc	Virág Benedek utca	Épület, Építmény	2002	50	56	2052	KG-PVC	200	7	245 000	137 200	4 900	2 744	Zalaszentgrót osztatlan közös tulajdon	nem
2711817	Zalaszentgrót	gravitációs gerinc	Virág Benedek utca	Épület, Építmény	2002	50	56	2052	KG-PVC	200	7,5	262 500	147 000	5 250	2 940	Zalaszentgrót osztatlan közös tulajdon	nem
2711810	Zalaszentgrót	gravitációs gerinc	Virág Benedek utca	Épület, Építmény	2002	50	56	2052	KG-PVC	200	6,9	345 000	193 200	6 900	3 864	Zalaszentgrót osztatlan közös tulajdon	nem
2711820	Zalaszentgrót	gravitációs gerinc	Virág Benedek utca	Épület, Építmény	2002	50	56	2052	KG-PVC	200	8,6	430 000	240 800	8 600	4 816	Zalaszentgrót osztatlan közös tulajdon	nem
2714177	Zalaszentgrót	gravitációs gerinc	Virág Benedek utca	Épület, Építmény	2002	50	56	2052	KG-PVC	200	4,4	154 000	86 240	3 080	1 725	Zalaszentgrót osztatlan közös tulajdon	nem
2714180	Zalaszentgrót	gravitációs gerinc	Virág Benedek utca	Épület, Építmény	2002	50	56	2052	KG-PVC	200	6,2	310 000	173 600	6 200	3 472	Zalaszentgrót osztatlan közös tulajdon	nem
2711807	Zalaszentgrót	gravitációs gerinc	Virág Benedek utca	Épület, Építmény	2002	50	56	2052	KG-PVC	200	15,3	535 500	299 880	10 710	5 998	Zalaszentgrót osztatlan közös tulajdon	nem
2711812	Zalaszentgrót	gravitációs gerinc	Virág Benedek utca	Épület, Építmény	2002	50	56	2052	KG-PVC	200	15,5	542 500	303 800	10 850	6 076	Zalaszentgrót osztatlan közös tulajdon	nem
2711809	Zalaszentgrót	gravitációs gerinc	Virág Benedek utca	Épület, Építmény	2002	50	56	2052	KG-PVC	200	11,5	402 500	225 400	8 050	4 508	Zalaszentgrót osztatlan közös tulajdon	nem
2711819	Zalaszentgrót	gravitációs gerinc	Virág Benedek utca	Épület, Építmény	2002	50	56	2052	KG-PVC	200	9,9	495 000	277 200	9 900	5 544	Zalaszentgrót osztatlan közös tulajdon	nem
2711962	Zalaszentgrót	gravitációs gerinc	Virág Benedek utca	Épület, Építmény	2002	50	56	2052	KG-PVC	200	1,8	63 000	35 280	1 260	706	Zalaszentgrót osztatlan közös tulajdon	nem
2714179	Zalaszentgrót	gravitációs gerinc	Virág Benedek utca	Épület, Építmény	2002	50	56	2052	KG-PVC	200	5,1	255 000	142 800	5 100	2 856	Zalaszentgrót osztatlan közös tulajdon	nem
2711389	Zalaszentgrót	gravitációs gerinc	Völgy utca	Épület, Építmény	2002	50	56	2052	KG-PVC	200	5,2	260 000	145 600	5 200	2 912	Zalaszentgrót osztatlan közös tulajdon	nem
2711378	Zalaszentgrót	gravitációs gerinc	Völgy utca	Épület, Építmény	2002	50	56	2052	KG-PVC	200	4,4	220 000	123 200	4 400	2 464	Zalaszentgrót osztatlan közös tulajdon	nem
2710990	Zalaszentgrót	gravitációs gerinc	Völgy utca	Épület, Építmény	2002	50	56	2052	KG-PVC	200	0,8	40 000	22 400	800	448	Zalaszentgrót osztatlan közös tulajdon	nem
2710981	Zalaszentgrót	gravitációs gerinc	Völgy utca	Épület, Építmény	2002	50	56	2052	KG-PVC	200	11,5	575 000	322 000	11 500	6 440	Zalaszentgrót osztatlan közös tulajdon	nem
2710993	Zalaszentgrót	gravitációs gerinc	Völgy utca	Épület, Építmény	2002	50	56	2052	KG-PVC	200	0,8	40 000	22 400	800	448	Zalaszentgrót osztatlan közös tulajdon	nem
2710982	Zalaszentgrót	gravitációs gerinc	Völgy utca	Épület, Építmény	2002	50	56	2052	KG-PVC	200	9,5	475 000	266 000	9 500	5 320	Zalaszentgrót osztatlan közös tulajdon	nem
2714158	Zalaszentgrót	gravitációs gerinc	Völgy utca	Épület, Építmény	2002	50	56	2052	KG-PVC	200	4,9	245 000	137 200	4 900	2 744	Zalaszentgrót osztatlan közös tulajdon	nem
2710987	Zalaszentgrót	gravitációs gerinc	Völgy utca	Épület, Építmény	2002	50	56	2052	KG-PVC	200	3,4	170 000	95 200	3 400	1 904	Zalaszentgrót osztatlan közös tulajdon	nem
2710986	Zalaszentgrót	gravitációs gerinc	Völgy utca	Épület, Építmény	2002	50	56	2052	KG-PVC	200	12,3	615 000	344 400	12 300	6 888	Zalaszentgrót osztatlan közös tulajdon	nem
2711381	Zalaszentgrót	gravitációs gerinc	Völgy utca	Épület, Építmény	2002	50	56	2052	KG-PVC	200	6	300 000	168 000	6 000	3 360	Zalaszentgrót osztatlan közös tulajdon	nem
2711385	Zalaszentgrót	gravitációs gerinc	Völgy utca	Épület, Építmény	2002	50	56	2052	KG-PVC	200	5,4	270 000	151 200	5 400	3 024	Zalaszentgrót osztatlan közös tulajdon	nem
2711372	Zalaszentgrót	gravitációs gerinc	Völgy utca	Épület, Építmény	2002	50	56	2052	KG-PVC	200	16,3	652 000	365 120	13 040	7 302	Zalaszentgrót osztatlan közös tulajdon	nem
2710988	Zalaszentgrót	gravitációs gerinc	Völgy utca	Épület, Építmény	2002	50	56	2052	KG-PVC	200	7,1	355 000	198 800	7 100	3 976	Zalaszentgrót osztatlan közös tulajdon	nem
2710992	Zalaszentgrót	gravitációs gerinc	Völgy utca	Épület, Építmény	2002	50	56	2052	KG-PVC	200	16,5	825 000	462 000	16 500	9 240	Zalaszentgrót osztatlan közös tulajdon	nem
2711377	Zalaszentgrót	gravitációs gerinc	Völgy utca	Épület, Építmény	2002	50	56	2052	KG-PVC	200	3,2	160 000	89 600	3 200	1 792	Zalaszentgrót osztatlan közös tulajdon	nem
2711384	Zalaszentgrót	gravitációs gerinc	Völgy utca	Épület, Építmény	2002	50	56	2052	KG-PVC	200	10,6	530 000	296 800	10 600	5 936	Zalaszentgrót osztatlan közös tulajdon	nem
2711373	Zalaszentgrót	gravitációs gerinc	Völgy utca	Épület, Építmény	2002	50	56	2052	KG-PVC	200	20,4	816 000	456 960	16 320	9 139	Zalaszentgrót osztatlan közös tulajdon	nem
2712002	Zalaszentgrót	gravitációs gerinc	Völgy utca	Épület, Építmény	2002	50	56	2052	KG-PVC	200	10,4	416 000	232 960	8 320	4 659	Zalaszentgrót osztatlan közös tulajdon	nem
2711380	Zalaszentgrót	gravitációs gerinc	Völgy utca	Épület, Építmény	2002	50	56	2052	KG-PVC	200	11	550 000	308 000	11 000	6 160	Zalaszentgrót osztatlan közös tulajdon	nem
2711382	Zalaszentgrót	gravitációs gerinc	Völgy utca	Épület, Építmény	2002	50	56	2052	KG-PVC	200	8,8	440 000	246 400	8 800	4 928	Zalaszentgrót osztatlan közös tulajdon	nem
2711383	Zalaszentgrót	gravitációs gerinc	Völgy utca	Épület, Építmény	2002	50	56	2052	KG-PVC	200	6	300 000	168 000	6 000	3 360	Zalaszentgrót osztatlan közös tulajdon	nem
2711386	Zalaszentgrót	gravitációs gerinc	Völgy utca	Épület, Építmény	2002	50	56	2052	KG-PVC	200	9,1	455 000	254 800	9 100	5 096	Zalaszentgrót osztatlan közös tulajdon	nem
2711379	Zalaszentgrót	gravitációs gerinc	Völgy utca	Épület, Építmény	2002	50	56	2052	KG-PVC	200	11,4	570 000	319 200	11 400	6 384	Zalaszentgrót osztatlan közös tulajdon	nem
2711371	Zalaszentgrót	gravitációs gerinc	Völgy utca	Épület, Építmény	2002	50	56	2052	KG-PVC	200	2	80 000	44 800	1 600	896	Zalaszentgrót osztatlan közös tulajdon	nem
2710991	Zalaszentgrót	gravitációs gerinc	Völgy utca	Épület, Építmény	2002	50	56	2052	KG-PVC	200	2,3	115 000	64 400	2 300	1 288	Zalaszentgrót osztatlan közös tulajdon	nem
2711999	Zalaszentgrót	gravitációs gerinc	Völgy utca	Épület, Építmény	2002	50	56	2052	KG-PVC	200	28,6	1 430 000	800 800	28 600	16 016	Zalaszentgrót osztatlan közös tulajdon	nem
2714157	Zalaszentgrót	gravitációs gerinc	Völgy utca	Épület, Építmény	2002	50	56	2052	KG-PVC	200	14	700 000	392 000	14 000	7 840	Zalaszentgrót osztatlan közös tulajdon	nem
2710989	Zalaszentgrót	gravitációs gerinc	Völgy utca	Épület, Építmény	2002	50	56	2052	KG-PVC	200	17,9	895 000	501 200	17 900	10 024	Zalaszentgrót osztatlan közös tulajdon	nem
2710983	Zalaszentgrót	gravitációs gerinc	Völgy utca	Épület, Építmény	2002	50	56	2052	KG-PVC	200	1,3	65 000	36 400	1 300	728	Zalaszentgrót osztatlan közös tulajdon	nem
2714155	Zalaszentgrót	gravitációs gerinc	Völgy utca	Épület, Építmény	2002	50	56	2052	KG-PVC	200	4,7	235 000	131 600	4 700	2 632	Zalaszentgrót osztatlan közös tulajdon	nem
2711374	Zalaszentgrót	gravitációs gerinc	Völgy utca	Épület, Építmény	2002	50	56	2052	KG-PVC	200	23	920 000	515 200	18 400	10 304	Zalaszentgrót osztatlan közös tulajdon	nem
3582105	Zalaszentgrót	gravitációs gerinc	Völgy utca	Épület, Építmény	2002	50	56	2052	KG-PVC	200	48,5	1 940 000	1 086 400	38 800	21 728	Zalaszentgrót osztatlan közös tulajdon	nem
3582106	Zalaszentgrót	gravitációs gerinc	Völgy utca	Épület, Építmény	2002	50	56	2052	KG-PVC	200	4,3	172 000	96 320	3 440	1 926	Zalaszentgrót osztatlan közös tulajdon	nem
2714156	Zalaszentgrót	gravitációs gerinc	Völgy utca	Épület, Építmény	2002	50	56	2052	KG-PVC	200	2,2	110 000	61 600	2 200	1 232	Zalaszentgrót osztatlan közös tulajdon	nem
2711388	Zalaszentgrót	gravitációs gerinc	Völgy utca	Épület, Építmény	2002	50	56	2052	KG-PVC	200	3,1	155 000	86 800	3 100	1 736	Zalaszentgrót osztatlan közös tulajdon	nem
2710980	Zalaszentgrót	gravitációs gerinc	Völgy utca	Épület, Építmény	2002	50	56	2052	KG-PVC	200	32,5	1 625 000	910 000	32 500	18 200	Zalaszentgrót osztatlan közös tulajdon	nem
2711387	Zalaszentgrót	gravitációs gerinc	Völgy utca	Épület, Építmény	2002	50	56	2052	KG-PVC	200	14,1	705 000	394 800	14 100	7 896	Zalaszentgrót osztatlan közös tulajdon	nem
2710984	Zalaszentgrót	gravitációs gerinc	Völgy utca	Épület, Építmény	2002	50	56	2052	KG-PVC	200	5,6	280 000	156 800	5 600	3 136	Zalaszentgrót osztatlan közös tulajdon	nem
2717114	Zalaszentgrót	gravitációs gerinc	Zöldmező utca	Épület, Építmény	2002	50	56	2052	KG-PVC	200	12,1	484 000	271 040	9 680	5 421	Zalaszentgrót osztatlan közös tulajdon	nem

VAGYONLELTÁR- vezeték																	
Zalaszentgrót és térsége																	
Gravitációs, nyomó gerinc és bekötő vezeték - Vonalas víziközműobjektum-csoportok																	
Víziközmű-objektum azonosítása, megnevezése					Állapot jellemzők						Gazdasági jellemzők						
Víziközmű objektum azonosító	Település	Objektum típus	Megnevezés	Szakági bontás	Üzembe helyezés éve	Várható élettartam (év)	Állagmutató (%)	Pótlás várható éve (év)	Anyag	Átmérő	Hossz	Újraelőállítási vagy helyettesítési költség (Ft)	Vagyonérték (Ft.)	ÉCS1 Éves pótlási költség (FT/év)	ÉCS2 Éves elszámolható amortizáció	Tulajdonos	KEHOP beruházás
2717118	Zalaszentgrót	gravitációs gerinc	Zöldmező utca	Épület, Építmény	2002	50	56	2052	KG-PVC	200	53,5	1 872 500	1 048 600	37 450	20 972	Zalaszentgrót osztatlan közös tulajdon	nem
2717108	Zalaszentgrót	gravitációs gerinc	Zrínyi Miklós utca	Épület, Építmény	2002	50	56	2052	KG-PVC	200	2,2	88 000	49 280	1 760	986	Zalaszentgrót osztatlan közös tulajdon	nem
2717102	Zalaszentgrót	gravitációs gerinc	Zrínyi Miklós utca	Épület, Építmény	2002	50	56	2052	KG-PVC	200	5,2	208 000	116 480	4 160	2 330	Zalaszentgrót osztatlan közös tulajdon	nem
2716370	Zalaszentgrót	gravitációs gerinc	Zrínyi Miklós utca	Épület, Építmény	2002	50	56	2052	KG-PVC	200	13,6	544 000	304 640	10 880	6 093	Zalaszentgrót osztatlan közös tulajdon	nem
2716355	Zalaszentgrót	gravitációs gerinc	Zrínyi Miklós utca	Épület, Építmény	2002	50	56	2052	KG-PVC	200	13	520 000	291 200	10 400	5 824	Zalaszentgrót osztatlan közös tulajdon	nem
2716354	Zalaszentgrót	gravitációs gerinc	Zrínyi Miklós utca	Épület, Építmény	2002	50	56	2052	KG-PVC	200	3,9	156 000	87 360	3 120	1 747	Zalaszentgrót osztatlan közös tulajdon	nem
2716379	Zalaszentgrót	gravitációs gerinc	Zrínyi Miklós utca	Épület, Építmény	2002	50	56	2052	KG-PVC	200	7,3	292 000	163 520	5 840	3 270	Zalaszentgrót osztatlan közös tulajdon	nem
2719425	Zalaszentgrót	gravitációs gerinc	Zrínyi Miklós utca	Épület, Építmény	2002	50	56	2052	KG-PVC	200	2,1	84 000	47 040	1 680	941	Zalaszentgrót osztatlan közös tulajdon	nem
2719426	Zalaszentgrót	gravitációs gerinc	Zrínyi Miklós utca	Épület, Építmény	2002	50	56	2052	KG-PVC	200	6,3	252 000	141 120	5 040	2 822	Zalaszentgrót osztatlan közös tulajdon	nem
2719429	Zalaszentgrót	gravitációs gerinc	Zrínyi Miklós utca	Épület, Építmény	2002	50	56	2052	KG-PVC	200	3	120 000	67 200	2 400	1 344	Zalaszentgrót osztatlan közös tulajdon	nem
2719431	Zalaszentgrót	gravitációs gerinc	Zrínyi Miklós utca	Épület, Építmény	2002	50	56	2052	KG-PVC	200	11,4	456 000	255 360	9 120	5 107	Zalaszentgrót osztatlan közös tulajdon	nem
2719435	Zalaszentgrót	gravitációs gerinc	Zrínyi Miklós utca	Épület, Építmény	2002	50	56	2052	KG-PVC	200	27,9	1 116 000	624 960	22 320	12 499	Zalaszentgrót osztatlan közös tulajdon	nem
2716381	Zalaszentgrót	gravitációs gerinc	Zrínyi Miklós utca	Épület, Építmény	2002	50	56	2052	KG-PVC	200	1	40 000	22 400	800	448	Zalaszentgrót osztatlan közös tulajdon	nem
2719434	Zalaszentgrót	gravitációs gerinc	Zrínyi Miklós utca	Épület, Építmény	2002	50	56	2052	KG-PVC	200	1,1	44 000	24 640	880	493	Zalaszentgrót osztatlan közös tulajdon	nem
2716382	Zalaszentgrót	gravitációs gerinc	Zrínyi Miklós utca	Épület, Építmény	2002	50	56	2052	KG-PVC	200	0,9	36 000	20 160	720	403	Zalaszentgrót osztatlan közös tulajdon	nem
2716383	Zalaszentgrót	gravitációs gerinc	Zrínyi Miklós utca	Épület, Építmény	2002	50	56	2052	KG-PVC	200	26,2	1 048 000	586 880	20 960	11 738	Zalaszentgrót osztatlan közös tulajdon	nem
2716350	Zalaszentgrót	gravitációs gerinc	Zrínyi Miklós utca	Épület, Építmény	2002	50	56	2052	KG-PVC	200	12	480 000	268 800	9 600	5 376	Zalaszentgrót osztatlan közös tulajdon	nem
2716352	Zalaszentgrót	gravitációs gerinc	Zrínyi Miklós utca	Épület, Építmény	2002	50	56	2052	KG-PVC	200	18,9	756 000	423 360	15 120	8 467	Zalaszentgrót osztatlan közös tulajdon	nem
2716353	Zalaszentgrót	gravitációs gerinc	Zrínyi Miklós utca	Épület, Építmény	2002	50	56	2052	KG-PVC	200	7,1	284 000	159 040	5 680	3 181	Zalaszentgrót osztatlan közös tulajdon	nem
2716380	Zalaszentgrót	gravitációs gerinc	Zrínyi Miklós utca	Épület, Építmény	2002	50	56	2052	KG-PVC	200	3,5	140 000	78 400	2 800	1 568	Zalaszentgrót osztatlan közös tulajdon	nem
2716351	Zalaszentgrót	gravitációs gerinc	Zrínyi Miklós utca	Épület, Építmény	2002	50	56	2052	KG-PVC	200	1,1	44 000	24 640	880	493	Zalaszentgrót osztatlan közös tulajdon	nem
2719427	Zalaszentgrót	gravitációs gerinc	Zrínyi Miklós utca	Épület, Építmény	2002	50	56	2052	KG-PVC	200	20,4	816 000	456 960	16 320	9 139	Zalaszentgrót osztatlan közös tulajdon	nem
2716348	Zalaszentgrót	gravitációs gerinc	Zrínyi Miklós utca	Épület, Építmény	2002	50	56	2052	KG-PVC	200	17,6	704 000	394 240	14 080	7 885	Zalaszentgrót osztatlan közös tulajdon	nem
2716369	Zalaszentgrót	gravitációs gerinc	Zrínyi Miklós utca	Épület, Építmény	2002	50	56	2052	KG-PVC	200	16,8	672 000	376 320	13 440	7 526	Zalaszentgrót osztatlan közös tulajdon	nem
2717099	Zalaszentgrót	gravitációs gerinc	Zrínyi Miklós utca	Épület, Építmény	2002	50	56	2052	KG-PVC	200	8,1	324 000	181 440	6 480	3 629	Zalaszentgrót osztatlan közös tulajdon	nem
2710674	Zalaszentgrót	mellékgyűjtő	10268/2 hrsz	Épület, Építmény	2002	50	56	2052	KG-PVC	160	41,1	2 055 000	1 150 800	41 100	23 016	Zalaszentgrót osztatlan közös tulajdon	nem
2704238	Zalavég	gravitációs gerinc	Ady Endre utca	Épület, Építmény	2002	50	56	2052	KG-PVC	200	14,8	740 000	414 400	14 800	8 288	Zalaszentgrót osztatlan közös tulajdon	nem
2704237	Zalavég	gravitációs gerinc	Ady Endre utca	Épület, Építmény	2002	50	56	2052	KG-PVC	200	1,3	65 000	36 400	1 300	728	Zalaszentgrót osztatlan közös tulajdon	nem
2704236	Zalavég	gravitációs gerinc	Ady Endre utca	Épület, Építmény	2002	50	56	2052	KG-PVC	200	1,3	65 000	36 400	1 300	728	Zalaszentgrót osztatlan közös tulajdon	nem
2704177	Zalavég	gravitációs gerinc	Ady Endre utca	Épület, Építmény	2002	50	56	2052	KG-PVC	200	45,8	2 290 000	1 282 400	45 800	25 648	Zalaszentgrót osztatlan közös tulajdon	nem
2704605	Zalavég	gravitációs gerinc	Béke utca	Épület, Építmény	2002	50	56	2052	KG-PVC	200	4,8	240 000	134 400	4 800	2 688	Zalaszentgrót osztatlan közös tulajdon	nem
2704533	Zalavég	gravitációs gerinc	Béke utca	Épület, Építmény	2002	50	56	2052	KG-PVC	200	10,3	515 000	288 400	10 300	5 768	Zalaszentgrót osztatlan közös tulajdon	nem
2704532	Zalavég	gravitációs gerinc	Béke utca	Épület, Építmény	2002	50	56	2052	KG-PVC	200	0,6	30 000	16 800	600	336	Zalaszentgrót osztatlan közös tulajdon	nem
2704531	Zalavég	gravitációs gerinc	Béke utca	Épület, Építmény	2002	50	56	2052	KG-PVC	200	22,3	1 115 000	624 400	22 300	12 488	Zalaszentgrót osztatlan közös tulajdon	nem
2704530	Zalavég	gravitációs gerinc	Béke utca	Épület, Építmény	2002	50	56	2052	KG-PVC	200	20,8	1 040 000	582 400	20 800	11 648	Zalaszentgrót osztatlan közös tulajdon	nem
2704529	Zalavég	gravitációs gerinc	Béke utca	Épület, Építmény	2002	50	56	2052	KG-PVC	200	2,8	140 000	78 400	2 800	1 568	Zalaszentgrót osztatlan közös tulajdon	nem
2704528	Zalavég	gravitációs gerinc	Béke utca	Épület, Építmény	2002	50	56	2052	KG-PVC	200	26,1	1 305 000	730 800	26 100	14 616	Zalaszentgrót osztatlan közös tulajdon	nem
2704527	Zalavég	gravitációs gerinc	Béke utca	Épület, Építmény	2002	50	56	2052	KG-PVC	200	13,1	655 000	366 800	13 100	7 336	Zalaszentgrót osztatlan közös tulajdon	nem
2704526	Zalavég	gravitációs gerinc	Béke utca	Épület, Építmény	2002	50	56	2052	KG-PVC	200	16,7	835 000	467 600	16 700	9 352	Zalaszentgrót osztatlan közös tulajdon	nem
2704525	Zalavég	gravitációs gerinc	Béke utca	Épület, Építmény	2002	50	56	2052	KG-PVC	200	0,8	40 000	22 400	800	448	Zalaszentgrót osztatlan közös tulajdon	nem
2704524	Zalavég	gravitációs gerinc	Béke utca	Épület, Építmény	2002	50	56	2052	KG-PVC	200	7,5	375 000	210 000	7 500	4 200	Zalaszentgrót osztatlan közös tulajdon	nem
2704523	Zalavég	gravitációs gerinc	Béke utca	Épület, Építmény	2002	50	56	2052	KG-PVC	200	4,3	215 000	120 400	4 300	2 408	Zalaszentgrót osztatlan közös tulajdon	nem
2704522	Zalavég	gravitációs gerinc	Béke utca	Épület, Építmény	2002	50	56	2052	KG-PVC	200	13,6	680 000	380 800	13 600	7 616	Zalaszentgrót osztatlan közös tulajdon	nem
2704521	Zalavég	gravitációs gerinc	Béke utca	Épület, Építmény	2002	50	56	2052	KG-PVC	200	10,4	520 000	291 200	10 400	5 824	Zalaszentgrót osztatlan közös tulajdon	nem
2704520	Zalavég	gravitációs gerinc	Béke utca	Épület, Építmény	2002	50	56	2052	KG-PVC	200	3,1	155 000	86 800	3 100	1 736	Zalaszentgrót osztatlan közös tulajdon	nem
2704519	Zalavég	gravitációs gerinc	Béke utca	Épület, Építmény	2002	50	56	205									

VAGYONLELTÁR- vezeték																	
Zalaszentgrót és térsége																	
Gravitációs, nyomó gerinc és bekötő vezeték - Vonalas víziközműobjektum-csoportok																	
Víziközmű-objektum azonosítása, megnevezése					Állapot jellemzők							Gazdasági jellemzők					
Víziközmű objektum azonosító	Település	Objektum típus	Megnevezés	Szakági bontás	Üzembe helyezés éve	Várható élettartam (év)	Állagmutató (%)	Pótlás várható éve (év)	Anyag	Átmérő	Hossz	Újraelőállítási vagy helyettesítési költség (Ft)	Vagyonérték (Ft.)	ÉCS1 Éves pótlási költség (FT/év)	ÉCS2 Éves elszámolható amortizáció	Tulajdonos	KEHOP beruházás
2704503	Zalavég	gravitációs gerinc	Béke utca	Épület, Építmény	2002	50	56	2052	KG-PVC	200	16,8	840 000	470 400	16 800	9 408	Zalaszentgrót osztatlan közös tulajdon	nem
2704502	Zalavég	gravitációs gerinc	Béke utca	Épület, Építmény	2002	50	56	2052	KG-PVC	200	28,6	1 430 000	800 800	28 600	16 016	Zalaszentgrót osztatlan közös tulajdon	nem
2704501	Zalavég	gravitációs gerinc	Béke utca	Épület, Építmény	2002	50	56	2052	KG-PVC	200	0,9	45 000	25 200	900	504	Zalaszentgrót osztatlan közös tulajdon	nem
2704500	Zalavég	gravitációs gerinc	Béke utca	Épület, Építmény	2002	50	56	2052	KG-PVC	200	16,1	805 000	450 800	16 100	9 016	Zalaszentgrót osztatlan közös tulajdon	nem
2704499	Zalavég	gravitációs gerinc	Béke utca	Épület, Építmény	2002	50	56	2052	KG-PVC	200	0,8	40 000	22 400	800	448	Zalaszentgrót osztatlan közös tulajdon	nem
2704498	Zalavég	gravitációs gerinc	Béke utca	Épület, Építmény	2002	50	56	2052	KG-PVC	200	24,1	1 205 000	674 800	24 100	13 496	Zalaszentgrót osztatlan közös tulajdon	nem
2704497	Zalavég	gravitációs gerinc	Béke utca	Épület, Építmény	2002	50	56	2052	KG-PVC	200	11,2	560 000	313 600	11 200	6 272	Zalaszentgrót osztatlan közös tulajdon	nem
2704496	Zalavég	gravitációs gerinc	Béke utca	Épület, Építmény	2002	50	56	2052	KG-PVC	200	2,4	120 000	67 200	2 400	1 344	Zalaszentgrót osztatlan közös tulajdon	nem
2704495	Zalavég	gravitációs gerinc	Béke utca	Épület, Építmény	2002	50	56	2052	KG-PVC	200	7,4	370 000	207 200	7 400	4 144	Zalaszentgrót osztatlan közös tulajdon	nem
2704494	Zalavég	gravitációs gerinc	Béke utca	Épület, Építmény	2002	50	56	2052	KG-PVC	200	5,2	260 000	145 600	5 200	2 912	Zalaszentgrót osztatlan közös tulajdon	nem
2704493	Zalavég	gravitációs gerinc	Béke utca	Épület, Építmény	2002	50	56	2052	KG-PVC	200	1,8	90 000	50 400	1 800	1 008	Zalaszentgrót osztatlan közös tulajdon	nem
2704492	Zalavég	gravitációs gerinc	Béke utca	Épület, Építmény	2002	50	56	2052	KG-PVC	200	26,7	1 335 000	747 600	26 700	14 952	Zalaszentgrót osztatlan közös tulajdon	nem
2704491	Zalavég	gravitációs gerinc	Béke utca	Épület, Építmény	2002	50	56	2052	KG-PVC	200	3,3	165 000	92 400	3 300	1 848	Zalaszentgrót osztatlan közös tulajdon	nem
2704490	Zalavég	gravitációs gerinc	Béke utca	Épület, Építmény	2002	50	56	2052	KG-PVC	200	9	450 000	252 000	9 000	5 040	Zalaszentgrót osztatlan közös tulajdon	nem
2704489	Zalavég	gravitációs gerinc	Béke utca	Épület, Építmény	2002	50	56	2052	KG-PVC	200	7,6	380 000	212 800	7 600	4 256	Zalaszentgrót osztatlan közös tulajdon	nem
2704488	Zalavég	gravitációs gerinc	Béke utca	Épület, Építmény	2002	50	56	2052	KG-PVC	200	8,1	405 000	226 800	8 100	4 536	Zalaszentgrót osztatlan közös tulajdon	nem
2704487	Zalavég	gravitációs gerinc	Béke utca	Épület, Építmény	2002	50	56	2052	KG-PVC	200	9,8	490 000	274 400	9 800	5 488	Zalaszentgrót osztatlan közös tulajdon	nem
2704486	Zalavég	gravitációs gerinc	Béke utca	Épület, Építmény	2002	50	56	2052	KG-PVC	200	3,1	155 000	86 800	3 100	1 736	Zalaszentgrót osztatlan közös tulajdon	nem
2704485	Zalavég	gravitációs gerinc	Béke utca	Épület, Építmény	2002	50	56	2052	KG-PVC	200	20,5	1 025 000	574 000	20 500	11 480	Zalaszentgrót osztatlan közös tulajdon	nem
2704484	Zalavég	gravitációs gerinc	Béke utca	Épület, Építmény	2002	50	56	2052	KG-PVC	200	1,6	80 000	44 800	1 600	896	Zalaszentgrót osztatlan közös tulajdon	nem
2704483	Zalavég	gravitációs gerinc	Béke utca	Épület, Építmény	2002	50	56	2052	KG-PVC	200	12,4	620 000	347 200	12 400	6 944	Zalaszentgrót osztatlan közös tulajdon	nem
2704482	Zalavég	gravitációs gerinc	Béke utca	Épület, Építmény	2002	50	56	2052	KG-PVC	200	23,8	1 190 000	666 400	23 800	13 328	Zalaszentgrót osztatlan közös tulajdon	nem
2704481	Zalavég	gravitációs gerinc	Béke utca	Épület, Építmény	2002	50	56	2052	KG-PVC	200	3,9	195 000	109 200	3 900	2 184	Zalaszentgrót osztatlan közös tulajdon	nem
2704480	Zalavég	gravitációs gerinc	Béke utca	Épület, Építmény	2002	50	56	2052	KG-PVC	200	5,2	260 000	145 600	5 200	2 912	Zalaszentgrót osztatlan közös tulajdon	nem
2704479	Zalavég	gravitációs gerinc	Béke utca	Épület, Építmény	2002	50	56	2052	KG-PVC	200	6,8	340 000	190 400	6 800	3 808	Zalaszentgrót osztatlan közös tulajdon	nem
2704478	Zalavég	gravitációs gerinc	Béke utca	Épület, Építmény	2002	50	56	2052	KG-PVC	200	16,7	835 000	467 600	16 700	9 352	Zalaszentgrót osztatlan közös tulajdon	nem
2704477	Zalavég	gravitációs gerinc	Béke utca	Épület, Építmény	2002	50	56	2052	KG-PVC	200	3,2	160 000	89 600	3 200	1 792	Zalaszentgrót osztatlan közös tulajdon	nem
2704476	Zalavég	gravitációs gerinc	Béke utca	Épület, Építmény	2002	50	56	2052	KG-PVC	200	16,3	815 000	456 400	16 300	9 128	Zalaszentgrót osztatlan közös tulajdon	nem
2704474	Zalavég	gravitációs gerinc	Béke utca	Épület, Építmény	2002	50	56	2052	KG-PVC	200	16,3	815 000	456 400	16 300	9 128	Zalaszentgrót osztatlan közös tulajdon	nem
2704195	Zalavég	gravitációs gerinc	Béke utca	Épület, Építmény	2002	50	56	2052	KG-PVC	200	14,6	730 000	408 800	14 600	8 176	Zalaszentgrót osztatlan közös tulajdon	nem
2704194	Zalavég	gravitációs gerinc	Béke utca	Épület, Építmény	2002	50	56	2052	KG-PVC	200	18,1	905 000	506 800	18 100	10 136	Zalaszentgrót osztatlan közös tulajdon	nem
2704193	Zalavég	gravitációs gerinc	Béke utca	Épület, Építmény	2002	50	56	2052	KG-PVC	200	3,3	165 000	92 400	3 300	1 848	Zalaszentgrót osztatlan közös tulajdon	nem
2704192	Zalavég	gravitációs gerinc	Béke utca	Épület, Építmény	2002	50	56	2052	KG-PVC	200	17,8	890 000	498 400	17 800	9 968	Zalaszentgrót osztatlan közös tulajdon	nem
2704187	Zalavég	gravitációs gerinc	Béke utca	Épület, Építmény	2002	50	56	2052	KG-PVC	200	7,2	360 000	201 600	7 200	4 032	Zalaszentgrót osztatlan közös tulajdon	nem
2704186	Zalavég	gravitációs gerinc	Béke utca	Épület, Építmény	2002	50	56	2052	KG-PVC	200	16	800 000	448 000	16 000	8 960	Zalaszentgrót osztatlan közös tulajdon	nem
2704173	Zalavég	gravitációs gerinc	Béke utca	Épület, Építmény	2002	50	56	2052	KG-PVC	200	26,9	1 345 000	753 200	26 900	15 064	Zalaszentgrót osztatlan közös tulajdon	nem
2704172	Zalavég	gravitációs gerinc	Béke utca	Épület, Építmény	2002	50	56	2052	KG-PVC	200	9,8	490 000	274 400	9 800	5 488	Zalaszentgrót osztatlan közös tulajdon	nem
2704171	Zalavég	gravitációs gerinc	Béke utca	Épület, Építmény	2002	50	56	2052	KG-PVC	200	28,4	1 420 000	795 200	28 400	15 904	Zalaszentgrót osztatlan közös tulajdon	nem
2704164	Zalavég	gravitációs gerinc	Béke utca	Épület, Építmény	2002	50	56	2052	KG-PVC	200	13,3	665 000	372 400	13 300	7 448	Zalaszentgrót osztatlan közös tulajdon	nem
2704162	Zalavég	gravitációs gerinc	Béke utca	Épület, Építmény	2002	50	56	2052	KG-PVC	200	1,2	60 000	33 600	1 200	672	Zalaszentgrót osztatlan közös tulajdon	nem
2704188	Zalavég	gravitációs gerinc	Béke utca	Épület, Építmény	2002	50	56	2052	KG-PVC	200	9,3	465 000	260 400	9 300	5 208	Zalaszentgrót osztatlan közös tulajdon	nem
2704166	Zalavég	gravitációs gerinc	Béke utca	Épület, Építmény	2002	50	56	2052	KG-PVC	200	11,9	595 000	333 200	11 900	6 664	Zalaszentgrót osztatlan közös tulajdon	nem
2704165	Zalavég	gravitációs gerinc	Béke utca	Épület, Építmény	2002	50	56	2052	KG-PVC	200	32,6	1 630 000	912 800	32 600	18 256	Zalaszentgrót osztatlan közös tulajdon	nem
2704168	Zalavég	gravitációs gerinc	Béke utca	Épület, Építmény	2002	50	56	2052	KG-PVC	200	4,1	205 000	114 800	4 100	2 296	Zalaszentgrót osztatlan közös tulajdon	nem
2704475	Zalavég	gravitációs gerinc	Béke utca	Épület, Építmény	2002	50	56	2052	KG-PVC	200	22,4	1 120 000	627 200	22 400	12 544	Zalaszentgrót osztatlan közös tulajdon	nem
2704161	Zalavég	gravitációs gerinc	Dózsa György utca	Épület, Építmény	2002	50	56	2052	KG-PVC	200	90,3	3 160 500	1 769 880	63 210	35 398	Zalaszentgrót osztatlan közös tulajdon	nem
2704610	Zalavég	gravitációs gerinc	Dózsa György utca	Épület, Építmény	2002	50	56	2052	KG-PVC	200	6,2	310 000	173 600	6 200	3 472	Zalaszentgrót osztatlan közös tulajdon	nem
2704598	Zalavég	gravitációs gerinc	Dózsa György utca	Épület, Építmény	2002	50	56	2052	KG-PVC	200	27	1 350 000	756 000	27 000	15 120	Zalaszentgrót osztatlan közös tulajdon	nem
2704597	Zalavég	gravitációs gerinc	Dózsa György utca	Épület, Építmény	2002	50	56	2052	KG-PVC	200	4	200 000	112 000	4 000	2 240	Zalaszentgrót osztatlan közös tulajdon	nem
2704596	Zalavég	gravitációs gerinc	Dózsa György utca	Épület, Építmény	2002	50	56	2052	KG-PVC	200	8,7	435 000	243 600	8 700	4 872	Zalaszentgrót osztatlan közös tulajdon	nem
2704595	Zalavég	gravitációs gerinc	Dózsa György utca	Épület, Építmény	2002	50	56	2052	KG-PVC	200	9,9	495 000	277 200	9 900	5 544	Zalaszentgrót osztatlan közös tulajdon	nem
2704594	Zalavég	gravitációs gerinc	Dózsa György utca	Épület, Építmény	2002	50	56	2052	KG-PVC	200	4,7	235 000	131 600	4 700	2 632	Zalaszentgrót osztatlan közös tulajdon	nem
2704593	Zalavég	gravitációs gerinc	Dózsa György utca	Épület, Építmény	2002	50	56	2052	KG-PVC	200	10,9	545 000	305 200	10 900	6 104	Zalaszentgrót osztatlan közös tulajdon	nem
2704592	Zalavég	gravitációs gerinc	Dózsa György utca	Épület, Építmény	2002	50	56	2052	KG-PVC	200	2,4	120 000	67 200	2 400	1 344	Zalaszentgrót osztatlan közös tulajdon	nem
2704591	Zalavég	gravitációs gerinc	Dózsa György utca	Épület, Építmény	2002	50	56	2052	KG-PVC	200	0,7	35 000	19 600	700	392	Zalaszentgrót osztatlan közös tulajdon	nem
2704590	Zalavég	gravitációs gerinc	Dózsa György utca	Épület, Építmény	2002	50	56	2052	KG-PVC	200	5	250 000	140 000	5 000	2 800	Zalaszentgrót osztatlan közös tulajdon	nem
2704589	Zalavég	gravitációs gerinc	Dózsa György utca	Épület, Építmény	2002	50	56	2052	KG-PVC	200	17,9	895 000	501 200	17 900	10 024	Zalaszentgrót osztatlan közös tulajdon	nem
2704588	Zalavég	gravitációs gerinc	Dózsa György utca	Épület, Építmény	2002	50	56	2052	KG-PVC	200	20,1	1 005 000	562 800	20 100	11 256	Zalaszentgrót osztatlan közös tulajdon	nem
2704587	Zalavég	gravitációs gerinc	Dózsa György utca	Épület, Építmény	2002	50	56	2052	KG-PVC	200	13,4	670 000	375 200	13 400	7 504	Zalaszentgrót osztatlan közös tulajdon	nem
2704586	Zalavég	gravitációs gerinc	Dózsa György utca	Épület, Építmény	2002	50	56	2052	KG-PVC	200	4,4	220 000	123 200	4 400	2 464	Zalaszentgrót osztatlan közös tulajdon	nem

VAGYONLELTÁR- vezeték																	
Zalaszentgrót és térsége																	
Gravitációs, nyomó gerinc és bekötő vezeték - Vonalas víziközműobjektum-csoportok																	
Víziközmű-objektum azonosítása, megnevezése					Állapot jellemzők					Gazdasági jellemzők							
Víziközmű objektum azonosító	Település	Objektum típus	Megnevezés	Szakági bontás	Üzembe helyezés éve	Várható élettartam (év)	Állagmutató (%)	Pótlás várható éve (év)	Anyag	Átmérő	Hossz	Újraelőállítási vagy helyettesítési költség (Ft)	Vagyonérték (Ft.)	ÉCS1 Éves pótlási költség (FT/év)	ÉCS2 Éves elszámolható amortizáció	Tulajdonos	KEHOP beruházás
2704585	Zalavég	gravitációs gerinc	Dózsa György utca	Épület, Építmény	2002	50	56	2052	KG-PVC	200	5,8	290 000	162 400	5 800	3 248	Zalaszentgrót osztatlan közös tulajdon	nem
2704584	Zalavég	gravitációs gerinc	Dózsa György utca	Épület, Építmény	2002	50	56	2052	KG-PVC	200	8,2	410 000	229 600	8 200	4 592	Zalaszentgrót osztatlan közös tulajdon	nem
2704583	Zalavég	gravitációs gerinc	Dózsa György utca	Épület, Építmény	2002	50	56	2052	KG-PVC	200	4,5	225 000	126 000	4 500	2 520	Zalaszentgrót osztatlan közös tulajdon	nem
2704582	Zalavég	gravitációs gerinc	Dózsa György utca	Épület, Építmény	2002	50	56	2052	KG-PVC	200	10,7	535 000	299 600	10 700	5 992	Zalaszentgrót osztatlan közös tulajdon	nem
2704581	Zalavég	gravitációs gerinc	Dózsa György utca	Épület, Építmény	2002	50	56	2052	KG-PVC	200	2,5	125 000	70 000	2 500	1 400	Zalaszentgrót osztatlan közös tulajdon	nem
2704580	Zalavég	gravitációs gerinc	Dózsa György utca	Épület, Építmény	2002	50	56	2052	KG-PVC	200	24,9	1 245 000	697 200	24 900	13 944	Zalaszentgrót osztatlan közös tulajdon	nem
2704579	Zalavég	gravitációs gerinc	Dózsa György utca	Épület, Építmény	2002	50	56	2052	KG-PVC	200	8,8	440 000	246 400	8 800	4 928	Zalaszentgrót osztatlan közös tulajdon	nem
2704578	Zalavég	gravitációs gerinc	Dózsa György utca	Épület, Építmény	2002	50	56	2052	KG-PVC	200	2,5	125 000	70 000	2 500	1 400	Zalaszentgrót osztatlan közös tulajdon	nem
2704577	Zalavég	gravitációs gerinc	Dózsa György utca	Épület, Építmény	2002	50	56	2052	KG-PVC	200	9,9	495 000	277 200	9 900	5 544	Zalaszentgrót osztatlan közös tulajdon	nem
2704576	Zalavég	gravitációs gerinc	Dózsa György utca	Épület, Építmény	2002	50	56	2052	KG-PVC	200	18,7	935 000	523 600	18 700	10 472	Zalaszentgrót osztatlan közös tulajdon	nem
2704575	Zalavég	gravitációs gerinc	Dózsa György utca	Épület, Építmény	2002	50	56	2052	KG-PVC	200	1	50 000	28 000	1 000	560	Zalaszentgrót osztatlan közös tulajdon	nem
2704574	Zalavég	gravitációs gerinc	Dózsa György utca	Épület, Építmény	2002	50	56	2052	KG-PVC	200	6,7	335 000	187 600	6 700	3 752	Zalaszentgrót osztatlan közös tulajdon	nem
2704573	Zalavég	gravitációs gerinc	Dózsa György utca	Épület, Építmény	2002	50	56	2052	KG-PVC	200	10,9	545 000	305 200	10 900	6 104	Zalaszentgrót osztatlan közös tulajdon	nem
2704572	Zalavég	gravitációs gerinc	Dózsa György utca	Épület, Építmény	2002	50	56	2052	KG-PVC	200	5,5	275 000	154 000	5 500	3 080	Zalaszentgrót osztatlan közös tulajdon	nem
2704571	Zalavég	gravitációs gerinc	Dózsa György utca	Épület, Építmény	2002	50	56	2052	KG-PVC	200	7,8	390 000	218 400	7 800	4 368	Zalaszentgrót osztatlan közös tulajdon	nem
2704570	Zalavég	gravitációs gerinc	Dózsa György utca	Épület, Építmény	2002	50	56	2052	KG-PVC	200	5,7	285 000	159 600	5 700	3 192	Zalaszentgrót osztatlan közös tulajdon	nem
2704275	Zalavég	gravitációs gerinc	Dózsa György utca	Épület, Építmény	2002	50	56	2052	KG-PVC	200	7,6	380 000	212 800	7 600	4 256	Zalaszentgrót osztatlan közös tulajdon	nem
2704274	Zalavég	gravitációs gerinc	Dózsa György utca	Épület, Építmény	2002	50	56	2052	KG-PVC	200	6,7	335 000	187 600	6 700	3 752	Zalaszentgrót osztatlan közös tulajdon	nem
2704273	Zalavég	gravitációs gerinc	Dózsa György utca	Épület, Építmény	2002	50	56	2052	KG-PVC	200	10,4	520 000	291 200	10 400	5 824	Zalaszentgrót osztatlan közös tulajdon	nem
2704272	Zalavég	gravitációs gerinc	Dózsa György utca	Épület, Építmény	2002	50	56	2052	KG-PVC	200	9,5	475 000	266 000	9 500	5 320	Zalaszentgrót osztatlan közös tulajdon	nem
2704271	Zalavég	gravitációs gerinc	Dózsa György utca	Épület, Építmény	2002	50	56	2052	KG-PVC	200	3,9	195 000	109 200	3 900	2 184	Zalaszentgrót osztatlan közös tulajdon	nem
2704270	Zalavég	gravitációs gerinc	Dózsa György utca	Épület, Építmény	2002	50	56	2052	KG-PVC	200	17,2	860 000	481 600	17 200	9 632	Zalaszentgrót osztatlan közös tulajdon	nem
2704269	Zalavég	gravitációs gerinc	Dózsa György utca	Épület, Építmény	2002	50	56	2052	KG-PVC	200	3,4	170 000	95 200	3 400	1 904	Zalaszentgrót osztatlan közös tulajdon	nem
2704268	Zalavég	gravitációs gerinc	Dózsa György utca	Épület, Építmény	2002	50	56	2052	KG-PVC	200	12,3	615 000	344 400	12 300	6 888	Zalaszentgrót osztatlan közös tulajdon	nem
2704267	Zalavég	gravitációs gerinc	Dózsa György utca	Épület, Építmény	2002	50	56	2052	KG-PVC	200	2,4	120 000	67 200	2 400	1 344	Zalaszentgrót osztatlan közös tulajdon	nem
2704266	Zalavég	gravitációs gerinc	Dózsa György utca	Épület, Építmény	2002	50	56	2052	KG-PVC	200	7,2	360 000	201 600	7 200	4 032	Zalaszentgrót osztatlan közös tulajdon	nem
2704264	Zalavég	gravitációs gerinc	Dózsa György utca	Épület, Építmény	2002	50	56	2052	KG-PVC	200	16,7	835 000	467 600	16 700	9 352	Zalaszentgrót osztatlan közös tulajdon	nem
2704263	Zalavég	gravitációs gerinc	Dózsa György utca	Épület, Építmény	2002	50	56	2052	KG-PVC	200	0,7	35 000	19 600	700	392	Zalaszentgrót osztatlan közös tulajdon	nem
2704262	Zalavég	gravitációs gerinc	Dózsa György utca	Épület, Építmény	2002	50	56	2052	KG-PVC	200	13,5	675 000	378 000	13 500	7 560	Zalaszentgrót osztatlan közös tulajdon	nem
2704261	Zalavég	gravitációs gerinc	Dózsa György utca	Épület, Építmény	2002	50	56	2052	KG-PVC	200	2	100 000	56 000	2 000	1 120	Zalaszentgrót osztatlan közös tulajdon	nem
2704260	Zalavég	gravitációs gerinc	Dózsa György utca	Épület, Építmény	2002	50	56	2052	KG-PVC	200	2,8	140 000	78 400	2 800	1 568	Zalaszentgrót osztatlan közös tulajdon	nem
2704259	Zalavég	gravitációs gerinc	Dózsa György utca	Épület, Építmény	2002	50	56	2052	KG-PVC	200	10,8	540 000	302 400	10 800	6 048	Zalaszentgrót osztatlan közös tulajdon	nem
2704565	Zalavég	gravitációs gerinc	Dózsa György utca	Épület, Építmény	2002	50	56	2052	KG-PVC	200	2,8	140 000	78 400	2 800	1 568	Zalaszentgrót osztatlan közös tulajdon	nem
2704566	Zalavég	gravitációs gerinc	Dózsa György utca	Épület, Építmény	2002	50	56	2052	KG-PVC	200	12,8	640 000	358 400	12 800	7 168	Zalaszentgrót osztatlan közös tulajdon	nem
2704567	Zalavég	gravitációs gerinc	Dózsa György utca	Épület, Építmény	2002	50	56	2052	KG-PVC	200	15,3	765 000	428 400	15 300	8 568	Zalaszentgrót osztatlan közös tulajdon	nem
2704568	Zalavég	gravitációs gerinc	Dózsa György utca	Épület, Építmény	2002	50	56	2052	KG-PVC	200	6,4	320 000	179 200	6 400	3 584	Zalaszentgrót osztatlan közös tulajdon	nem
2704569	Zalavég	gravitációs gerinc	Dózsa György utca	Épület, Építmény	2002	50	56	2052	KG-PVC	200	7,6	380 000	212 800	7 600	4 256	Zalaszentgrót osztatlan közös tulajdon	nem
2704180	Zalavég	gravitációs gerinc	Dózsa György utca	Épület, Építmény	2002	50	56	2052	KG-PVC	200	91,1	3 188 500	1 785 560	63 770	35 711	Zalaszentgrót osztatlan közös tulajdon	nem
2704603	Zalavég	gravitációs gerinc	Dózsa György utca	Épület, Építmény	2002	50	56	2052	KG-PVC	200	5	250 000	140 000	5 000	2 800	Zalaszentgrót osztatlan közös tulajdon	nem
2704169	Zalavég	gravitációs gerinc	Dózsa György utca	Épület, Építmény	2002	50	56	2052	KG-PVC	200	5,5	275 000	154 000	5 500	3 080	Zalaszentgrót osztatlan közös tulajdon	nem
2704170	Zalavég	gravitációs gerinc	Dózsa György utca	Épület, Építmény	2002	50	56	2052	KG-PVC	200	1,3	65 000	36 400	1 300	728	Zalaszentgrót osztatlan közös tulajdon	nem
2704184	Zalavég	gravitációs gerinc	Dózsa György utca	Épület, Építmény	2002	50	56	2052	KG-PVC	200	5,4	270 000	151 200	5 400	3 024	Zalaszentgrót osztatlan közös tulajdon	nem
2704185	Zalavég	gravitációs gerinc	Dózsa György utca	Épület, Építmény	2002	50	56	2052	KG-PVC	200	7,9	395 000	221 200	7 900	4 424	Zalaszentgrót osztatlan közös tulajdon	nem
2704178	Zalavég	gravitációs gerinc	Dózsa György utca	Épület, Építmény	2002	50	56	2052	KG-PVC	200	92,8	3 248 000	1 818 880	64 960	36 378	Zalaszentgrót osztatlan közös tulajdon	nem
2704179	Zalavég	gravitációs gerinc	Dózsa György utca	Épület, Építmény	2002	50	56	2052	KG-PVC	200	92,1</						

VAGYONLELTÁR- vezeték																	
Zalaszentgrót és térsége																	
Gravitációs, nyomó gerinc és bekötő vezeték - Vonalas víziközműobjektum-csoportok																	
Víziközmű-objektum azonosítása, megnevezése					Állapot jellemzők							Gazdasági jellemzők					
Víziközmű objektum azonosító	Település	Objektum típus	Megnevezés	Szakági bontás	Üzembe helyezés éve	Várható élettartam (év)	Állagmutató (%)	Pótlás várható éve (év)	Anyag	Átmérő	Hossz	Újraelőállítási vagy helyettesítési költség (Ft)	Vagyonérték (Ft.)	ÉCS1 Éves pótlási költség (FT/év)	ÉCS2 Éves elszámolható amortizáció	Tulajdonos	KEHOP beruházás
2704552	Zalavég	gravitációs gerinc	Dózsa György utca	Épület, Építmény	2002	50	56	2052	KG-PVC	200	16,2	810 000	453 600	16 200	9 072	Zalaszentgrót osztatlan közös tulajdon	nem
2704553	Zalavég	gravitációs gerinc	Dózsa György utca	Épület, Építmény	2002	50	56	2052	KG-PVC	200	5,1	255 000	142 800	5 100	2 856	Zalaszentgrót osztatlan közös tulajdon	nem
2704556	Zalavég	gravitációs gerinc	Dózsa György utca	Épület, Építmény	2002	50	56	2052	KG-PVC	200	18,2	910 000	509 600	18 200	10 192	Zalaszentgrót osztatlan közös tulajdon	nem
2704557	Zalavég	gravitációs gerinc	Dózsa György utca	Épület, Építmény	2002	50	56	2052	KG-PVC	200	4,3	215 000	120 400	4 300	2 408	Zalaszentgrót osztatlan közös tulajdon	nem
2704558	Zalavég	gravitációs gerinc	Dózsa György utca	Épület, Építmény	2002	50	56	2052	KG-PVC	200	15	750 000	420 000	15 000	8 400	Zalaszentgrót osztatlan közös tulajdon	nem
2704559	Zalavég	gravitációs gerinc	Dózsa György utca	Épület, Építmény	2002	50	56	2052	KG-PVC	200	4,5	225 000	126 000	4 500	2 520	Zalaszentgrót osztatlan közös tulajdon	nem
2704560	Zalavég	gravitációs gerinc	Dózsa György utca	Épület, Építmény	2002	50	56	2052	KG-PVC	200	10,2	510 000	285 600	10 200	5 712	Zalaszentgrót osztatlan közös tulajdon	nem
2704561	Zalavég	gravitációs gerinc	Dózsa György utca	Épület, Építmény	2002	50	56	2052	KG-PVC	200	6,2	310 000	173 600	6 200	3 472	Zalaszentgrót osztatlan közös tulajdon	nem
2704562	Zalavég	gravitációs gerinc	Dózsa György utca	Épület, Építmény	2002	50	56	2052	KG-PVC	200	9,3	465 000	260 400	9 300	5 208	Zalaszentgrót osztatlan közös tulajdon	nem
2704563	Zalavég	gravitációs gerinc	Dózsa György utca	Épület, Építmény	2002	50	56	2052	KG-PVC	200	2,2	110 000	61 600	2 200	1 232	Zalaszentgrót osztatlan közös tulajdon	nem
2704564	Zalavég	gravitációs gerinc	Dózsa György utca	Épület, Építmény	2002	50	56	2052	KG-PVC	200	17,6	880 000	492 800	17 600	9 856	Zalaszentgrót osztatlan közös tulajdon	nem
2704554	Zalavég	gravitációs gerinc	Petőfi Sándor utca	Épület, Építmény	2002	50	56	2052	KG-PVC	200	11,5	575 000	322 000	11 500	6 440	Zalaszentgrót osztatlan közös tulajdon	nem
2704246	Zalavég	gravitációs gerinc	Petőfi Sándor utca	Épület, Építmény	2002	50	56	2052	KG-PVC	200	12,2	610 000	341 600	12 200	6 832	Zalaszentgrót osztatlan közös tulajdon	nem
2704245	Zalavég	gravitációs gerinc	Petőfi Sándor utca	Épület, Építmény	2002	50	56	2052	KG-PVC	200	5,5	275 000	154 000	5 500	3 080	Zalaszentgrót osztatlan közös tulajdon	nem
2704244	Zalavég	gravitációs gerinc	Petőfi Sándor utca	Épület, Építmény	2002	50	56	2052	KG-PVC	200	3,5	175 000	98 000	3 500	1 960	Zalaszentgrót osztatlan közös tulajdon	nem
2704243	Zalavég	gravitációs gerinc	Petőfi Sándor utca	Épület, Építmény	2002	50	56	2052	KG-PVC	200	14,7	735 000	411 600	14 700	8 232	Zalaszentgrót osztatlan közös tulajdon	nem
2704242	Zalavég	gravitációs gerinc	Petőfi Sándor utca	Épület, Építmény	2002	50	56	2052	KG-PVC	200	15,9	795 000	445 200	15 900	8 904	Zalaszentgrót osztatlan közös tulajdon	nem
2704241	Zalavég	gravitációs gerinc	Petőfi Sándor utca	Épület, Építmény	2002	50	56	2052	KG-PVC	200	6,1	305 000	170 800	6 100	3 416	Zalaszentgrót osztatlan közös tulajdon	nem
2704240	Zalavég	gravitációs gerinc	Petőfi Sándor utca	Épület, Építmény	2002	50	56	2052	KG-PVC	200	2,8	140 000	78 400	2 800	1 568	Zalaszentgrót osztatlan közös tulajdon	nem
2704239	Zalavég	gravitációs gerinc	Petőfi Sándor utca	Épület, Építmény	2002	50	56	2052	KG-PVC	200	15	750 000	420 000	15 000	8 400	Zalaszentgrót osztatlan közös tulajdon	nem
2704235	Zalavég	gravitációs gerinc	Petőfi Sándor utca	Épület, Építmény	2002	50	56	2052	KG-PVC	200	13,1	655 000	366 800	13 100	7 336	Zalaszentgrót osztatlan közös tulajdon	nem
2704234	Zalavég	gravitációs gerinc	Petőfi Sándor utca	Épület, Építmény	2002	50	56	2052	KG-PVC	200	9,6	480 000	268 800	9 600	5 376	Zalaszentgrót osztatlan közös tulajdon	nem
2704233	Zalavég	gravitációs gerinc	Petőfi Sándor utca	Épület, Építmény	2002	50	56	2052	KG-PVC	200	4,4	220 000	123 200	4 400	2 464	Zalaszentgrót osztatlan közös tulajdon	nem
2704232	Zalavég	gravitációs gerinc	Petőfi Sándor utca	Épület, Építmény	2002	50	56	2052	KG-PVC	200	5,5	275 000	154 000	5 500	3 080	Zalaszentgrót osztatlan közös tulajdon	nem
2704231	Zalavég	gravitációs gerinc	Petőfi Sándor utca	Épület, Építmény	2002	50	56	2052	KG-PVC	200	1,1	55 000	30 800	1 100	616	Zalaszentgrót osztatlan közös tulajdon	nem
2704230	Zalavég	gravitációs gerinc	Petőfi Sándor utca	Épület, Építmény	2002	50	56	2052	KG-PVC	200	14,1	705 000	394 800	14 100	7 896	Zalaszentgrót osztatlan közös tulajdon	nem
2704229	Zalavég	gravitációs gerinc	Petőfi Sándor utca	Épület, Építmény	2002	50	56	2052	KG-PVC	200	11,6	580 000	324 800	11 600	6 496	Zalaszentgrót osztatlan közös tulajdon	nem
2704219	Zalavég	gravitációs gerinc	Petőfi Sándor utca	Épület, Építmény	2002	50	56	2052	KG-PVC	200	10,1	505 000	282 800	10 100	5 656	Zalaszentgrót osztatlan közös tulajdon	nem
2704220	Zalavég	gravitációs gerinc	Petőfi Sándor utca	Épület, Építmény	2002	50	56	2052	KG-PVC	200	15,3	765 000	428 400	15 300	8 568	Zalaszentgrót osztatlan közös tulajdon	nem
2704221	Zalavég	gravitációs gerinc	Petőfi Sándor utca	Épület, Építmény	2002	50	56	2052	KG-PVC	200	8,1	405 000	226 800	8 100	4 536	Zalaszentgrót osztatlan közös tulajdon	nem
2704222	Zalavég	gravitációs gerinc	Petőfi Sándor utca	Épület, Építmény	2002	50	56	2052	KG-PVC	200	13,3	665 000	372 400	13 300	7 448	Zalaszentgrót osztatlan közös tulajdon	nem
2704223	Zalavég	gravitációs gerinc	Petőfi Sándor utca	Épület, Építmény	2002	50	56	2052	KG-PVC	200	1,2	60 000	33 600	1 200	672	Zalaszentgrót osztatlan közös tulajdon	nem
2704224	Zalavég	gravitációs gerinc	Petőfi Sándor utca	Épület, Építmény	2002	50	56	2052	KG-PVC	200	0,4	20 000	11 200	400	224	Zalaszentgrót osztatlan közös tulajdon	nem
2704225	Zalavég	gravitációs gerinc	Petőfi Sándor utca	Épület, Építmény	2002	50	56	2052	KG-PVC	200	10,7	535 000	299 600	10 700	5 992	Zalaszentgrót osztatlan közös tulajdon	nem
2704226	Zalavég	gravitációs gerinc	Petőfi Sándor utca	Épület, Építmény	2002	50	56	2052	KG-PVC	200	16	800 000	448 000	16 000	8 960	Zalaszentgrót osztatlan közös tulajdon	nem
2704227	Zalavég	gravitációs gerinc	Petőfi Sándor utca	Épület, Építmény	2002	50	56	2052	KG-PVC	200	1,6	80 000	44 800	1 600	896	Zalaszentgrót osztatlan közös tulajdon	nem
2704228	Zalavég	gravitációs gerinc	Petőfi Sándor utca	Épület, Építmény	2002	50	56	2052	KG-PVC	200	15	750 000	420 000	15 000	8 400	Zalaszentgrót osztatlan közös tulajdon	nem
2704247	Zalavég	gravitációs gerinc	Petőfi Sándor utca	Épület, Építmény	2002	50	56	2052	KG-PVC	200	5,5	275 000	154 000	5 500	3 080	Zalaszentgrót osztatlan közös tulajdon	nem
2704248	Zalavég	gravitációs gerinc	Petőfi Sándor utca	Épület, Építmény	2002	50	56	2052	KG-PVC	200	15	750 000	420 000	15 000	8 400	Zalaszentgrót osztatlan közös tulajdon	nem
2704249	Zalavég	gravitációs gerinc	Petőfi Sándor utca	Épület, Építmény	2002	50	56	2052	KG-PVC	200	14,2	710 000	397 600	14 200	7 952	Zalaszentgrót osztatlan közös tulajdon	nem
2704250	Zalavég	gravitációs gerinc	Petőfi Sándor utca	Épület, Építmény	2002	50	56	2052	KG-PVC	200	0,6	30 000	16 800	600	336	Zalaszentgrót osztatlan közös tulajdon	nem
2704534	Zalavég	gravitációs gerinc	Petőfi Sándor utca	Épület, Építmény	2002	50	56	2052	KG-PVC	200	2,1	105 000	58 800	2 100	1 176	Zalaszentgrót osztatlan közös tulajdon	nem
2704535	Zalavég	gravitációs gerinc	Petőfi Sándor utca	Épület, Építmény	2002	50	56	2052	KG-PVC	200	10,3	515 000	288 400	10 300	5 768	Zalaszentgrót osztatlan közös tulajdon	nem
2704536	Zalavég	gravitációs gerinc	Petőfi Sándor utca	Épület, Építmény	2002	50	56	2052	KG-PVC	200	5	250 000	140 000	5 000	2 800	Zalaszentgrót osztatlan közös tulajdon	nem
2704537	Zalavég	gravitációs gerinc	Petőfi Sándor utca	Épület, Építmény	2002	50	56	2052	KG-PVC	200	5,1	255 000	142 800	5 100	2 856	Zalaszentgrót osztatlan közös tulajdon	nem
2704538	Zalavég	gravitációs gerinc	Petőfi Sándor utca	Épület, Építmény	2002	50	56	2052	KG-PVC	200	11,7	585 000	327 600	11 700	6 552	Zalaszentgrót osztatlan közös tulajdon	nem
2704539	Zalavég	gravitációs gerinc	Petőfi Sándor utca	Épület, Építmény	2002	50	56	2052	KG-PVC	200	18	900 000	504 000	18 000	10 080	Zalaszentgrót osztatlan közös tulajdon	nem
2704540	Zalavég	gravitációs gerinc	Petőfi Sándor utca	Épület, Építmény	2002	50	56	2052	KG-PVC	200	3,7	185 000	103 600	3 700	2 072	Zalaszentgrót osztatlan közös tulajdon	nem
2704541	Zalavég	gravitációs gerinc	Petőfi Sándor utca	Épület, Építmény	2002	50	56	2052	KG-PVC	200	13,6	680 000	380 800	13 600	7 616	Zalaszentgrót osztatlan közös tulajdon	nem
2704542	Zalavég	gravitációs gerinc	Petőfi Sándor utca	Épület, Építmény	2002	50	56	2052	KG-PVC	200	0,7	35 000	19 600	700	392	Zalaszentgrót osztatlan közös tulajdon	nem
2704543	Zalavég	gravitációs gerinc	Petőfi Sándor utca	Épület, Építmény	2002	50	56	2052	KG-PVC	200	31,9	1 595 000	893 200	31 900	17 864	Zalaszentgrót osztatlan közös tulajdon	nem
2704544	Zalavég	gravitációs gerinc	Petőfi Sándor utca	Épület, Építmény	2002	50	56	2052	KG-PVC	200	6,8	340 000	190 400	6 800	3 808	Zalaszentgrót osztatlan közös tulajdon	nem
2704545	Zalavég	gravitációs gerinc	Petőfi Sándor utca	Épület, Építmény	2002	50	56	2052	KG-PVC	200	11,1	555 000	310 800	11 100	6 216	Zalaszentgrót osztatlan közös tulajdon	nem
2704546	Zalavég	gravitációs gerinc	Petőfi Sándor utca	Épület, Építmény	2002	50	56	2052	KG-PVC	200	6,3	315 000	176 400	6 300	3 528	Zalaszentgrót osztatlan közös tulajdon	nem
2704550	Zalavég	gravitációs gerinc	Petőfi Sándor utca	Épület, Építmény	2002	50	56	2052	KG-PVC	200	13,8	690 000	386 400	13 800	7 728	Zalaszentgrót osztatlan közös tulajdon	nem
2704551	Zalavég	gravitációs gerinc	Petőfi Sándor utca	Épület, Építmény	2002	50	56	2052	KG-PVC	200	29	1 450 000	812 000	29 000	16 240	Zalaszentgrót osztatlan közös tulajdon	nem
2704555	Zalavég	gravitációs gerinc	Petőfi Sándor utca	Épület, Építmény	2002	50	56	2052	KG-PVC	200	5,2	260 000	145 600	5 200	2 912	Zalaszentgrót osztatlan közös tulajdon	nem
2704190	Zalavég	gravitációs gerinc	Petőfi Sándor utca	Épület, Építmény	2002	50	56	2052	KG-PVC	200	5,3	265 000	148 400	5 300	2 968	Zalaszentgrót osztatlan közös tulajdon	nem
2704174	Zalavég	gravitációs gerinc	Petőfi Sándor utca	Épület, Építmény	2002	50	56	2052	KG-PVC	200	7,4	370 000	207 200	7 400	4 144	Zalaszentgrót osztatlan közös tulajdon	nem
2704175	Zalavég	gravitációs gerinc	Petőfi Sándor utca	Épület, Építmény	2002	50	56	2052	KG-PVC	200	9	450 000	252 000	9 000	5 040	Zalaszentgrót osztatlan közös tulajdon	nem

VAGYONLELTÁR- vezetékek																	
Zalaszentgrót és térsége																	
Gravitációs, nyomó gerinc és bekötő vezetékek - Vonalas víziközműobjektum-csoportok																	
Víziközmű-objektum azonosítása, megnevezése					Állapot jellemzők						Gazdasági jellemzők						
Víziközmű objektum azonosító	Település	Objektum típus	Megnevezés	Szakági bontás	Üzembe helyezés éve	Várható élettartam (év)	Állagmutató (%)	Pótlás várható éve (év)	Anyag	Átmérő	Hossz	Újraellátási vagy helyettesítési költség (Ft)	Vagyonérték (Ft.)	ÉCS1 Éves pótlási költség (FT/év)	ÉCS2 Éves elszámolható amortizáció	Tulajdonos	KEHOP beruházás
2704176	Zalavég	gravitációs gerinc	Petőfi Sándor utca	Épület, Építmény	2002	50	56	2052	KG-PVC	200	0,8	40 000	22 400	800	448	Zalaszentgrót osztatlan közös tulajdon	nem
2704189	Zalavég	gravitációs gerinc	Petőfi Sándor utca	Épület, Építmény	2002	50	56	2052	KG-PVC	200	9,5	475 000	266 000	9 500	5 320	Zalaszentgrót osztatlan közös tulajdon	nem
2704191	Zalavég	gravitációs gerinc	Petőfi Sándor utca	Épület, Építmény	2002	50	56	2052	KG-PVC	200	3,3	165 000	92 400	3 300	1 848	Zalaszentgrót osztatlan közös tulajdon	nem
2704216	Zalavég	gravitációs gerinc	Petőfi Sándor utca	Épület, Építmény	2002	50	56	2052	KG-PVC	200	87,7	4 385 000	2 455 600	87 700	49 112	Zalaszentgrót osztatlan közös tulajdon	nem
2704217	Zalavég	gravitációs gerinc	Petőfi Sándor utca	Épület, Építmény	2002	50	56	2052	KG-PVC	200	15	750 000	420 000	15 000	8 400	Zalaszentgrót osztatlan közös tulajdon	nem
2704218	Zalavég	gravitációs gerinc	Petőfi Sándor utca	Épület, Építmény	2002	50	56	2052	KG-PVC	200	2,2	110 000	61 600	2 200	1 232	Zalaszentgrót osztatlan közös tulajdon	nem
2704160	Zalavég	gravitációs gerinc	Terv utca	Épület, Építmény	2002	50	56	2052	KG-PVC	200	2,3	115 000	64 400	2 300	1 288	Zalaszentgrót osztatlan közös tulajdon	nem
2704300	Zalavég	gravitációs gerinc	Terv utca	Épület, Építmény	2002	50	56	2052	KG-PVC	200	10,3	515 000	288 400	10 300	5 768	Zalaszentgrót osztatlan közös tulajdon	nem
2704299	Zalavég	gravitációs gerinc	Terv utca	Épület, Építmény	2002	50	56	2052	KG-PVC	200	8,2	410 000	229 600	8 200	4 592	Zalaszentgrót osztatlan közös tulajdon	nem
2704298	Zalavég	gravitációs gerinc	Terv utca	Épület, Építmény	2002	50	56	2052	KG-PVC	200	3,4	170 000	95 200	3 400	1 904	Zalaszentgrót osztatlan közös tulajdon	nem
2704297	Zalavég	gravitációs gerinc	Terv utca	Épület, Építmény	2002	50	56	2052	KG-PVC	200	15,4	770 000	431 200	15 400	8 624	Zalaszentgrót osztatlan közös tulajdon	nem
2704296	Zalavég	gravitációs gerinc	Terv utca	Épület, Építmény	2002	50	56	2052	KG-PVC	200	1,7	85 000	47 600	1 700	952	Zalaszentgrót osztatlan közös tulajdon	nem
2704295	Zalavég	gravitációs gerinc	Terv utca	Épület, Építmény	2002	50	56	2052	KG-PVC	200	20	1 000 000	560 000	20 000	11 200	Zalaszentgrót osztatlan közös tulajdon	nem
2704294	Zalavég	gravitációs gerinc	Terv utca	Épület, Építmény	2002	50	56	2052	KG-PVC	200	5	250 000	140 000	5 000	2 800	Zalaszentgrót osztatlan közös tulajdon	nem
2704293	Zalavég	gravitációs gerinc	Terv utca	Épület, Építmény	2002	50	56	2052	KG-PVC	200	29	1 450 000	812 000	29 000	16 240	Zalaszentgrót osztatlan közös tulajdon	nem
2704292	Zalavég	gravitációs gerinc	Terv utca	Épület, Építmény	2002	50	56	2052	KG-PVC	200	6,1	305 000	170 800	6 100	3 416	Zalaszentgrót osztatlan közös tulajdon	nem
2704291	Zalavég	gravitációs gerinc	Terv utca	Épület, Építmény	2002	50	56	2052	KG-PVC	200	10,6	530 000	296 800	10 600	5 936	Zalaszentgrót osztatlan közös tulajdon	nem
2704290	Zalavég	gravitációs gerinc	Terv utca	Épület, Építmény	2002	50	56	2052	KG-PVC	200	1,3	65 000	36 400	1 300	728	Zalaszentgrót osztatlan közös tulajdon	nem
2704289	Zalavég	gravitációs gerinc	Terv utca	Épület, Építmény	2002	50	56	2052	KG-PVC	200	3,5	175 000	98 000	3 500	1 960	Zalaszentgrót osztatlan közös tulajdon	nem
2704288	Zalavég	gravitációs gerinc	Terv utca	Épület, Építmény	2002	50	56	2052	KG-PVC	200	4,9	245 000	137 200	4 900	2 744	Zalaszentgrót osztatlan közös tulajdon	nem
2704287	Zalavég	gravitációs gerinc	Terv utca	Épület, Építmény	2002	50	56	2052	KG-PVC	200	13,5	675 000	378 000	13 500	7 560	Zalaszentgrót osztatlan közös tulajdon	nem
2704286	Zalavég	gravitációs gerinc	Terv utca	Épület, Építmény	2002	50	56	2052	KG-PVC	200	3,4	170 000	95 200	3 400	1 904	Zalaszentgrót osztatlan közös tulajdon	nem
2704285	Zalavég	gravitációs gerinc	Terv utca	Épület, Építmény	2002	50	56	2052	KG-PVC	200	1,9	95 000	53 200	1 900	1 064	Zalaszentgrót osztatlan közös tulajdon	nem
2704284	Zalavég	gravitációs gerinc	Terv utca	Épület, Építmény	2002	50	56	2052	KG-PVC	200	9,9	495 000	277 200	9 900	5 544	Zalaszentgrót osztatlan közös tulajdon	nem
2704283	Zalavég	gravitációs gerinc	Terv utca	Épület, Építmény	2002	50	56	2052	KG-PVC	200	1,9	95 000	53 200	1 900	1 064	Zalaszentgrót osztatlan közös tulajdon	nem
2704282	Zalavég	gravitációs gerinc	Terv utca	Épület, Építmény	2002	50	56	2052	KG-PVC	200	21,9	1 095 000	613 200	21 900	12 264	Zalaszentgrót osztatlan közös tulajdon	nem
2704281	Zalavég	gravitációs gerinc	Terv utca	Épület, Építmény	2002	50	56	2052	KG-PVC	200	10,7	535 000	299 600	10 700	5 992	Zalaszentgrót osztatlan közös tulajdon	nem
2704280	Zalavég	gravitációs gerinc	Terv utca	Épület, Építmény	2002	50	56	2052	KG-PVC	200	0,6	30 000	16 800	600	336	Zalaszentgrót osztatlan közös tulajdon	nem
2704279	Zalavég	gravitációs gerinc	Terv utca	Épület, Építmény	2002	50	56	2052	KG-PVC	200	20,2	1 010 000	565 600	20 200	11 312	Zalaszentgrót osztatlan közös tulajdon	nem
2704278	Zalavég	gravitációs gerinc	Terv utca	Épület, Építmény	2002	50	56	2052	KG-PVC	200	5,3	265 000	148 400	5 300	2 968	Zalaszentgrót osztatlan közös tulajdon	nem
2704277	Zalavég	gravitációs gerinc	Terv utca	Épület, Építmény	2002	50	56	2052	KG-PVC	200	3,1	155 000	86 800	3 100	1 736	Zalaszentgrót osztatlan közös tulajdon	nem
2704276	Zalavég	gravitációs gerinc	Terv utca	Épület, Építmény	2002	50	56	2052	KG-PVC	200	3,5	175 000	98 000	3 500	1 960	Zalaszentgrót osztatlan közös tulajdon	nem
2704301	Zalavég	gravitációs gerinc	Terv utca	Épület, Építmény	2002	50	56	2052	KG-PVC	200	9,6	480 000	268 800	9 600	5 376	Zalaszentgrót osztatlan közös tulajdon	nem
2704302	Zalavég	gravitációs gerinc	Terv utca	Épület, Építmény	2002	50	56	2052	KG-PVC	200	3,3	165 000	92 400	3 300	1 848	Zalaszentgrót osztatlan közös tulajdon	nem
2704303	Zalavég	gravitációs gerinc	Terv utca	Épület, Építmény	2002	50	56	2052	KG-PVC	200	5,8	290 000	162 400	5 800	3 248	Zalaszentgrót osztatlan közös tulajdon	nem
2704304	Zalavég	gravitációs gerinc	Terv utca	Épület, Építmény	2002	50	56	2052	KG-PVC	200	10,2	510 000	285 600	10 200	5 712	Zalaszentgrót osztatlan közös tulajdon	nem
2704305	Zalavég	gravitációs gerinc	Terv utca	Épület, Építmény	2002	50	56	2052	KG-PVC	200	1,5	75 000	42 000	1 500	840	Zalaszentgrót osztatlan közös tulajdon	nem
2704306	Zalavég	gravitációs gerinc	Terv utca	Épület, Építmény	2002	50	56	2052	KG-PVC	200	14,4	720 000	403 200	14 400	8 064	Zalaszentgrót osztatlan közös tulajdon	nem
2704307	Zalavég	gravitációs gerinc	Terv utca	Épület, Építmény	2002	50	56	2052	KG-PVC	200	8	400 000	224 000	8 000	4 480	Zalaszentgrót osztatlan közös tulajdon	nem
2704308	Zalavég	gravitációs gerinc	Terv utca	Épület, Építmény	2002	50	56	2052	KG-PVC	200	2	100 000	56 000	2 000	1 120	Zalaszentgrót osztatlan közös tulajdon	nem
2704309	Zalavég	gravitációs gerinc	Terv utca	Épület, Építmény	2002	50	56	2052	KG-PVC	200	0,7	35 000	19 600	700	392	Zalaszentgrót osztatlan közös tulajdon	nem
2704310	Zalavég	gravitációs gerinc	Terv utca	Épület, Építmény	2002	50	56	2052	KG-PVC	200	12,4	620 000	347 200	12 400	6 944	Zalaszentgrót osztatlan közös tulajdon	nem
2704311	Zalavég	gravitációs gerinc	Terv utca	Épület, Építmény	2002	50	56	2052	KG-PVC	200	11,3	565 000	316 400	11 300	6 328	Zalaszentgrót osztatlan közös tulajdon	nem
2704312	Zalavég	gravitációs gerinc	Terv utca	Épület, Építmény	2002	50	56	2052	KG-PVC	200	5,7	285 000	159 600	5 700	3 192	Zalaszentgrót osztatlan közös tulajdon	nem
2704313	Zalavég	gravitációs gerinc	Terv utca	Épület, Építmény	2002	50	56	2052	KG-PVC	200	22,4	1 120 000	627 200	22 400	12 544	Zalaszentgrót osztatlan közös tulajdon	nem
2704314	Zalavég	gravitációs gerinc	Terv utca	Épület, Építmény	2002	50	56	2052	KG-PVC	200	7,2	360 000	201 600	7 200	4 032	Zalaszentgrót osztatlan közös tulajdon	nem
2704315	Zalavég	gravitációs gerinc	Terv utca	Épület, Építmény	2002	50	56	2052	KG-PVC	200	1,4	70 000	39 200	1 400	784	Zalaszentgrót osztatlan közös tulajdon	

VAGYONLELTÁR- vezetékek																	
Zalaszentgrót és térsége																	
Gravitációs, nyomó gerinc és bekötő vezetékek - Vonalas víziközműobjektum-csoportok																	
Víziközmű-objektum azonosítása, megnevezése					Állapot jellemzők						Gazdasági jellemzők						
Víziközmű objektum azonosító	Település	Objektum típus	Megnevezés	Szakági bontás	Üzembe helyezés éve	Várható élettartam (év)	Állagmutató (%)	Pótlás várható éve (év)	Anyag	Átmérő	Hossz	Újraelőállítási vagy helyettesítési költség (Ft)	Vagyonérték (Ft.)	ÉCS1 Éves pótlási költség (FT/év)	ÉCS2 Éves elszámolható amortizáció	Tulajdonos	KEHOP beruházás
2716206	Zalaszentgrót	gravitációs gerinc	Béke utca	Épület, Építmény	2003	50	58	2053	KG-PVC	200	20,2	707 000	410 060	14 140	8 201	Zalaszentgrót Város Önkormányzata	nem
2716207	Zalaszentgrót	gravitációs gerinc	Béke utca	Épület, Építmény	2003	50	58	2053	KG-PVC	200	16,3	570 500	330 890	11 410	6 618	Zalaszentgrót Város Önkormányzata	nem
2719496	Zalaszentgrót	gravitációs gerinc	Béke utca	Épület, Építmény	2003	50	58	2053	KG-PVC	200	5,8	232 000	134 560	4 640	2 691	Zalaszentgrót Város Önkormányzata	nem
2719498	Zalaszentgrót	gravitációs gerinc	Béke utca	Épület, Építmény	2003	50	58	2053	KG-PVC	200	31,1	1 244 000	721 520	24 880	14 430	Zalaszentgrót Város Önkormányzata	nem
2719503	Zalaszentgrót	gravitációs gerinc	Béke utca	Épület, Építmény	2003	50	58	2053	KG-PVC	200	17,1	598 500	347 130	11 970	6 943	Zalaszentgrót Város Önkormányzata	nem
2716249	Zalaszentgrót	gravitációs gerinc	Béke utca	Épület, Építmény	2003	50	58	2053	KG-PVC	200	36	1 440 000	835 200	28 800	16 704	Zalaszentgrót Város Önkormányzata	nem
2716205	Zalaszentgrót	gravitációs gerinc	Béke utca	Épület, Építmény	2003	50	58	2053	KG-PVC	200	7,5	262 500	152 250	5 250	3 045	Zalaszentgrót Város Önkormányzata	nem
2716210	Zalaszentgrót	gravitációs gerinc	Béke utca	Épület, Építmény	2003	50	58	2053	KG-PVC	200	18,6	651 000	377 580	13 020	7 552	Zalaszentgrót Város Önkormányzata	nem
2716216	Zalaszentgrót	gravitációs gerinc	Béke utca	Épület, Építmény	2003	50	58	2053	KG-PVC	200	16,5	577 500	334 950	11 550	6 699	Zalaszentgrót Város Önkormányzata	nem
2716217	Zalaszentgrót	gravitációs gerinc	Béke utca	Épület, Építmény	2003	50	58	2053	KG-PVC	200	17,8	623 000	361 340	12 460	7 227	Zalaszentgrót Város Önkormányzata	nem
2719497	Zalaszentgrót	gravitációs gerinc	Béke utca	Épület, Építmény	2003	50	58	2053	KG-PVC	200	51,2	2 048 000	1 187 840	40 960	23 757	Zalaszentgrót Város Önkormányzata	nem
2719499	Zalaszentgrót	gravitációs gerinc	Béke utca	Épület, Építmény	2003	50	58	2053	KG-PVC	200	5,9	236 000	136 880	4 720	2 738	Zalaszentgrót Város Önkormányzata	nem
2719508	Zalaszentgrót	gravitációs gerinc	Béke utca	Épület, Építmény	2003	50	58	2053	KG-PVC	200	65,5	2 292 500	1 329 650	45 850	26 593	Zalaszentgrót Város Önkormányzata	nem
2719502	Zalaszentgrót	gravitációs gerinc	Béke utca	Épület, Építmény	2003	50	58	2053	KG-PVC	200	2,3	80 500	46 690	1 610	934	Zalaszentgrót Város Önkormányzata	nem
2716252	Zalaszentgrót	gravitációs gerinc	Béke utca	Épület, Építmény	2003	50	58	2053	KG-PVC	200	6,3	252 000	146 160	5 040	2 923	Zalaszentgrót Város Önkormányzata	nem
2716260	Zalaszentgrót	gravitációs gerinc	Béke utca	Épület, Építmény	2003	50	58	2053	KG-PVC	200	2,7	108 000	62 640	2 160	1 253	Zalaszentgrót Város Önkormányzata	nem
2716259	Zalaszentgrót	gravitációs gerinc	Béke utca	Épület, Építmény	2003	50	58	2053	KG-PVC	200	10,6	371 000	215 180	7 420	4 304	Zalaszentgrót Város Önkormányzata	nem
2716255	Zalaszentgrót	gravitációs gerinc	Béke utca	Épület, Építmény	2003	50	58	2053	KG-PVC	200	2	70 000	40 600	1 400	812	Zalaszentgrót Város Önkormányzata	nem
2719511	Zalaszentgrót	gravitációs gerinc	Béke utca	Épület, Építmény	2003	50	58	2053	KG-PVC	200	13,7	548 000	317 840	10 960	6 357	Zalaszentgrót Város Önkormányzata	nem
2716261	Zalaszentgrót	gravitációs gerinc	Béke utca	Épület, Építmény	2003	50	58	2053	KG-PVC	200	36,1	1 444 000	837 520	28 880	16 750	Zalaszentgrót Város Önkormányzata	nem
2716258	Zalaszentgrót	gravitációs gerinc	Béke utca	Épület, Építmény	2003	50	58	2053	KG-PVC	200	19,4	679 000	393 820	13 580	7 876	Zalaszentgrót Város Önkormányzata	nem
2716253	Zalaszentgrót	gravitációs gerinc	Béke utca	Épület, Építmény	2003	50	58	2053	KG-PVC	200	38,5	1 540 000	893 200	30 800	17 864	Zalaszentgrót Város Önkormányzata	nem
2719505	Zalaszentgrót	gravitációs gerinc	Béke utca	Épület, Építmény	2003	50	58	2053	KG-PVC	200	28,8	1 008 000	584 640	20 160	11 693	Zalaszentgrót Város Önkormányzata	nem
2719507	Zalaszentgrót	gravitációs gerinc	Béke utca	Épület, Építmény	2003	50	58	2053	KG-PVC	200	0,6	21 000	12 180	420	244	Zalaszentgrót Város Önkormányzata	nem
2719506	Zalaszentgrót	gravitációs gerinc	Béke utca	Épület, Építmény	2003	50	58	2053	KG-PVC	200	18,5	647 500	375 550	12 950	7 511	Zalaszentgrót Város Önkormányzata	nem
2715679	Zalaszentgrót	gravitációs gerinc	Hegy utca	Épület, Építmény	2003	50	58	2053	ac	200	17,1	684 000	396 720	13 680	7 934	Zalaszentgrót Város Önkormányzata	nem
2715669	Zalaszentgrót	gravitációs gerinc	Kisfaludy Sándor utca	Épület, Építmény	2003	50	58	2053	ac	200	17	680 000	394 400	13 600	7 888	Zalaszentgrót Város Önkormányzata	nem
2715675	Zalaszentgrót	gravitációs gerinc	Kisfaludy Sándor utca	Épület, Építmény	2003	50	58	2053	ac	200	15,9	636 000	368 880	12 720	7 378	Zalaszentgrót Város Önkormányzata	nem
2715663	Zalaszentgrót	gravitációs gerinc	Kisfaludy Sándor utca	Épület, Építmény	2003	50	58	2053	ac	200	5,4	216 000	125 280	4 320	2 506	Zalaszentgrót Város Önkormányzata	nem
2715664	Zalaszentgrót	gravitációs gerinc	Kisfaludy Sándor utca	Épület, Építmény	2003	50	58	2053	ac	200	9	360 000	208 800	7 200	4 176	Zalaszentgrót Város Önkormányzata	nem
2715673	Zalaszentgrót	gravitációs gerinc	Kisfaludy Sándor utca	Épület, Építmény	2003	50	58	2053	ac	200	20,4	816 000	473 280	16 320	9 466	Zalaszentgrót Város Önkormányzata	nem
2715676	Zalaszentgrót	gravitációs gerinc	Kisfaludy Sándor utca	Épület, Építmény	2003	50	58	2053	ac	200	10,9	436 000	252 880	8 720	5 058	Zalaszentgrót Város Önkormányzata	nem
2715666	Zalaszentgrót	gravitációs gerinc	Kisfaludy Sándor utca	Épület, Építmény	2003	50	58	2053	ac	200	3,5	140 000	81 200	2 800	1 624	Zalaszentgrót Város Önkormányzata	nem
2715670	Zalaszentgrót	gravitációs gerinc	Kisfaludy Sándor utca	Épület, Építmény	2003	50	58	2053	ac	200	10,5	420 000	243 600	8 400	4 872	Zalaszentgrót Város Önkormányzata	nem
2715671	Zalaszentgrót	gravitációs gerinc	Kisfaludy Sándor utca	Épület, Építmény	2003	50	58	2053	ac	200	10,6	424 000	245 920	8 480	4 918	Zalaszentgrót Város Önkormányzata	nem
2715665	Zalaszentgrót	gravitációs gerinc	Kisfaludy Sándor utca	Épület, Építmény	2003	50	58	2053	ac	200	18	720 000	417 600	14 400	8 352	Zalaszentgrót Város Önkormányzata	nem
2715672	Zalaszentgrót	gravitációs gerinc	Kisfaludy Sándor utca	Épület, Építmény	2003	50	58	2053	ac	200	15,8	632 000	366 560	12 640	7 331	Zalaszentgrót Város Önkormányzata	nem
2715674	Zalaszentgrót	gravitációs gerinc	Kisfaludy Sándor utca	Épület, Építmény	2003	50	58	2053	ac	200	1,6	64 000	37 120	1 280	742	Zalaszentgrót Város Önkormányzata	nem
2715677	Zalaszentgrót	gravitációs gerinc	Kisfaludy Sándor utca	Épület, Építmény	2003	50	58	2053	ac	200	25	1 000 000	580 000	20 000	11 600	Zalaszentgrót Város Önkormányzata	nem
2715678	Zalaszentgrót	gravitációs gerinc	Kisfaludy Sándor utca	Épület, Építmény	2003	50	58	2053	ac	200	8,7	348 000	201 840	6 960	4 037	Zalaszentgrót Város Önkormányzata	nem
2715660	Zalaszentgrót	gravitációs gerinc	Kisfaludy Sándor utca	Épület, Építmény	2003	50	58	2053	ac	200	21,3	852 000	494 160	17 040	9 883	Zalaszentgrót Város Önkormányzata	nem
2715667	Zalaszentgrót	gravitációs gerinc	Kisfaludy Sándor utca	Épület, Építmény	2003	50	58	2053	ac	200	16,4	656 000	380 480	13 120	7 610	Zalaszentgrót Város Önkormányzata	nem
2715661	Zalaszentgrót	gravitációs gerinc	Kisfaludy Sándor utca	Épület, Építmény	2003	50	58	2053	ac	200	15,1	604 000	350 320	12 080	7 006	Zalaszentgrót Város Önkormányzata	nem
2715668	Zalaszentgrót	gravitációs gerinc	Kisfaludy Sándor utca	Épület, Építmény	2003	50	58	2053	ac	200	5,2	208 000	120 640	4 160	2 413	Zalaszentgrót Város Önkormányzata	nem
2719516	Zalaszentgrót	gravitációs gerinc	Kisfaludy Sándor utca	Épület, Építmény	2003	50	58	2053	KG-PVC	200	2,5	87 500	50 750	1 750	1		

VAGYONLELTÁR- vezetékek																	
Zalaszentgrót és térsége																	
Gravitációs, nyomó gerinc és bekötő vezetékek - Vonalas víziközműobjektum-csoportok																	
Víziközmű-objektum azonosítása, megnevezése					Állapot jellemzők						Gazdasági jellemzők						
Víziközmű objektum azonosító	Település	Objektum típus	Megnevezés	Szakági bontás	Üzembe helyezés éve	Várható élettartam (év)	Állagmutató (%)	Pótlás várható éve (év)	Anyag	Átmérő	Hossz	Újraelőállítási vagy helyettesítési költség (Ft)	Vagyonérték (Ft.)	ÉCS1 Éves pótlási költség (FT/év)	ÉCS2 Éves elszámolható amortizáció	Tulajdonos	KEHOP beruházás
2716221	Zalaszentgrót	gravitációs gerinc	Kisfaludy Sándor utca	Épület, Építmény	2003	50	58	2053	KG-PVC	200	11,9	416 500	241 570	8 330	4 831	Zalaszentgrót Város Önkormányzata	nem
2716222	Zalaszentgrót	gravitációs gerinc	Kisfaludy Sándor utca	Épület, Építmény	2003	50	58	2053	KG-PVC	200	3	105 000	60 900	2 100	1 218	Zalaszentgrót Város Önkormányzata	nem
2716229	Zalaszentgrót	gravitációs gerinc	Kisfaludy Sándor utca	Épület, Építmény	2003	50	58	2053	KG-PVC	200	4,7	164 500	95 410	3 290	1 908	Zalaszentgrót Város Önkormányzata	nem
2716236	Zalaszentgrót	gravitációs gerinc	Kisfaludy Sándor utca	Épület, Építmény	2003	50	58	2053	KG-PVC	200	10,7	374 500	217 210	7 490	4 344	Zalaszentgrót Város Önkormányzata	nem
2716237	Zalaszentgrót	gravitációs gerinc	Kisfaludy Sándor utca	Épület, Építmény	2003	50	58	2053	KG-PVC	200	10,1	353 500	205 030	7 070	4 101	Zalaszentgrót Város Önkormányzata	nem
2719517	Zalaszentgrót	gravitációs gerinc	Kisfaludy Sándor utca	Épület, Építmény	2003	50	58	2053	KG-PVC	200	12,2	427 000	247 660	8 540	4 953	Zalaszentgrót Város Önkormányzata	nem
2716706	Zalaszentgrót	gravitációs gerinc	Liget utca	Épület, Építmény	2003	50	58	2053	KG-PVC	200	1,4	49 000	28 420	980	568	Zalaszentgrót Város Önkormányzata	nem
2716705	Zalaszentgrót	gravitációs gerinc	Liget utca	Épület, Építmény	2003	50	58	2053	KG-PVC	200	16,1	563 500	326 830	11 270	6 537	Zalaszentgrót Város Önkormányzata	nem
2716715	Zalaszentgrót	gravitációs gerinc	Liget utca	Épület, Építmény	2003	50	58	2053	KG-PVC	200	24,1	843 500	489 230	16 870	9 785	Zalaszentgrót Város Önkormányzata	nem
2716710	Zalaszentgrót	gravitációs gerinc	Liget utca	Épület, Építmény	2003	50	58	2053	KG-PVC	200	24,8	992 000	575 360	19 840	11 507	Zalaszentgrót Város Önkormányzata	nem
2717005	Zalaszentgrót	gravitációs gerinc	Liget utca	Épület, Építmény	2003	50	58	2053	KG-PVC	200	16,9	591 500	343 070	11 830	6 861	Zalaszentgrót Város Önkormányzata	nem
2716714	Zalaszentgrót	gravitációs gerinc	Liget utca	Épület, Építmény	2003	50	58	2053	KG-PVC	200	31,2	1 092 000	633 360	21 840	12 667	Zalaszentgrót Város Önkormányzata	nem
2719490	Zalaszentgrót	gravitációs gerinc	Liget utca	Épület, Építmény	2003	50	58	2053	KG-PVC	200	17,7	619 500	359 310	12 390	7 186	Zalaszentgrót Város Önkormányzata	nem
2719495	Zalaszentgrót	gravitációs gerinc	Liget utca	Épület, Építmény	2003	50	58	2053	KG-PVC	200	19,5	682 500	395 850	13 650	7 917	Zalaszentgrót Város Önkormányzata	nem
2719489	Zalaszentgrót	gravitációs gerinc	Liget utca	Épület, Építmény	2003	50	58	2053	KG-PVC	200	22,8	912 000	528 960	18 240	10 579	Zalaszentgrót Város Önkormányzata	nem
2719491	Zalaszentgrót	gravitációs gerinc	Liget utca	Épület, Építmény	2003	50	58	2053	KG-PVC	200	52,6	2 104 000	1 220 320	42 080	24 406	Zalaszentgrót Város Önkormányzata	nem
2716708	Zalaszentgrót	gravitációs gerinc	Liget utca	Épület, Építmény	2003	50	58	2053	KG-PVC	200	29,3	1 025 500	594 790	20 510	11 896	Zalaszentgrót Város Önkormányzata	nem
2716712	Zalaszentgrót	gravitációs gerinc	Liget utca	Épület, Építmény	2003	50	58	2053	KG-PVC	200	4,1	143 500	83 230	2 870	1 665	Zalaszentgrót Város Önkormányzata	nem
2719492	Zalaszentgrót	gravitációs gerinc	Liget utca	Épület, Építmény	2003	50	58	2053	KG-PVC	200	16,5	577 500	334 950	11 550	6 699	Zalaszentgrót Város Önkormányzata	nem
2719493	Zalaszentgrót	gravitációs gerinc	Liget utca	Épület, Építmény	2003	50	58	2053	KG-PVC	200	0,8	28 000	16 240	560	325	Zalaszentgrót Város Önkormányzata	nem
2719494	Zalaszentgrót	gravitációs gerinc	Liget utca	Épület, Építmény	2003	50	58	2053	KG-PVC	200	4,2	147 000	85 260	2 940	1 705	Zalaszentgrót Város Önkormányzata	nem
2716711	Zalaszentgrót	gravitációs gerinc	Liget utca	Épület, Építmény	2003	50	58	2053	KG-PVC	200	15,8	553 000	320 740	11 060	6 415	Zalaszentgrót Város Önkormányzata	nem
2719477	Zalaszentgrót	gravitációs gerinc	Mikszáth Kálmán utca	Épület, Építmény	2003	50	58	2053	KG-PVC	200	5,4	189 000	109 620	3 780	2 192	Zalaszentgrót Város Önkormányzata	nem
2719476	Zalaszentgrót	gravitációs gerinc	Mikszáth Kálmán utca	Épület, Építmény	2003	50	58	2053	KG-PVC	200	2,7	94 500	54 810	1 890	1 096	Zalaszentgrót Város Önkormányzata	nem
2716282	Zalaszentgrót	gravitációs gerinc	Mikszáth Kálmán utca	Épület, Építmény	2003	50	58	2053	KG-PVC	200	8,5	297 500	172 550	5 950	3 451	Zalaszentgrót Város Önkormányzata	nem
2716281	Zalaszentgrót	gravitációs gerinc	Mikszáth Kálmán utca	Épület, Építmény	2003	50	58	2053	KG-PVC	200	4,9	171 500	99 470	3 430	1 989	Zalaszentgrót Város Önkormányzata	nem
2716279	Zalaszentgrót	gravitációs gerinc	Mikszáth Kálmán utca	Épület, Építmény	2003	50	58	2053	KG-PVC	200	6,5	227 500	131 950	4 550	2 639	Zalaszentgrót Város Önkormányzata	nem
2716278	Zalaszentgrót	gravitációs gerinc	Mikszáth Kálmán utca	Épület, Építmény	2003	50	58	2053	KG-PVC	200	14,8	518 000	300 440	10 360	6 009	Zalaszentgrót Város Önkormányzata	nem
2716277	Zalaszentgrót	gravitációs gerinc	Mikszáth Kálmán utca	Épület, Építmény	2003	50	58	2053	KG-PVC	200	7,3	255 500	148 190	5 110	2 964	Zalaszentgrót Város Önkormányzata	nem
2716276	Zalaszentgrót	gravitációs gerinc	Mikszáth Kálmán utca	Épület, Építmény	2003	50	58	2053	KG-PVC	200	6,4	224 000	129 920	4 480	2 598	Zalaszentgrót Város Önkormányzata	nem
3905170	Zalaszentgrót	gravitációs gerinc	Mikszáth Kálmán utca	Épület, Építmény	2003	50	58	2053	KG-PVC	200	8,2	328 000	190 240	6 560	3 805	Zalaszentgrót Város Önkormányzata	nem
3905169	Zalaszentgrót	gravitációs gerinc	Mikszáth Kálmán utca	Épület, Építmény	2003	50	58	2053	KG-PVC	200	7,2	288 000	167 040	5 760	3 341	Zalaszentgrót Város Önkormányzata	nem
3905165	Zalaszentgrót	gravitációs gerinc	Mikszáth Kálmán utca	Épület, Építmény	2003	50	58	2053	KG-PVC	200	12,1	484 000	280 720	9 680	5 614	Zalaszentgrót Város Önkormányzata	nem
3905164	Zalaszentgrót	gravitációs gerinc	Mikszáth Kálmán utca	Épület, Építmény	2003	50	58	2053	KG-PVC	200	37,5	1 500 000	870 000	30 000	17 400	Zalaszentgrót Város Önkormányzata	nem
2716995	Zalaszentgrót	gravitációs gerinc	Mikszáth Kálmán utca	Épület, Építmény	2003	50	58	2053	KG-PVC	200	25	875 000	507 500	17 500	10 150	Zalaszentgrót Város Önkormányzata	nem
2716273	Zalaszentgrót	gravitációs gerinc	Mikszáth Kálmán utca	Épület, Építmény	2003	50	58	2053	KG-PVC	200	34	1 360 000	788 800	27 200	15 776	Zalaszentgrót Város Önkormányzata	nem
2716271	Zalaszentgrót	gravitációs gerinc	Mikszáth Kálmán utca	Épület, Építmény	2003	50	58	2053	KG-PVC	200	5,6	196 000	113 680	3 920	2 274	Zalaszentgrót Város Önkormányzata	nem
2716295	Zalaszentgrót	gravitációs gerinc	Mikszáth Kálmán utca	Épület, Építmény	2003	50	58	2053	KG-PVC	200	14,5	507 500	294 350	10 150	5 887	Zalaszentgrót Város Önkormányzata	nem
2716297	Zalaszentgrót	gravitációs gerinc	Mikszáth Kálmán utca	Épület, Építmény	2003	50	58	2053	KG-PVC	200	0,5	17 500	10 150	350	203	Zalaszentgrót Város Önkormányzata	nem
2716296	Zalaszentgrót	gravitációs gerinc	Mikszáth Kálmán utca	Épület, Építmény	2003	50	58	2053	KG-PVC	200	0,4	14 000	8 120	280	162	Zalaszentgrót Város Önkormányzata	nem
2716298	Zalaszentgrót	gravitációs gerinc	Mikszáth Kálmán utca	Épület, Építmény	2003	50	58	2053	KG-PVC	200	5,1	178 500	103 530	3 570	2 071	Zalaszentgrót Város Önkormányzata	nem
2716293	Zalaszentgrót	gravitációs gerinc	Mikszáth Kálmán utca	Épület, Építmény	2003	50	58	2053	KG-PVC	200	2	70 000	40 600	1 400	812	Zalaszentgrót Város Önkormányzata	nem
2716287	Zalaszentgrót	gravitációs gerinc	Mikszáth Kálmán utca	Épület, Építmény	2003	50	58	2053	KG-PVC	200	11,6	406 000	235 480	8 120	4 710	Zalaszentgrót Város Önkormányzata	nem
2716291	Zalaszentgrót	gravitációs gerinc	Mikszáth Kálmán utca	Épület, Építmény	2003	50	58	2053	KG-PVC	200	13	455 000	263 900	9 100			

VAGYONLELTÁR- vezetékek																	
Zalaszentgrót és térsége																	
Gravitációs, nyomó gerinc és bekötő vezetékek - Vonalas víziközműobjektum-csoportok																	
Víziközmű-objektum azonosítása, megnevezése					Állapot jellemzők							Gazdasági jellemzők					
Víziközmű objektum azonosító	Település	Objektum típus	Megnevezés	Szakági bontás	Üzembe helyezés éve	Várható élettartam (év)	Állagmutató (%)	Pótlás várható éve (év)	Anyag	Átmérő	Hossz	Újraelőállítási vagy helyettesítési költség (Ft)	Vagyonérték (Ft.)	ÉCS1 Éves pótlási költség (FT/év)	ÉCS2 Éves elszámolható amortizáció	Tulajdonos	KEHOP beruházás
2716288	Zalaszentgrót	gravitációs gerinc	Mikszáth Kálmán utca	Épület, Építmény	2003	50	58	2053	KG-PVC	200	15,1	528 500	306 530	10 570	6 131	Zalaszentgrót Város Önkormányzata	nem
2719483	Zalaszentgrót	gravitációs gerinc	Toldi Miklós utca	Épület, Építmény	2003	50	58	2053	KG-PVC	200	13,3	532 000	308 560	10 640	6 171	Zalaszentgrót Város Önkormányzata	nem
2716266	Zalaszentgrót	gravitációs gerinc	Toldi Miklós utca	Épület, Építmény	2003	50	58	2053	KG-PVC	200	20,7	828 000	480 240	16 560	9 605	Zalaszentgrót Város Önkormányzata	nem
2717014	Zalaszentgrót	gravitációs gerinc	Toldi Miklós utca	Épület, Építmény	2003	50	58	2053	KG-PVC	200	2	80 000	46 400	1 600	928	Zalaszentgrót Város Önkormányzata	nem
2719482	Zalaszentgrót	gravitációs gerinc	Toldi Miklós utca	Épület, Építmény	2003	50	58	2053	KG-PVC	200	34,7	1 388 000	805 040	27 760	16 101	Zalaszentgrót Város Önkormányzata	nem
2716264	Zalaszentgrót	gravitációs gerinc	Toldi Miklós utca	Épület, Építmény	2003	50	58	2053	KG-PVC	200	8,3	332 000	192 560	6 640	3 851	Zalaszentgrót Város Önkormányzata	nem
2716723	Zalaszentgrót	gravitációs gerinc	Türjei utca	Épület, Építmény	2003	50	58	2053	KG-PVC	200	11,7	409 500	237 510	8 190	4 750	Zalaszentgrót Város Önkormányzata	nem
2716718	Zalaszentgrót	gravitációs gerinc	Türjei utca	Épület, Építmény	2003	50	58	2053	KG-PVC	200	15,1	528 500	306 530	10 570	6 131	Zalaszentgrót Város Önkormányzata	nem
2716703	Zalaszentgrót	gravitációs gerinc	Türjei utca	Épület, Építmény	2003	50	58	2053	KG-PVC	200	4,5	157 500	91 350	3 150	1 827	Zalaszentgrót Város Önkormányzata	nem
2716733	Zalaszentgrót	gravitációs gerinc	Türjei utca	Épület, Építmény	2003	50	58	2053	KG-PVC	200	14,5	507 500	294 350	10 150	5 887	Zalaszentgrót Város Önkormányzata	nem
2719484	Zalaszentgrót	gravitációs gerinc	Türjei utca	Épület, Építmény	2003	50	58	2053	KG-PVC	200	5,5	192 500	111 650	3 850	2 233	Zalaszentgrót Város Önkormányzata	nem
2716720	Zalaszentgrót	gravitációs gerinc	Türjei utca	Épület, Építmény	2003	50	58	2053	KG-PVC	200	8,1	283 500	164 430	5 670	3 289	Zalaszentgrót Város Önkormányzata	nem
2716721	Zalaszentgrót	gravitációs gerinc	Türjei utca	Épület, Építmény	2003	50	58	2053	KG-PVC	200	7,7	269 500	156 310	5 390	3 126	Zalaszentgrót Város Önkormányzata	nem
2716725	Zalaszentgrót	gravitációs gerinc	Türjei utca	Épület, Építmény	2003	50	58	2053	KG-PVC	200	1,5	52 500	30 450	1 050	609	Zalaszentgrót Város Önkormányzata	nem
2716729	Zalaszentgrót	gravitációs gerinc	Türjei utca	Épület, Építmény	2003	50	58	2053	KG-PVC	200	12	420 000	243 600	8 400	4 872	Zalaszentgrót Város Önkormányzata	nem
2717006	Zalaszentgrót	gravitációs gerinc	Türjei utca	Épület, Építmény	2003	50	58	2053	KG-PVC	200	34,5	1 207 500	700 350	24 150	14 007	Zalaszentgrót Város Önkormányzata	nem
2716731	Zalaszentgrót	gravitációs gerinc	Türjei utca	Épület, Építmény	2003	50	58	2053	KG-PVC	200	15,2	532 000	308 560	10 640	6 171	Zalaszentgrót Város Önkormányzata	nem
2716719	Zalaszentgrót	gravitációs gerinc	Türjei utca	Épület, Építmény	2003	50	58	2053	KG-PVC	200	14,2	497 000	288 260	9 940	5 765	Zalaszentgrót Város Önkormányzata	nem
2716726	Zalaszentgrót	gravitációs gerinc	Türjei utca	Épület, Építmény	2003	50	58	2053	KG-PVC	200	39,4	1 379 000	799 820	27 580	15 996	Zalaszentgrót Város Önkormányzata	nem
2719485	Zalaszentgrót	gravitációs gerinc	Türjei utca	Épület, Építmény	2003	50	58	2053	KG-PVC	200	13,2	462 000	267 960	9 240	5 359	Zalaszentgrót Város Önkormányzata	nem
2716716	Zalaszentgrót	gravitációs gerinc	Türjei utca	Épület, Építmény	2003	50	58	2053	KG-PVC	200	31,5	1 102 500	639 450	22 050	12 789	Zalaszentgrót Város Önkormányzata	nem
2716732	Zalaszentgrót	gravitációs gerinc	Türjei utca	Épület, Építmény	2003	50	58	2053	KG-PVC	200	7,5	262 500	152 250	5 250	3 045	Zalaszentgrót Város Önkormányzata	nem
2719487	Zalaszentgrót	gravitációs gerinc	Türjei utca	Épület, Építmény	2003	50	58	2053	KG-PVC	200	9,9	346 500	200 970	6 930	4 019	Zalaszentgrót Város Önkormányzata	nem
2719486	Zalaszentgrót	gravitációs gerinc	Türjei utca	Épület, Építmény	2003	50	58	2053	KG-PVC	200	0,5	17 500	10 150	350	203	Zalaszentgrót Város Önkormányzata	nem
2716717	Zalaszentgrót	gravitációs gerinc	Türjei utca	Épület, Építmény	2003	50	58	2053	KG-PVC	200	30,4	1 064 000	617 120	21 280	12 342	Zalaszentgrót Város Önkormányzata	nem
2716722	Zalaszentgrót	gravitációs gerinc	Türjei utca	Épület, Építmény	2003	50	58	2053	KG-PVC	200	13,7	479 500	278 110	9 590	5 562	Zalaszentgrót Város Önkormányzata	nem
2717004	Zalaszentgrót	gravitációs gerinc	Türjei utca	Épület, Építmény	2003	50	58	2053	KG-PVC	200	28,1	983 500	570 430	19 670	11 409	Zalaszentgrót Város Önkormányzata	nem
2716704	Zalaszentgrót	gravitációs gerinc	Türjei utca	Épület, Építmény	2003	50	58	2053	KG-PVC	200	14,9	521 500	302 470	10 430	6 049	Zalaszentgrót Város Önkormányzata	nem
2716727	Zalaszentgrót	gravitációs gerinc	Türjei utca	Épület, Építmény	2003	50	58	2053	KG-PVC	200	2	70 000	40 600	1 400	812	Zalaszentgrót Város Önkormányzata	nem
2716730	Zalaszentgrót	gravitációs gerinc	Türjei utca	Épület, Építmény	2003	50	58	2053	KG-PVC	200	42,4	1 484 000	860 720	29 680	17 214	Zalaszentgrót Város Önkormányzata	nem
2715662	Zalaszentgrót	gravitációs gerinc	Virág Benedek utca	Épület, Építmény	2003	50	58	2053	ac	200	21	840 000	487 200	16 800	9 744	Zalaszentgrót Város Önkormányzata	nem
3587914	Zalaszentgrót	gravitációs gerinc	Szentpéteri utca	Épület, Építmény	2005	50	62	2055	KG-PVC	200	26,5	1 060 000	657 200	21 200	13 144	Zalaszentgrót Város Önkormányzata	nem
3587913	Zalaszentgrót	gravitációs gerinc	Szentpéteri utca	Épület, Építmény	2005	50	62	2055	KG-PVC	200	30	1 200 000	744 000	24 000	14 880	Zalaszentgrót Város Önkormányzata	nem
3587911	Zalaszentgrót	gravitációs gerinc	Szentpéteri utca	Épület, Építmény	2005	50	62	2055	KG-PVC	200	23,7	948 000	587 760	18 960	11 755	Zalaszentgrót Város Önkormányzata	nem
3587849	Zalaszentgrót	gravitációs gerinc	Szentpéteri utca	Épület, Építmény	2005	50	62	2055	KG-PVC	200	30,1	1 204 000	746 480	24 080	14 930	Zalaszentgrót Város Önkormányzata	nem
3587915	Zalaszentgrót	gravitációs gerinc	Szentpéteri utca	Épület, Építmény	2005	50	62	2055	KG-PVC	200	28,8	1 152 000	714 240	23 040	14 285	Zalaszentgrót Város Önkormányzata	nem
3587861	Zalaszentgrót	gravitációs gerinc	Szentpéteri utca	Épület, Építmény	2005	50	62	2055	KG-PVC	200	17,4	609 000	377 580	12 180	7 552	Zalaszentgrót Város Önkormányzata	nem
3587901	Zalaszentgrót	gravitációs gerinc	Szentpéteri utca	Épület, Építmény	2005	50	62	2055	KG-PVC	200	8,2	287 000	177 940	5 740	3 559	Zalaszentgrót Város Önkormányzata	nem
3587900	Zalaszentgrót	gravitációs gerinc	Szentpéteri utca	Épület, Építmény	2005	50	62	2055	KG-PVC	200	4,7	164 500	101 990	3 290	2 040	Zalaszentgrót Város Önkormányzata	nem
3587899	Zalaszentgrót	gravitációs gerinc	Szentpéteri utca	Épület, Építmény	2005	50	62	2055	KG-PVC	200	18,3	640 500	397 110	12 810	7 942	Zalaszentgrót Város Önkormányzata	nem
3587897	Zalaszentgrót	gravitációs gerinc	Szentpéteri utca	Épület, Építmény	2005	50	62	2055	KG-PVC	200	17,8	623 000	386 260	12 460	7 725	Zalaszentgrót Város Önkormányzata	nem
3587895	Zalaszentgrót	gravitációs gerinc	Szentpéteri utca	Épület, Építmény	2005	50	62	2055	KG-PVC	200	36,4	1 274 000	789 880	25 480	15 798	Zalaszentgrót Város Önkormányzata	nem
3587893	Zalaszentgrót	gravitációs gerinc	Szentpéteri utca	Épület, Építmény	2005	50	62	2055	KG-PVC	200	11,5	402 500	249 550	8 050	4 991	Zalaszentgrót Város Önkormányzata	nem
3111523	Zalaszentgrót	gravitációs gerinc	Szentpéteri utca	Épület, Építmény	2005	50	62	2055	KG-PVC	200	42,3	1 480 500	917 910	29 610	18 358	Zalaszentgrót Város Önkormányzata	nem
3111521	Zalaszentgrót	gravitációs gerinc	Szentpéteri utca	Épület, Építmény	2005	50	62	2055	KG-PVC	200	24	840 000	520 800	16 800	10 416	Zalaszentgrót Város Önkormányzata	nem
3587845	Zalaszentgrót	gravitációs gerinc	Szentpéteri utca	Épület, Építmény	2005	50	62	2055	KG-PVC	200	25,4	1 016 000	629 920	20 320	12 598	Zalaszentgrót Város Önkormányzata	nem
3587847	Zalaszentgrót	gravitációs gerinc	Szentpéteri utca	Épület, Építmény	2005	50	62	2055	KG-PVC	200	27,2	1 088 000	674 560	21 760	13 491	Zalaszentgrót Város Önkormányzata	nem
3587854	Zalaszentgrót	gravitációs gerinc	Szentpéteri utca	Épület, Építmény	2005	50	62	2055	KG-PVC	200	36,8	1 288 000	798 560	25 760	15 971	Zalaszentgrót Város Önkormányzata	nem
3587860	Zalaszentgrót	gravitációs gerinc	Szentpéteri utca	Épület, Építmény	2005	50	62	2055	KG-PVC	200	18,4	644 000	399 280	12 880	7 986	Zalaszentgrót Város Önkormányzata	nem
3587833	Zalaszentgrót	gravitációs gerinc	Szentpéteri utca	Épület, Építmény	2005	50	62	2055	KG-PVC	200	22,5	900 000	558 000	18 000	11 160	Zalaszentgrót Város Önkormányzata	nem
3587831	Zalaszentgrót	gravitációs gerinc	Szentpéteri utca	Épület, Építmény	2005	50	62	2055	KG-PVC	200	23,3	932 000	577 840	18 640	11 557	Zalaszentgrót Város Önkormányzata	nem
3111525	Zalaszentgrót	gravitációs gerinc	Szentpéteri utca	Épület, Építmény	2005	50	62	2055	KG-PVC	200	34,1	1 364 000	845 680	27 280	16 914	Zalaszentgrót Város Önkormányzata	nem
3587892	Zalaszentgrót	gravitációs gerinc	Szentpéteri utca	Épület, Építmény	2005	50	62	2055	KG-PVC	200	11,4	399 000	247 380	7 980	4 948	Zalaszentgrót Város Önkormányzata	nem
3587872	Zalaszentgrót	gravitációs gerinc	Szentpéteri utca	Épület, Építmény	2005	50	62	2055	KG-PVC	200	3,6	144 000	89 280	2 880	1 786	Zalaszentgrót Város Önkormányzata	nem
3587871	Zalaszentgrót	gravitációs gerinc	Szentpéteri utca	Épület, Építmény	2005	50	62	2055	KG-PVC	200	37,2	1 302 000	807 240	26 040	16 145	Zalaszentgrót Város Önkormányzata	nem
2741249	Zalaszentgrót	gravitációs gerinc	Katalin lakótelep	Épület, Építmény	2014	50	80	2064	KG-PVC	200	41	1 435 000	1 148 000	28 700	22 960	Zalaszentgrót Város Önkormányzata	nem
2741244	Zalaszentgrót	gravitációs gerinc	Katalin lakótelep	Épület, Építmény	2014	50	80	2064	KG-PVC	200	12,2	427 000	341 600	8 540	6 832	Zalaszentgrót Város Önkormányzata	nem
2741243	Zalaszentgrót	gravitációs gerinc	Katalin lakótelep	Épület, Építmény	2014	50	80	2064	KG-PVC	200	14,3	500 500	400 400	10 010	8 008	Zalaszentgrót Város Önkormányzata	nem
2741241	Zalaszentgrót	gravitációs gerinc	Katalin lakótelep	Épület, Építmény	2014	50	80	2064	KG-PVC	200	7,7	269 500	215 600	5 390	4 312	Zalaszentgrót Város Önkormányzata	nem
2741239	Zalaszentgrót	gravitációs gerinc	Katalin lakótelep	Épület, Építmény	2014	50	80	2064	KG-PVC	200	10,9	381 500	305 200	7 630	6 104	Zalaszentgrót Város Önkormányzata	nem

VAGYONLELTÁR- vezetékek																	
Zalaszentgrót és térsége																	
Gravitációs, nyomó gerinc és bekötő vezetékek - Vonalas víziközműobjektum-csoportok																	
Víziközmű-objektum azonosítása, megnevezése					Állapot jellemzők							Gazdasági jellemzők					
Víziközmű objektum azonosító	Település	Objektum típus	Megnevezés	Szakági bontás	Üzembe helyezés éve	Várható élettartam (év)	Állagmutató (%)	Pótlás várható éve (év)	Anyag	Átmérő	Hossz	Újraelőállítási vagy helyettesítési költség (Ft)	Vagyonérték (Ft.)	ÉCS1 Éves pótlási költség (FT/év)	ÉCS2 Éves elszámolható amortizáció	Tulajdonos	KEHOP beruházás
2741238	Zalaszentgrót	gravitációs gerinc	Katalin lakótelep	Épület, Építmény	2014	50	80	2064	KG-PVC	200	7,4	259 000	207 200	5 180	4 144	Zalaszentgrót Város Önkormányzata	nem
2741236	Zalaszentgrót	gravitációs gerinc	Katalin lakótelep	Épület, Építmény	2014	50	80	2064	KG-PVC	200	17,3	605 500	484 400	12 110	9 688	Zalaszentgrót Város Önkormányzata	nem
2741235	Zalaszentgrót	gravitációs gerinc	Katalin lakótelep	Épület, Építmény	2014	50	80	2064	KG-PVC	200	7,9	276 500	221 200	5 530	4 424	Zalaszentgrót Város Önkormányzata	nem
2741234	Zalaszentgrót	gravitációs gerinc	Katalin lakótelep	Épület, Építmény	2014	50	80	2064	KG-PVC	200	5,9	206 500	165 200	4 130	3 304	Zalaszentgrót Város Önkormányzata	nem
2741233	Zalaszentgrót	gravitációs gerinc	Katalin lakótelep	Épület, Építmény	2014	50	80	2064	KG-PVC	200	10,5	367 500	294 000	7 350	5 880	Zalaszentgrót Város Önkormányzata	nem
2741232	Zalaszentgrót	gravitációs gerinc	Katalin lakótelep	Épület, Építmény	2014	50	80	2064	KG-PVC	200	6	210 000	168 000	4 200	3 360	Zalaszentgrót Város Önkormányzata	nem
2741242	Zalaszentgrót	gravitációs gerinc	Katalin lakótelep	Épület, Építmény	2014	50	80	2064	KG-PVC	200	5,5	192 500	154 000	3 850	3 080	Zalaszentgrót Város Önkormányzata	nem
2741245	Zalaszentgrót	gravitációs gerinc	Katalin lakótelep	Épület, Építmény	2014	50	80	2064	KG-PVC	200	13,2	462 000	369 600	9 240	7 392	Zalaszentgrót Város Önkormányzata	nem
2741231	Zalaszentgrót	gravitációs gerinc	Katalin lakótelep	Épület, Építmény	2014	50	80	2064	KG-PVC	200	10,1	353 500	282 800	7 070	5 656	Zalaszentgrót Város Önkormányzata	nem
2741367	Zalaszentgrót	gravitációs gerinc	Katalin lakótelep	Épület, Építmény	2014	50	80	2064	KG-PVC	200	8,2	287 000	229 600	5 740	4 592	Zalaszentgrót Város Önkormányzata	nem
2741366	Zalaszentgrót	gravitációs gerinc	Katalin lakótelep	Épület, Építmény	2014	50	80	2064	KG-PVC	200	6,3	220 500	176 400	4 410	3 528	Zalaszentgrót Város Önkormányzata	nem
2741363	Zalaszentgrót	gravitációs gerinc	Katalin lakótelep	Épület, Építmény	2014	50	80	2064	KG-PVC	200	18,1	633 500	506 800	12 670	10 136	Zalaszentgrót Város Önkormányzata	nem
2741362	Zalaszentgrót	gravitációs gerinc	Katalin lakótelep	Épület, Építmény	2014	50	80	2064	KG-PVC	200	27,9	976 500	781 200	19 530	15 624	Zalaszentgrót Város Önkormányzata	nem
2741253	Zalaszentgrót	gravitációs gerinc	Katalin lakótelep	Épület, Építmény	2014	50	80	2064	KG-PVC	200	12,8	448 000	358 400	8 960	7 168	Zalaszentgrót Város Önkormányzata	nem
2741250	Zalaszentgrót	gravitációs gerinc	Katalin lakótelep	Épület, Építmény	2014	50	80	2064	KG-PVC	200	15,1	528 500	422 800	10 570	8 456	Zalaszentgrót Város Önkormányzata	nem
2741252	Zalaszentgrót	gravitációs gerinc	Katalin lakótelep	Épület, Építmény	2014	50	80	2064	KG-PVC	200	18	630 000	504 000	12 600	10 080	Zalaszentgrót Város Önkormányzata	nem
2741246	Zalaszentgrót	gravitációs gerinc	Katalin lakótelep	Épület, Építmény	2014	50	80	2064	KG-PVC	200	14,9	521 500	417 200	10 430	8 344	Zalaszentgrót Város Önkormányzata	nem
2741247	Zalaszentgrót	gravitációs gerinc	Katalin lakótelep	Épület, Építmény	2014	50	80	2064	KG-PVC	200	4	140 000	112 000	2 800	2 240	Zalaszentgrót Város Önkormányzata	nem
2741248	Zalaszentgrót	gravitációs gerinc	Katalin lakótelep	Épület, Építmény	2014	50	80	2064	KG-PVC	200	5,5	192 500	154 000	3 850	3 080	Zalaszentgrót Város Önkormányzata	nem
2741251	Zalaszentgrót	gravitációs gerinc	Katalin lakótelep	Épület, Építmény	2014	50	80	2064	KG-PVC	200	6,3	220 500	176 400	4 410	3 528	Zalaszentgrót Város Önkormányzata	nem
2741226	Zalaszentgrót	gravitációs gerinc	Katalin lakótelep	Épület, Építmény	2014	50	80	2064	KG-PVC	200	5,5	192 500	154 000	3 850	3 080	Zalaszentgrót Város Önkormányzata	nem
2741227	Zalaszentgrót	gravitációs gerinc	Katalin lakótelep	Épület, Építmény	2014	50	80	2064	KG-PVC	200	11,7	409 500	327 600	8 190	6 552	Zalaszentgrót Város Önkormányzata	nem
2741228	Zalaszentgrót	gravitációs gerinc	Katalin lakótelep	Épület, Építmény	2014	50	80	2064	KG-PVC	200	31,2	1 092 000	873 600	21 840	17 472	Zalaszentgrót Város Önkormányzata	nem
2741229	Zalaszentgrót	gravitációs gerinc	Katalin lakótelep	Épület, Építmény	2014	50	80	2064	KG-PVC	200	4,6	161 000	128 800	3 220	2 576	Zalaszentgrót Város Önkormányzata	nem
2741230	Zalaszentgrót	gravitációs gerinc	Katalin lakótelep	Épület, Építmény	2014	50	80	2064	KG-PVC	200	10,1	353 500	282 800	7 070	5 656	Zalaszentgrót Város Önkormányzata	nem
2741254	Zalaszentgrót	gravitációs gerinc	Katalin lakótelep	Épület, Építmény	2014	50	80	2064	KG-PVC	315	7	280 000	224 000	5 600	4 480	Zalaszentgrót Város Önkormányzata	nem
3483754	Zalaszentgrót	gravitációs gerinc	Kinizsi tér	Épület, Építmény	2019	50	90	2069	KG-PVC	200	16,7	668 000	601 200	13 360	12 024	Zalaszentgrót Város Önkormányzata	nem
3483755	Zalaszentgrót	gravitációs gerinc	Kinizsi tér	Épület, Építmény	2019	50	90	2069	KG-PVC	200	0,7	28 000	25 200	560	504	Zalaszentgrót Város Önkormányzata	nem
3483756	Zalaszentgrót	gravitációs gerinc	Kinizsi tér	Épület, Építmény	2019	50	90	2069	KG-PVC	200	0,7	28 000	25 200	560	504	Zalaszentgrót Város Önkormányzata	nem
3483757	Zalaszentgrót	gravitációs gerinc	Kinizsi tér	Épület, Építmény	2019	50	90	2069	KG-PVC	200	0,4	16 000	14 400	320	288	Zalaszentgrót Város Önkormányzata	nem
3483759	Zalaszentgrót	gravitációs gerinc	Kinizsi tér	Épület, Építmény	2019	50	90	2069	KG-PVC	200	0,7	28 000	25 200	560	504	Zalaszentgrót Város Önkormányzata	nem
3483760	Zalaszentgrót	gravitációs gerinc	Kinizsi tér	Épület, Építmény	2019	50	90	2069	KG-PVC	200	0,6	24 000	21 600	480	432	Zalaszentgrót Város Önkormányzata	nem
3483762	Zalaszentgrót	gravitációs gerinc	Kinizsi tér	Épület, Építmény	2019	50	90	2069	KG-PVC	200	5,3	212 000	190 800	4 240	3 816	Zalaszentgrót Város Önkormányzata	nem
3483763	Zalaszentgrót	gravitációs gerinc	Kinizsi tér	Épület, Építmény	2019	50	90	2069	KG-PVC	200	17,4	696 000	626 400	13 920	12 528	Zalaszentgrót Város Önkormányzata	nem
3483764	Zalaszentgrót	gravitációs gerinc	Kinizsi tér	Épület, Építmény	2019	50	90	2069	KG-PVC	200	1,5	60 000	54 000	1 200	1 080	Zalaszentgrót Város Önkormányzata	nem
3483765	Zalaszentgrót	gravitációs gerinc	Kinizsi tér	Épület, Építmény	2019	50	90	2069	KG-PVC	200	1,2	48 000	43 200	960	864	Zalaszentgrót Város Önkormányzata	nem
3483766	Zalaszentgrót	gravitációs gerinc	Kinizsi tér	Épület, Építmény	2019	50	90	2069	KG-PVC	200	1,2	48 000	43 200	960	864	Zalaszentgrót Város Önkormányzata	nem
3483767	Zalaszentgrót	gravitációs gerinc	Kinizsi tér	Épület, Építmény	2019	50	90	2069	KG-PVC	200	1,2	48 000	43 200	960	864	Zalaszentgrót Város Önkormányzata	nem
3483768	Zalaszentgrót	gravitációs gerinc	Kinizsi tér	Épület, Építmény	2019	50	90	2069	KG-PVC	200	1,2	48 000	43 200	960	864	Zalaszentgrót Város Önkormányzata	nem
3483769	Zalaszentgrót	gravitációs gerinc	Kinizsi tér	Épület, Építmény	2019	50	90	2069	KG-PVC	200	1,4	56 000	50 400	1 120	1 008	Zalaszentgrót Város Önkormányzata	nem
3483770	Zalaszentgrót	gravitációs gerinc	Kinizsi tér	Épület, Építmény	2019	50	90	2069	KG-PVC	200	1	40 000	36 000	800	720	Zalaszentgrót Város Önkormányzata	nem
3483771	Zalaszentgrót	gravitációs gerinc	Kinizsi tér	Épület, Építmény	2019	50	90	2069	KG-PVC	200	6,4	256 000	230 400	5 120	4 608	Zalaszentgrót Város Önkormányzata	nem
3483772	Zalaszentgrót	gravitációs gerinc	Kinizsi tér	Épület, Építmény	2019	50	90	2069	KG-PVC	200	0,4	16 000	14 400	320	288	Zalaszentgrót Város Önkormányzata	nem
3483990	Zalaszentgrót	gravitációs gerinc	Kinizsi tér	Épület, Építmény	2019	50	90	2069	KG-PVC	200	10,3	412 000	370 800	8 240	7 416	Zalaszentgrót Város Önkormányzata	nem
3483992	Zalaszentgrót	gravitációs gerinc	Kinizsi tér	Épület, Építmény	2019	50	90	2069	KG-PVC	200	15,4	616 000	554 400	12 320	11 088	Zalaszentgrót Város Önkormányzata	nem
3483994	Zalaszentgrót	gravitációs gerinc	Kinizsi tér	Épület, Építmény	2019	50	90	2069	KG-PVC	200	10,8	432 000	388 800	8 640	7 776	Zalaszentgrót Város Önkormányzata	nem
3483995	Zalaszentgrót	gravitációs gerinc	Kinizsi tér	Épület, Építmény	2019	50	90	2069	KG-PVC	200	15,8	632 000	568 800	12 640	11 376	Zalaszentgrót Város Önkormányzata	nem
3483996	Zalaszentgrót	gravitációs gerinc	Kinizsi tér	Épület, Építmény	2019	50	90	2069	KG-PVC	200	25,4	1 016 000	914 400	20 320	18 288	Zalaszentgrót Város Önkormányzata	nem
3483997	Zalaszentgrót	gravitációs gerinc	Kinizsi tér	Épület, Építmény	2019	50	90	2069	KG-PVC	200	21,4	856 000	770 400	17 120	15 408	Zalaszentgrót Város Önkormányzata	nem
3483752	Zalaszentgrót	gravitációs gerinc	Kinizsi tér	Épület, Építmény	2019	50	90	2069	KG-PVC	200	23,9	956 000	860 400	19 120	17 208	Zalaszentgrót Város Önkormányzata	nem
3483753	Zalaszentgrót	gravitációs gerinc	Kinizsi tér	Épület, Építmény	2019	50	90	2069	KG-PVC	200	12,1	484 000	435 600	9 680	8 712	Zalaszentgrót Város Önkormányzata	nem
3480547	Zalaszentgrót	gravitációs gerinc	Kisszentgróti utca	Épület, Építmény	2019	50	90	2069	KG-PVC	200	38,5	1 540 000	1 386 000	30 800	27 720	Zalaszentgrót Város Önkormányzata	nem
3480546	Zalaszentgrót	gravitációs gerinc	Kisszentgróti utca	Épület, Építmény	2019	50	90	2069	KG-PVC	200	38,2	1 528 000	1 375 200	30 560	27 504	Zalaszentgrót Város Önkormányzata	nem
3480544	Zalaszentgrót	gravitációs gerinc	Kisszentgróti utca	Épület, Építmény	2019	50	90	2069	KG-PVC	200	24,9	996 000	896 400	19 920	17 928	Zalaszentgrót Város Önkormányzata	nem
3480542	Zalaszentgrót	gravitációs gerinc	Kisszentgróti utca	Épület, Építmény	2019	50	90	2069	KG-PVC	200	23,1	924 000	831 600	18 480	16 632	Zalaszentgrót Város Önkormányzata	nem
3480539	Zalaszentgrót	gravitációs gerinc	Kisszentgróti utca	Épület, Építmény	2019	50	90	2069	KG-PVC	200	44,7	1 788 000	1 609 200	35 760	32 184	Zalaszentgrót Város Önkormányzata	nem
3480538	Zalaszentgrót	gravitációs gerinc	Kisszentgróti utca	Épület, Építmény	2019	50	90	2069	KG-PVC	200	42,7	1 708 000	1 537 200	34 160	30 744	Zalaszentgrót Város Önkormányzata	nem
3480536	Zalaszentgrót	gravitációs gerinc	Kisszentgróti utca	Épület, Építmény	2019	50	90	2069	KG-PVC	200	30,3	1 212 000	1 090 800	24 240	21 816	Zalaszentgrót Város Önkormányzata	nem
3480534	Zalaszentgrót	gravitációs gerinc	Kisszentgróti utca	Épület, Építmény	2019	50	90	2069	KG-PVC	200	33,4	1 336 000	1 202 400	26 720	24 048	Zalaszentgrót Város Önkormányzata	nem
3480532	Zalaszentgrót	gravitációs gerinc	Kisszentgróti utca	Épület, Építmény	2019	50	90	2069	KG-PVC	200	33,8	1 352 000	1 216 800	27 040	24 336	Zalaszentgrót Város Önkormányzata	nem

VAGYONLELTÁR- vezeték																	
Zalaszentgrót és térsége																	
Gravitációs, nyomó gerinc és bekötő vezeték - Vonalas víziközműobjektum-csoportok																	
Víziközmű-objektum azonosítása, megnevezése					Állapot jellemzők					Gazdasági jellemzők							
Víziközmű objektum azonosító	Település	Objektum típus	Megnevezés	Szakági bontás	Üzembe helyezés éve	Várható élettartam (év)	Állagmutató (%)	Pótlás várható éve (év)	Anyag	Átmérő	Hossz	Újraelőállítási vagy helyettesítési költség (Ft)	Vagyonérték (Ft.)	ÉCS1 Éves pótlási költség (FT/év)	ÉCS2 Éves elszámolható amortizáció	Tulajdonos	KEHOP beruházás
3480530	Zalaszentgrót	gravitációs gerinc	Kisszentgróti utca	Épület, Építmény	2019	50	90	2069	KG-PVC	200	32	1 280 000	1 152 000	25 600	23 040	Zalaszentgrót Város Önkormányzata	nem
3480529	Zalaszentgrót	gravitációs gerinc	Kisszentgróti utca	Épület, Építmény	2019	50	90	2069	KG-PVC	200	1,2	48 000	43 200	960	864	Zalaszentgrót Város Önkormányzata	nem
3480528	Zalaszentgrót	gravitációs gerinc	Kisszentgróti utca	Épület, Építmény	2019	50	90	2069	KG-PVC	200	31,4	1 256 000	1 130 400	25 120	22 608	Zalaszentgrót Város Önkormányzata	nem
3480526	Zalaszentgrót	gravitációs gerinc	Kisszentgróti utca	Épület, Építmény	2019	50	90	2069	KG-PVC	200	1,5	60 000	54 000	1 200	1 080	Zalaszentgrót Város Önkormányzata	nem
3480525	Zalaszentgrót	gravitációs gerinc	Kisszentgróti utca	Épület, Építmény	2019	50	90	2069	KG-PVC	200	32,2	1 288 000	1 159 200	25 760	23 184	Zalaszentgrót Város Önkormányzata	nem
3480524	Zalaszentgrót	gravitációs gerinc	Kisszentgróti utca	Épület, Építmény	2019	50	90	2069	KG-PVC	200	33,7	1 348 000	1 213 200	26 960	24 264	Zalaszentgrót Város Önkormányzata	nem
3480523	Zalaszentgrót	gravitációs gerinc	Kisszentgróti utca	Épület, Építmény	2019	50	90	2069	KG-PVC	200	32,8	1 312 000	1 180 800	26 240	23 616	Zalaszentgrót Város Önkormányzata	nem
3480519	Zalaszentgrót	gravitációs gerinc	Kisszentgróti utca	Épület, Építmény	2019	50	90	2069	KG-PVC	200	31,2	1 248 000	1 123 200	24 960	22 464	Zalaszentgrót Város Önkormányzata	nem
3480518	Zalaszentgrót	gravitációs gerinc	Kisszentgróti utca	Épület, Építmény	2019	50	90	2069	KG-PVC	200	34,3	1 372 000	1 234 800	27 440	24 696	Zalaszentgrót Város Önkormányzata	nem
3480516	Zalaszentgrót	gravitációs gerinc	Kisszentgróti utca	Épület, Építmény	2019	50	90	2069	KG-PVC	200	33	1 320 000	1 188 000	26 400	23 760	Zalaszentgrót Város Önkormányzata	nem
3480514	Zalaszentgrót	gravitációs gerinc	Kisszentgróti utca	Épület, Építmény	2019	50	90	2069	KG-PVC	200	30,9	1 236 000	1 112 400	24 720	22 248	Zalaszentgrót Város Önkormányzata	nem
3480251	Zalaszentgrót	gravitációs gerinc	Kisszentgróti utca	Épület, Építmény	2019	50	90	2069	KG-PVC	200	31	1 240 000	1 116 000	24 800	22 320	Zalaszentgrót Város Önkormányzata	nem
3480218	Zalaszentgrót	gravitációs gerinc	Kisszentgróti utca	Épület, Építmény	2019	50	90	2069	KG-PVC	200	34,5	1 380 000	1 242 000	27 600	24 840	Zalaszentgrót Város Önkormányzata	nem
3480253	Zalaszentgrót	gravitációs gerinc	Kisszentgróti utca	Épület, Építmény	2019	50	90	2069	KG-PVC	200	31,4	1 256 000	1 130 400	25 120	22 608	Zalaszentgrót Város Önkormányzata	nem
2726430	Türje	nyomó vezeték	Dózsa György utca	Épület, Építmény	1994	50	40	2044	KM-PVC	110	275,4	7 435 800	2 974 320	148 716	59 486	Türje Község Önkormányzata	nem
2726427	Türje	nyomó vezeték	Kossuth Lajos utca	Épület, Építmény	1994	50	40	2044	KM-PVC	110	220,5	5 953 500	2 381 400	119 070	47 628	Türje Község Önkormányzata	nem
2726429	Türje	nyomó vezeték	Petőfi Sándor tér	Épület, Építmény	1994	50	40	2044	KM-PVC	110	166,1	5 481 300	2 192 520	109 626	43 850	Türje Község Önkormányzata	nem
2726428	Türje	nyomó vezeték	Kossuth Lajos utca	Épület, Építmény	1994	50	40	2044	KM-PVC	110	570	15 390 000	6 156 000	307 800	123 120	Türje Község Önkormányzata	nem
3111697	Zalaszentgrót	nyomó vezeték	Tűztorony tér	Épület, Építmény	1994	50	40	2044	KM-PVC	200	152,9	6 880 500	2 752 200	137 610	55 044	Zalaszentgrót Város Önkormányzata	nem
2717304	Zalaszentgrót	nyomó vezeték	Zala utca	Épület, Építmény	1995	50	42	2045	KM-PVC	200	11,6	464 000	194 880	9 280	3 898	Zalaszentgrót Város Önkormányzata	nem
3601055	Zalaszentgrót	nyomó vezeték	Malom utca	Épület, Építmény	2002	50	56	2052	PE	40	26,1	391 500	219 240	7 830	4 385	Zalaszentgrót Város Önkormányzata	nem
2714193	Zalaszentgrót	nyomó vezeték	Aranyodi út	Épület, Építmény	2002	50	56	2052	KM-PVC	110	2569,4	69 373 800	38 849 328	1 387 476	776 987	Zalaszentgrót osztatlan közös tulajdon	nem
2885126	Zalaszentgrót	nyomó vezeték	Aranyodi út	Épület, Építmény	2002	50	56	2052	KM-PVC	110	523,2	14 126 400	7 910 784	282 528	158 216	Zalaszentgrót osztatlan közös tulajdon	nem
2714192	Zalabér	nyomó vezeték	Hunyadi János utca	Épület, Építmény	2002	50	56	2052	KM-PVC	110	996,7	26 910 900	15 070 104	538 218	301 402	Zalaszentgrót osztatlan közös tulajdon	nem
2712010	Zalaszentgrót	nyomó vezeték	Aranyodi út	Épület, Építmény	2002	50	56	2052	KM-PVC	110	2,3	62 100	34 776	1 242	696	Zalaszentgrót osztatlan közös tulajdon	nem
2712009	Zalaszentgrót	nyomó vezeték	Aranyodi út	Épület, Építmény	2002	50	56	2052	KM-PVC	110	655,8	17 706 600	9 915 696	354 132	198 314	Zalaszentgrót osztatlan közös tulajdon	nem
2712006	Zalabér	nyomó vezeték	Hunyadi János utca	Épület, Építmény	2002	50	56	2052	KM-PVC	110	2,2	59 400	33 264	1 188	665	Zalaszentgrót osztatlan közös tulajdon	nem
2712007	Zalabér	nyomó vezeték	Hunyadi János utca	Épület, Építmény	2002	50	56	2052	KM-PVC	110	2,2	59 400	33 264	1 188	665	Zalaszentgrót osztatlan közös tulajdon	nem
2712011	Zalaszentgrót	nyomó vezeték	Aranyodi út	Épület, Építmény	2002	50	56	2052	KM-PVC	110	2,3	62 100	34 776	1 242	696	Zalaszentgrót osztatlan közös tulajdon	nem
2885127	Zalaszentgrót	nyomó vezeték	Aranyodi út	Épület, Építmény	2002	50	56	2052	KM-PVC	110	1232,5	40 672 500	22 776 600	813 450	455 532	Zalaszentgrót osztatlan közös tulajdon	nem
2712014	Zalaszentgrót	nyomó vezeték	Aranyodi út	Épület, Építmény	2002	50	56	2052	KM-PVC	125	2,1	84 000	47 040	1 680	941	Zalaszentgrót osztatlan közös tulajdon	nem
2712013	Zalaszentgrót	nyomó vezeték	Aranyodi út	Épület, Építmény	2002	50	56	2052	KM-PVC	125	2,1	84 000	47 040	1 680	941	Zalaszentgrót osztatlan közös tulajdon	nem
2717296	Zalaszentgrót	nyomó vezeték	Szabadság utca	Épület, Építmény	2002	50	56	2052	KM-PVC	125	460,5	18 420 000	10 315 200	368 400	206 304	Zalaszentgrót osztatlan közös tulajdon	nem
2712012	Zalaszentgrót	nyomó vezeték	Csáfordi utca	Épület, Építmény	2002	50	56	2052	KM-PVC	125	1520,3	60 812 000	34 054 720	1 216 240	681 094	Zalaszentgrót osztatlan közös tulajdon	nem
2717295	Zalaszentgrót	nyomó vezeték	Csáfordi utca	Épület, Építmény	2002	50	56	2052	KM-PVC	125	1280,5	51 220 000	28 683 200	1 024 400	573 664	Zalaszentgrót osztatlan közös tulajdon	nem
2717299	Zalaszentgrót	nyomó vezeték	Szabadság utca	Épület, Építmény	2002	50	56	2052	KM-PVC	160	740,4	28 135 200	15 755 712	562 704	315 114	Zalaszentgrót osztatlan közös tulajdon	nem
2717298	Zalaszentgrót	nyomó vezeték	Szabadság utca	Épület, Építmény	2002	50	56	2052	KM-PVC	160	1,8	54 000	30 240	1 080	605	Zalaszentgrót osztatlan közös tulajdon	nem
2717297	Zalaszentgrót	nyomó vezeték	Szabadság utca	Épület, Építmény	2002	50	56	2052	KM-PVC	160	697	26 486 000	14 832 160	529 720	296 643	Zalaszentgrót osztatlan közös tulajdon	nem
2717300	Zalaszentgrót	nyomó vezeték	Szabadság utca	Épület, Építmény	2002	50	56	2052	KM-PVC	160	1,8	54 000	30 240	1 080	605	Zalaszentgrót osztatlan közös tulajdon	nem
2717301	Zalaszentgrót	nyomó vezeték	Szabadság utca	Épület, Építmény	2002	50	56	2052	KM-PVC	160	48	1 824 000	1 021 440	36 480	20 429	Zalaszentgrót osztatlan közös tulajdon	nem
2712019	Zalabér	nyomó vezeték	Zala utca	Épület, Építmény	2002	50	56	2052	KM-PVC	90	10,6	265 000	148 400	5 300	2 968	Zalaszentgrót osztatlan közös tulajdon	nem
2885124	Pakod	nyomó vezeték	Fő utca	Épület, Építmény	2002	50	56	2052	KM-PVC	90	447,8	9 403 800	5 266 128	188 076	105 323	Zalaszentgrót osztatlan közös tulajdon	nem
2712017	Zalaszentgrót	nyomó vezeték	Aranyodi út	Épület, Építmény	2002	50	56	2052	KM-PVC	90	1144	28 600 000	16 016 000	572 000			

VAGYONLELTÁR- vezetékek																	
Zalaszentgrót és térsége																	
Gravitációs, nyomó gerinc és bekötő vezetékek - Vonalas víziközműobjektum-csoportok																	
Víziközmű-objektum azonosítása, megnevezése					Állapot jellemzők							Gazdasági jellemzők					
Víziközmű objektum azonosító	Település	Objektum típus	Megnevezés	Szakági bontás	Üzembe helyezés éve	Várható élettartam (év)	Állagmutató (%)	Pótlás várható éve (év)	Anyag	Átmérő	Hossz	Újraellátási vagy helyettesítési költség (Ft)	Vagyonérték (Ft.)	ÉCS1 Éves pótlási költség (FT/év)	ÉCS2 Éves elszámolható amortizáció	Tulajdonos	KEHOP beruházás
2712030	Zalaszentgrót	nyomó vezetékek	Aranyodi út	Épület, Építmény	2002	50	56	2052	KM-PVC	90	702,7	14 756 700	8 263 752	295 134	165 275	Zalaszentgrót osztatlan közös tulajdon	nem
2717306	Zalaszentgrót	nyomó vezetékek	Hévízi utca	Épület, Építmény	2002	50	56	2052	KM-PVC	90	2,4	50 400	28 224	1 008	564	Zalaszentgrót osztatlan közös tulajdon	nem
2712025	Zalaszentgrót	nyomó vezetékek	Nyár utca	Épület, Építmény	2002	50	56	2052	KM-PVC	90	359,7	7 553 700	4 230 072	151 074	84 601	Zalaszentgrót osztatlan közös tulajdon	nem
2712027	Zalaszentgrót	nyomó vezetékek	Rózsa utca	Épület, Építmény	2002	50	56	2052	KM-PVC	90	3,3	69 300	38 808	1 386	776	Zalaszentgrót osztatlan közös tulajdon	nem
2712029	Zalaszentgrót	nyomó vezetékek	Rózsa utca	Épület, Építmény	2002	50	56	2052	KM-PVC	90	0,9	18 900	10 584	378	212	Zalaszentgrót osztatlan közös tulajdon	nem
2712071	Zalabér	nyomó vezetékek	Zala utca	Épület, Építmény	2002	50	56	2052	KM-PVC	90	1195,6	25 107 600	14 060 256	502 152	281 205	Zalaszentgrót osztatlan közös tulajdon	nem
2712020	Zalabér	nyomó vezetékek	Rákóczi Ferenc utca	Épület, Építmény	2002	50	56	2052	KM-PVC	90	1,9	39 900	22 344	798	447	Zalaszentgrót osztatlan közös tulajdon	nem
2703551	Batyk	nyomó vezetékek	Fő út	Épület, Építmény	2002	50	56	2052	KM-PVC	90	2,6	54 600	30 576	1 092	612	Zalaszentgrót osztatlan közös tulajdon	nem
2717307	Zalaszentgrót	nyomó vezetékek	Hévízi utca	Épület, Építmény	2002	50	56	2052	KM-PVC	90	2,4	50 400	28 224	1 008	564	Zalaszentgrót osztatlan közös tulajdon	nem
2717308	Zalaszentgrót	nyomó vezetékek	Szabadság utca	Épület, Építmény	2002	50	56	2052	PE	160	44,1	1 323 000	740 880	26 460	14 818	Zalaszentgrót osztatlan közös tulajdon	nem
2703557	Zalavég	nyomó vezetékek	Petőfi Sándor utca	Épület, Építmény	2002	50	56	2052	PE	50	2,4	36 000	20 160	720	403	Zalaszentgrót osztatlan közös tulajdon	nem
2703554	Zalavég	nyomó vezetékek	Béke utca	Épület, Építmény	2002	50	56	2052	PE	50	1,7	25 500	14 280	510	286	Zalaszentgrót osztatlan közös tulajdon	nem
2717313	Zalaszentgrót	nyomó vezetékek	Csáfordi utca	Épület, Építmény	2002	50	56	2052	PE	50	2,3	34 500	19 320	690	386	Zalaszentgrót osztatlan közös tulajdon	nem
2712036	Zalabér	nyomó vezetékek	Táncsics Mihály utca	Épület, Építmény	2002	50	56	2052	PE	50	2,4	36 000	20 160	720	403	Zalaszentgrót osztatlan közös tulajdon	nem
2703559	Zalavég	nyomó vezetékek	Béke utca	Épület, Építmény	2002	50	56	2052	PE	50	1,7	25 500	14 280	510	286	Zalaszentgrót osztatlan közös tulajdon	nem
2703577	Batyk	nyomó vezetékek	Dózsa György utca	Épület, Építmény	2002	50	56	2052	PE	50	438,3	8 766 000	4 908 960	175 320	98 179	Zalaszentgrót osztatlan közös tulajdon	nem
2712038	Zalabér	nyomó vezetékek	Táncsics Mihály utca	Épület, Építmény	2002	50	56	2052	PE	50	199,1	3 982 000	2 229 920	79 640	44 598	Zalaszentgrót osztatlan közös tulajdon	nem
2703564	Batyk	nyomó vezetékek	Dózsa György utca	Épület, Építmény	2002	50	56	2052	PE	50	23,3	466 000	260 960	9 320	5 219	Zalaszentgrót osztatlan közös tulajdon	nem
2704617	Zalavég	nyomó vezetékek	Béke utca	Épület, Építmény	2002	50	56	2052	PE	50	914,7	13 720 500	7 683 480	274 410	153 670	Zalaszentgrót osztatlan közös tulajdon	nem
2717333	Zalaszentgrót	nyomó vezetékek	Szőlőhegyi út	Épület, Építmény	2002	50	56	2052	PE	50	225,6	3 384 000	1 895 040	67 680	37 901	Zalaszentgrót osztatlan közös tulajdon	nem
2703575	Batyk	nyomó vezetékek	Fő út	Épület, Építmény	2002	50	56	2052	PE	50	122,4	1 836 000	1 028 160	36 720	20 563	Zalaszentgrót osztatlan közös tulajdon	nem
2712037	Zalabér	nyomó vezetékek	Táncsics Mihály utca	Épület, Építmény	2002	50	56	2052	PE	50	2,5	37 500	21 000	750	420	Zalaszentgrót osztatlan közös tulajdon	nem
2703558	Zalavég	nyomó vezetékek	Béke utca	Épület, Építmény	2002	50	56	2052	PE	50	256,9	5 138 000	2 877 280	102 760	57 546	Zalaszentgrót osztatlan közös tulajdon	nem
2717320	Zalaszentgrót	nyomó vezetékek	Csáfordi utca	Épület, Építmény	2002	50	56	2052	PE	50	332,8	4 992 000	2 795 520	99 840	55 910	Zalaszentgrót osztatlan közös tulajdon	nem
2712044	Pakod	nyomó vezetékek	Vasút utca	Épület, Építmény	2002	50	56	2052	PE	50	176,1	2 641 500	1 479 240	52 830	29 585	Zalaszentgrót osztatlan közös tulajdon	nem
2703565	Batyk	nyomó vezetékek	Gyalog köz	Épület, Építmény	2002	50	56	2052	PE	50	22	330 000	184 800	6 600	3 696	Zalaszentgrót osztatlan közös tulajdon	nem
2703572	Batyk	nyomó vezetékek	Gyalog köz	Épület, Építmény	2002	50	56	2052	PE	50	15,4	308 000	172 480	6 160	3 450	Zalaszentgrót osztatlan közös tulajdon	nem
2703566	Batyk	nyomó vezetékek	Gyalog köz	Épület, Építmény	2002	50	56	2052	PE	50	11,6	174 000	97 440	3 480	1 949	Zalaszentgrót osztatlan közös tulajdon	nem
2717317	Zalaszentgrót	nyomó vezetékek	Csáfordi utca	Épület, Építmény	2002	50	56	2052	PE	50	2	30 000	16 800	600	336	Zalaszentgrót osztatlan közös tulajdon	nem
2717312	Zalaszentgrót	nyomó vezetékek	Zöldmező utca	Épület, Építmény	2002	50	56	2052	PE	50	2,1	31 500	17 640	630	353	Zalaszentgrót osztatlan közös tulajdon	nem
2717335	Zalaszentgrót	nyomó vezetékek	Sport utca	Épület, Építmény	2002	50	56	2052	PE	50	2,3	34 500	19 320	690	386	Zalaszentgrót osztatlan közös tulajdon	nem
2712049	Pakod	nyomó vezetékek	Kossuth Lajos utca	Épület, Építmény	2002	50	56	2052	PE	50	3,3	49 500	27 720	990	554	Zalaszentgrót osztatlan közös tulajdon	nem
2717334	Zalaszentgrót	nyomó vezetékek	Sport utca	Épület, Építmény	2002	50	56	2052	PE	50	2,3	34 500	19 320	690	386	Zalaszentgrót osztatlan közös tulajdon	nem
2712040	Pakod	nyomó vezetékek	Fő utca	Épület, Építmény	2002	50	56	2052	PE	50	176,9	2 653 500	1 485 960	53 070	29 719	Zalaszentgrót osztatlan közös tulajdon	nem
2712035	Zalaszentgrót	nyomó vezetékek	Hegyalja utca	Épület, Építmény	2002	50	56	2052	PE	50	32	480 000	268 800	9 600	5 376	Zalaszentgrót osztatlan közös tulajdon	nem
2712046	Pakod	nyomó vezetékek	Vasút utca	Épület, Építmény	2002	50	56	2052	PE	50	3,3	49 500	27 720	990	554	Zalaszentgrót osztatlan közös tulajdon	nem
2712042	Pakod	nyomó vezetékek	Csány László utca	Épület, Építmény	2002	50	56	2052	PE	50	3,3	49 500	27 720	990	554	Zalaszentgrót osztatlan közös tulajdon	nem
2717326	Zalaszentgrót	nyomó vezetékek	Szabadság utca	Épület, Építmény	2002	50	56	2052	PE	50	267,6	4 014 000	2 247 840	80 280	44 957	Zalaszentgrót osztatlan közös tulajdon	nem
2712041	Pakod	nyomó vezetékek	Csány László utca	Épület, Építmény	2002	50	56	2052	PE	50	3,2	48 000	26 880	960	538	Zalaszentgrót osztatlan közös tulajdon	nem
2717325	Zalaszentgrót	nyomó vezetékek	Csáfordi utca	Épület, Építmény	2002	50	56	2052	PE	50	1	15 000	8 400	300	168	Zalaszentgrót osztatlan közös tulajdon	nem
2717324	Zalaszentgrót	nyomó vezetékek	Csáfordi utca	Épület, Építmény	2002	50	56	2052	PE	50	1	15 000	8 400	300	168	Zalaszentgrót osztatlan közös tulajdon	nem
2717329	Zalaszentgrót	nyomó vezetékek	Bercsényi Miklós utca	Épület, Építmény	2002	50	56	2052	PE	50	1,1	16 500	9 240	330	185	Zalaszentgrót osztatlan közös tulajdon	nem
2717327	Zalaszentgrót	nyomó vezetékek	Bercsényi Miklós utca	Épület, Építmény	2002	50	56	2052	PE	50	1,2	18 000	10 080	360	202	Zalaszentgrót osztatlan közös tulajdon	nem
2712053	Zalaszentgrót	nyomó vezetékek	Aranyodi út	Épület, Építmény	2002	50	56	2052	PE	50	382,3	5 734 500	3 211 320	114 690	64 226	Zalaszentgrót osztatlan közös tulajdon	nem
2703574	Batyk	nyomó vezetékek	Fő út	Épület, Építmény	2002	50	56	2052	PE	50	54,1	1 082 000	605 920	21 640	12 118	Zalaszentgrót osztatlan közös tulajdon	nem
2717310	Zalaszentgrót	nyomó vezetékek	Bem József utca	Épület, Építmény	2002	50	56	2052	PE	50	422,3	6 334 500	3 547 320	126 690	70 946	Zalaszentgrót osztatlan közös tulajdon	nem
2717323	Zalaszentgrót	nyomó vezetékek	Csáfordi utca	Épület, Építmény	2002	50	56	2052	PE	50	200,5	4 010 000	2 245 600	80 200	44 912	Zalaszentgrót osztatlan közös tulajdon	nem
2703556	Zalavég	nyomó vezetékek	Petőfi Sándor utca	Épület, Építmény	2002	50	56	2052	PE	50	348	6 960 000	3 897 600	139 200	77 952	Zalaszentgrót osztatlan közös tulajdon	nem
2717309	Zalaszentgrót	nyomó vezetékek	Hévízi utca	Épület, Építmény	2002	50	56	2052	PE	50	476,2	7 143 000	4 000 080	142 860	80 002	Zalaszentgrót osztatlan közös tulajdon	nem
2703563	Batyk	nyomó vezetékek	Petőfi Sándor utca	Épület, Építmény	2002	50	56	2052	PE	50	717,5	14 350 000	8 036 000	287 000	160 720	Zalaszentgrót osztatlan közös tulajdon	nem
2717322	Zalaszentgrót	nyomó vezetékek	Csáfordi utca	Épület, Építmény	2002	50	56	2052	PE	50	2,1	31 500	17 640	630	353	Zalaszentgrót osztatlan közös tulajdon	nem
2717311	Zalaszentgrót	nyomó vezetékek	Sport utca	Épület, Építmény	2002	50	56	2052	PE	50	101,2	2 024 000	1 133 440	40 480	22 669	Zalaszentgrót osztatlan közös tulajdon	nem
2712052	Zalaszentgrót	nyomó vezetékek	Aranyodi út	Épület, Építmény	2002	50	56	2052	PE	50	0,3	6 000	3 360	120	67	Zalaszentgrót osztatlan közös tulajdon	nem
2712045	Pakod	nyomó vezetékek	Vasút utca	Épület, Építmény	2002	50	56	2052	PE	50	3,4	51 000	28 560	1 020	571	Zalaszentgrót osztatlan közös tulajdon	nem
2717332	Zalaszentgrót	nyomó vezetékek	Zöldmező utca	Épület, Építmény	2002	50	56	2052	PE	50	2,2	33 000	18 480	660	370	Zalaszentgrót osztatlan közös tulajdon	nem
2717318	Zalaszentgrót	nyomó vezetékek	Alsóhegyi út	Épület, Építmény	2002	50	56	2052	PE	50	153	2 295 000	1 285 200	45 900	25 704	Zalaszentgrót osztatlan közös tulajdon	nem
2712047	Pakod	nyomó vezetékek	Fő utca	Épület, Építmény	2002	50	56	2052	PE	50	15,1	226 500	126 840	4 530	2 537	Zalaszentgrót osztatlan közös tulajdon	nem
2717328	Zalaszentgrót	nyomó vezetékek	Bercsényi Miklós utca	Épület, Építmény	2002	50	56	2052	PE	50	93,3	1 399 500	783 720	27 990	15 674	Zalaszentgrót osztatlan közös tulajdon	nem
2717315	Zalaszentgrót	nyomó vezetékek	Csáfordi utca	Épület, Építmény	2002	50	56	2052	PE	50	286	5 720 000	3 203 200	114 400	64 064	Zalaszentgrót osztatlan közös tulajdon	nem
2703581	Batyk	nyomó vezetékek	Dózsa György utca	Épület, Építmény	2002	50	56	2052	PE	50	2,5	37 500	21 000	750	420	Zalaszentgrót osztatlan közös tulajdon	nem

VAGYONLELTÁR- vezetékek																	
Zalaszentgrót és térsége																	
Gravitációs, nyomó gerinc és bekötő vezetékek - Vonalas víziközműobjektum-csoportok																	
Víziközmű-objektum azonosítása, megnevezése					Állapot jellemzők					Gazdasági jellemzők							
Víziközmű objektum azonosító	Település	Objektum típus	Megnevezés	Szakági bontás	Üzembe helyezés éve	Várható élettartam (év)	Állagmutató (%)	Pótlás várható éve (év)	Anyag	Átmérő	Hossz	Újraelőállítási vagy helyettesítési költség (Ft)	Vagyonérték (Ft.)	ÉCS1 Éves pótlási költség (FT/év)	ÉCS2 Éves elszámolható amortizáció	Tulajdonos	KEHOP beruházás
2712054	Zalaszentgrót	nyomó vezetékek	Sziget utca	Épület, Építmény	2002	50	56	2052	PE	50	82,5	1 237 500	693 000	24 750	13 860	Zalaszentgrót osztatlan közös tulajdon	nem
2704616	Batyk	nyomó vezetékek	Dózsa György utca	Épület, Építmény	2002	50	56	2052	PE	50	253	3 795 000	2 125 200	75 900	42 504	Zalaszentgrót osztatlan közös tulajdon	nem
2703580	Batyk	nyomó vezetékek	Dózsa György utca	Épület, Építmény	2002	50	56	2052	PE	50	2,6	39 000	21 840	780	437	Zalaszentgrót osztatlan közös tulajdon	nem
2717336	Zalaszentgrót	nyomó vezetékek	Szőlőhegyi út	Épület, Építmény	2002	50	56	2052	PE	50	2,2	33 000	18 480	660	370	Zalaszentgrót osztatlan közös tulajdon	nem
2712048	Pakod	nyomó vezetékek	Kossuth Lajos utca	Épület, Építmény	2002	50	56	2052	PE	50	3,2	64 000	35 840	1 280	717	Zalaszentgrót osztatlan közös tulajdon	nem
2717331	Zalaszentgrót	nyomó vezetékek	Bem József utca	Épület, Építmény	2002	50	56	2052	PE	50	2,1	31 500	17 640	630	353	Zalaszentgrót osztatlan közös tulajdon	nem
2717316	Zalaszentgrót	nyomó vezetékek	Csáfordi utca	Épület, Építmény	2002	50	56	2052	PE	50	2	30 000	16 800	600	336	Zalaszentgrót osztatlan közös tulajdon	nem
2717337	Zalaszentgrót	nyomó vezetékek	Szőlőhegyi út	Épület, Építmény	2002	50	56	2052	PE	50	2,2	33 000	18 480	660	370	Zalaszentgrót osztatlan közös tulajdon	nem
2712043	Pakod	nyomó vezetékek	Kossuth Lajos utca	Épület, Építmény	2002	50	56	2052	PE	50	482,8	7 242 000	4 055 520	144 840	81 110	Zalaszentgrót osztatlan közös tulajdon	nem
2717330	Zalaszentgrót	nyomó vezetékek	Bem József utca	Épület, Építmény	2002	50	56	2052	PE	50	2,1	31 500	17 640	630	353	Zalaszentgrót osztatlan közös tulajdon	nem
2717314	Zalaszentgrót	nyomó vezetékek	Alsóhegyi út	Épület, Építmény	2002	50	56	2052	PE	50	2,2	33 000	18 480	660	370	Zalaszentgrót osztatlan közös tulajdon	nem
2717319	Zalaszentgrót	nyomó vezetékek	Alsóhegyi út	Épület, Építmény	2002	50	56	2052	PE	50	2,1	31 500	17 640	630	353	Zalaszentgrót osztatlan közös tulajdon	nem
2703561	Zalavég	nyomó vezetékek	Béke utca	Épület, Építmény	2002	50	56	2052	PE	50	1,8	27 000	15 120	540	302	Zalaszentgrót osztatlan közös tulajdon	nem
2712039	Zalabér	nyomó vezetékek	Malom utca	Épület, Építmény	2002	50	56	2052	PE	50	213,6	3 204 000	1 794 240	64 080	35 885	Zalaszentgrót osztatlan közös tulajdon	nem
2703553	Zalavég	nyomó vezetékek	Béke utca	Épület, Építmény	2002	50	56	2052	PE	50	1,8	27 000	15 120	540	302	Zalaszentgrót osztatlan közös tulajdon	nem
2703555	Zalavég	nyomó vezetékek	Petőfi Sándor utca	Épület, Építmény	2002	50	56	2052	PE	50	2,4	36 000	20 160	720	403	Zalaszentgrót osztatlan közös tulajdon	nem
2717340	Zalaszentgrót	nyomó vezetékek	Jókai Mór utca	Épület, Építmény	2002	50	56	2052	PE	63	8,8	176 000	98 560	3 520	1 971	Zalaszentgrót Város Önkormányzata	nem
3112059	Zalaszentgrót	nyomó vezetékek	Jókai Mór utca	Épület, Építmény	2002	50	56	2052	PE	63	12,4	248 000	138 880	4 960	2 778	Zalaszentgrót Város Önkormányzata	nem
2717339	Zalaszentgrót	nyomó vezetékek	Malom utca	Épület, Építmény	2002	50	56	2052	PE	63	91,5	1 830 000	1 024 800	36 600	20 496	Zalaszentgrót osztatlan közös tulajdon	nem
2717341	Zalaszentgrót	nyomó vezetékek	Jókai Mór utca	Épület, Építmény	2002	50	56	2052	PE	63	5,9	118 000	66 080	2 360	1 322	Zalaszentgrót Város Önkormányzata	nem
3603350	Zalaszentgrót	nyomó vezetékek	Csáfordi utca	Épület, Építmény	2002	50	56	2052	PE	63	259,7	3 895 500	2 181 480	77 910	43 630	Zalaszentgrót osztatlan közös tulajdon	nem
3603351	Zalaszentgrót	nyomó vezetékek	Csáfordi utca	Épület, Építmény	2002	50	56	2052	PE	63	21,5	322 500	180 600	6 450	3 612	Zalaszentgrót osztatlan közös tulajdon	nem
3112060	Zalaszentgrót	nyomó vezetékek	Jókai Mór utca	Épület, Építmény	2002	50	56	2052	PE	63	111	2 220 000	1 243 200	44 400	24 864	Zalaszentgrót osztatlan közös tulajdon	nem
2712062	Zalabér	nyomó vezetékek	Zala utca	Épület, Építmény	2002	50	56	2052	PE	90	7	175 000	98 000	3 500	1 960	Zalaszentgrót osztatlan közös tulajdon	nem
2712063	Zalabér	nyomó vezetékek	Vasút utca	Épület, Építmény	2002	50	56	2052	PE	90	6,5	162 500	91 000	3 250	1 820	Zalaszentgrót osztatlan közös tulajdon	nem
2712070	Zalaszentgrót	nyomó vezetékek	Nyár utca	Épület, Építmény	2002	50	56	2052	PE	90	31,9	669 900	375 144	13 398	7 503	Zalaszentgrót osztatlan közös tulajdon	nem
2712069	Zalaszentgrót	nyomó vezetékek	Akácfa utca	Épület, Építmény	2002	50	56	2052	PE	90	11	231 000	129 360	4 620	2 587	Zalaszentgrót osztatlan közös tulajdon	nem
2712067	Pakod	nyomó vezetékek	Petőfi Sándor utca	Épület, Építmény	2002	50	56	2052	PE	90	3,2	67 200	37 632	1 344	753	Zalaszentgrót osztatlan közös tulajdon	nem
2712066	Pakod	nyomó vezetékek	Petőfi Sándor utca	Épület, Építmény	2002	50	56	2052	PE	90	3,2	67 200	37 632	1 344	753	Zalaszentgrót osztatlan közös tulajdon	nem
2712068	Zalaszentgrót	nyomó vezetékek	Nyár utca	Épület, Építmény	2002	50	56	2052	PE	90	44,7	938 700	525 672	18 774	10 513	Zalaszentgrót osztatlan közös tulajdon	nem
2712064	Zalabér	nyomó vezetékek	Rákóczi Ferenc utca	Épület, Építmény	2002	50	56	2052	PE	90	101,5	2 537 500	1 421 000	50 750	28 420	Zalaszentgrót osztatlan közös tulajdon	nem
2712065	Pakod	nyomó vezetékek	Petőfi Sándor utca	Épület, Építmény	2002	50	56	2052	PE	90	17,6	369 600	206 976	7 392	4 140	Zalaszentgrót osztatlan közös tulajdon	nem
2717302	Zalaszentgrót	nyomó vezetékek	Szentpéteri utca	Épület, Építmény	2005	50	62	2055	KM-PVC	200	53,1	2 124 000	1 316 880	42 480	26 338	Zalaszentgrót Város Önkormányzata	nem
2714456	Zalaszentgrót	bekötő	Zalaszentgrót, Ady Endr	Épület, Építmény	1970	50	10	2029	b	200	4,6	92 000	9 200	1 840	184	Zalaszentgrót Város Önkormányzata	nem
2714251	Zalaszentgrót	bekötő	Zalaszentgrót, Batthyán	Épület, Építmény	1970	50	10	2029	b	200	1,4	28 000	2 800	560	56	Zalaszentgrót Város Önkormányzata	nem
2714250	Zalaszentgrót	bekötő	Zalaszentgrót, Batthyán	Épület, Építmény	1970	50	10	2029	b	200	1,5	30 000	3 000	600	60	Zalaszentgrót Város Önkormányzata	nem
2714288	Zalaszentgrót	bekötő	Zalaszentgrót, Batthyán	Épület, Építmény	1970	50	10	2029	b	200	1,4	28 000	2 800	560	56	Zalaszentgrót Város Önkormányzata	nem
2714289	Zalaszentgrót	bekötő	Zalaszentgrót, Batthyán	Épület, Építmény	1970	50	10	2029	b	200	1,5	30 000	3 000	600	60	Zalaszentgrót Város Önkormányzata	nem
2714238	Zalaszentgrót	bekötő	Zalaszentgrót, Batthyán	Épület, Építmény	1970	50	10	2029	b	200	6,1	122 000	12 200	2 440	244	Zalaszentgrót Város Önkormányzata	nem
2714245	Zalaszentgrót	bekötő	Zalaszentgrót, Batthyán	Épület, Építmény	1970	50	10	2029	b	200	9,8	196 000	19 600	3 920	392	Zalaszentgrót Város Önkormányzata	nem
2715989	Zalaszentgrót	bekötő	Zalaszentgrót, Batthyán	Épület, Építmény	1970	50	10	2029	b	300	6,7	134 000	13 400	2 680	268	Zalaszentgrót Város Önkormányzata	nem
2714198	Zalaszentgrót	bekötő	Zalaszentgrót, Batthyán	Épület, Építmény	1970	50	10	2029	ac	100	1,9	38 000	3 800	760	76	Zalaszentgrót Város Önkormányzata	nem
2714196	Zalaszentgrót	bekötő	Zalaszentgrót, Batthyán	Épület, Építmény	1970	50	10	2029	ac	100	3,2	64 000	6 400	1 280	128	Zalaszentgrót Város Önkormányzata	nem
2714201	Zalaszentgrót	bekötő	Zalaszentgrót, Batthyán	Épület, Építmény	1970	50	10	2029	ac	100	2,5	50 000	5 000	1 000	100	Zalaszentgrót Város Önkormányzata	nem
2714197	Zalaszentgrót	bekötő	Zalaszentgrót, Batthyán	Épület, Építmény	1970	50	10	2029	ac	100	3	60 000	6 000	1 200	120	Zalaszentgrót Város Önkormányzata	nem
2714200	Zalaszentgrót	bekötő	Zalaszentgrót, Batthyán	Épület, Építmény	1970	50	10	2029	ac	100	2,3	46 000	4 600	920	92	Zalaszentgrót Város Önkormányzata	nem
2714194	Zalaszentgrót	bekötő	Zalaszentgrót, Batthyán	Épület, Építmény	1970	50	10	2029	ac	100	3,5	70 000	7 000	1 400	140	Zalaszentgrót Város Önkormányzata	nem
2714195	Zalaszentgrót	bekötő	Zalaszentgrót, Batthyán	Épület, Építmény	1970	50	10	2029	ac	100	3,2	64 000	6 400	1 280	128	Zalaszentgrót Város Önkormányzata	nem
2714199	Zalaszent																

VAGYONLELTÁR- vezetékek																	
Zalaszentgrót és térsége																	
Gravitációs, nyomó gerinc és bekötő vezetékek - Vonalas víziközműobjektum-csoportok																	
Víziközmű-objektum azonosítása, megnevezése					Állapot jellemzők					Gazdasági jellemzők							
Víziközmű objektum azonosító	Település	Objektum típus	Megnevezés	Szakági bontás	Üzembe helyezés éve	Várható élettartam (év)	Állagmutató (%)	Pótlás várható éve (év)	Anyag	Átmérő	Hossz	Újraelőállítási vagy helyettesítési költség (Ft)	Vagyonérték (Ft.)	ÉCS1 Éves pótlási költség (FT/év)	ÉCS2 Éves elszámolható amortizáció	Tulajdonos	KEHOP beruházás
2714275	Zalaszentgrót	bekötő	Zalaszentgrót, Batthyán	Épület, Építmény	1970	50	10	2029	b	200	7,1	142 000	14 200	2 840	284	Zalaszentgrót Város Önkormányzata	nem
2714276	Zalaszentgrót	bekötő	Zalaszentgrót, Batthyán	Épület, Építmény	1970	50	10	2029	b	200	6,3	126 000	12 600	2 520	252	Zalaszentgrót Város Önkormányzata	nem
3111648	Zalaszentgrót	bekötő	Zalaszentgrót, Dózsa Gő	Épület, Építmény	1970	50	10	2029	b	200	14,7	294 000	29 400	5 880	588	Zalaszentgrót Város Önkormányzata	nem
3111647	Zalaszentgrót	bekötő	Zalaszentgrót, Dózsa Gő	Épület, Építmény	1970	50	10	2029	b	200	3	60 000	6 000	1 200	120	Zalaszentgrót Város Önkormányzata	nem
2714285	Zalaszentgrót	bekötő	Zalaszentgrót, Dózsa Gő	Épület, Építmény	1970	50	10	2029	b	200	7,7	154 000	15 400	3 080	308	Zalaszentgrót Város Önkormányzata	nem
3936767	Zalaszentgrót	bekötő	Zalaszentgrót, Dózsa Gő	Épület, Építmény	1970	50	10	2029	b	200	7,5	150 000	15 000	3 000	300	Zalaszentgrót Város Önkormányzata	nem
2714396	Zalaszentgrót	bekötő	Zalaszentgrót, Dózsa Gő	Épület, Építmény	1970	50	10	2029	b	200	7,2	144 000	14 400	2 880	288	Zalaszentgrót Város Önkormányzata	nem
2714395	Zalaszentgrót	bekötő	Zalaszentgrót, Dózsa Gő	Épület, Építmény	1970	50	10	2029	b	200	6,7	134 000	13 400	2 680	268	Zalaszentgrót Város Önkormányzata	nem
2714284	Zalaszentgrót	bekötő	Zalaszentgrót, Dózsa Gő	Épület, Építmény	1970	50	10	2029	b	200	7,4	148 000	14 800	2 960	296	Zalaszentgrót Város Önkormányzata	nem
2714283	Zalaszentgrót	bekötő	Zalaszentgrót, Dózsa Gő	Épület, Építmény	1970	50	10	2029	b	200	7,2	144 000	14 400	2 880	288	Zalaszentgrót Város Önkormányzata	nem
2714242	Zalaszentgrót	bekötő	Zalaszentgrót, Eötvös Ká	Épület, Építmény	1970	50	10	2029	b	200	8	160 000	16 000	3 200	320	Zalaszentgrót Város Önkormányzata	nem
2714229	Zalaszentgrót	bekötő	Zalaszentgrót, Eötvös Ká	Épület, Építmény	1970	50	10	2029	b	200	5	100 000	10 000	2 000	200	Zalaszentgrót Város Önkormányzata	nem
2714243	Zalaszentgrót	bekötő	Zalaszentgrót, Eötvös Ká	Épület, Építmény	1970	50	10	2029	b	200	4,9	98 000	9 800	1 960	196	Zalaszentgrót Város Önkormányzata	nem
2714219	Zalaszentgrót	bekötő	Zalaszentgrót, Eötvös Ká	Épület, Építmény	1970	50	10	2029	b	200	3,6	72 000	7 200	1 440	144	Zalaszentgrót Város Önkormányzata	nem
2714216	Zalaszentgrót	bekötő	Zalaszentgrót, Eötvös Ká	Épület, Építmény	1970	50	10	2029	b	200	3,2	64 000	6 400	1 280	128	Zalaszentgrót Város Önkormányzata	nem
2714222	Zalaszentgrót	bekötő	Zalaszentgrót, Eötvös Ká	Épület, Építmény	1970	50	10	2029	b	200	4,2	84 000	8 400	1 680	168	Zalaszentgrót Város Önkormányzata	nem
2714231	Zalaszentgrót	bekötő	Zalaszentgrót, Eötvös Ká	Épület, Építmény	1970	50	10	2029	b	200	3	60 000	6 000	1 200	120	Zalaszentgrót Város Önkormányzata	nem
2715985	Zalaszentgrót	bekötő	Zalaszentgrót, Eötvös Ká	Épület, Építmény	1970	50	10	2029	b	300	8	160 000	16 000	3 200	320	Zalaszentgrót Város Önkormányzata	nem
2714234	Zalaszentgrót	bekötő	Zalaszentgrót, Eötvös Ká	Épület, Építmény	1970	50	10	2029	b	200	4,2	84 000	8 400	1 680	168	Zalaszentgrót Város Önkormányzata	nem
2714230	Zalaszentgrót	bekötő	Zalaszentgrót, Eötvös Ká	Épület, Építmény	1970	50	10	2029	b	200	2,6	52 000	5 200	1 040	104	Zalaszentgrót Város Önkormányzata	nem
2714223	Zalaszentgrót	bekötő	Zalaszentgrót, Eötvös Ká	Épület, Építmény	1970	50	10	2029	b	200	2,1	42 000	4 200	840	84	Zalaszentgrót Város Önkormányzata	nem
2714417	Zalaszentgrót	bekötő	Zalaszentgrót, Erzsébet	Épület, Építmény	1970	50	10	2029	b	200	9	180 000	18 000	3 600	360	Zalaszentgrót Város Önkormányzata	nem
2714421	Zalaszentgrót	bekötő	Zalaszentgrót, Erzsébet	Épület, Építmény	1970	50	10	2029	b	200	7,3	146 000	14 600	2 920	292	Zalaszentgrót Város Önkormányzata	nem
2714209	Zalaszentgrót	bekötő	Zalaszentgrót, Erzsébet	Épület, Építmény	1970	50	10	2029	b	200	7,2	144 000	14 400	2 880	288	Zalaszentgrót Város Önkormányzata	nem
2714416	Zalaszentgrót	bekötő	Zalaszentgrót, Erzsébet	Épület, Építmény	1970	50	10	2029	b	200	7,7	154 000	15 400	3 080	308	Zalaszentgrót Város Önkormányzata	nem
2714208	Zalaszentgrót	bekötő	Zalaszentgrót, Erzsébet	Épület, Építmény	1970	50	10	2029	ac	150	4,2	84 000	8 400	1 680	168	Zalaszentgrót Város Önkormányzata	nem
2714206	Zalaszentgrót	bekötő	Zalaszentgrót, Erzsébet	Épület, Építmény	1970	50	10	2029	ac	150	2,9	58 000	5 800	1 160	116	Zalaszentgrót Város Önkormányzata	nem
2714207	Zalaszentgrót	bekötő	Zalaszentgrót, Erzsébet	Épület, Építmény	1970	50	10	2029	ac	150	2,7	54 000	5 400	1 080	108	Zalaszentgrót Város Önkormányzata	nem
2714210	Zalaszentgrót	bekötő	Zalaszentgrót, Erzsébet	Épület, Építmény	1970	50	10	2029	b	200	7,6	152 000	15 200	3 040	304	Zalaszentgrót Város Önkormányzata	nem
2714413	Zalaszentgrót	bekötő	Zalaszentgrót, Erzsébet	Épület, Építmény	1970	50	10	2029	b	200	10,1	202 000	20 200	4 040	404	Zalaszentgrót Város Önkormányzata	nem
3111533	Zalaszentgrót	bekötő	Zalaszentgrót, Erzsébet	Épület, Építmény	1970	50	10	2029	b	200	3	60 000	6 000	1 200	120	Zalaszentgrót Város Önkormányzata	nem
2714423	Zalaszentgrót	bekötő	Zalaszentgrót, Erzsébet	Épület, Építmény	1970	50	10	2029	b	200	2,9	58 000	5 800	1 160	116	Zalaszentgrót Város Önkormányzata	nem
3111532	Zalaszentgrót	bekötő	Zalaszentgrót, Erzsébet	Épület, Építmény	1970	50	10	2029	b	200	2,6	52 000	5 200	1 040	104	Zalaszentgrót Város Önkormányzata	nem
2715639	Zalaszentgrót	bekötő	Zalaszentgrót, Erzsébet	Épület, Építmény	1970	50	10	2029	KM-PVC	110	2,7	54 000	5 400	1 080	108	Zalaszentgrót Város Önkormányzata	nem
2714418	Zalaszentgrót	bekötő	Zalaszentgrót, Erzsébet	Épület, Építmény	1970	50	10	2029	b	200	7,1	142 000	14 200	2 840	284	Zalaszentgrót Város Önkormányzata	nem
2714419	Zalaszentgrót	bekötő	Zalaszentgrót, Erzsébet	Épület, Építmény	1970	50	10	2029	b	200	6,9	138 000	13 800	2 760	276	Zalaszentgrót Város Önkormányzata	nem
2714420	Zalaszentgrót	bekötő	Zalaszentgrót, Erzsébet	Épület, Építmény	1970	50	10	2029	b	200	8	160 000	16 000	3 200	320	Zalaszentgrót Város Önkormányzata	nem
2714244	Zalaszentgrót	bekötő	Zalaszentgrót, Korona u	Épület, Építmény	1970	50	10	2029	b	200	4,2	84 000	8 400	1 680	168	Zalaszentgrót Város Önkormányzata	nem
3932402	Zalaszentgrót	bekötő	Zalaszentgrót, Korona u	Épület, Építmény	1970	50	10	2029	KG-PVC	200	5,1	102 000	10 200	2 040	204	Zalaszentgrót Város Önkormányzata	nem
3932400	Zalaszentgrót	bekötő	Zalaszentgrót, Korona u	Épület, Építmény	1970	50	10	2029	PVC	110	9,8	196 000	19 600	3 920	392	Zalaszentgrót Város Önkormányzata	nem
2714406	Zalaszentgrót	bekötő	Zalaszentgrót, Kossuth I	Épület, Építmény	1970	50	10	2029	b	200	8,1	162 000	16 200	3 240	324	Zalaszentgrót Város Önkormányzata	nem
2714405	Zalaszentgrót	bekötő	Zalaszentgrót, Kossuth I	Épület, Építmény	1970	50	10	2029	b	200	8,3	166 000	16 600	3 320	332	Zalaszentgrót Város Önkormányzata	nem
2714403	Zalaszentgrót	bekötő	Zalaszentgrót, Kossuth I	Épület, Építmény	1970	50	10	2029	b	200	14,5	290 000	29 000	5 800	580	Zalaszentgrót Város Önkormányzata	nem
3111699	Zalaszentgrót	bekötő	Zalaszentgrót, Kossuth I	Épület, Építmény	1970	50	10	2029	b	200	9	180 000	18 000	3 600	360	Zalaszentgrót Város Önkormányzata	nem
3111698	Zalaszentgrót	bekötő	Zalaszentgrót, Kossuth I	Épület, Építmény	1970	50	10	2029	b	200	11,7	234 000	23 400	4 680	468	Zalaszentgrót Város Önkormányzata	nem
2714319	Zalaszentgrót	bekötő	Zalaszentgrót, Kossuth I	Épület, Építmény	1970	50	10	2029	b	200	6,9	138 000	13 800	2 760	276	Zalaszentgrót Város Önkormányzata	nem
2714320	Zalaszentgrót	bekötő	Zalaszentgrót, Kossuth I	Épület, Építmény	1970	50	10	2029	b	200	14,9	298 000	29 800	5 960	596	Zalaszentgrót Város Önkormányzata	nem
2715598	Zalaszentgrót	bekötő	Zalaszentgrót, Kossuth I	Épület, Építmény	1970	50	10	2029	KM-PVC	110	3,4	68 000	6 800	1 360	136	Zalaszentgrót Város Önkormányzata	nem
2714316	Zalaszentgrót	bekötő	Zalaszentgrót														

VAGYONLELTÁR- vezetékek																	
Zalaszentgrót és térsége																	
Gravitációs, nyomó gerinc és bekötő vezetékek - Vonalas víziközműobjektum-csoportok																	
Víziközmű-objektum azonosítása, megnevezése					Állapot jellemzők						Gazdasági jellemzők						
Víziközmű objektum azonosító	Település	Objektum típus	Megnevezés	Szakági bontás	Üzembe helyezés éve	Várható élettartam (év)	Állagmutató (%)	Pótlás várható éve (év)	Anyag	Átmérő	Hossz	Újraelőállítási vagy helyettesítési költség (Ft)	Vagyonérték (Ft.)	ÉCS1 Éves pótlási költség (FT/év)	ÉCS2 Éves elszámolható amortizáció	Tulajdonos	KEHOP beruházás
2714461	Zalaszentgrót	bekötő	Zalaszentgrót, Nefelejcs	Épület, Építmény	1970	50	10	2029	b	200	0,6	12 000	1 200	240	24	Zalaszentgrót Város Önkormányzata	nem
2714217	Zalaszentgrót	bekötő	Zalaszentgrót, PETőfi SÁ	Épület, Építmény	1970	50	10	2029	b	200	2,8	56 000	5 600	1 120	112	Zalaszentgrót Város Önkormányzata	nem
2714511	Zalaszentgrót	bekötő	Zalaszentgrót, Platán té	Épület, Építmény	1970	50	10	2029	KG-PVC	160	3	60 000	6 000	1 200	120	Zalaszentgrót Város Önkormányzata	nem
2714327	Zalaszentgrót	bekötő	Zalaszentgrót, Sportpál	Épület, Építmény	1970	50	10	2029	b	200	5,5	110 000	11 000	2 200	220	Zalaszentgrót Város Önkormányzata	nem
2714330	Zalaszentgrót	bekötő	Zalaszentgrót, Sportpál	Épület, Építmény	1970	50	10	2029	b	200	6	120 000	12 000	2 400	240	Zalaszentgrót Város Önkormányzata	nem
2714326	Zalaszentgrót	bekötő	Zalaszentgrót, Sportpál	Épület, Építmény	1970	50	10	2029	b	200	5,4	108 000	10 800	2 160	216	Zalaszentgrót Város Önkormányzata	nem
2714324	Zalaszentgrót	bekötő	Zalaszentgrót, Sportpál	Épület, Építmény	1970	50	10	2029	b	200	6,4	128 000	12 800	2 560	256	Zalaszentgrót Város Önkormányzata	nem
2714325	Zalaszentgrót	bekötő	Zalaszentgrót, Sportpál	Épület, Építmény	1970	50	10	2029	b	200	5,6	112 000	11 200	2 240	224	Zalaszentgrót Város Önkormányzata	nem
2715792	Zalaszentgrót	bekötő	Zalaszentgrót, Szécheny	Épület, Építmény	1970	50	10	2029	b	200	5,5	110 000	11 000	2 200	220	Zalaszentgrót Város Önkormányzata	nem
2714240	Zalaszentgrót	bekötő	Zalaszentgrót, Szécheny	Épület, Építmény	1970	50	10	2029	b	200	3,2	64 000	6 400	1 280	128	Zalaszentgrót Város Önkormányzata	nem
2714246	Zalaszentgrót	bekötő	Zalaszentgrót, Szécheny	Épület, Építmény	1970	50	10	2029	b	200	1,1	22 000	2 200	440	44	Zalaszentgrót Város Önkormányzata	nem
3111618	Zalaszentgrót	bekötő	Zalaszentgrót, Szécheny	Épület, Építmény	1970	50	10	2029	b	200	5,4	108 000	10 800	2 160	216	Zalaszentgrót Város Önkormányzata	nem
3111617	Zalaszentgrót	bekötő	Zalaszentgrót, Szécheny	Épület, Építmény	1970	50	10	2029	b	200	1,5	30 000	3 000	600	60	Zalaszentgrót Város Önkormányzata	nem
2715987	Zalaszentgrót	bekötő	Zalaszentgrót, Szécheny	Épület, Építmény	1970	50	10	2029	b	300	5,6	112 000	11 200	2 240	224	Zalaszentgrót Város Önkormányzata	nem
2714502	Zalaszentgrót	bekötő	Zalaszentgrót, Szécheny	Épület, Építmény	1970	50	10	2029	KG-PVC	160	7,2	144 000	14 400	2 880	288	Zalaszentgrót Város Önkormányzata	nem
2719468	Zalaszentgrót	bekötő	Zalaszentgrót, Szécheny	Épület, Építmény	1970	50	10	2029	KM-PVC	110	26	520 000	52 000	10 400	1 040	Zalaszentgrót Város Önkormányzata	nem
2719469	Zalaszentgrót	bekötő	Zalaszentgrót, Szécheny	Épület, Építmény	1970	50	10	2029	KM-PVC	110	10,3	206 000	20 600	4 120	412	Zalaszentgrót Város Önkormányzata	nem
2719467	Zalaszentgrót	bekötő	Zalaszentgrót, Szécheny	Épület, Építmény	1970	50	10	2029	KM-PVC	110	10,5	210 000	21 000	4 200	420	Zalaszentgrót Város Önkormányzata	nem
2715986	Zalaszentgrót	bekötő	Zalaszentgrót, Szécheny	Épület, Építmény	1970	50	10	2029	b	300	11,6	232 000	23 200	4 640	464	Zalaszentgrót Város Önkormányzata	nem
2715742	Zalaszentgrót	bekötő	Zalaszentgrót, Szécheny	Épület, Építmény	1970	50	10	2029	ac	300	4,3	86 000	8 600	1 720	172	Zalaszentgrót Város Önkormányzata	nem
2715743	Zalaszentgrót	bekötő	Zalaszentgrót, Szécheny	Épület, Építmény	1970	50	10	2029	ac	300	8,9	178 000	17 800	3 560	356	Zalaszentgrót Város Önkormányzata	nem
2715745	Zalaszentgrót	bekötő	Zalaszentgrót, Szécheny	Épület, Építmény	1970	50	10	2029	ac	300	8,7	174 000	17 400	3 480	348	Zalaszentgrót Város Önkormányzata	nem
2715746	Zalaszentgrót	bekötő	Zalaszentgrót, Szécheny	Épület, Építmény	1970	50	10	2029	ac	300	4,4	88 000	8 800	1 760	176	Zalaszentgrót Város Önkormányzata	nem
2715744	Zalaszentgrót	bekötő	Zalaszentgrót, Szécheny	Épület, Építmény	1970	50	10	2029	ac	300	8,3	166 000	16 600	3 320	332	Zalaszentgrót Város Önkormányzata	nem
2715741	Zalaszentgrót	bekötő	Zalaszentgrót, Szécheny	Épület, Építmény	1970	50	10	2029	ac	300	5,7	114 000	11 400	2 280	228	Zalaszentgrót Város Önkormányzata	nem
2714374	Zalaszentgrót	bekötő	Zalaszentgrót, Szécheny	Épület, Építmény	1970	50	10	2029	b	200	8,5	170 000	17 000	3 400	340	Zalaszentgrót Város Önkormányzata	nem
2714375	Zalaszentgrót	bekötő	Zalaszentgrót, Szécheny	Épület, Építmény	1970	50	10	2029	b	200	4,9	98 000	9 800	1 960	196	Zalaszentgrót Város Önkormányzata	nem
2714373	Zalaszentgrót	bekötő	Zalaszentgrót, Szécheny	Épület, Építmény	1970	50	10	2029	b	200	8,2	164 000	16 400	3 280	328	Zalaszentgrót Város Önkormányzata	nem
2715988	Zalaszentgrót	bekötő	Zalaszentgrót, Szécheny	Épület, Építmény	1970	50	10	2029	b	300	7,2	144 000	14 400	2 880	288	Zalaszentgrót Város Önkormányzata	nem
2714372	Zalaszentgrót	bekötő	Zalaszentgrót, Szécheny	Épület, Építmény	1970	50	10	2029	b	200	5,2	104 000	10 400	2 080	208	Zalaszentgrót Város Önkormányzata	nem
2715729	Zalaszentgrót	bekötő	Zalaszentgrót, Szécheny	Épület, Építmény	1970	50	10	2029	ac	200	4,8	96 000	9 600	1 920	192	Zalaszentgrót Város Önkormányzata	nem
2715723	Zalaszentgrót	bekötő	Zalaszentgrót, Szécheny	Épület, Építmény	1970	50	10	2029	ac	200	8,4	168 000	16 800	3 360	336	Zalaszentgrót Város Önkormányzata	nem
2715990	Zalaszentgrót	bekötő	Zalaszentgrót, Szécheny	Épület, Építmény	1970	50	10	2029	b	300	5	100 000	10 000	2 000	200	Zalaszentgrót Város Önkormányzata	nem
2715991	Zalaszentgrót	bekötő	Zalaszentgrót, Szécheny	Épület, Építmény	1970	50	10	2029	b	300	8,4	168 000	16 800	3 360	336	Zalaszentgrót Város Önkormányzata	nem
3601023	Zalaszentgrót	bekötő	Zalaszentgrót, Szécheny	Épület, Építmény	1970	50	10	2029	b	200	5,5	110 000	11 000	2 200	220	Zalaszentgrót Város Önkormányzata	nem
2714329	Zalaszentgrót	bekötő	Zalaszentgrót, Szécheny	Épület, Építmény	1970	50	10	2029	b	200	8,2	164 000	16 400	3 280	328	Zalaszentgrót Város Önkormányzata	nem
3601019	Zalaszentgrót	bekötő	Zalaszentgrót, Szécheny	Épület, Építmény	1970	50	10	2029	b	200	5,1	102 000	10 200	2 040	204	Zalaszentgrót Város Önkormányzata	nem
2714463	Zalaszentgrót	bekötő	Zalaszentgrót, Szécheny	Épület, Építmény	1970	50	10	2029	b	200	10	200 000	20 000	4 000	400	Zalaszentgrót Város Önkormányzata	nem
2714464	Zalaszentgrót	bekötő	Zalaszentgrót, Szécheny	Épület, Építmény	1970	50	10	2029	b	200	5,3	106 000	10 600	2 120	212	Zalaszentgrót Város Önkormányzata	nem
2714247	Zalaszentgrót	bekötő	Zalaszentgrót, Szécheny	Épület, Építmény	1970	50	10	2029	b	200	1,4	28 000	2 800	560	56	Zalaszentgrót Város Önkormányzata	nem
2714248	Zalaszentgrót	bekötő	Zalaszentgrót, Szécheny	Épület, Építmény	1970	50	10	2029	b	200	1,1	22 000	2 200	440	44	Zalaszentgrót Város Önkormányzata	nem
3601028	Zalaszentgrót	bekötő	Zalaszentgrót, Várrét ut	Épület, Építmény	1970	50	10	2029	b	200	8,1	162 000	16 200	3 240	324	Zalaszentgrót Város Önkormányzata	nem
2714534	Zalaszentgrót	bekötő	Zalaszentgrót, Batthyán	Épület, Építmény	1972	50	10	2029	KG-PVC	160	2,5	50 000	5 000	1 000	100	Zalaszentgrót Város Önkormányzata	nem
2714518	Zalaszentgrót	bekötő	Zalaszentgrót, Batthyán	Épület, Építmény	1972	50	10	2029	KG-PVC	160	2,7	54 000	5 400	1 080	108	Zalaszentgrót Város Önkormányzata	nem
2714536	Zalaszentgrót	bekötő	Zalaszentgrót, Batthyán	Épület, Építmény	1972	50	10	2029	KG-PVC	160	2,4	48 000	4 800	960	96	Zalaszentgrót Város Önkormányzata	nem
2714535	Zalaszentgrót	bekötő	Zalaszentgrót, Batthyán	Épület, Építmény	1972	50	10	2029	KG-PVC	160	2,3	46 000	4 600	920	92	Zalaszentgrót Város Önkormányzata	nem
2714537	Zalaszentgrót	bekötő	Zalaszentgrót, Batthyán	Épület, Építmény	1972	50	10	2029	KG-PVC	160	2,7	54 000	5 400	1 080	108	Zalaszentgrót Város Önkormányzata	nem
2714202	Zalaszentgrót	bekötő	Zalaszentgrót, Batthyán	Épület, Építmény	1972	50	10	2029	ac	150	24,1	482 000	48 200	9 640	964	Zalaszentgrót Város Önkormányzata	nem
2714532	Zalaszentgrót	bekötő	Zalaszentgrót, Batthyán	Épület, Építmény	1972	50	10	2029</									

VAGYONLELTÁR- vezetékek																	
Zalaszentgrót és térsége																	
Gravitációs, nyomó gerinc és bekötő vezetékek - Vonalas víziközműobjektum-csoportok																	
Víziközmű-objektum azonosítása, megnevezése					Állapot jellemzők							Gazdasági jellemzők					
Víziközmű objektum azonosító	Település	Objektum típus	Megnevezés	Szakági bontás	Üzembe helyezés éve	Várható élettartam (év)	Állagmutató (%)	Pótlás várható éve (év)	Anyag	Átmérő	Hossz	Újraelőállítási vagy helyettesítési költség (Ft)	Vagyonérték (Ft.)	ÉCS1 Éves pótlási költség (FT/év)	ÉCS2 Éves elszámolható amortizáció	Tulajdonos	KEHOP beruházás
2715596	Zalaszentgrót	bekötő	Zalaszentgrót, Platán té	Épület, Építmény	1972	50	10	2029	KM-PVC	110	4,3	86 000	8 600	1 720	172	Zalaszentgrót Város Önkormányzata	nem
2714504	Zalaszentgrót	bekötő	Zalaszentgrót, Platán té	Épület, Építmény	1972	50	10	2029	KG-PVC	160	3,1	62 000	6 200	1 240	124	Zalaszentgrót Város Önkormányzata	nem
2714503	Zalaszentgrót	bekötő	Zalaszentgrót, Platán té	Épület, Építmény	1972	50	10	2029	KG-PVC	160	2,8	56 000	5 600	1 120	112	Zalaszentgrót Város Önkormányzata	nem
2714266	Zalaszentgrót	bekötő	Zalaszentgrót, Platán té	Épület, Építmény	1972	50	10	2029	b	200	9,6	192 000	19 200	3 840	384	Zalaszentgrót Város Önkormányzata	nem
2714264	Zalaszentgrót	bekötő	Zalaszentgrót, Platán té	Épület, Építmény	1972	50	10	2029	b	200	6	120 000	12 000	2 400	240	Zalaszentgrót Város Önkormányzata	nem
2714530	Zalaszentgrót	bekötő	Zalaszentgrót, Platán té	Épület, Építmény	1972	50	10	2029	KG-PVC	160	5,4	108 000	10 800	2 160	216	Zalaszentgrót Város Önkormányzata	nem
2714531	Zalaszentgrót	bekötő	Zalaszentgrót, Platán té	Épület, Építmény	1972	50	10	2029	KG-PVC	160	6,4	128 000	12 800	2 560	256	Zalaszentgrót Város Önkormányzata	nem
2714525	Zalaszentgrót	bekötő	Zalaszentgrót, Platán té	Épület, Építmény	1972	50	10	2029	KG-PVC	160	6,5	130 000	13 000	2 600	260	Zalaszentgrót Város Önkormányzata	nem
2714529	Zalaszentgrót	bekötő	Zalaszentgrót, Platán té	Épület, Építmény	1972	50	10	2029	KG-PVC	160	5,4	108 000	10 800	2 160	216	Zalaszentgrót Város Önkormányzata	nem
2714526	Zalaszentgrót	bekötő	Zalaszentgrót, Platán té	Épület, Építmény	1972	50	10	2029	KG-PVC	160	5,4	108 000	10 800	2 160	216	Zalaszentgrót Város Önkormányzata	nem
2714528	Zalaszentgrót	bekötő	Zalaszentgrót, Platán té	Épület, Építmény	1972	50	10	2029	KG-PVC	160	3,4	68 000	6 800	1 360	136	Zalaszentgrót Város Önkormányzata	nem
2714527	Zalaszentgrót	bekötő	Zalaszentgrót, Platán té	Épület, Építmény	1972	50	10	2029	KG-PVC	160	3,2	64 000	6 400	1 280	128	Zalaszentgrót Város Önkormányzata	nem
2714260	Zalaszentgrót	bekötő	Zalaszentgrót, Platán té	Épület, Építmény	1972	50	10	2029	b	200	3,8	76 000	7 600	1 520	152	Zalaszentgrót Város Önkormányzata	nem
2714262	Zalaszentgrót	bekötő	Zalaszentgrót, Platán té	Épület, Építmény	1972	50	10	2029	b	200	3,7	74 000	7 400	1 480	148	Zalaszentgrót Város Önkormányzata	nem
2714263	Zalaszentgrót	bekötő	Zalaszentgrót, Platán té	Épület, Építmény	1972	50	10	2029	b	200	3,5	70 000	7 000	1 400	140	Zalaszentgrót Város Önkormányzata	nem
2714261	Zalaszentgrót	bekötő	Zalaszentgrót, Platán té	Épület, Építmény	1972	50	10	2029	b	200	3,3	66 000	6 600	1 320	132	Zalaszentgrót Város Önkormányzata	nem
2714252	Zalaszentgrót	bekötő	Zalaszentgrót, Platán té	Épület, Építmény	1972	50	10	2029	b	200	3,4	68 000	6 800	1 360	136	Zalaszentgrót Város Önkormányzata	nem
2715597	Zalaszentgrót	bekötő	Zalaszentgrót, Platán té	Épület, Építmény	1972	50	10	2029	KM-PVC	110	4,1	82 000	8 200	1 640	164	Zalaszentgrót Város Önkormányzata	nem
2714265	Zalaszentgrót	bekötő	Zalaszentgrót, Platán té	Épület, Építmény	1972	50	10	2029	b	200	5,7	114 000	11 400	2 280	228	Zalaszentgrót Város Önkormányzata	nem
2714516	Zalaszentgrót	bekötő	Zalaszentgrót, Szécheny	Épület, Építmény	1972	50	10	2029	KG-PVC	160	5,9	118 000	11 800	2 360	236	Zalaszentgrót Város Önkormányzata	nem
2714453	Zalaszentgrót	bekötő	Zalaszentgrót, Batthyán	Épület, Építmény	1974	50	10	2029	b	200	5,5	110 000	11 000	2 200	220	Zalaszentgrót Város Önkormányzata	nem
2715992	Zalaszentgrót	bekötő	Zalaszentgrót, Batthyán	Épület, Építmény	1974	50	10	2029	b	300	4,9	98 000	9 800	1 960	196	Zalaszentgrót Város Önkormányzata	nem
2715641	Zalaszentgrót	bekötő	Zalaszentgrót, Batthyán	Épület, Építmény	1974	50	10	2029	KM-PVC	110	2,8	56 000	5 600	1 120	112	Zalaszentgrót Város Önkormányzata	nem
2715747	Zalaszentgrót	bekötő	Zalaszentgrót, Ifjúság ut	Épület, Építmény	1974	50	10	2029	ac	300	10,2	204 000	20 400	4 080	408	Zalaszentgrót Város Önkormányzata	nem
2714442	Zalaszentgrót	bekötő	Zalaszentgrót, Ifjúság ut	Épület, Építmény	1974	50	10	2029	b	200	7,8	156 000	15 600	3 120	312	Zalaszentgrót Város Önkormányzata	nem
2714441	Zalaszentgrót	bekötő	Zalaszentgrót, Ifjúság ut	Épület, Építmény	1974	50	10	2029	b	200	11,1	222 000	22 200	4 440	444	Zalaszentgrót Város Önkormányzata	nem
2714443	Zalaszentgrót	bekötő	Zalaszentgrót, Ifjúság ut	Épület, Építmény	1974	50	10	2029	b	200	13,2	264 000	26 400	5 280	528	Zalaszentgrót Város Önkormányzata	nem
3111650	Zalaszentgrót	bekötő	Zalaszentgrót, Csány Lái	Épület, Építmény	1977	50	10	2029	ac	150	16,5	330 000	33 000	6 600	660	Zalaszentgrót Város Önkormányzata	nem
3111649	Zalaszentgrót	bekötő	Zalaszentgrót, Csány Lái	Épület, Építmény	1977	50	10	2029	ac	150	14,3	286 000	28 600	5 720	572	Zalaszentgrót Város Önkormányzata	nem
2714273	Zalaszentgrót	bekötő	Zalaszentgrót, Csány Lái	Épület, Építmény	1977	50	10	2029	b	200	2	40 000	4 000	800	80	Zalaszentgrót Város Önkormányzata	nem
2714287	Zalaszentgrót	bekötő	Zalaszentgrót, Csány Lái	Épület, Építmény	1977	50	10	2029	b	200	1,8	36 000	3 600	720	72	Zalaszentgrót Város Önkormányzata	nem
2714278	Zalaszentgrót	bekötő	Zalaszentgrót, Csány Lái	Épület, Építmény	1977	50	10	2029	b	200	7,6	152 000	15 200	3 040	304	Zalaszentgrót Város Önkormányzata	nem
2714272	Zalaszentgrót	bekötő	Zalaszentgrót, Csány Lái	Épület, Építmény	1977	50	10	2029	b	200	6,9	138 000	13 800	2 760	276	Zalaszentgrót Város Önkormányzata	nem
2714538	Zalaszentgrót	bekötő	Zalaszentgrót, Dózsa Gő	Épület, Építmény	1977	50	10	2029	KG-PVC	160	3	60 000	6 000	1 200	120	Zalaszentgrót Város Önkormányzata	nem
2714539	Zalaszentgrót	bekötő	Zalaszentgrót, Dózsa Gő	Épület, Építmény	1977	50	10	2029	KG-PVC	160	3,1	62 000	6 200	1 240	124	Zalaszentgrót Város Önkormányzata	nem
2714540	Zalaszentgrót	bekötő	Zalaszentgrót, Dózsa Gő	Épület, Építmény	1977	50	10	2029	KG-PVC	160	6,6	132 000	13 200	2 640	264	Zalaszentgrót Város Önkormányzata	nem
2719475	Zalaszentgrót	bekötő	Zalaszentgrót, Eötvös Ká	Épület, Építmény	1977	50	10	2029	KG-PVC	160	5,4	108 000	10 800	2 160	216	Zalaszentgrót Város Önkormányzata	nem
2719474	Zalaszentgrót	bekötő	Zalaszentgrót, Eötvös Ká	Épület, Építmény	1977	50	10	2029	KG-PVC	160	3,5	70 000	7 000	1 400	140	Zalaszentgrót Város Önkormányzata	nem
2714495	Zalaszentgrót	bekötő	Zalaszentgrót, Eötvös Ká	Épület, Építmény	1977	50	10	2029	KG-PVC	160	8,1	162 000	16 200	3 240	324	Zalaszentgrót Város Önkormányzata	nem
2715592	Zalaszentgrót	bekötő	Zalaszentgrót, Eötvös Ká	Épület, Építmény	1977	50	10	2029	KM-PVC	110	3,8	76 000	7 600	1 520	152	Zalaszentgrót Város Önkormányzata	nem
2715593	Zalaszentgrót	bekötő	Zalaszentgrót, Eötvös Ká	Épület, Építmény	1977	50	10	2029	KM-PVC	110	4,5	90 000	9 000	1 800	180	Zalaszentgrót Város Önkormányzata	nem
2714221	Zalaszentgrót	bekötő	Zalaszentgrót, Eötvös Ká	Épület, Építmény	1977	50	10	2029	b	200	0,9	18 000	1 800	360	36	Zalaszentgrót Város Önkormányzata	nem
2714233	Zalaszentgrót	bekötő	Zalaszentgrót, Eötvös Ká	Épület, Építmény	1977	50	10	2029	b	200	1,8	36 000	3 600	720	72	Zalaszentgrót Város Önkormányzata	nem
2714226	Zalaszentgrót	bekötő	Zalaszentgrót, Eötvös Ká	Épület, Építmény	1977	50	10	2029	b	200	0,6	12 000	1 200	240	24	Zalaszentgrót Város Önkormányzata	nem
2714232	Zalaszentgrót	bekötő	Zalaszentgrót, Eötvös Ká	Épület, Építmény	1977	50	10	2029	b	200	5,3	106 000	10 600	2 120	212	Zalaszentgrót Város Önkormányzata	nem
2714227	Zalaszentgrót	bekötő	Zalaszentgrót, Eötvös Ká	Épület, Építmény	1977	50	10	2029	b	200	0,7	14 000	1 400	280	28	Zalaszentgrót Város Önkormányzata	nem
2714236	Zalaszentgrót	bekötő	Zalaszentgrót, Eötvös Ká	Épület, Építmény	1977	50	10	2029	b	200	1,3	26 000	2 600	520	52	Zalaszentgrót Város Önkormányzata	nem
2714225	Zalaszentgrót	bekötő	Zalaszentgrót, Eötvös Ká	Épület, Építmény	1977	50	10	2029	b	200	0,8	16 000	1 600	320	32	Zalaszentgrót Város Önkormányzata	nem

VAGYONLELTÁR- vezetékek																	
Zalaszentgrót és térsége																	
Gravitációs, nyomó gerinc és bekötő vezetékek - Vonalas víziközműobjektum-csoportok																	
Víziközmű-objektum azonosítása, megnevezése					Állapot jellemzők					Gazdasági jellemzők							
Víziközmű objektum azonosító	Település	Objektum típus	Megnevezés	Szakági bontás	Üzembe helyezés éve	Várható élettartam (év)	Állagmutató (%)	Pótlás várható éve (év)	Anyag	Átmérő	Hossz	Újraelőállítási vagy helyettesítési költség (Ft)	Vagyonérték (Ft.)	ÉCS1 Éves pótlási költség (FT/év)	ÉCS2 Éves elszámolható amortizáció	Tulajdonos	KEHOP beruházás
2714400	Zalaszentgrót	bekötő	Zalaszentgrót, Kinizsi té	Épület, Építmény	1977	50	10	2029	b	200	2,4	48 000	4 800	960	96	Zalaszentgrót Város Önkormányzata	nem
2715633	Zalaszentgrót	bekötő	Zalaszentgrót, Kinizsi té	Épület, Építmény	1977	50	10	2029	KM-PVC	110	19,2	384 000	38 400	7 680	768	Zalaszentgrót Város Önkormányzata	nem
2714407	Zalaszentgrót	bekötő	Zalaszentgrót, Kinizsi té	Épület, Építmény	1977	50	10	2029	b	200	3,5	70 000	7 000	1 400	140	Zalaszentgrót Város Önkormányzata	nem
2714408	Zalaszentgrót	bekötő	Zalaszentgrót, Kinizsi té	Épület, Építmény	1977	50	10	2029	b	200	2,8	56 000	5 600	1 120	112	Zalaszentgrót Város Önkormányzata	nem
2714410	Zalaszentgrót	bekötő	Zalaszentgrót, Kinizsi té	Épület, Építmény	1977	50	10	2029	b	200	1,8	36 000	3 600	720	72	Zalaszentgrót Város Önkormányzata	nem
2714412	Zalaszentgrót	bekötő	Zalaszentgrót, Kinizsi té	Épület, Építmény	1977	50	10	2029	b	200	3,7	74 000	7 400	1 480	148	Zalaszentgrót Város Önkormányzata	nem
2714411	Zalaszentgrót	bekötő	Zalaszentgrót, Kinizsi té	Épület, Építmény	1977	50	10	2029	b	200	2,2	44 000	4 400	880	88	Zalaszentgrót Város Önkormányzata	nem
2714224	Zalaszentgrót	bekötő	Zalaszentgrót, Kinizsi té	Épület, Építmény	1977	50	10	2029	b	200	2,3	46 000	4 600	920	92	Zalaszentgrót Város Önkormányzata	nem
2714389	Zalaszentgrót	bekötő	Zalaszentgrót, Kinizsi té	Épület, Építmény	1977	50	10	2029	b	200	2,1	42 000	4 200	840	84	Zalaszentgrót Város Önkormányzata	nem
2714391	Zalaszentgrót	bekötő	Zalaszentgrót, Kinizsi té	Épület, Építmény	1977	50	10	2029	b	200	2,7	54 000	5 400	1 080	108	Zalaszentgrót Város Önkormányzata	nem
2714390	Zalaszentgrót	bekötő	Zalaszentgrót, Kinizsi té	Épület, Építmény	1977	50	10	2029	b	200	2,6	52 000	5 200	1 040	104	Zalaszentgrót Város Önkormányzata	nem
2714237	Zalaszentgrót	bekötő	Zalaszentgrót, Batthyán	Épület, Építmény	1986	50	12	2030	b	200	4	80 000	9 600	1 600	192	Zalaszentgrót Város Önkormányzata	nem
2714249	Zalaszentgrót	bekötő	Zalaszentgrót, Batthyán	Épület, Építmény	1986	50	12	2030	b	200	1,7	34 000	4 080	680	82	Zalaszentgrót Város Önkormányzata	nem
2715706	Zalaszentgrót	bekötő	Zalaszentgrót, Batthyán	Épület, Építmény	1986	50	12	2030	ac	200	11,3	226 000	27 120	4 520	542	Zalaszentgrót Város Önkormányzata	nem
3112065	Zalaszentgrót	bekötő	Zalaszentgrót, Imre utcá	Épület, Építmény	1986	50	12	2030	ac	200	21	420 000	50 400	8 400	1 008	Zalaszentgrót Város Önkormányzata	nem
3112066	Zalaszentgrót	bekötő	Zalaszentgrót, Imre utcá	Épület, Építmény	1986	50	12	2030	ac	200	3,6	72 000	8 640	1 440	173	Zalaszentgrót Város Önkormányzata	nem
2715727	Zalaszentgrót	bekötő	Zalaszentgrót, Imre utcá	Épület, Építmény	1986	50	12	2030	ac	200	6,5	130 000	15 600	2 600	312	Zalaszentgrót Város Önkormányzata	nem
3601033	Zalaszentgrót	bekötő	Zalaszentgrót, Imre utcá	Épület, Építmény	1986	50	12	2030	KG-PVC	160	5,8	116 000	13 920	2 320	278	Zalaszentgrót Város Önkormányzata	nem
2714321	Zalaszentgrót	bekötő	Zalaszentgrót, Imre utcá	Épület, Építmény	1986	50	12	2030	b	200	1,9	38 000	4 560	760	91	Zalaszentgrót Város Önkormányzata	nem
3601035	Zalaszentgrót	bekötő	Zalaszentgrót, Imre utcá	Épület, Építmény	1986	50	12	2030	KG-PVC	160	6	120 000	14 400	2 400	288	Zalaszentgrót Város Önkormányzata	nem
2714304	Zalaszentgrót	bekötő	Zalaszentgrót, Kossuth I	Épület, Építmény	1986	50	12	2030	b	200	5	100 000	12 000	2 000	240	Zalaszentgrót Város Önkormányzata	nem
2714303	Zalaszentgrót	bekötő	Zalaszentgrót, Kossuth I	Épület, Építmény	1986	50	12	2030	b	200	10,8	216 000	25 920	4 320	518	Zalaszentgrót Város Önkormányzata	nem
2714452	Zalaszentgrót	bekötő	Zalaszentgrót, Május 1.	Épület, Építmény	1986	50	12	2030	b	200	1,6	32 000	3 840	640	77	Zalaszentgrót Város Önkormányzata	nem
2714451	Zalaszentgrót	bekötő	Zalaszentgrót, Május 1.	Épület, Építmény	1986	50	12	2030	b	200	1,5	30 000	3 600	600	72	Zalaszentgrót Város Önkormányzata	nem
2714450	Zalaszentgrót	bekötő	Zalaszentgrót, Május 1.	Épület, Építmény	1986	50	12	2030	b	200	3,7	74 000	8 880	1 480	178	Zalaszentgrót Város Önkormányzata	nem
2714448	Zalaszentgrót	bekötő	Zalaszentgrót, Május 1.	Épület, Építmény	1986	50	12	2030	b	200	4	80 000	9 600	1 600	192	Zalaszentgrót Város Önkormányzata	nem
2714444	Zalaszentgrót	bekötő	Zalaszentgrót, Május 1.	Épület, Építmény	1986	50	12	2030	b	200	2	40 000	4 800	800	96	Zalaszentgrót Város Önkormányzata	nem
2714449	Zalaszentgrót	bekötő	Zalaszentgrót, Május 1.	Épület, Építmény	1986	50	12	2030	b	200	3,5	70 000	8 400	1 400	168	Zalaszentgrót Város Önkormányzata	nem
2714447	Zalaszentgrót	bekötő	Zalaszentgrót, Május 1.	Épület, Építmény	1986	50	12	2030	b	200	3,8	76 000	9 120	1 520	182	Zalaszentgrót Város Önkormányzata	nem
2715923	Zalaszentgrót	bekötő	Zalaszentgrót, Mező Fej	Épület, Építmény	1986	50	12	2030	b	200	10,1	202 000	24 240	4 040	485	Zalaszentgrót Város Önkormányzata	nem
2715951	Zalaszentgrót	bekötő	Zalaszentgrót, Mező Fej	Épület, Építmény	1986	50	12	2030	b	200	6,8	136 000	16 320	2 720	326	Zalaszentgrót Város Önkormányzata	nem
2715948	Zalaszentgrót	bekötő	Zalaszentgrót, Mező Fej	Épület, Építmény	1986	50	12	2030	b	200	9	180 000	21 600	3 600	432	Zalaszentgrót Város Önkormányzata	nem
2715949	Zalaszentgrót	bekötő	Zalaszentgrót, Mező Fej	Épület, Építmény	1986	50	12	2030	b	200	7,4	148 000	17 760	2 960	355	Zalaszentgrót Város Önkormányzata	nem
2715947	Zalaszentgrót	bekötő	Zalaszentgrót, Mező Fej	Épület, Építmény	1986	50	12	2030	b	200	7,7	154 000	18 480	3 080	370	Zalaszentgrót Város Önkormányzata	nem
2715946	Zalaszentgrót	bekötő	Zalaszentgrót, Mező Fej	Épület, Építmény	1986	50	12	2030	b	200	12,3	246 000	29 520	4 920	590	Zalaszentgrót Város Önkormányzata	nem
2715935	Zalaszentgrót	bekötő	Zalaszentgrót, Mező Fej	Épület, Építmény	1986	50	12	2030	b	200	7,4	148 000	17 760	2 960	355	Zalaszentgrót Város Önkormányzata	nem
2715945	Zalaszentgrót	bekötő	Zalaszentgrót, Mező Fej	Épület, Építmény	1986	50	12	2030	b	200	10,6	212 000	25 440	4 240	509	Zalaszentgrót Város Önkormányzata	nem
2715944	Zalaszentgrót	bekötő	Zalaszentgrót, Mező Fej	Épület, Építmény	1986	50	12	2030	b	200	7,1	142 000	17 040	2 840	341	Zalaszentgrót Város Önkormányzata	nem
2715960	Zalaszentgrót	bekötő	Zalaszentgrót, Mező Fej	Épület, Építmény	1986	50	12	2030	b	200	9,4	188 000	22 560	3 760	451	Zalaszentgrót Város Önkormányzata	nem
2715943	Zalaszentgrót	bekötő	Zalaszentgrót, Mező Fej	Épület, Építmény	1986	50	12	2030	b	200	9,9	198 000	23 760	3 960	475	Zalaszentgrót Város Önkormányzata	nem
2715919	Zalaszentgrót	bekötő	Zalaszentgrót, Mező Fej	Épület, Építmény	1986	50	12	2030	b	200	7,3	146 000	17 520	2 920	350	Zalaszentgrót Város Önkormányzata	nem
2715942	Zalaszentgrót	bekötő	Zalaszentgrót, Mező Fej	Épület, Építmény	1986	50	12	2030	b	200	7,2	144 000	17 280	2 880	346	Zalaszentgrót Város Önkormányzata	nem
2715941	Zalaszentgrót	bekötő	Zalaszentgrót, Mező Fej	Épület, Építmény	1986	50	12	2030	b	200	9,4	188 000	22 560	3 760	451	Zalaszentgrót Város Önkormányzata	nem
2715936	Zalaszentgrót	bekötő	Zalaszentgrót, Mező Fej	Épület, Építmény	1986	50	12	2030	b	200	7	140 000	16 800	2 800	336	Zalaszentgrót Város Önkormányzata	nem
2715940	Zalaszentgrót	bekötő	Zalaszentgrót, Mező Fej	Épület, Építmény	1986	50	12	2030	b	200	9,8	196 000	23 520	3 920	470	Zalaszentgrót Város Önkormányzata	nem
2715939	Zalaszentgrót	bekötő	Zalaszentgrót, Mező Fej	Épület, Építmény	1986	50	12	2030	b	200	7,3	146 000	17 520	2 920	350	Zalaszentgrót Város Önkormányzata	nem
2715938	Zalaszentgrót	bekötő	Zalaszentgrót, Mező Fej	Épület, Építmény	1986	50	12	2030	b	200	9,1	182 000	21 840	3 640	437	Zalaszentgrót Város Önkormányzata	nem
2715956	Zalaszentgrót	bekötő	Zalaszentgrót, Mező Fej	Épület, Építmény	1986	50	12	2030	b	200	7	140 000	16 800	2 800	336	Zalaszentgrót Város Önkormányzata	nem
2715937	Zalaszentgrót	bekötő	Zalaszentgrót, Mező Fej	Épület, Építmény	1986	50	12	2030	b	200	9						

VAGYONLELTÁR- vezetékek																	
Zalaszentgrót és térsége																	
Gravitációs, nyomó gerinc és bekötő vezetékek - Vonalas víziközműobjektum-csoportok																	
Víziközmű-objektum azonosítása, megnevezése					Állapot jellemzők						Gazdasági jellemzők						
Víziközmű objektum azonosító	Település	Objektum típus	Megnevezés	Szakági bontás	Üzembe helyezés éve	Várható élettartam (év)	Állagmutató (%)	Pótlás várható éve (év)	Anyag	Átmérő	Hossz	Újraelőállítási vagy helyettesítési költség (Ft)	Vagyonérték (Ft.)	ÉCS1 Éves pótlási költség (FT/év)	ÉCS2 Éves elszámolható amortizáció	Tulajdonos	KEHOP beruházás
2715705	Zalaszentgrót	bekötő	Zalaszentgrót, Rákóczi R	Épület, Építmény	1986	50	12	2030	ac	200	5,9	118 000	14 160	2 360	283	Zalaszentgrót Város Önkormányzata	nem
2715704	Zalaszentgrót	bekötő	Zalaszentgrót, Rákóczi R	Épület, Építmény	1986	50	12	2030	ac	200	5	100 000	12 000	2 000	240	Zalaszentgrót Város Önkormányzata	nem
2715725	Zalaszentgrót	bekötő	Zalaszentgrót, Rákóczi R	Épület, Építmény	1986	50	12	2030	ac	200	4,4	88 000	10 560	1 760	211	Zalaszentgrót Város Önkormányzata	nem
2715728	Zalaszentgrót	bekötő	Zalaszentgrót, Rákóczi R	Épület, Építmény	1986	50	12	2030	ac	200	5,8	116 000	13 920	2 320	278	Zalaszentgrót Város Önkormányzata	nem
3601044	Zalaszentgrót	bekötő	Zalaszentgrót, Rákóczi R	Épület, Építmény	1986	50	12	2030	KG-PVC	160	10,4	208 000	24 960	4 160	499	Zalaszentgrót Város Önkormányzata	nem
2715703	Zalaszentgrót	bekötő	Zalaszentgrót, Szécheny	Épület, Építmény	1986	50	12	2030	ac	200	5,2	104 000	12 480	2 080	250	Zalaszentgrót Város Önkormányzata	nem
2715726	Zalaszentgrót	bekötő	Zalaszentgrót, Szécheny	Épület, Építmény	1986	50	12	2030	ac	200	6,3	126 000	15 120	2 520	302	Zalaszentgrót Város Önkormányzata	nem
2715702	Zalaszentgrót	bekötő	Zalaszentgrót, Szécheny	Épület, Építmény	1986	50	12	2030	ac	200	5,1	102 000	12 240	2 040	245	Zalaszentgrót Város Önkormányzata	nem
3601040	Zalaszentgrót	bekötő	Zalaszentgrót, Szécheny	Épület, Építmény	1986	50	12	2030	KG-PVC	160	6,7	134 000	16 080	2 680	322	Zalaszentgrót Város Önkormányzata	nem
3601039	Zalaszentgrót	bekötő	Zalaszentgrót, Szécheny	Épület, Építmény	1986	50	12	2030	KG-PVC	160	8,8	176 000	21 120	3 520	422	Zalaszentgrót Város Önkormányzata	nem
2715505	Zalaszentgrót	bekötő	Zalaszentgrót, Szécheny	Épület, Építmény	1986	50	12	2030	KG-PVC	160	4,8	96 000	11 520	1 920	230	Zalaszentgrót Város Önkormányzata	nem
2715724	Zalaszentgrót	bekötő	Zalaszentgrót, Szécheny	Épület, Építmény	1986	50	12	2030	ac	200	4,6	92 000	11 040	1 840	221	Zalaszentgrót Város Önkormányzata	nem
2715503	Zalaszentgrót	bekötő	Zalaszentgrót, Szécheny	Épület, Építmény	1986	50	12	2030	KG-PVC	160	19,5	390 000	46 800	7 800	936	Zalaszentgrót Város Önkormányzata	nem
2714300	Zalaszentgrót	bekötő	Zalaszentgrót, Szentpét	Épület, Építmény	1986	50	12	2030	b	200	5,2	104 000	12 480	2 080	250	Zalaszentgrót Város Önkormányzata	nem
2714299	Zalaszentgrót	bekötő	Zalaszentgrót, Szentpét	Épület, Építmény	1986	50	12	2030	b	200	11,7	234 000	28 080	4 680	562	Zalaszentgrót Város Önkormányzata	nem
2714309	Zalaszentgrót	bekötő	Zalaszentgrót, Szentpét	Épület, Építmény	1986	50	12	2030	b	200	11,6	232 000	27 840	4 640	557	Zalaszentgrót Város Önkormányzata	nem
2714310	Zalaszentgrót	bekötő	Zalaszentgrót, Szentpét	Épület, Építmény	1986	50	12	2030	b	200	10,4	208 000	24 960	4 160	499	Zalaszentgrót Város Önkormányzata	nem
2714308	Zalaszentgrót	bekötő	Zalaszentgrót, Szentpét	Épület, Építmény	1986	50	12	2030	b	200	7,4	148 000	17 760	2 960	355	Zalaszentgrót Város Önkormányzata	nem
2714383	Zalaszentgrót	bekötő	Zalaszentgrót, Szentpét	Épület, Építmény	1986	50	12	2030	b	200	10,7	214 000	25 680	4 280	514	Zalaszentgrót Város Önkormányzata	nem
2714313	Zalaszentgrót	bekötő	Zalaszentgrót, Szentpét	Épület, Építmény	1986	50	12	2030	b	200	10,6	212 000	25 440	4 240	509	Zalaszentgrót Város Önkormányzata	nem
2714307	Zalaszentgrót	bekötő	Zalaszentgrót, Szentpét	Épület, Építmény	1986	50	12	2030	b	200	5,4	108 000	12 960	2 160	259	Zalaszentgrót Város Önkormányzata	nem
2714302	Zalaszentgrót	bekötő	Zalaszentgrót, Szentpét	Épület, Építmény	1986	50	12	2030	b	200	11,4	228 000	27 360	4 560	547	Zalaszentgrót Város Önkormányzata	nem
2714386	Zalaszentgrót	bekötő	Zalaszentgrót, Szentpét	Épület, Építmény	1986	50	12	2030	b	200	11	220 000	26 400	4 400	528	Zalaszentgrót Város Önkormányzata	nem
2714385	Zalaszentgrót	bekötő	Zalaszentgrót, Szentpét	Épület, Építmény	1986	50	12	2030	b	200	5,3	106 000	12 720	2 120	254	Zalaszentgrót Város Önkormányzata	nem
2714384	Zalaszentgrót	bekötő	Zalaszentgrót, Szentpét	Épület, Építmény	1986	50	12	2030	b	200	10,6	212 000	25 440	4 240	509	Zalaszentgrót Város Önkormányzata	nem
2714382	Zalaszentgrót	bekötő	Zalaszentgrót, Szentpét	Épület, Építmény	1986	50	12	2030	b	200	11,4	228 000	27 360	4 560	547	Zalaszentgrót Város Önkormányzata	nem
2714387	Zalaszentgrót	bekötő	Zalaszentgrót, Szentpét	Épület, Építmény	1986	50	12	2030	b	200	5,3	106 000	12 720	2 120	254	Zalaszentgrót Város Önkormányzata	nem
2714381	Zalaszentgrót	bekötő	Zalaszentgrót, Szentpét	Épület, Építmény	1986	50	12	2030	b	200	4,9	98 000	11 760	1 960	235	Zalaszentgrót Város Önkormányzata	nem
2714378	Zalaszentgrót	bekötő	Zalaszentgrót, Szentpét	Épület, Építmény	1986	50	12	2030	b	200	11,3	226 000	27 120	4 520	542	Zalaszentgrót Város Önkormányzata	nem
2714305	Zalaszentgrót	bekötő	Zalaszentgrót, Szentpét	Épület, Építmény	1986	50	12	2030	b	200	4,9	98 000	11 760	1 960	235	Zalaszentgrót Város Önkormányzata	nem
2714379	Zalaszentgrót	bekötő	Zalaszentgrót, Szentpét	Épület, Építmény	1986	50	12	2030	b	200	7	140 000	16 800	2 800	336	Zalaszentgrót Város Önkormányzata	nem
2714377	Zalaszentgrót	bekötő	Zalaszentgrót, Szentpét	Épület, Építmény	1986	50	12	2030	b	200	11,3	226 000	27 120	4 520	542	Zalaszentgrót Város Önkormányzata	nem
2714380	Zalaszentgrót	bekötő	Zalaszentgrót, Szentpét	Épület, Építmény	1986	50	12	2030	b	200	6,1	122 000	14 640	2 440	293	Zalaszentgrót Város Önkormányzata	nem
2714211	Zalaszentgrót	bekötő	Zalaszentgrót, Szentpét	Épület, Építmény	1986	50	12	2030	b	200	12,5	250 000	30 000	5 000	600	Zalaszentgrót Város Önkormányzata	nem
2714376	Zalaszentgrót	bekötő	Zalaszentgrót, Szentpét	Épület, Építmény	1986	50	12	2030	b	200	6	120 000	14 400	2 400	288	Zalaszentgrót Város Önkormányzata	nem
2714297	Zalaszentgrót	bekötő	Zalaszentgrót, Szentpét	Épület, Építmény	1986	50	12	2030	b	200	11	220 000	26 400	4 400	528	Zalaszentgrót Város Önkormányzata	nem
2714306	Zalaszentgrót	bekötő	Zalaszentgrót, Szentpét	Épület, Építmény	1986	50	12	2030	b	200	10,9	218 000	26 160	4 360	523	Zalaszentgrót Város Önkormányzata	nem
2714212	Zalaszentgrót	bekötő	Zalaszentgrót, Szentpét	Épület, Építmény	1986	50	12	2030	b	200	6	120 000	14 400	2 400	288	Zalaszentgrót Város Önkormányzata	nem
2714294	Zalaszentgrót	bekötő	Zalaszentgrót, Szentpét	Épület, Építmény	1986	50	12	2030	b	200	11,1	222 000	26 640	4 440	533	Zalaszentgrót Város Önkormányzata	nem
2714296	Zalaszentgrót	bekötő	Zalaszentgrót, Szentpét	Épület, Építmény	1986	50	12	2030	b	200	6	120 000	14 400	2 400	288	Zalaszentgrót Város Önkormányzata	nem
2714295	Zalaszentgrót	bekötő	Zalaszentgrót, Szentpét	Épület, Építmény	1986	50	12	2030	b	200	11,1	222 000	26 640	4 440	533	Zalaszentgrót Város Önkormányzata	nem
2714293	Zalaszentgrót	bekötő	Zalaszentgrót, Szentpét	Épület, Építmény	1986	50	12	2030	b	200	7,2	144 000	17 280	2 880	346	Zalaszentgrót Város Önkormányzata	nem
2714298	Zalaszentgrót	bekötő	Zalaszentgrót, Szentpét	Épület, Építmény	1986	50	12	2030	b	200	12	240 000	28 800	4 800	576	Zalaszentgrót Város Önkormányzata	nem
2714292	Zalaszentgrót	bekötő	Zalaszentgrót, Szentpét	Épület, Építmény	1986	50	12	2030	b	200	6	120 000	14 400	2 400	288	Zalaszentgrót Város Önkormányzata	nem
2714291	Zalaszentgrót	bekötő	Zalaszentgrót, Szentpét	Épület, Építmény	1986	50	12	2030	b	200	5,5	110 000	13 200	2 200	264	Zalaszentgrót Város Önkormányzata	nem
2714290	Zalaszentgrót	bekötő	Zalaszentgrót, Szentpét	Épület, Építmény	1986	50	12	2030	b	200	4,9	98 000	11 760	1 960	235	Zalaszentgrót Város Önkormányzata	nem
2714301	Zalaszentgrót	bekötő	Zalaszentgrót, Szentpét	Épület, Építmény	1986	50	12	2030	b	200	11,3	226 000	27 120	4 520	542	Zalaszentgrót Város Önkormányzata	nem
2714312	Zalaszentgrót	bekötő	Zalaszentgrót, Szentpét	Épület, Építmény	1986	50	12	2030	b	200	4,						

VAGYONLELTÁR- vezetékek																	
Zalaszentgrót és térsége																	
Gravitációs, nyomó gerinc és bekötő vezetékek - Vonalas víziközműobjektum-csoportok																	
Víziközmű-objektum azonosítása, megnevezése					Állapot jellemzők					Gazdasági jellemzők							
Víziközmű objektum azonosító	Település	Objektum típus	Megnevezés	Szakági bontás	Üzembe helyezés éve	Várható élettartam (év)	Állagmutató (%)	Pótlás várható éve (év)	Anyag	Átmérő	Hossz	Újraelőállítási vagy helyettesítési költség (Ft)	Vagyonérték (Ft.)	ÉCS1 Éves pótlási költség (FT/év)	ÉCS2 Éves elszámolható amortizáció	Tulajdonos	KEHOP beruházás
2715713	Zalaszentgrót	bekötő	Zalaszentgrót, Várrét ut	Épület, Építmény	1986	50	12	2030	ac	200	8,9	178 000	21 360	3 560	427	Zalaszentgrót Város Önkormányzata	nem
2715715	Zalaszentgrót	bekötő	Zalaszentgrót, Várrét ut	Épület, Építmény	1986	50	12	2030	ac	200	10,3	206 000	24 720	4 120	494	Zalaszentgrót Város Önkormányzata	nem
2715719	Zalaszentgrót	bekötő	Zalaszentgrót, Várrét ut	Épület, Építmény	1986	50	12	2030	ac	200	7	140 000	16 800	2 800	336	Zalaszentgrót Város Önkormányzata	nem
2715720	Zalaszentgrót	bekötő	Zalaszentgrót, Várrét ut	Épület, Építmény	1986	50	12	2030	ac	200	8,5	170 000	20 400	3 400	408	Zalaszentgrót Város Önkormányzata	nem
2715716	Zalaszentgrót	bekötő	Zalaszentgrót, Várrét ut	Épület, Építmény	1986	50	12	2030	ac	200	7	140 000	16 800	2 800	336	Zalaszentgrót Város Önkormányzata	nem
2715718	Zalaszentgrót	bekötő	Zalaszentgrót, Várrét ut	Épület, Építmény	1986	50	12	2030	ac	200	7,1	142 000	17 040	2 840	341	Zalaszentgrót Város Önkormányzata	nem
2714428	Zalaszentgrót	bekötő	Zalaszentgrót, Marton L	Épület, Építmény	1989	50	14	2031	b	200	7,1	142 000	19 880	2 840	398	Zalaszentgrót Város Önkormányzata	nem
2714394	Zalaszentgrót	bekötő	Zalaszentgrót, Marton L	Épület, Építmény	1989	50	14	2031	b	200	3,7	74 000	10 360	1 480	207	Zalaszentgrót Város Önkormányzata	nem
2714432	Zalaszentgrót	bekötő	Zalaszentgrót, Marton L	Épület, Építmény	1989	50	14	2031	b	200	6,6	132 000	18 480	2 640	370	Zalaszentgrót Város Önkormányzata	nem
2714415	Zalaszentgrót	bekötő	Zalaszentgrót, Marton L	Épület, Építmény	1989	50	14	2031	b	200	6,5	130 000	18 200	2 600	364	Zalaszentgrót Város Önkormányzata	nem
2714426	Zalaszentgrót	bekötő	Zalaszentgrót, Marton L	Épület, Építmény	1989	50	14	2031	b	200	6,7	134 000	18 760	2 680	375	Zalaszentgrót Város Önkormányzata	nem
2714424	Zalaszentgrót	bekötő	Zalaszentgrót, Marton L	Épület, Építmény	1989	50	14	2031	b	200	5	100 000	14 000	2 000	280	Zalaszentgrót Város Önkormányzata	nem
2714427	Zalaszentgrót	bekötő	Zalaszentgrót, Marton L	Épület, Építmény	1989	50	14	2031	b	200	4,3	86 000	12 040	1 720	241	Zalaszentgrót Város Önkormányzata	nem
2714414	Zalaszentgrót	bekötő	Zalaszentgrót, Marton L	Épület, Építmény	1989	50	14	2031	b	200	3,1	62 000	8 680	1 240	174	Zalaszentgrót Város Önkormányzata	nem
2714431	Zalaszentgrót	bekötő	Zalaszentgrót, Marton L	Épület, Építmény	1989	50	14	2031	b	200	3,2	64 000	8 960	1 280	179	Zalaszentgrót Város Önkormányzata	nem
2714430	Zalaszentgrót	bekötő	Zalaszentgrót, Marton L	Épület, Építmény	1989	50	14	2031	b	200	3,1	62 000	8 680	1 240	174	Zalaszentgrót Város Önkormányzata	nem
2714433	Zalaszentgrót	bekötő	Zalaszentgrót, Marton L	Épület, Építmény	1989	50	14	2031	b	200	3,2	64 000	8 960	1 280	179	Zalaszentgrót Város Önkormányzata	nem
2714398	Zalaszentgrót	bekötő	Zalaszentgrót, Marton L	Épület, Építmény	1989	50	14	2031	b	200	3,2	64 000	8 960	1 280	179	Zalaszentgrót Város Önkormányzata	nem
2714425	Zalaszentgrót	bekötő	Zalaszentgrót, Marton L	Épület, Építmény	1989	50	14	2031	b	200	6	120 000	16 800	2 400	336	Zalaszentgrót Város Önkormányzata	nem
2714429	Zalaszentgrót	bekötő	Zalaszentgrót, Marton L	Épület, Építmény	1989	50	14	2031	b	200	4,6	92 000	12 880	1 840	258	Zalaszentgrót Város Önkormányzata	nem
2725364	Türje	bekötő	Türje, Ady Endre utca 1	Épület, Építmény	1994	50	40	2044	KG-PVC	160	13,2	264 000	105 600	5 280	2 112	Türje Község Önkormányzata	nem
3543034	Türje	bekötő	Türje, Ady Endre utca 1	Épület, Építmény	1994	50	40	2044	KG-PVC	160	2,7	54 000	21 600	1 080	432	Türje Község Önkormányzata	nem
3543035	Türje	bekötő	Türje, Ady Endre utca 1	Épület, Építmény	1994	50	40	2044	KG-PVC	160	3,2	64 000	25 600	1 280	512	Türje Község Önkormányzata	nem
3543032	Türje	bekötő	Türje, Ady Endre utca 1	Épület, Építmény	1994	50	40	2044	KG-PVC	160	6,2	124 000	49 600	2 480	992	Türje Község Önkormányzata	nem
3543033	Türje	bekötő	Türje, Ady Endre utca 1	Épület, Építmény	1994	50	40	2044	KG-PVC	160	5,9	118 000	47 200	2 360	944	Türje Község Önkormányzata	nem
3543036	Türje	bekötő	Türje, Ady Endre utca 1	Épület, Építmény	1994	50	40	2044	KG-PVC	160	5,2	104 000	41 600	2 080	832	Türje Község Önkormányzata	nem
3518493	Türje	bekötő	Türje, Ady Endre utca 2	Épület, Építmény	1994	50	40	2044	KG-PVC	160	4,7	94 000	37 600	1 880	752	Türje Község Önkormányzata	nem
3518492	Türje	bekötő	Türje, Ady Endre utca 2	Épület, Építmény	1994	50	40	2044	KG-PVC	160	5,3	106 000	42 400	2 120	848	Türje Község Önkormányzata	nem
3518491	Türje	bekötő	Türje, Ady Endre utca 2	Épület, Építmény	1994	50	40	2044	KG-PVC	160	5,1	102 000	40 800	2 040	816	Türje Község Önkormányzata	nem
3518463	Türje	bekötő	Türje, Ady Endre utca 2	Épület, Építmény	1994	50	40	2044	KG-PVC	160	3,6	72 000	28 800	1 440	576	Türje Község Önkormányzata	nem
3518465	Türje	bekötő	Türje, Ady Endre utca 2	Épület, Építmény	1994	50	40	2044	KG-PVC	160	3,9	78 000	31 200	1 560	624	Türje Község Önkormányzata	nem
3518464	Türje	bekötő	Türje, Ady Endre utca 3	Épület, Építmény	1994	50	40	2044	KG-PVC	160	3,9	78 000	31 200	1 560	624	Türje Község Önkormányzata	nem
3543028	Türje	bekötő	Türje, Ady Endre utca 4	Épület, Építmény	1994	50	40	2044	KG-PVC	160	3,7	74 000	29 600	1 480	592	Türje Község Önkormányzata	nem
3518466	Türje	bekötő	Türje, Ady Endre utca 5	Épület, Építmény	1994	50	40	2044	KG-PVC	160	7,1	142 000	56 800	2 840	1 136	Türje Község Önkormányzata	nem
3543029	Türje	bekötő	Türje, Ady Endre utca 6	Épület, Építmény	1994	50	40	2044	KG-PVC	160	1,6	32 000	12 800	640	256	Türje Község Önkormányzata	nem
3543031	Türje	bekötő	Türje, Ady Endre utca 6	Épület, Építmény	1994	50	40	2044	KG-PVC	160	1,4	28 000	11 200	560	224	Türje Község Önkormányzata	nem
3543030	Türje	bekötő	Türje, Ady Endre utca 9	Épület, Építmény	1994	50	40	2044	KG-PVC	160	6,9	138 000	55 200	2 760	1 104	Türje Község Önkormányzata	nem
2725626	Türje	bekötő	Türje, Alkotmány utca 1	Épület, Építmény	1994	50	40	2044	KG-PVC	160	7	140 000	56 000	2 800	1 120	Türje Község Önkormányzata	nem
2725622	Türje	bekötő	Türje, Alkotmány utca 1	Épület, Építmény	1994	50	40	2044	KG-PVC	160	5	100 000	40 000	2 000	800	Türje Község Önkormányzata	nem
2725623	Türje	bekötő	Türje, Alkotmány utca 1	Épület, Építmény	1994	50	40	2044	KG-PVC	160	6,7	134 000	53 600	2 680	1 072	Türje Község Önkormányzata	nem
2725348	Türje	bekötő	Türje, Alkotmány utca 1	Épület, Építmény	1994	50	40	2044	KG-PVC	160	6,9	138 000	55 200	2 760	1 104	Türje Község Önkormányzata	nem
2725741	Türje	bekötő	Türje, Alkotmány utca 2	Épület, Építmény	1994	50	40	2044	KG-PVC	160	8,3	166 000	66 400	3 320	1 328	Türje Község Önkormányzata	nem
2725349	Türje	bekötő	Türje, Alkotmány utca 3	Épület, Építmény	1994	50	40	2044	KG-PVC	160	5,8	116 000	46 400	2 320	928	Türje Község Önkormányzata	nem
2725726	Türje	bekötő	Türje, Alkotmány utca 4	Épület, Építmény	1994	50	40	2044	KG-PVC	160	6,9	138 000	55 200	2 760	1 104	Türje Község Önkormányzata	nem
2725624	Türje	bekötő	Türje, Alkotmány utca 6	Épület, Építmény	1994	50	40	2044	KG-PVC	160	6,9	138 000	55 200	2 760	1 104	Türje Község Önkormányzata	nem
2725625	Türje	bekötő	Türje, Alkotmány utca 8	Épület, Építmény	1994	50	40	2044	KG-PVC	160	7,1	142 000	56 800	2 840	1 136	Türje Község Önkormányzata	nem
2725620	Türje	bekötő	Türje, Arany János utca	Épület, Építmény	1994	50	40	2044	KG-PVC	160	6,7	134 000	53 600	2 680	1 072	Türje Község Önkormányzata	nem
2725619	Türje	bekötő	Türje, Arany János utca	Épület, Építmény	1994	50	40										

VAGYONLELTÁR- vezetékek																	
Zalaszentgrót és térsége																	
Gravitációs, nyomó gerinc és bekötő vezetékek - Vonalas víziközműobjektum-csoportok																	
Víziközmű-objektum azonosítása, megnevezése					Állapot jellemzők					Gazdasági jellemzők							
Víziközmű objektum azonosító	Település	Objektum típus	Megnevezés	Szakági bontás	Üzembe helyezés éve	Várható élettartam (év)	Állagmutató (%)	Pótlás várható éve (év)	Anyag	Átmérő	Hossz	Újraelőállítási vagy helyettesítési költség (Ft)	Vagyonérték (Ft.)	ÉCS1 Éves pótlási költség (FT/év)	ÉCS2 Éves elszámolható amortizáció	Tulajdonos	KEHOP beruházás
2725799	Türje	bekötő	Türje, Árpád utca 21.	Épület, Építmény	1994	50	40	2044	KG-PVC	160	2,5	50 000	20 000	1 000	400	Türje Község Önkormányzata	nem
2725800	Türje	bekötő	Türje, Árpád utca 23.	Épület, Építmény	1994	50	40	2044	KG-PVC	160	8,8	176 000	70 400	3 520	1 408	Türje Község Önkormányzata	nem
2725801	Türje	bekötő	Türje, Árpád utca 23.	Épület, Építmény	1994	50	40	2044	KG-PVC	160	9	180 000	72 000	3 600	1 440	Türje Község Önkormányzata	nem
2725804	Türje	bekötő	Türje, Árpád utca 25.	Épület, Építmény	1994	50	40	2044	KG-PVC	160	8,6	172 000	68 800	3 440	1 376	Türje Község Önkormányzata	nem
2725805	Türje	bekötő	Türje, Árpád utca 27.	Épület, Építmény	1994	50	40	2044	KG-PVC	160	8,4	168 000	67 200	3 360	1 344	Türje Község Önkormányzata	nem
2725359	Türje	bekötő	Türje, Árpád utca 31.	Épület, Építmény	1994	50	40	2044	KG-PVC	160	10,2	204 000	81 600	4 080	1 632	Türje Község Önkormányzata	nem
2725782	Türje	bekötő	Türje, Árpád utca 4.	Épület, Építmény	1994	50	40	2044	KG-PVC	160	12,1	242 000	96 800	4 840	1 936	Türje Község Önkormányzata	nem
2725333	Türje	bekötő	Türje, Árpád utca 5.	Épület, Építmény	1994	50	40	2044	KG-PVC	160	8,2	164 000	65 600	3 280	1 312	Türje Község Önkormányzata	nem
2725780	Türje	bekötő	Türje, Árpád utca 7.	Épület, Építmény	1994	50	40	2044	KG-PVC	160	2	40 000	16 000	800	320	Türje Község Önkormányzata	nem
2725781	Türje	bekötő	Türje, Árpád utca 7.	Épület, Építmény	1994	50	40	2044	KG-PVC	160	7,8	156 000	62 400	3 120	1 248	Türje Község Önkormányzata	nem
2725358	Türje	bekötő	Türje, Árpád utca 772/1	Épület, Építmény	1994	50	40	2044	KG-PVC	160	10,3	206 000	82 400	4 120	1 648	Türje Község Önkormányzata	nem
2725802	Türje	bekötő	Türje, Árpád utca 8.	Épület, Építmény	1994	50	40	2044	KG-PVC	160	6,7	134 000	53 600	2 680	1 072	Türje Község Önkormányzata	nem
2725778	Türje	bekötő	Türje, Árpád utca 9.	Épület, Építmény	1994	50	40	2044	KG-PVC	160	8,1	162 000	64 800	3 240	1 296	Türje Község Önkormányzata	nem
2725636	Türje	bekötő	Türje, Béke utca 1/1.	Épület, Építmény	1994	50	40	2044	KG-PVC	160	2,1	42 000	16 800	840	336	Türje Község Önkormányzata	nem
2725637	Türje	bekötő	Türje, Béke utca 1/1.	Épület, Építmény	1994	50	40	2044	KG-PVC	160	6,9	138 000	55 200	2 760	1 104	Türje Község Önkormányzata	nem
2725803	Türje	bekötő	Türje, Béke utca 11.	Épület, Építmény	1994	50	40	2044	KG-PVC	160	3,2	64 000	25 600	1 280	512	Türje Község Önkormányzata	nem
2725627	Türje	bekötő	Türje, Béke utca 3.	Épület, Építmény	1994	50	40	2044	KG-PVC	160	6,9	138 000	55 200	2 760	1 104	Türje Község Önkormányzata	nem
2725633	Türje	bekötő	Türje, Béke utca 3.	Épület, Építmény	1994	50	40	2044	KG-PVC	160	1,9	38 000	15 200	760	304	Türje Község Önkormányzata	nem
2725638	Türje	bekötő	Türje, Béke utca 7.	Épület, Építmény	1994	50	40	2044	KG-PVC	160	6,8	136 000	54 400	2 720	1 088	Türje Község Önkormányzata	nem
2725353	Türje	bekötő	Türje, Cseresznyeszer u	Épület, Építmény	1994	50	40	2044	KG-PVC	160	10,6	212 000	84 800	4 240	1 696	Türje Község Önkormányzata	nem
2725655	Türje	bekötő	Türje, Cseresznyeszer u	Épület, Építmény	1994	50	40	2044	KG-PVC	160	0,2	4 000	1 600	80	32	Türje Község Önkormányzata	nem
2725657	Türje	bekötő	Türje, Cseresznyeszer u	Épület, Építmény	1994	50	40	2044	KG-PVC	160	0,2	4 000	1 600	80	32	Türje Község Önkormányzata	nem
2725668	Türje	bekötő	Türje, Cseresznyeszer u	Épület, Építmény	1994	50	40	2044	KG-PVC	160	5,3	106 000	42 400	2 120	848	Türje Község Önkormányzata	nem
2725660	Türje	bekötő	Türje, Cseresznyeszer u	Épület, Építmény	1994	50	40	2044	KG-PVC	160	9,5	190 000	76 000	3 800	1 520	Türje Község Önkormányzata	nem
2725651	Türje	bekötő	Türje, Cseresznyeszer u	Épület, Építmény	1994	50	40	2044	KG-PVC	160	9,9	198 000	79 200	3 960	1 584	Türje Község Önkormányzata	nem
2725648	Türje	bekötő	Türje, Cseresznyeszer u	Épület, Építmény	1994	50	40	2044	KG-PVC	160	10,1	202 000	80 800	4 040	1 616	Türje Község Önkormányzata	nem
2725652	Türje	bekötő	Türje, Cseresznyeszer u	Épület, Építmény	1994	50	40	2044	KG-PVC	160	10,5	210 000	84 000	4 200	1 680	Türje Község Önkormányzata	nem
2725656	Türje	bekötő	Türje, Cseresznyeszer u	Épület, Építmény	1994	50	40	2044	KG-PVC	160	7,7	154 000	61 600	3 080	1 232	Türje Község Önkormányzata	nem
2725351	Türje	bekötő	Türje, Cseresznyeszer u	Épület, Építmény	1994	50	40	2044	KG-PVC	160	6,4	128 000	51 200	2 560	1 024	Türje Község Önkormányzata	nem
2725658	Türje	bekötő	Türje, Cseresznyeszer u	Épület, Építmény	1994	50	40	2044	KG-PVC	160	8,9	178 000	71 200	3 560	1 424	Türje Község Önkormányzata	nem
2725667	Türje	bekötő	Türje, Cseresznyeszer u	Épület, Építmény	1994	50	40	2044	KG-PVC	160	3,1	62 000	24 800	1 240	496	Türje Község Önkormányzata	nem
2725352	Türje	bekötő	Türje, Cseresznyeszer u	Épület, Építmény	1994	50	40	2044	KG-PVC	160	1	20 000	8 000	400	160	Türje Község Önkormányzata	nem
2725659	Türje	bekötő	Türje, Cseresznyeszer u	Épület, Építmény	1994	50	40	2044	KG-PVC	160	7	140 000	56 000	2 800	1 120	Türje Község Önkormányzata	nem
2725567	Türje	bekötő	Türje, Deák Ferenc utca	Épület, Építmény	1994	50	40	2044	KG-PVC	160	5	100 000	40 000	2 000	800	Türje Község Önkormányzata	nem
2725561	Türje	bekötő	Türje, Deák Ferenc utca	Épület, Építmény	1994	50	40	2044	KG-PVC	160	10	200 000	80 000	4 000	1 600	Türje Község Önkormányzata	nem
2725604	Türje	bekötő	Türje, Deák Ferenc utca	Épület, Építmény	1994	50	40	2044	KG-PVC	160	2	40 000	16 000	800	320	Türje Község Önkormányzata	nem
2725563	Türje	bekötő	Türje, Deák Ferenc utca	Épület, Építmény	1994	50	40	2044	KG-PVC	160	2,6	52 000	20 800	1 040	416	Türje Község Önkormányzata	nem
2725569	Türje	bekötő	Türje, Deák Ferenc utca	Épület, Építmény	1994	50	40	2044	KG-PVC	160	7,8	156 000	62 400	3 120	1 248	Türje Község Önkormányzata	nem
2725338	Türje	bekötő	Türje, Deák Ferenc utca	Épület, Építmény	1994	50	40	2044	KG-PVC	160	7,8	156 000	62 400	3 120	1 248	Türje Község Önkormányzata	nem
2725606	Türje	bekötő	Türje, Deák Ferenc utca	Épület, Építmény	1994	50	40	2044	KG-PVC	160	1,5	30 000	12 000	600	240	Türje Község Önkormányzata	nem
2725571	Türje	bekötő	Türje, Deák Ferenc utca	Épület, Építmény	1994	50	40	2044	KG-PVC	160	7,9	158 000	63 200	3 160	1 264	Türje Község Önkormányzata	nem
2725568	Türje	bekötő	Türje, Deák Ferenc utca	Épület, Építmény	1994	50	40	2044	KG-PVC	160	6,5	130 000	52 000	2 600	1 040	Türje Község Önkormányzata	nem
2725347	Türje	bekötő	Türje, Deák Ferenc utca	Épület, Építmény	1994	50	40	2044	KG-PVC	160	4,2	84 000	33 600	1 680	672	Türje Község Önkormányzata	nem
2725609	Türje	bekötő	Türje, Deák Ferenc utca	Épület, Építmény	1994	50	40	2044	KG-PVC	160	1,7	34 000	13 600	680	272	Türje Község Önkormányzata	nem
2725564	Türje	bekötő	Türje, Deák Ferenc utca	Épület, Építmény	1994	50	40	2044	KG-PVC	160	13,6	272 000	108 800	5 440	2 176	Türje Község Önkormányzata	nem
2725611	Türje	bekötő	Türje, Deák Ferenc utca	Épület, Építmény	1994	50	40	2044	KG-PVC	160	2,4	48 000	19 200	960	384	Türje Község Önkormányzata	nem
2725605	Türje	bekötő	Türje, Deák Ferenc utca	Épület, Építmény	1994	50	40	2044	KG-PVC	160	4	80 000	32 000	1 600	640	Türje Község Önkormányzata	nem
2725344	Türje	bekötő	Türje, Deák Ferenc utca	Épület, Építmény	1994	50											

VAGYONLELTÁR- vezetékek																	
Zalaszentgrót és térsége																	
Gravitációs, nyomó gerinc és bekötő vezetékek - Vonalas víziközműobjektum-csoportok																	
Víziközmű-objektum azonosítása, megnevezése					Állapot jellemzők							Gazdasági jellemzők					
Víziközmű objektum azonosító	Település	Objektum típus	Megnevezés	Szakági bontás	Üzembe helyezés éve	Várható élettartam (év)	Állagmutató (%)	Pótlás várható éve (év)	Anyag	Átmérő	Hossz	Újraelőállítási vagy helyettesítési költség (Ft)	Vagyonérték (Ft.)	ÉCS1 Éves pótlási költség (FT/év)	ÉCS2 Éves elszámolható amortizáció	Tulajdonos	KEHOP beruházás
2725610	Türje	bekötő	Türje, Deák Ferenc utca	Épület, Építmény	1994	50	40	2044	KG-PVC	160	4,1	82 000	32 800	1 640	656	Türje Község Önkormányzata	nem
2725681	Türje	bekötő	Türje, Deák Ferenc utca	Épület, Építmény	1994	50	40	2044	KG-PVC	160	7,5	150 000	60 000	3 000	1 200	Türje Község Önkormányzata	nem
2725354	Türje	bekötő	Türje, Deák Ferenc utca	Épület, Építmény	1994	50	40	2044	KG-PVC	160	2,2	44 000	17 600	880	352	Türje Község Önkormányzata	nem
2725678	Türje	bekötő	Türje, Deák Ferenc utca	Épület, Építmény	1994	50	40	2044	KG-PVC	160	4	80 000	32 000	1 600	640	Türje Község Önkormányzata	nem
2725679	Türje	bekötő	Türje, Deák Ferenc utca	Épület, Építmény	1994	50	40	2044	KG-PVC	160	7,8	156 000	62 400	3 120	1 248	Türje Község Önkormányzata	nem
2725676	Türje	bekötő	Türje, Deák Ferenc utca	Épület, Építmény	1994	50	40	2044	KG-PVC	160	7,2	144 000	57 600	2 880	1 152	Türje Község Önkormányzata	nem
2725695	Türje	bekötő	Türje, Deák Ferenc utca	Épület, Építmény	1994	50	40	2044	KG-PVC	160	5,3	106 000	42 400	2 120	848	Türje Község Önkormányzata	nem
2725693	Türje	bekötő	Türje, Deák Ferenc utca	Épület, Építmény	1994	50	40	2044	KG-PVC	160	4,8	96 000	38 400	1 920	768	Türje Község Önkormányzata	nem
2725570	Türje	bekötő	Türje, Deák Ferenc utca	Épület, Építmény	1994	50	40	2044	KG-PVC	160	0,8	16 000	6 400	320	128	Türje Község Önkormányzata	nem
2725691	Türje	bekötő	Türje, Deák Ferenc utca	Épület, Építmény	1994	50	40	2044	KG-PVC	160	4,8	96 000	38 400	1 920	768	Türje Község Önkormányzata	nem
2725644	Türje	bekötő	Türje, Deák Ferenc utca	Épület, Építmény	1994	50	40	2044	KG-PVC	160	6,2	124 000	49 600	2 480	992	Türje Község Önkormányzata	nem
2725680	Türje	bekötő	Türje, Deák Ferenc utca	Épület, Építmény	1994	50	40	2044	KG-PVC	160	5,5	110 000	44 000	2 200	880	Türje Község Önkormányzata	nem
2725643	Türje	bekötő	Türje, Deák Ferenc utca	Épület, Építmény	1994	50	40	2044	KG-PVC	160	6,8	136 000	54 400	2 720	1 088	Türje Község Önkormányzata	nem
2726957	Türje	bekötő	Türje, Deák Ferenc utca	Épület, Építmény	1994	50	40	2044	KG-PVC	160	5,8	116 000	46 400	2 320	928	Türje Község Önkormányzata	nem
2725682	Türje	bekötő	Türje, Deák Ferenc utca	Épület, Építmény	1994	50	40	2044	KG-PVC	160	8,4	168 000	67 200	3 360	1 344	Türje Község Önkormányzata	nem
2726955	Türje	bekötő	Türje, Deák Ferenc utca	Épület, Építmény	1994	50	40	2044	KG-PVC	160	3,7	74 000	29 600	1 480	592	Türje Község Önkormányzata	nem
2726956	Türje	bekötő	Türje, Deák Ferenc utca	Épület, Építmény	1994	50	40	2044	KG-PVC	160	2,8	56 000	22 400	1 120	448	Türje Község Önkormányzata	nem
2725573	Türje	bekötő	Türje, Deák Ferenc utca	Épület, Építmény	1994	50	40	2044	KG-PVC	160	9	180 000	72 000	3 600	1 440	Türje Község Önkormányzata	nem
2725683	Türje	bekötő	Türje, Deák Ferenc utca	Épület, Építmény	1994	50	40	2044	KG-PVC	160	3,5	70 000	28 000	1 400	560	Türje Község Önkormányzata	nem
2725645	Türje	bekötő	Türje, Deák Ferenc utca	Épület, Építmény	1994	50	40	2044	KG-PVC	160	4	80 000	32 000	1 600	640	Türje Község Önkormányzata	nem
2725675	Türje	bekötő	Türje, Deák Ferenc utca	Épület, Építmény	1994	50	40	2044	KG-PVC	160	3,1	62 000	24 800	1 240	496	Türje Község Önkormányzata	nem
2725641	Türje	bekötő	Türje, Deák Ferenc utca	Épület, Építmény	1994	50	40	2044	KG-PVC	160	4	80 000	32 000	1 600	640	Türje Község Önkormányzata	nem
2725647	Türje	bekötő	Türje, Deák Ferenc utca	Épület, Építmény	1994	50	40	2044	KG-PVC	160	4,3	86 000	34 400	1 720	688	Türje Község Önkormányzata	nem
2725339	Türje	bekötő	Türje, Deák Ferenc utca	Épület, Építmény	1994	50	40	2044	KG-PVC	160	5	100 000	40 000	2 000	800	Türje Község Önkormányzata	nem
2726958	Türje	bekötő	Türje, Deák Ferenc utca	Épület, Építmény	1994	50	40	2044	KG-PVC	160	7,1	142 000	56 800	2 840	1 136	Türje Község Önkormányzata	nem
2725598	Türje	bekötő	Türje, Dózsa György utca	Épület, Építmény	1994	50	40	2044	KG-PVC	160	3,5	70 000	28 000	1 400	560	Türje Község Önkormányzata	nem
2725601	Türje	bekötő	Türje, Dózsa György utca	Épület, Építmény	1994	50	40	2044	KG-PVC	160	14	280 000	112 000	5 600	2 240	Türje Község Önkormányzata	nem
2725729	Türje	bekötő	Türje, Dózsa György utca	Épület, Építmény	1994	50	40	2044	KG-PVC	160	12,4	248 000	99 200	4 960	1 984	Türje Község Önkormányzata	nem
2725732	Türje	bekötő	Türje, Dózsa György utca	Épület, Építmény	1994	50	40	2044	KG-PVC	160	9,1	182 000	72 800	3 640	1 456	Türje Község Önkormányzata	nem
2725746	Türje	bekötő	Türje, Dózsa György utca	Épület, Építmény	1994	50	40	2044	KG-PVC	160	8,1	162 000	64 800	3 240	1 296	Türje Község Önkormányzata	nem
2725733	Türje	bekötő	Türje, Dózsa György utca	Épület, Építmény	1994	50	40	2044	KG-PVC	160	9,1	182 000	72 800	3 640	1 456	Türje Község Önkormányzata	nem
2725745	Türje	bekötő	Türje, Dózsa György utca	Épület, Építmény	1994	50	40	2044	KG-PVC	160	6,2	124 000	49 600	2 480	992	Türje Község Önkormányzata	nem
2726965	Türje	bekötő	Türje, Dózsa György utca	Épület, Építmény	1994	50	40	2044	KG-PVC	160	3,8	76 000	30 400	1 520	608	Türje Község Önkormányzata	nem
2726964	Türje	bekötő	Türje, Dózsa György utca	Épület, Építmény	1994	50	40	2044	KG-PVC	160	31,2	624 000	249 600	12 480	4 992	Türje Község Önkormányzata	nem
2725742	Türje	bekötő	Türje, Dózsa György utca	Épület, Építmény	1994	50	40	2044	KG-PVC	160	9,1	182 000	72 800	3 640	1 456	Türje Község Önkormányzata	nem
2725744	Türje	bekötő	Türje, Dózsa György utca	Épület, Építmény	1994	50	40	2044	KG-PVC	160	5,9	118 000	47 200	2 360	944	Türje Község Önkormányzata	nem
2725748	Türje	bekötő	Türje, Dózsa György utca	Épület, Építmény	1994	50	40	2044	KG-PVC	160	9	180 000	72 000	3 600	1 440	Türje Község Önkormányzata	nem
2725743	Türje	bekötő	Türje, Dózsa György utca	Épület, Építmény	1994	50	40	2044	KG-PVC	160	5,9	118 000	47 200	2 360	944	Türje Község Önkormányzata	nem
2725755	Türje	bekötő	Türje, Dózsa György utca	Épület, Építmény	1994	50	40	2044	KG-PVC	160	9,3	186 000	74 400	3 720	1 488	Türje Község Önkormányzata	nem
2725747	Türje	bekötő	Türje, Dózsa György utca	Épület, Építmény	1994	50	40	2044	KG-PVC	160	5,8	116 000	46 400	2 320	928	Türje Község Önkormányzata	nem
2725758	Türje	bekötő	Türje, Dózsa György utca	Épület, Építmény	1994	50	40	2044	KG-PVC	160	9,5	190 000	76 000	3 800	1 520	Türje Község Önkormányzata	nem
2725759	Türje	bekötő	Türje, Dózsa György utca	Épület, Építmény	1994	50	40	2044	KG-PVC	160	9,5	190 000	76 000	3 800	1 520	Türje Község Önkormányzata	nem
2725771	Türje	bekötő	Türje, Dózsa György utca	Épület, Építmény	1994	50	40	2044	KG-PVC	160	5,9	118 000	47 200	2 360	944	Türje Község Önkormányzata	nem
2725585	Türje	bekötő	Türje, Dózsa György utca	Épület, Építmény	1994	50	40	2044	KG-PVC	160	2,6	52 000	20 800	1 040	416	Türje Község Önkormányzata	nem
2725767	Türje	bekötő	Türje, Dózsa György utca	Épület, Építmény	1994	50	40	2044	KG-PVC	160	5,9	118 000	47 200	2 360	944	Türje Község Önkormányzata	nem
2725760	Türje	bekötő	Türje, Dózsa György utca	Épület, Építmény	1994	50	40	2044	KG-PVC	160	9,4	188 000	75 200	3 760	1 504	Türje Község Önkormányzata	nem
2725769	Türje	bekötő	Türje, Dózsa György utca	Épület, Építmény	1994	50	40	2044	KG-PVC	160	5,8	116 000	46 400	2 320	928	Türje Község Önkormányzata	nem
2727																	

VAGYONLELTÁR- vezetékek																	
Zalaszentgrót és térsége																	
Gravitációs, nyomó gerinc és bekötő vezetékek - Vonalas víziközműobjektum-csoportok																	
Víziközmű-objektum azonosítása, megnevezése					Állapot jellemzők						Gazdasági jellemzők						
Víziközmű objektum azonosító	Település	Objektum típus	Megnevezés	Szakági bontás	Üzembe helyezés éve	Várható élettartam (év)	Állagmutató (%)	Pótlás várható éve (év)	Anyag	Átmérő	Hossz	Újraelőállítási vagy helyettesítési költség (Ft)	Vagyonérték (Ft.)	ÉCS1 Éves pótlási költség (FT/év)	ÉCS2 Éves elszámolható amortizáció	Tulajdonos	KEHOP beruházás
2725467	Türje	bekötő	Türje, Kossuth Lajos utca	Épület, Építmény	1994	50	40	2044	KG-PVC	160	11,8	236 000	94 400	4 720	1 888	Türje Község Önkormányzata	nem
2725501	Türje	bekötő	Türje, Kossuth Lajos utca	Épület, Építmény	1994	50	40	2044	KG-PVC	160	5,9	118 000	47 200	2 360	944	Türje Község Önkormányzata	nem
2725503	Türje	bekötő	Türje, Kossuth Lajos utca	Épület, Építmény	1994	50	40	2044	KG-PVC	160	5,1	102 000	40 800	2 040	816	Türje Község Önkormányzata	nem
2725466	Türje	bekötő	Türje, Kossuth Lajos utca	Épület, Építmény	1994	50	40	2044	KG-PVC	160	8,1	162 000	64 800	3 240	1 296	Türje Község Önkormányzata	nem
2725502	Türje	bekötő	Türje, Kossuth Lajos utca	Épület, Építmény	1994	50	40	2044	KG-PVC	160	4,4	88 000	35 200	1 760	704	Türje Község Önkormányzata	nem
2725458	Türje	bekötő	Türje, Kossuth Lajos utca	Épület, Építmény	1994	50	40	2044	KG-PVC	160	9,1	182 000	72 800	3 640	1 456	Türje Község Önkormányzata	nem
2725337	Türje	bekötő	Türje, Kossuth Lajos utca	Épület, Építmény	1994	50	40	2044	KG-PVC	160	10,2	204 000	81 600	4 080	1 632	Türje Község Önkormányzata	nem
2725461	Türje	bekötő	Türje, Kossuth Lajos utca	Épület, Építmény	1994	50	40	2044	KG-PVC	160	5,8	116 000	46 400	2 320	928	Türje Község Önkormányzata	nem
2725462	Türje	bekötő	Türje, Kossuth Lajos utca	Épület, Építmény	1994	50	40	2044	KG-PVC	160	6,8	136 000	54 400	2 720	1 088	Türje Község Önkormányzata	nem
2725533	Türje	bekötő	Türje, Kossuth Lajos utca	Épület, Építmény	1994	50	40	2044	KG-PVC	160	9	180 000	72 000	3 600	1 440	Türje Község Önkormányzata	nem
2725534	Türje	bekötő	Türje, Kossuth Lajos utca	Épület, Építmény	1994	50	40	2044	KG-PVC	160	11,3	226 000	90 400	4 520	1 808	Türje Község Önkormányzata	nem
2725499	Türje	bekötő	Türje, Kossuth Lajos utca	Épület, Építmény	1994	50	40	2044	KG-PVC	160	7,2	144 000	57 600	2 880	1 152	Türje Község Önkormányzata	nem
2725540	Türje	bekötő	Türje, Kossuth Lajos utca	Épület, Építmény	1994	50	40	2044	KG-PVC	160	8,4	168 000	67 200	3 360	1 344	Türje Község Önkormányzata	nem
2725336	Türje	bekötő	Türje, Kossuth Lajos utca	Épület, Építmény	1994	50	40	2044	KG-PVC	160	9,9	198 000	79 200	3 960	1 584	Türje Község Önkormányzata	nem
2725460	Türje	bekötő	Türje, Kossuth Lajos utca	Épület, Építmény	1994	50	40	2044	KG-PVC	160	6,5	130 000	52 000	2 600	1 040	Türje Község Önkormányzata	nem
2725457	Türje	bekötő	Türje, Kossuth Lajos utca	Épület, Építmény	1994	50	40	2044	KG-PVC	160	7,7	154 000	61 600	3 080	1 232	Türje Község Önkormányzata	nem
2725536	Türje	bekötő	Türje, Kossuth Lajos utca	Épület, Építmény	1994	50	40	2044	KG-PVC	160	9	180 000	72 000	3 600	1 440	Türje Község Önkormányzata	nem
2725527	Türje	bekötő	Türje, Kossuth Lajos utca	Épület, Építmény	1994	50	40	2044	KG-PVC	160	23,4	468 000	187 200	9 360	3 744	Türje Község Önkormányzata	nem
2725528	Türje	bekötő	Türje, Kossuth Lajos utca	Épület, Építmény	1994	50	40	2044	KG-PVC	160	9,1	182 000	72 800	3 640	1 456	Türje Község Önkormányzata	nem
2725424	Türje	bekötő	Türje, Kossuth Lajos utca	Épület, Építmény	1994	50	40	2044	KG-PVC	160	10,3	206 000	82 400	4 120	1 648	Türje Község Önkormányzata	nem
2725409	Türje	bekötő	Türje, Kossuth Lajos utca	Épület, Építmény	1994	50	40	2044	KG-PVC	160	10	200 000	80 000	4 000	1 600	Türje Község Önkormányzata	nem
2726240	Türje	bekötő	Türje, Kossuth Lajos utca	Épület, Építmény	1994	50	40	2044	KG-PVC	160	9,3	186 000	74 400	3 720	1 488	Türje Község Önkormányzata	nem
2725535	Türje	bekötő	Türje, Kossuth Lajos utca	Épület, Építmény	1994	50	40	2044	KG-PVC	160	6,9	138 000	55 200	2 760	1 104	Türje Község Önkormányzata	nem
2725537	Türje	bekötő	Türje, Kossuth Lajos utca	Épület, Építmény	1994	50	40	2044	KG-PVC	160	9,6	192 000	76 800	3 840	1 536	Türje Község Önkormányzata	nem
2725524	Türje	bekötő	Türje, Kossuth Lajos utca	Épület, Építmény	1994	50	40	2044	KG-PVC	160	15,5	310 000	124 000	6 200	2 480	Türje Község Önkormányzata	nem
2725521	Türje	bekötő	Türje, Kossuth Lajos utca	Épület, Építmény	1994	50	40	2044	KG-PVC	160	12,5	250 000	100 000	5 000	2 000	Türje Község Önkormányzata	nem
2725522	Türje	bekötő	Türje, Kossuth Lajos utca	Épület, Építmény	1994	50	40	2044	KG-PVC	160	11	220 000	88 000	4 400	1 760	Türje Község Önkormányzata	nem
2725417	Türje	bekötő	Türje, Kossuth Lajos utca	Épület, Építmény	1994	50	40	2044	KG-PVC	160	9,8	196 000	78 400	3 920	1 568	Türje Község Önkormányzata	nem
2725615	Türje	bekötő	Türje, Kossuth Lajos utca	Épület, Építmény	1994	50	40	2044	KG-PVC	160	3,2	64 000	25 600	1 280	512	Türje Község Önkormányzata	nem
2725614	Türje	bekötő	Türje, Kossuth Lajos utca	Épület, Építmény	1994	50	40	2044	KG-PVC	160	3,1	62 000	24 800	1 240	496	Türje Község Önkormányzata	nem
2725613	Türje	bekötő	Türje, Kossuth Lajos utca	Épület, Építmény	1994	50	40	2044	KG-PVC	160	6,5	130 000	52 000	2 600	1 040	Türje Község Önkormányzata	nem
2725538	Türje	bekötő	Türje, Kossuth Lajos utca	Épület, Építmény	1994	50	40	2044	KG-PVC	160	8,2	164 000	65 600	3 280	1 312	Türje Község Önkormányzata	nem
2725530	Türje	bekötő	Türje, Kossuth Lajos utca	Épület, Építmény	1994	50	40	2044	KG-PVC	160	4,5	90 000	36 000	1 800	720	Türje Község Önkormányzata	nem
2725529	Türje	bekötő	Türje, Kossuth Lajos utca	Épület, Építmény	1994	50	40	2044	KG-PVC	160	5,2	104 000	41 600	2 080	832	Türje Község Önkormányzata	nem
2725423	Türje	bekötő	Türje, Kossuth Lajos utca	Épület, Építmény	1994	50	40	2044	KG-PVC	160	12,3	246 000	98 400	4 920	1 968	Türje Község Önkormányzata	nem
2725532	Türje	bekötő	Türje, Kossuth Lajos utca	Épület, Építmény	1994	50	40	2044	KG-PVC	160	4,8	96 000	38 400	1 920	768	Türje Község Önkormányzata	nem
2725526	Türje	bekötő	Türje, Kossuth Lajos utca	Épület, Építmény	1994	50	40	2044	KG-PVC	160	4,5	90 000	36 000	1 800	720	Türje Község Önkormányzata	nem
2725523	Türje	bekötő	Türje, Kossuth Lajos utca	Épület, Építmény	1994	50	40	2044	KG-PVC	160	4,9	98 000	39 200	1 960	784	Türje Község Önkormányzata	nem
2725416	Türje	bekötő	Türje, Kossuth Lajos utca	Épület, Építmény	1994	50	40	2044	KG-PVC	160	10,1	202 000	80 800	4 040	1 616	Türje Község Önkormányzata	nem
2725525	Türje	bekötő	Türje, Kossuth Lajos utca	Épület, Építmény	1994	50	40	2044	KG-PVC	160	4,8	96 000	38 400	1 920	768	Türje Község Önkormányzata	nem
2725422	Türje	bekötő	Türje, Kossuth Lajos utca	Épület, Építmény	1994	50	40	2044	KG-PVC	160	12,5	250 000	100 000	5 000	2 000	Türje Község Önkormányzata	nem
2725408	Türje	bekötő	Türje, Kossuth Lajos utca	Épület, Építmény	1994	50	40	2044	KG-PVC	160	7,9	158 000	63 200	3 160	1 264	Türje Község Önkormányzata	nem
2725421	Türje	bekötő	Türje, Kossuth Lajos utca	Épület, Építmény	1994	50	40	2044	KG-PVC	160	9,6	192 000	76 800	3 840	1 536	Türje Község Önkormányzata	nem
2725419	Türje	bekötő	Türje, Kossuth Lajos utca	Épület, Építmény	1994	50	40	2044	KG-PVC	160	3,7	74 000	29 600	1 480	592	Türje Község Önkormányzata	nem
2725420	Türje	bekötő	Türje, Kossuth Lajos utca	Épület, Építmény	1994	50	40	2044	KG-PVC	160	2,7	54 000	21 600	1 080	432	Türje Község Önkormányzata	nem
2725414	Türje	bekötő	Türje, Kossuth Lajos utca	Épület, Építmény	1994	50	40	2044	KG-PVC	160	6,9	138 000	55 200	2 760	1 104	Türje Község Önkormányzata	nem
2725418	Türje	bekötő	Türje, Kossuth Lajos utca	Épület, Építmény	1994	50	40	2044	KG-PVC	160	8,5	170 000	68 000	3 400	1 360	Türje Község	

VAGYONLELTÁR- vezetékek																	
Zalaszentgrót és térsége																	
Gravitációs, nyomó gerinc és bekötő vezetékek - Vonalas víziközműobjektum-csoportok																	
Víziközmű-objektum azonosítása, megnevezése					Állapot jellemzők						Gazdasági jellemzők						
Víziközmű objektum azonosító	Település	Objektum típus	Megnevezés	Szakági bontás	Üzembe helyezés éve	Várható élettartam (év)	Állagmutató (%)	Pótlás várható éve (év)	Anyag	Átmérő	Hossz	Újraelőállítási vagy helyettesítési költség (Ft)	Vagyonérték (Ft.)	ÉCS1 Éves pótlási költség (FT/év)	ÉCS2 Éves elszámolható amortizáció	Tulajdonos	KEHOP beruházás
2725406	Türje	bekötő	Türje, Kossuth Lajos utca	Épület, Építmény	1994	50	40	2044	KG-PVC	160	8	160 000	64 000	3 200	1 280	Türje Község Önkormányzata	nem
2725386	Türje	bekötő	Türje, Kossuth Lajos utca	Épület, Építmény	1994	50	40	2044	KG-PVC	160	7,3	146 000	58 400	2 920	1 168	Türje Község Önkormányzata	nem
2725387	Türje	bekötő	Türje, Kossuth Lajos utca	Épület, Építmény	1994	50	40	2044	KG-PVC	160	10,5	210 000	84 000	4 200	1 680	Türje Község Önkormányzata	nem
2725388	Türje	bekötő	Türje, Kossuth Lajos utca	Épület, Építmény	1994	50	40	2044	KG-PVC	160	7	140 000	56 000	2 800	1 120	Türje Község Önkormányzata	nem
2725515	Türje	bekötő	Türje, Kossuth Lajos utca	Épület, Építmény	1994	50	40	2044	KG-PVC	160	7,8	156 000	62 400	3 120	1 248	Türje Község Önkormányzata	nem
2725518	Türje	bekötő	Türje, Kossuth Lajos utca	Épület, Építmény	1994	50	40	2044	KG-PVC	160	4,4	88 000	35 200	1 760	704	Türje Község Önkormányzata	nem
2725517	Türje	bekötő	Türje, Kossuth Lajos utca	Épület, Építmény	1994	50	40	2044	KG-PVC	160	10,5	210 000	84 000	4 200	1 680	Türje Község Önkormányzata	nem
2725516	Türje	bekötő	Türje, Kossuth Lajos utca	Épület, Építmény	1994	50	40	2044	KG-PVC	160	3,2	64 000	25 600	1 280	512	Türje Község Önkormányzata	nem
2725514	Türje	bekötő	Türje, Kossuth Lajos utca	Épület, Építmény	1994	50	40	2044	KG-PVC	160	7,1	142 000	56 800	2 840	1 136	Türje Község Önkormányzata	nem
2725510	Türje	bekötő	Türje, Kossuth Lajos utca	Épület, Építmény	1994	50	40	2044	KG-PVC	160	11,8	236 000	94 400	4 720	1 888	Türje Község Önkormányzata	nem
2725508	Türje	bekötő	Türje, Kossuth Lajos utca	Épület, Építmény	1994	50	40	2044	KG-PVC	160	7,3	146 000	58 400	2 920	1 168	Türje Község Önkormányzata	nem
2725513	Türje	bekötő	Türje, Kossuth Lajos utca	Épület, Építmény	1994	50	40	2044	KG-PVC	160	8,5	170 000	68 000	3 400	1 360	Türje Község Önkormányzata	nem
2725539	Türje	bekötő	Türje, Kossuth Lajos utca	Épület, Építmény	1994	50	40	2044	KG-PVC	160	8,1	162 000	64 800	3 240	1 296	Türje Község Önkormányzata	nem
2725511	Türje	bekötő	Türje, Kossuth Lajos utca	Épület, Építmény	1994	50	40	2044	KG-PVC	160	3,7	74 000	29 600	1 480	592	Türje Község Önkormányzata	nem
2725452	Türje	bekötő	Türje, Kossuth Lajos utca	Épület, Építmény	1994	50	40	2044	KG-PVC	160	10,6	212 000	84 800	4 240	1 696	Türje Község Önkormányzata	nem
2725504	Türje	bekötő	Türje, Kossuth Lajos utca	Épület, Építmény	1994	50	40	2044	KG-PVC	160	5,9	118 000	47 200	2 360	944	Türje Község Önkormányzata	nem
2725509	Türje	bekötő	Türje, Kossuth Lajos utca	Épület, Építmény	1994	50	40	2044	KG-PVC	160	7,3	146 000	58 400	2 920	1 168	Türje Község Önkormányzata	nem
2725505	Türje	bekötő	Türje, Kossuth Lajos utca	Épület, Építmény	1994	50	40	2044	KG-PVC	160	5	100 000	40 000	2 000	800	Türje Község Önkormányzata	nem
2725520	Türje	bekötő	Türje, Kossuth Lajos utca	Épület, Építmény	1994	50	40	2044	KG-PVC	160	8	160 000	64 000	3 200	1 280	Türje Község Önkormányzata	nem
2725506	Türje	bekötő	Türje, Kossuth Lajos utca	Épület, Építmény	1994	50	40	2044	KG-PVC	160	7,7	154 000	61 600	3 080	1 232	Türje Község Önkormányzata	nem
2725471	Türje	bekötő	Türje, Kossuth Lajos utca	Épület, Építmény	1994	50	40	2044	KG-PVC	160	8	160 000	64 000	3 200	1 280	Türje Község Önkormányzata	nem
2725507	Türje	bekötő	Türje, Kossuth Lajos utca	Épület, Építmény	1994	50	40	2044	KG-PVC	160	6,6	132 000	52 800	2 640	1 056	Türje Község Önkormányzata	nem
2725482	Türje	bekötő	Türje, Kossuth Lajos utca	Épület, Építmény	1994	50	40	2044	KG-PVC	160	6,5	130 000	52 000	2 600	1 040	Türje Község Önkormányzata	nem
2725469	Türje	bekötő	Türje, Kossuth Lajos utca	Épület, Építmény	1994	50	40	2044	KG-PVC	160	8,1	162 000	64 800	3 240	1 296	Türje Község Önkormányzata	nem
2725470	Türje	bekötő	Türje, Kossuth Lajos utca	Épület, Építmény	1994	50	40	2044	KG-PVC	160	10,7	214 000	85 600	4 280	1 712	Türje Község Önkormányzata	nem
2725477	Türje	bekötő	Türje, Kossuth Lajos utca	Épület, Építmény	1994	50	40	2044	KG-PVC	160	7,8	156 000	62 400	3 120	1 248	Türje Község Önkormányzata	nem
2725479	Türje	bekötő	Türje, Kossuth Lajos utca	Épület, Építmény	1994	50	40	2044	KG-PVC	160	5,7	114 000	45 600	2 280	912	Türje Község Önkormányzata	nem
2725468	Türje	bekötő	Türje, Kossuth Lajos utca	Épület, Építmény	1994	50	40	2044	KG-PVC	160	9,5	190 000	76 000	3 800	1 520	Türje Község Önkormányzata	nem
2725475	Türje	bekötő	Türje, Kossuth Lajos utca	Épület, Építmény	1994	50	40	2044	KG-PVC	160	5,5	110 000	44 000	2 200	880	Türje Község Önkormányzata	nem
2725478	Türje	bekötő	Türje, Kossuth Lajos utca	Épület, Építmény	1994	50	40	2044	KG-PVC	160	8,8	176 000	70 400	3 520	1 408	Türje Község Önkormányzata	nem
2725415	Türje	bekötő	Türje, Kossuth Lajos utca	Épület, Építmény	1994	50	40	2044	KG-PVC	160	11,9	238 000	95 200	4 760	1 904	Türje Község Önkormányzata	nem
2725481	Türje	bekötő	Türje, Kossuth Lajos utca	Épület, Építmény	1994	50	40	2044	KG-PVC	160	2,6	52 000	20 800	1 040	416	Türje Község Önkormányzata	nem
2725472	Türje	bekötő	Türje, Kossuth Lajos utca	Épület, Építmény	1994	50	40	2044	KG-PVC	160	5,5	110 000	44 000	2 200	880	Türje Község Önkormányzata	nem
2725480	Türje	bekötő	Türje, Kossuth Lajos utca	Épület, Építmény	1994	50	40	2044	KG-PVC	160	3,6	72 000	28 800	1 440	576	Türje Község Önkormányzata	nem
2725485	Türje	bekötő	Türje, Kossuth Lajos utca	Épület, Építmény	1994	50	40	2044	KG-PVC	160	8,6	172 000	68 800	3 440	1 376	Türje Község Önkormányzata	nem
2725493	Türje	bekötő	Türje, Kossuth Lajos utca	Épület, Építmény	1994	50	40	2044	KG-PVC	160	4,9	98 000	39 200	1 960	784	Türje Község Önkormányzata	nem
2725476	Türje	bekötő	Türje, Kossuth Lajos utca	Épület, Építmény	1994	50	40	2044	KG-PVC	160	7,6	152 000	60 800	3 040	1 216	Türje Község Önkormányzata	nem
2725497	Türje	bekötő	Türje, Kossuth Lajos utca	Épület, Építmény	1994	50	40	2044	KG-PVC	160	10,7	214 000	85 600	4 280	1 712	Türje Község Önkormányzata	nem
2725474	Türje	bekötő	Türje, Kossuth Lajos utca	Épület, Építmény	1994	50	40	2044	KG-PVC	160	7	140 000	56 000	2 800	1 120	Türje Község Önkormányzata	nem
2725483	Türje	bekötő	Türje, Kossuth Lajos utca	Épület, Építmény	1994	50	40	2044	KG-PVC	160	10,4	208 000	83 200	4 160	1 664	Türje Község Önkormányzata	nem
2725498	Türje	bekötő	Türje, Kossuth Lajos utca	Épület, Építmény	1994	50	40	2044	KG-PVC	160	7,7	154 000	61 600	3 080	1 232	Türje Község Önkormányzata	nem
2725492	Türje	bekötő	Türje, Kossuth Lajos utca	Épület, Építmény	1994	50	40	2044	KG-PVC	160	7,2	144 000	57 600	2 880	1 152	Türje Község Önkormányzata	nem
2725490	Türje	bekötő	Türje, Kossuth Lajos utca	Épület, Építmény	1994	50	40	2044	KG-PVC	160	7,9	158 000	63 200	3 160	1 264	Türje Község Önkormányzata	nem
2725486	Türje	bekötő	Türje, Kossuth Lajos utca	Épület, Építmény	1994	50	40	2044	KG-PVC	160	26,8	536 000	214 400	10 720	4 288	Türje Község Önkormányzata	nem
2725496	Türje	bekötő	Türje, Kossuth Lajos utca	Épület, Építmény	1994	50	40	2044	KG-PVC	160	6,8	136 000	54 400	2 720	1 088	Türje Község Önkormányzata	nem
2725495	Türje	bekötő	Türje, Kossuth Lajos utca	Épület, Építmény	1994	50	40	2044	KG-PVC	160	6,8	136 000	54 400	2 720	1 088	Türje Község Önkormányzata	nem
2725410	Türje	bekötő	Türje, Kossuth Lajos utca	Épület, Építmény	1994	50	40	2044									

VAGYONLELTÁR- vezetékek																	
Zalaszentgrót és térsége																	
Gravitációs, nyomó gerinc és bekötő vezetékek - Vonalas víziközműobjektum-csoportok																	
Víziközmű-objektum azonosítása, megnevezése					Állapot jellemzők					Gazdasági jellemzők							
Víziközmű objektum azonosító	Település	Objektum típus	Megnevezés	Szakági bontás	Üzembe helyezés éve	Várható élettartam (év)	Állagmutató (%)	Pótlás várható éve (év)	Anyag	Átmérő	Hossz	Újraelőállítási vagy helyettesítési költség (Ft)	Vagyonérték (Ft.)	ÉCS1 Éves pótlási költség (FT/év)	ÉCS2 Éves elszámolható amortizáció	Tulajdonos	KEHOP beruházás
2725587	Türje	bekötő	Türje, Kunc Adolf utca 2	Épület, Építmény	1994	50	40	2044	KG-PVC	160	3,3	66 000	26 400	1 320	528	Türje Község Önkormányzata	nem
2725589	Türje	bekötő	Türje, Kunc Adolf utca 2	Épület, Építmény	1994	50	40	2044	KG-PVC	160	5,5	110 000	44 000	2 200	880	Türje Község Önkormányzata	nem
2725595	Türje	bekötő	Türje, Kunc Adolf utca 2	Épület, Építmény	1994	50	40	2044	KG-PVC	160	4,4	88 000	35 200	1 760	704	Türje Község Önkormányzata	nem
2725590	Türje	bekötő	Türje, Kunc Adolf utca 2	Épület, Építmény	1994	50	40	2044	KG-PVC	160	3,2	64 000	25 600	1 280	512	Türje Község Önkormányzata	nem
2725588	Türje	bekötő	Türje, Kunc Adolf utca 2	Épület, Építmény	1994	50	40	2044	KG-PVC	160	5,5	110 000	44 000	2 200	880	Türje Község Önkormányzata	nem
2725577	Türje	bekötő	Türje, Kunc Adolf utca 2	Épület, Építmény	1994	50	40	2044	KG-PVC	160	5,3	106 000	42 400	2 120	848	Türje Község Önkormányzata	nem
2725584	Türje	bekötő	Türje, Kunc Adolf utca 3	Épület, Építmény	1994	50	40	2044	KG-PVC	160	5,6	112 000	44 800	2 240	896	Türje Község Önkormányzata	nem
2725578	Türje	bekötő	Türje, Kunc Adolf utca 3	Épület, Építmény	1994	50	40	2044	KG-PVC	160	3,2	64 000	25 600	1 280	512	Türje Község Önkormányzata	nem
2725340	Türje	bekötő	Türje, Kunc Adolf utca 4	Épület, Építmény	1994	50	40	2044	KG-PVC	160	2,5	50 000	20 000	1 000	400	Türje Község Önkormányzata	nem
2725341	Türje	bekötő	Türje, Kunc Adolf utca 5	Épület, Építmény	1994	50	40	2044	KG-PVC	160	8,6	172 000	68 800	3 440	1 376	Türje Község Önkormányzata	nem
2725594	Türje	bekötő	Türje, Kunc Adolf utca 5	Épület, Építmény	1994	50	40	2044	KG-PVC	160	8,5	170 000	68 000	3 400	1 360	Türje Község Önkormányzata	nem
2725586	Türje	bekötő	Türje, Kunc Adolf utca 9	Épület, Építmény	1994	50	40	2044	KG-PVC	160	6,9	138 000	55 200	2 760	1 104	Türje Község Önkormányzata	nem
2725710	Türje	bekötő	Türje, Napsugár utca 1.	Épület, Építmény	1994	50	40	2044	KG-PVC	160	2,4	48 000	19 200	960	384	Türje Község Önkormányzata	nem
2725672	Türje	bekötő	Türje, Napsugár utca 10	Épület, Építmény	1994	50	40	2044	KG-PVC	160	3,3	66 000	26 400	1 320	528	Türje Község Önkormányzata	nem
2725661	Türje	bekötő	Türje, Napsugár utca 11	Épület, Építmény	1994	50	40	2044	KG-PVC	160	11,5	230 000	92 000	4 600	1 840	Türje Község Önkormányzata	nem
2725673	Türje	bekötő	Türje, Napsugár utca 12	Épület, Építmény	1994	50	40	2044	KG-PVC	160	8,1	162 000	64 800	3 240	1 296	Türje Község Önkormányzata	nem
2725663	Türje	bekötő	Türje, Napsugár utca 13	Épület, Építmény	1994	50	40	2044	KG-PVC	160	11,3	226 000	90 400	4 520	1 808	Türje Község Önkormányzata	nem
2725664	Türje	bekötő	Türje, Napsugár utca 13	Épület, Építmény	1994	50	40	2044	KG-PVC	160	11,5	230 000	92 000	4 600	1 840	Türje Község Önkormányzata	nem
2725654	Türje	bekötő	Türje, Napsugár utca 14	Épület, Építmény	1994	50	40	2044	KG-PVC	160	6,9	138 000	55 200	2 760	1 104	Türje Község Önkormányzata	nem
2725674	Türje	bekötő	Türje, Napsugár utca 16	Épület, Építmény	1994	50	40	2044	KG-PVC	160	7	140 000	56 000	2 800	1 120	Türje Község Önkormányzata	nem
2725662	Türje	bekötő	Türje, Napsugár utca 17	Épület, Építmény	1994	50	40	2044	KG-PVC	160	9,6	192 000	76 800	3 840	1 536	Türje Község Önkormányzata	nem
2725666	Türje	bekötő	Türje, Napsugár utca 18	Épület, Építmény	1994	50	40	2044	KG-PVC	160	2	40 000	16 000	800	320	Türje Község Önkormányzata	nem
2725665	Türje	bekötő	Türje, Napsugár utca 19	Épület, Építmény	1994	50	40	2044	KG-PVC	160	11,3	226 000	90 400	4 520	1 808	Türje Község Önkormányzata	nem
2725350	Türje	bekötő	Türje, Napsugár utca 20	Épület, Építmény	1994	50	40	2044	KG-PVC	160	11,4	228 000	91 200	4 560	1 824	Türje Község Önkormányzata	nem
2725707	Türje	bekötő	Türje, Napsugár utca 3-	Épület, Építmény	1994	50	40	2044	KG-PVC	160	11,7	234 000	93 600	4 680	1 872	Türje Község Önkormányzata	nem
2725704	Türje	bekötő	Türje, Napsugár utca 4.	Épület, Építmény	1994	50	40	2044	KG-PVC	160	6,8	136 000	54 400	2 720	1 088	Türje Község Önkormányzata	nem
2725712	Türje	bekötő	Türje, Napsugár utca 5.	Épület, Építmény	1994	50	40	2044	KG-PVC	160	11,9	238 000	95 200	4 760	1 904	Türje Község Önkormányzata	nem
2725670	Türje	bekötő	Türje, Napsugár utca 7.	Épület, Építmény	1994	50	40	2044	KG-PVC	160	2,5	50 000	20 000	1 000	400	Türje Község Önkormányzata	nem
2725671	Türje	bekötő	Türje, Napsugár utca 7.	Épület, Építmény	1994	50	40	2044	KG-PVC	160	9,2	184 000	73 600	3 680	1 472	Türje Község Önkormányzata	nem
2725669	Türje	bekötő	Türje, Napsugár utca 9/	Épület, Építmény	1994	50	40	2044	KG-PVC	160	2,7	54 000	21 600	1 080	432	Türje Község Önkormányzata	nem
2725713	Türje	bekötő	Türje, Napsugár utca 9-	Épület, Építmény	1994	50	40	2044	KG-PVC	160	3,7	74 000	29 600	1 480	592	Türje Község Önkormányzata	nem
2725450	Türje	bekötő	Türje, PETőfi Sándor tér	Épület, Építmény	1994	50	40	2044	KG-PVC	160	5,5	110 000	44 000	2 200	880	Türje Község Önkormányzata	nem
2725448	Türje	bekötő	Türje, PETőfi Sándor tér	Épület, Építmény	1994	50	40	2044	KG-PVC	160	5,3	106 000	42 400	2 120	848	Türje Község Önkormányzata	nem
2725565	Türje	bekötő	Türje, PETőfi Sándor tér	Épület, Építmény	1994	50	40	2044	KG-PVC	160	5,8	116 000	46 400	2 320	928	Türje Község Önkormányzata	nem
2725566	Türje	bekötő	Türje, PETőfi Sándor tér	Épület, Építmény	1994	50	40	2044	KG-PVC	160	7,1	142 000	56 800	2 840	1 136	Türje Község Önkormányzata	nem
2725456	Türje	bekötő	Türje, PETőfi Sándor tér	Épület, Építmény	1994	50	40	2044	KG-PVC	160	5,2	104 000	41 600	2 080	832	Türje Község Önkormányzata	nem
2725449	Türje	bekötő	Türje, PETőfi Sándor tér	Épület, Építmény	1994	50	40	2044	KG-PVC	160	2,2	44 000	17 600	880	352	Türje Község Önkormányzata	nem
2725455	Türje	bekötő	Türje, PETőfi Sándor tér	Épület, Építmény	1994	50	40	2044	KG-PVC	160	1,3	26 000	10 400	520	208	Türje Község Önkormányzata	nem
2725788	Türje	bekötő	Türje, Rákóczi Ferenc ut	Épület, Építmény	1994	50	40	2044	KG-PVC	160	10	200 000	80 000	4 000	1 600	Türje Község Önkormányzata	nem
2725621	Türje	bekötő	Türje, Rákóczi Ferenc ut	Épület, Építmény	1994	50	40	2044	KG-PVC	160	10,1	202 000	80 800	4 040	1 616	Türje Község Önkormányzata	nem
2725634	Türje	bekötő	Türje, Rákóczi Ferenc ut	Épület, Építmény	1994	50	40	2044	KG-PVC	160	5,8	116 000	46 400	2 320	928	Türje Község Önkormányzata	nem
2725630	Türje	bekötő	Türje, Rákóczi Ferenc ut	Épület, Építmény	1994	50	40	2044	KG-PVC	160	6,4	128 000	51 200	2 560	1 024	Türje Község Önkormányzata	nem
2725792	Türje	bekötő	Türje, Rákóczi Ferenc ut	Épület, Építmény	1994	50	40	2044	KG-PVC	160	8,7	174 000	69 600	3 480	1 392	Türje Község Önkormányzata	nem
2725629	Türje	bekötő	Türje, Rákóczi Ferenc ut	Épület, Építmény	1994	50	40	2044	KG-PVC	160	4,7	94 000	37 600	1 880	752	Türje Község Önkormányzata	nem
2725628	Türje	bekötő	Türje, Rákóczi Ferenc ut	Épület, Építmény	1994	50	40	2044	KG-PVC	160	15,2	304 000	121 600	6 080	2 432	Türje Község Önkormányzata	nem
2725631	Türje	bekötő	Türje, Rákóczi Ferenc ut	Épület, Építmény	1994	50	40	2044	KG-PVC	160	11,8	236 000	94 400	4 720	1 888	Türje Község Önkormányzata	nem
2725791	Türje	bekötő	Türje, Rákóczi Ferenc ut	Épület, Építmény	1994	50	40	204									

VAGYONLELTÁR- vezetékek																	
Zalaszentgrót és térsége																	
Gravitációs, nyomó gerinc és bekötő vezetékek - Vonalas víziközműobjektum-csoportok																	
Víziközmű-objektum azonosítása, megnevezése					Állapot jellemzők					Gazdasági jellemzők							
Víziközmű objektum azonosító	Település	Objektum típus	Megnevezés	Szakági bontás	Üzembe helyezés éve	Várható élettartam (év)	Állagmutató (%)	Pótlás várható éve (év)	Anyag	Átmérő	Hossz	Újraelőállítási vagy helyettesítési költség (Ft)	Vagyonérték (Ft.)	ÉCS1 Éves pótlási költség (FT/év)	ÉCS2 Éves elszámolható amortizáció	Tulajdonos	KEHOP beruházás
2725687	Türje	bekötő	Türje, Sporttelep utca 2	Épület, Építmény	1994	50	40	2044	KG-PVC	160	11,3	226 000	90 400	4 520	1 808	Türje Község Önkormányzata	nem
2725686	Türje	bekötő	Türje, Sporttelep utca 2	Épület, Építmény	1994	50	40	2044	KG-PVC	160	5,3	106 000	42 400	2 120	848	Türje Község Önkormányzata	nem
2725702	Türje	bekötő	Türje, Sporttelep utca 3	Épület, Építmény	1994	50	40	2044	KG-PVC	160	9,9	198 000	79 200	3 960	1 584	Türje Község Önkormányzata	nem
2725701	Türje	bekötő	Türje, Sporttelep utca 5	Épület, Építmény	1994	50	40	2044	KG-PVC	160	9,9	198 000	79 200	3 960	1 584	Türje Község Önkormányzata	nem
2725714	Türje	bekötő	Türje, Sporttelep utca 7	Épület, Építmény	1994	50	40	2044	KG-PVC	160	10,7	214 000	85 600	4 280	1 712	Türje Község Önkormányzata	nem
2725711	Türje	bekötő	Türje, Sporttelep utca 9	Épület, Építmény	1994	50	40	2044	KG-PVC	160	5,9	118 000	47 200	2 360	944	Türje Község Önkormányzata	nem
2725581	Türje	bekötő	Türje, Szabadság tér 14	Épület, Építmény	1994	50	40	2044	KG-PVC	160	13,6	272 000	108 800	5 440	2 176	Türje Község Önkormányzata	nem
2725591	Türje	bekötő	Türje, Szabadság tér 16	Épület, Építmény	1994	50	40	2044	KG-PVC	160	3,4	68 000	27 200	1 360	544	Türje Község Önkormányzata	nem
2726431	Türje	bekötő	Türje, Szabadság tér 17	Épület, Építmény	1994	50	40	2044	KM-PVC	110	79,8	1 596 000	638 400	31 920	12 768	Türje Község Önkormányzata	nem
2725592	Türje	bekötő	Türje, Szabadság tér 18	Épület, Építmény	1994	50	40	2044	KG-PVC	160	3	60 000	24 000	1 200	480	Türje Község Önkormányzata	nem
2725575	Türje	bekötő	Türje, Szabadság tér 22	Épület, Építmény	1994	50	40	2044	KG-PVC	160	13	260 000	104 000	5 200	2 080	Türje Község Önkormányzata	nem
2725454	Türje	bekötő	Türje, Szabadság tér 6/2	Épület, Építmény	1994	50	40	2044	KG-PVC	160	31,5	630 000	252 000	12 600	5 040	Türje Község Önkormányzata	nem
2725574	Türje	bekötő	Türje, Szabadság tér 9.	Épület, Építmény	1994	50	40	2044	KG-PVC	160	9,4	188 000	75 200	3 760	1 504	Türje Község Önkormányzata	nem
2725402	Türje	bekötő	Türje, Széchenyi István	Épület, Építmény	1994	50	40	2044	KG-PVC	160	7,1	142 000	56 800	2 840	1 136	Türje Község Önkormányzata	nem
2725447	Türje	bekötő	Türje, Széchenyi István	Épület, Építmény	1994	50	40	2044	KG-PVC	160	8	160 000	64 000	3 200	1 280	Türje Község Önkormányzata	nem
2725438	Türje	bekötő	Türje, Széchenyi István	Épület, Építmény	1994	50	40	2044	KG-PVC	160	7,8	156 000	62 400	3 120	1 248	Türje Község Önkormányzata	nem
2725430	Türje	bekötő	Türje, Széchenyi István	Épület, Építmény	1994	50	40	2044	KG-PVC	160	2	40 000	16 000	800	320	Türje Község Önkormányzata	nem
2725440	Türje	bekötő	Türje, Széchenyi István	Épület, Építmény	1994	50	40	2044	KG-PVC	160	7,4	148 000	59 200	2 960	1 184	Türje Község Önkormányzata	nem
2725446	Türje	bekötő	Türje, Széchenyi István	Épület, Építmény	1994	50	40	2044	KG-PVC	160	4	80 000	32 000	1 600	640	Türje Község Önkormányzata	nem
2725437	Türje	bekötő	Türje, Széchenyi István	Épület, Építmény	1994	50	40	2044	KG-PVC	160	1,9	38 000	15 200	760	304	Türje Község Önkormányzata	nem
2725439	Türje	bekötő	Türje, Széchenyi István	Épület, Építmény	1994	50	40	2044	KG-PVC	160	5,4	108 000	43 200	2 160	864	Türje Község Önkormányzata	nem
2725435	Türje	bekötő	Türje, Széchenyi István	Épület, Építmény	1994	50	40	2044	KG-PVC	160	7,2	144 000	57 600	2 880	1 152	Türje Község Önkormányzata	nem
2725436	Türje	bekötő	Türje, Széchenyi István	Épület, Építmény	1994	50	40	2044	KG-PVC	160	6,5	130 000	52 000	2 600	1 040	Türje Község Önkormányzata	nem
2725425	Türje	bekötő	Türje, Széchenyi István	Épület, Építmény	1994	50	40	2044	KG-PVC	160	7,8	156 000	62 400	3 120	1 248	Türje Község Önkormányzata	nem
2725443	Türje	bekötő	Türje, Széchenyi István	Épület, Építmény	1994	50	40	2044	KG-PVC	160	6,3	126 000	50 400	2 520	1 008	Türje Község Önkormányzata	nem
2725400	Türje	bekötő	Türje, Széchenyi István	Épület, Építmény	1994	50	40	2044	KG-PVC	160	8	160 000	64 000	3 200	1 280	Türje Község Önkormányzata	nem
2725427	Türje	bekötő	Türje, Széchenyi István	Épület, Építmény	1994	50	40	2044	KG-PVC	160	7,9	158 000	63 200	3 160	1 264	Türje Község Önkormányzata	nem
2725442	Türje	bekötő	Türje, Széchenyi István	Épület, Építmény	1994	50	40	2044	KG-PVC	160	2	40 000	16 000	800	320	Türje Község Önkormányzata	nem
2725541	Türje	bekötő	Türje, Széchenyi István	Épület, Építmény	1994	50	40	2044	KG-PVC	160	8,4	168 000	67 200	3 360	1 344	Türje Község Önkormányzata	nem
2725445	Türje	bekötő	Türje, Széchenyi István	Épület, Építmény	1994	50	40	2044	KG-PVC	160	7,1	142 000	56 800	2 840	1 136	Türje Község Önkormányzata	nem
2725552	Türje	bekötő	Türje, Széchenyi István	Épület, Építmény	1994	50	40	2044	KG-PVC	160	2,2	44 000	17 600	880	352	Türje Község Önkormányzata	nem
2725556	Türje	bekötő	Türje, Széchenyi István	Épület, Építmény	1994	50	40	2044	KG-PVC	160	6,3	126 000	50 400	2 520	1 008	Türje Község Önkormányzata	nem
2725426	Türje	bekötő	Türje, Széchenyi István	Épület, Építmény	1994	50	40	2044	KG-PVC	160	3,3	66 000	26 400	1 320	528	Türje Község Önkormányzata	nem
2725542	Türje	bekötő	Türje, Széchenyi István	Épület, Építmény	1994	50	40	2044	KG-PVC	160	3,5	70 000	28 000	1 400	560	Türje Község Önkormányzata	nem
2725444	Türje	bekötő	Türje, Széchenyi István	Épület, Építmény	1994	50	40	2044	KG-PVC	160	2,9	58 000	23 200	1 160	464	Türje Község Önkormányzata	nem
2725559	Türje	bekötő	Türje, Széchenyi István	Épület, Építmény	1994	50	40	2044	KG-PVC	160	8,7	174 000	69 600	3 480	1 392	Türje Község Önkormányzata	nem
2725560	Türje	bekötő	Türje, Széchenyi István	Épület, Építmény	1994	50	40	2044	KG-PVC	160	2,6	52 000	20 800	1 040	416	Türje Község Önkormányzata	nem
2725403	Türje	bekötő	Türje, Széchenyi István	Épület, Építmény	1994	50	40	2044	KG-PVC	160	7,2	144 000	57 600	2 880	1 152	Türje Község Önkormányzata	nem
2725553	Türje	bekötő	Türje, Széchenyi István	Épület, Építmény	1994	50	40	2044	KG-PVC	160	10,2	204 000	81 600	4 080	1 632	Türje Község Önkormányzata	nem
2725543	Türje	bekötő	Türje, Széchenyi István	Épület, Építmény	1994	50	40	2044	KG-PVC	160	3	60 000	24 000	1 200	480	Türje Község Önkormányzata	nem
2725545	Türje	bekötő	Türje, Széchenyi István	Épület, Építmény	1994	50	40	2044	KG-PVC	160	8,1	162 000	64 800	3 240	1 296	Türje Község Önkormányzata	nem
2725544	Türje	bekötő	Türje, Széchenyi István	Épület, Építmény	1994	50	40	2044	KG-PVC	160	1,1	22 000	8 800	440	176	Türje Község Önkormányzata	nem
2725558	Türje	bekötő	Türje, Széchenyi István	Épület, Építmény	1994	50	40	2044	KG-PVC	160	3,1	62 000	24 800	1 240	496	Türje Község Önkormányzata	nem
2725547	Türje	bekötő	Türje, Széchenyi István	Épület, Építmény	1994	50	40	2044	KG-PVC	160	2,6	52 000	20 800	1 040	416	Türje Község Önkormányzata	nem
2725557	Türje	bekötő	Türje, Széchenyi István	Épület, Építmény	1994	50	40	2044	KG-PVC	160	3	60 000	24 000	1 200	480	Türje Község Önkormányzata	nem
2725548	Türje	bekötő	Türje, Széchenyi István	Épület, Építmény	1994	50	40	2044	KG-PVC	160	7,8	156 000	62 400	3 120	1 248	Türje Község Önkormányzata	nem
2725555	Türje	bekötő	Türje, Széchenyi István	Épület, Építmény	1994	50	40	2044	KG-PVC	160	4,4	88 000	35 200	1 760	704	Türje Község Önkormányzata	nem
2725370	Türje	bekötő	Türje, Széchenyi István	Épület, Építmény	1994	50											

VAGYONLELTÁR- vezetékek																	
Zalaszentgrót és térsége																	
Gravitációs, nyomó gerinc és bekötő vezetékek - Vonalas víziközműobjektum-csoportok																	
Víziközmű-objektum azonosítása, megnevezése					Állapot jellemzők						Gazdasági jellemzők						
Víziközmű objektum azonosító	Település	Objektum típus	Megnevezés	Szakági bontás	Üzembe helyezés éve	Várható élettartam (év)	Állagmutató (%)	Pótlás várható éve (év)	Anyag	Átmérő	Hossz	Újraellátási vagy helyettesítési költség (Ft)	Vagyonérték (Ft.)	ÉCS1 Éves pótlási költség (FT/év)	ÉCS2 Éves elszámolható amortizáció	Tulajdonos	KEHOP beruházás
2725551	Türje	bekötő	Türje, Széchenyi István	Épület, Építmény	1994	50	40	2044	KG-PVC	160	3,9	78 000	31 200	1 560	624	Türje Község Önkormányzata	nem
2725405	Türje	bekötő	Türje, Széchenyi István	Épület, Építmény	1994	50	40	2044	KG-PVC	160	7,1	142 000	56 800	2 840	1 136	Türje Község Önkormányzata	nem
2725382	Türje	bekötő	Türje, Széchenyi István	Épület, Építmény	1994	50	40	2044	KG-PVC	160	7,6	152 000	60 800	3 040	1 216	Türje Község Önkormányzata	nem
2725369	Türje	bekötő	Türje, Széchenyi István	Épület, Építmény	1994	50	40	2044	KG-PVC	160	4	80 000	32 000	1 600	640	Türje Község Önkormányzata	nem
2725381	Türje	bekötő	Türje, Széchenyi István	Épület, Építmény	1994	50	40	2044	KG-PVC	160	7,6	152 000	60 800	3 040	1 216	Türje Község Önkormányzata	nem
2725404	Türje	bekötő	Türje, Széchenyi István	Épület, Építmény	1994	50	40	2044	KG-PVC	160	1,9	38 000	15 200	760	304	Türje Község Önkormányzata	nem
2725373	Türje	bekötő	Türje, Széchenyi István	Épület, Építmény	1994	50	40	2044	KG-PVC	160	5,5	110 000	44 000	2 200	880	Türje Község Önkormányzata	nem
2725367	Türje	bekötő	Türje, Széchenyi István	Épület, Építmény	1994	50	40	2044	KG-PVC	160	9,4	188 000	75 200	3 760	1 504	Türje Község Önkormányzata	nem
2725384	Türje	bekötő	Türje, Széchenyi István	Épület, Építmény	1994	50	40	2044	KG-PVC	160	10,3	206 000	82 400	4 120	1 648	Türje Község Önkormányzata	nem
2725385	Türje	bekötő	Türje, Széchenyi István	Épület, Építmény	1994	50	40	2044	KG-PVC	160	8,8	176 000	70 400	3 520	1 408	Türje Község Önkormányzata	nem
2725374	Türje	bekötő	Türje, Széchenyi István	Épület, Építmény	1994	50	40	2044	KG-PVC	160	10,3	206 000	82 400	4 120	1 648	Türje Község Önkormányzata	nem
2725363	Türje	bekötő	Türje, Széchenyi István	Épület, Építmény	1994	50	40	2044	KG-PVC	160	8,9	178 000	71 200	3 560	1 424	Türje Község Önkormányzata	nem
2725377	Türje	bekötő	Türje, Széchenyi István	Épület, Építmény	1994	50	40	2044	KG-PVC	160	10,7	214 000	85 600	4 280	1 712	Türje Község Önkormányzata	nem
2725432	Türje	bekötő	Türje, Széchenyi István	Épület, Építmény	1994	50	40	2044	KG-PVC	160	6,7	134 000	53 600	2 680	1 072	Türje Község Önkormányzata	nem
2725361	Türje	bekötő	Türje, Széchenyi István	Épület, Építmény	1994	50	40	2044	KG-PVC	160	10,9	218 000	87 200	4 360	1 744	Türje Község Önkormányzata	nem
2725380	Türje	bekötő	Türje, Széchenyi István	Épület, Építmény	1994	50	40	2044	KG-PVC	160	4,5	90 000	36 000	1 800	720	Türje Község Önkormányzata	nem
2725378	Türje	bekötő	Türje, Széchenyi István	Épület, Építmény	1994	50	40	2044	KG-PVC	160	4	80 000	32 000	1 600	640	Türje Község Önkormányzata	nem
2725383	Türje	bekötő	Türje, Széchenyi István	Épület, Építmény	1994	50	40	2044	KG-PVC	160	4	80 000	32 000	1 600	640	Türje Község Önkormányzata	nem
2725368	Türje	bekötő	Türje, Széchenyi István	Épület, Építmény	1994	50	40	2044	KG-PVC	160	3,7	74 000	29 600	1 480	592	Türje Község Önkormányzata	nem
3603275	Türje	bekötő	Türje, Széchenyi István	Épület, Építmény	1994	50	40	2044	KG-PVC	160	3,2	64 000	25 600	1 280	512	Türje Község Önkormányzata	nem
2725362	Türje	bekötő	Türje, Széchenyi István	Épület, Építmény	1994	50	40	2044	KG-PVC	160	8,2	164 000	65 600	3 280	1 312	Türje Község Önkormányzata	nem
2725431	Türje	bekötő	Türje, Széchenyi István	Épület, Építmény	1994	50	40	2044	KG-PVC	160	11	220 000	88 000	4 400	1 760	Türje Község Önkormányzata	nem
2725428	Türje	bekötő	Türje, Széchenyi István	Épület, Építmény	1994	50	40	2044	KG-PVC	160	2,3	46 000	18 400	920	368	Türje Község Önkormányzata	nem
2725434	Türje	bekötő	Türje, Széchenyi István	Épület, Építmény	1994	50	40	2044	KG-PVC	160	6,2	124 000	49 600	2 480	992	Türje Község Önkormányzata	nem
2725813	Türje	bekötő	Türje, Szentgróti utca 0	Épület, Építmény	1994	50	40	2044	KG-PVC	160	7,2	144 000	57 600	2 880	1 152	Türje Község Önkormányzata	nem
2725583	Türje	bekötő	Türje, Szentgróti utca 1	Épület, Építmény	1994	50	40	2044	KG-PVC	160	8	160 000	64 000	3 200	1 280	Türje Község Önkormányzata	nem
2725817	Türje	bekötő	Türje, Szentgróti utca 1	Épület, Építmény	1994	50	40	2044	KG-PVC	160	10,6	212 000	84 800	4 240	1 696	Türje Község Önkormányzata	nem
2725718	Türje	bekötő	Türje, Szentgróti utca 1	Épület, Építmény	1994	50	40	2044	KG-PVC	160	6,8	136 000	54 400	2 720	1 088	Türje Község Önkormányzata	nem
2725818	Türje	bekötő	Türje, Szentgróti utca 1	Épület, Építmény	1994	50	40	2044	KG-PVC	160	10,7	214 000	85 600	4 280	1 712	Türje Község Önkormányzata	nem
2725717	Türje	bekötő	Türje, Szentgróti utca 1	Épület, Építmény	1994	50	40	2044	KG-PVC	160	3,7	74 000	29 600	1 480	592	Türje Község Önkormányzata	nem
2725819	Türje	bekötő	Türje, Szentgróti utca 1	Épület, Építmény	1994	50	40	2044	KG-PVC	160	10,7	214 000	85 600	4 280	1 712	Türje Község Önkormányzata	nem
2725719	Türje	bekötő	Türje, Szentgróti utca 1	Épület, Építmény	1994	50	40	2044	KG-PVC	160	7,6	152 000	60 800	3 040	1 216	Türje Község Önkormányzata	nem
2725808	Türje	bekötő	Türje, Szentgróti utca 1	Épület, Építmény	1994	50	40	2044	KG-PVC	160	11	220 000	88 000	4 400	1 760	Türje Község Önkormányzata	nem
2725724	Türje	bekötő	Türje, Szentgróti utca 1	Épület, Építmény	1994	50	40	2044	KG-PVC	160	6,6	132 000	52 800	2 640	1 056	Türje Község Önkormányzata	nem
2725722	Türje	bekötő	Türje, Szentgróti utca 2	Épület, Építmény	1994	50	40	2044	KG-PVC	160	11	220 000	88 000	4 400	1 760	Türje Község Önkormányzata	nem
2725725	Türje	bekötő	Türje, Szentgróti utca 2	Épület, Építmény	1994	50	40	2044	KG-PVC	160	6,7	134 000	53 600	2 680	1 072	Türje Község Önkormányzata	nem
2725809	Türje	bekötő	Türje, Szentgróti utca 2	Épület, Építmény	1994	50	40	2044	KG-PVC	160	6,9	138 000	55 200	2 760	1 104	Türje Község Önkormányzata	nem
2725815	Türje	bekötő	Türje, Szentgróti utca 2	Épület, Építmény	1994	50	40	2044	KG-PVC	160	2,2	44 000	17 600	880	352	Türje Község Önkormányzata	nem
2725816	Türje	bekötő	Türje, Szentgróti utca 2	Épület, Építmény	1994	50	40	2044	KG-PVC	160	4	80 000	32 000	1 600	640	Türje Község Önkormányzata	nem
2725814	Türje	bekötő	Türje, Szentgróti utca 2	Épület, Építmény	1994	50	40	2044	KG-PVC	160	3,1	62 000	24 800	1 240	496	Türje Község Önkormányzata	nem
2725582	Türje	bekötő	Türje, Szentgróti utca 3	Épület, Építmény	1994	50	40	2044	KG-PVC	160	5,5	110 000	44 000	2 200	880	Türje Község Önkormányzata	nem
2725811	Türje	bekötő	Türje, Szentgróti utca 3	Épület, Építmény	1994	50	40	2044	KG-PVC	160	7,1	142 000	56 800	2 840	1 136	Türje Község Önkormányzata	nem
2725812	Türje	bekötő	Türje, Szentgróti utca 3	Épület, Építmény	1994	50	40	2044	KG-PVC	160	4,8	96 000	38 400	1 920	768	Türje Község Önkormányzata	nem
2725720	Türje	bekötő	Türje, Szentgróti utca 5	Épület, Építmény	1994	50	40	2044	KG-PVC	160	7,1	142 000	56 800	2 840	1 136	Türje Község Önkormányzata	nem
2725723	Türje	bekötő	Türje, Szentgróti utca 6	Épület, Építmény	1994	50	40	2044	KG-PVC	160	8,4	168 000	67 200	3 360	1 344	Türje Község Önkormányzata	nem
2725721	Türje	bekötő	Türje, Szentgróti utca 7	Épület, Építmény	1994	50	40	2044	KG-PVC	160	7,5	150 000	60 000	3 000	1 200	Türje Község Önkormányzata	nem
2725810	Türje	bekötő	Türje, Szentgróti utca 8	Épület, Építmény	1994	50	40	2044	KG-PVC	160	10,2	204					

VAGYONLELTÁR- vezetékek																	
Zalaszentgrót és térsége																	
Gravitációs, nyomó gerinc és bekötő vezetékek - Vonalas víziközműobjektum-csoportok																	
Víziközmű-objektum azonosítása, megnevezése					Állapot jellemzők							Gazdasági jellemzők					
Víziközmű objektum azonosító	Település	Objektum típus	Megnevezés	Szakági bontás	Üzembe helyezés éve	Várható élettartam (év)	Állagmutató (%)	Pótlás várható éve (év)	Anyag	Átmérő	Hossz	Újraelőállítási vagy helyettesítési költség (Ft)	Vagyonérték (Ft.)	ÉCS1 Éves pótlási költség (FT/év)	ÉCS2 Éves elszámolható amortizáció	Tulajdonos	KEHOP beruházás
2725751	Türje	bekötő	Türje, Táncsics Mihály u	Épület, Építmény	1994	50	40	2044	KG-PVC	160	3,3	66 000	26 400	1 320	528	Türje Község Önkormányzata	nem
2725753	Türje	bekötő	Türje, Táncsics Mihály u	Épület, Építmény	1994	50	40	2044	KG-PVC	160	5	100 000	40 000	2 000	800	Türje Község Önkormányzata	nem
2725763	Türje	bekötő	Türje, Táncsics Mihály u	Épület, Építmény	1994	50	40	2044	KG-PVC	160	6,8	136 000	54 400	2 720	1 088	Türje Község Önkormányzata	nem
2725738	Türje	bekötő	Türje, Táncsics Mihály u	Épület, Építmény	1994	50	40	2044	KG-PVC	160	6,8	136 000	54 400	2 720	1 088	Türje Község Önkormányzata	nem
2725739	Türje	bekötő	Türje, Táncsics Mihály u	Épület, Építmény	1994	50	40	2044	KG-PVC	160	6,3	126 000	50 400	2 520	1 008	Türje Község Önkormányzata	nem
2725761	Türje	bekötő	Türje, Táncsics Mihály u	Épület, Építmény	1994	50	40	2044	KG-PVC	160	7	140 000	56 000	2 800	1 120	Türje Község Önkormányzata	nem
2726974	Türje	bekötő	Türje, Táncsics Mihály u	Épület, Építmény	1994	50	40	2044	KG-PVC	160	6,7	134 000	53 600	2 680	1 072	Türje Község Önkormányzata	nem
2725740	Türje	bekötő	Türje, Táncsics Mihály u	Épület, Építmény	1994	50	40	2044	KG-PVC	160	7,3	146 000	58 400	2 920	1 168	Türje Község Önkormányzata	nem
2725756	Türje	bekötő	Türje, Táncsics Mihály u	Épület, Építmény	1994	50	40	2044	KG-PVC	160	6,1	122 000	48 800	2 440	976	Türje Község Önkormányzata	nem
2725736	Türje	bekötő	Türje, Vásártér utca 1.	Épület, Építmény	1994	50	40	2044	KG-PVC	160	6,7	134 000	53 600	2 680	1 072	Türje Község Önkormányzata	nem
2725797	Türje	bekötő	Türje, Vásártér utca 11.	Épület, Építmény	1994	50	40	2044	KG-PVC	160	3,1	62 000	24 800	1 240	496	Türje Község Önkormányzata	nem
2725787	Türje	bekötő	Türje, Vásártér utca 13.	Épület, Építmény	1994	50	40	2044	KG-PVC	160	10,2	204 000	81 600	4 080	1 632	Türje Község Önkormányzata	nem
2725730	Türje	bekötő	Türje, Vásártér utca 14.	Épület, Építmény	1994	50	40	2044	KG-PVC	160	11,8	236 000	94 400	4 720	1 888	Türje Község Önkormányzata	nem
2725786	Türje	bekötő	Türje, Vásártér utca 17.	Épület, Építmény	1994	50	40	2044	KG-PVC	160	9,6	192 000	76 800	3 840	1 536	Türje Község Önkormányzata	nem
2725796	Türje	bekötő	Türje, Vásártér utca 17.	Épület, Építmény	1994	50	40	2044	KG-PVC	160	1,1	22 000	8 800	440	176	Türje Község Önkormányzata	nem
2725793	Türje	bekötő	Türje, Vásártér utca 19.	Épület, Építmény	1994	50	40	2044	KG-PVC	160	7,3	146 000	58 400	2 920	1 168	Türje Község Önkormányzata	nem
2725785	Türje	bekötő	Türje, Vásártér utca 22.	Épület, Építmény	1994	50	40	2044	KG-PVC	160	2,2	44 000	17 600	880	352	Türje Község Önkormányzata	nem
2725784	Türje	bekötő	Türje, Vásártér utca 24.	Épület, Építmény	1994	50	40	2044	KG-PVC	160	10,3	206 000	82 400	4 120	1 648	Türje Község Önkormányzata	nem
2725783	Türje	bekötő	Türje, Vásártér utca 28.	Épület, Építmény	1994	50	40	2044	KG-PVC	160	3,3	66 000	26 400	1 320	528	Türje Község Önkormányzata	nem
2725735	Türje	bekötő	Türje, Vásártér utca 3.	Épület, Építmény	1994	50	40	2044	KG-PVC	160	18,7	374 000	149 600	7 480	2 992	Türje Község Önkormányzata	nem
2725728	Türje	bekötő	Türje, Vásártér utca 3.	Épület, Építmény	1994	50	40	2044	KG-PVC	160	6,2	124 000	49 600	2 480	992	Türje Község Önkormányzata	nem
2725795	Türje	bekötő	Türje, Vásártér utca 30.	Épület, Építmény	1994	50	40	2044	KG-PVC	160	9,5	190 000	76 000	3 800	1 520	Türje Község Önkormányzata	nem
2725794	Türje	bekötő	Türje, Vásártér utca 32.	Épület, Építmény	1994	50	40	2044	KG-PVC	160	2,8	56 000	22 400	1 120	448	Türje Község Önkormányzata	nem
2725603	Türje	bekötő	Türje, Vásártér utca 4.	Épület, Építmény	1994	50	40	2044	KG-PVC	160	1,2	24 000	9 600	480	192	Türje Község Önkormányzata	nem
2725727	Türje	bekötő	Türje, Vásártér utca 5.	Épület, Építmény	1994	50	40	2044	KG-PVC	160	2,9	58 000	23 200	1 160	464	Türje Község Önkormányzata	nem
2725602	Türje	bekötő	Türje, Vásártér utca 6.	Épület, Építmény	1994	50	40	2044	KG-PVC	160	15,8	316 000	126 400	6 320	2 528	Türje Község Önkormányzata	nem
2725342	Türje	bekötő	Türje, Vásártér utca 81.	Épület, Építmény	1994	50	40	2044	KG-PVC	160	1	20 000	8 000	400	160	Türje Község Önkormányzata	nem
2725685	Türje	bekötő	Türje, Virágos út 2.	Épület, Építmény	1994	50	40	2044	KG-PVC	160	8,9	178 000	71 200	3 560	1 424	Türje Község Önkormányzata	nem
2725684	Türje	bekötő	Türje, Virágos út 249-4.	Épület, Építmény	1994	50	40	2044	KG-PVC	160	3	60 000	24 000	1 200	480	Türje Község Önkormányzata	nem
2725649	Türje	bekötő	Türje, Virágos út 5.	Épület, Építmény	1994	50	40	2044	KG-PVC	160	7,9	158 000	63 200	3 160	1 264	Türje Község Önkormányzata	nem
2725650	Türje	bekötő	Türje, Virágos út 6.	Épület, Építmény	1994	50	40	2044	KG-PVC	160	3,6	72 000	28 800	1 440	576	Türje Község Önkormányzata	nem
2725653	Türje	bekötő	Türje, Virágos út 8.	Épület, Építmény	1994	50	40	2044	KG-PVC	160	6,7	134 000	53 600	2 680	1 072	Türje Község Önkormányzata	nem
2725617	Türje	bekötő	Türje, Zrínyi Miklós utca	Épület, Építmény	1994	50	40	2044	KG-PVC	160	9,7	194 000	77 600	3 880	1 552	Türje Község Önkormányzata	nem
2725616	Türje	bekötő	Türje, Zrínyi Miklós utca	Épület, Építmény	1994	50	40	2044	KG-PVC	160	8,8	176 000	70 400	3 520	1 408	Türje Község Önkormányzata	nem
2725618	Türje	bekötő	Türje, Zrínyi Miklós utca	Épület, Építmény	1994	50	40	2044	KG-PVC	160	5,5	110 000	44 000	2 200	880	Türje Község Önkormányzata	nem
3585324	Zalaszentgrót	bekötő	Zalaszentgrót, Bajcsy-Zs	Épület, Építmény	1994	50	40	2044	KG-PVC	160	8,5	170 000	68 000	3 400	1 360	Zalaszentgrót Város Önkormányzata	nem
3585338	Zalaszentgrót	bekötő	Zalaszentgrót, Bajcsy-Zs	Épület, Építmény	1994	50	40	2044	KG-PVC	160	8,6	172 000	68 800	3 440	1 376	Zalaszentgrót Város Önkormányzata	nem
3585329	Zalaszentgrót	bekötő	Zalaszentgrót, Bajcsy-Zs	Épület, Építmény	1994	50	40	2044	KG-PVC	160	8,1	162 000	64 800	3 240	1 296	Zalaszentgrót Város Önkormányzata	nem
3585330	Zalaszentgrót	bekötő	Zalaszentgrót, Bajcsy-Zs	Épület, Építmény	1994	50	40	2044	KG-PVC	160	8,1	162 000	64 800	3 240	1 296	Zalaszentgrót Város Önkormányzata	nem
3585336	Zalaszentgrót	bekötő	Zalaszentgrót, Bajcsy-Zs	Épület, Építmény	1994	50	40	2044	KG-PVC	160	8,1	162 000	64 800	3 240	1 296	Zalaszentgrót Város Önkormányzata	nem
2714577	Zalaszentgrót	bekötő	Zalaszentgrót, Bartók B	Épület, Építmény	1994	50	40	2044	KG-PVC	160	7,4	148 000	59 200	2 960	1 184	Zalaszentgrót Város Önkormányzata	nem
2715516	Zalaszentgrót	bekötő	Zalaszentgrót, Bartók B	Épület, Építmény	1994	50	40	2044	KG-PVC	160	8	160 000	64 000	3 200	1 280	Zalaszentgrót Város Önkormányzata	nem
2714548	Zalaszentgrót	bekötő	Zalaszentgrót, Bartók B	Épület, Építmény	1994	50	40	2044	KG-PVC	160	7,6	152 000	60 800	3 040	1 216	Zalaszentgrót Város Önkormányzata	nem
2715518	Zalaszentgrót	bekötő	Zalaszentgrót, Bartók B	Épület, Építmény	1994	50	40	2044	KG-PVC	160	7,3	146 000	58 400	2 920	1 168	Zalaszentgrót Város Önkormányzata	nem
2714550	Zalaszentgrót	bekötő	Zalaszentgrót, Bartók B	Épület, Építmény	1994	50	40	2044	KG-PVC	160	7,2	144 000	57 600	2 880	1 152	Zalaszentgrót Város Önkormányzata	nem
2715520	Zalaszentgrót	bekötő	Zalaszentgrót, Bartók B	Épület, Építmény	1994	50	40	2044	KG-PVC	160	7,2	144 000	57 600	2 880	1 152	Zalaszentgrót Város Önkormányzata	nem
2715519	Zalaszentgrót	bekötő	Zalaszentgrót, Bartók B	Ép													

VAGYONLELTÁR- vezetékek																	
Zalaszentgrót és térsége																	
Gravitációs, nyomó gerinc és bekötő vezetékek - Vonalas víziközműobjektum-csoportok																	
Víziközmű-objektum azonosítása, megnevezése					Állapot jellemzők					Gazdasági jellemzők							
Víziközmű objektum azonosító	Település	Objektum típus	Megnevezés	Szakági bontás	Üzembe helyezés éve	Várható élettartam (év)	Állagmutató (%)	Pótlás várható éve (év)	Anyag	Átmérő	Hossz	Újraelőállítási vagy helyettesítési költség (Ft)	Vagyonérték (Ft.)	ÉCS1 Éves pótlási költség (FT/év)	ÉCS2 Éves elszámolható amortizáció	Tulajdonos	KEHOP beruházás
2714562	Zalaszentgrót	bekötő	Zalaszentgrót, Bartók B	Épület, Építmény	1994	50	40	2044	KG-PVC	160	9,2	184 000	73 600	3 680	1 472	Zalaszentgrót Város Önkormányzata	nem
2714549	Zalaszentgrót	bekötő	Zalaszentgrót, Bartók B	Épület, Építmény	1994	50	40	2044	KG-PVC	160	7,3	146 000	58 400	2 920	1 168	Zalaszentgrót Város Önkormányzata	nem
2714551	Zalaszentgrót	bekötő	Zalaszentgrót, Bartók B	Épület, Építmény	1994	50	40	2044	KG-PVC	160	7,6	152 000	60 800	3 040	1 216	Zalaszentgrót Város Önkormányzata	nem
2714566	Zalaszentgrót	bekötő	Zalaszentgrót, Bartók B	Épület, Építmény	1994	50	40	2044	KG-PVC	160	9,8	196 000	78 400	3 920	1 568	Zalaszentgrót Város Önkormányzata	nem
2714553	Zalaszentgrót	bekötő	Zalaszentgrót, Bartók B	Épület, Építmény	1994	50	40	2044	KG-PVC	160	7,9	158 000	63 200	3 160	1 264	Zalaszentgrót Város Önkormányzata	nem
2714567	Zalaszentgrót	bekötő	Zalaszentgrót, Bartók B	Épület, Építmény	1994	50	40	2044	KG-PVC	160	10	200 000	80 000	4 000	1 600	Zalaszentgrót Város Önkormányzata	nem
2714555	Zalaszentgrót	bekötő	Zalaszentgrót, Bartók B	Épület, Építmény	1994	50	40	2044	KG-PVC	160	6,9	138 000	55 200	2 760	1 104	Zalaszentgrót Város Önkormányzata	nem
2714568	Zalaszentgrót	bekötő	Zalaszentgrót, Bartók B	Épület, Építmény	1994	50	40	2044	KG-PVC	160	10,2	204 000	81 600	4 080	1 632	Zalaszentgrót Város Önkormányzata	nem
2714556	Zalaszentgrót	bekötő	Zalaszentgrót, Bartók B	Épület, Építmény	1994	50	40	2044	KG-PVC	160	7,3	146 000	58 400	2 920	1 168	Zalaszentgrót Város Önkormányzata	nem
2714558	Zalaszentgrót	bekötő	Zalaszentgrót, Bartók B	Épület, Építmény	1994	50	40	2044	KG-PVC	160	10,6	212 000	84 800	4 240	1 696	Zalaszentgrót Város Önkormányzata	nem
2714569	Zalaszentgrót	bekötő	Zalaszentgrót, Bartók B	Épület, Építmény	1994	50	40	2044	KG-PVC	160	9,4	188 000	75 200	3 760	1 504	Zalaszentgrót Város Önkormányzata	nem
2715522	Zalaszentgrót	bekötő	Zalaszentgrót, Bartók B	Épület, Építmény	1994	50	40	2044	KG-PVC	160	7,6	152 000	60 800	3 040	1 216	Zalaszentgrót Város Önkormányzata	nem
2714564	Zalaszentgrót	bekötő	Zalaszentgrót, Bartók B	Épület, Építmény	1994	50	40	2044	KG-PVC	160	9	180 000	72 000	3 600	1 440	Zalaszentgrót Város Önkormányzata	nem
2714565	Zalaszentgrót	bekötő	Zalaszentgrót, Bartók B	Épület, Építmény	1994	50	40	2044	KG-PVC	160	9,6	192 000	76 800	3 840	1 536	Zalaszentgrót Város Önkormányzata	nem
2714573	Zalaszentgrót	bekötő	Zalaszentgrót, Bartók B	Épület, Építmény	1994	50	40	2044	KG-PVC	160	9,8	196 000	78 400	3 920	1 568	Zalaszentgrót Város Önkormányzata	nem
2714571	Zalaszentgrót	bekötő	Zalaszentgrót, Bartók B	Épület, Építmény	1994	50	40	2044	KG-PVC	160	9,6	192 000	76 800	3 840	1 536	Zalaszentgrót Város Önkormányzata	nem
2715515	Zalaszentgrót	bekötő	Zalaszentgrót, Bartók B	Épület, Építmény	1994	50	40	2044	KG-PVC	160	7,4	148 000	59 200	2 960	1 184	Zalaszentgrót Város Önkormányzata	nem
2714559	Zalaszentgrót	bekötő	Zalaszentgrót, Bartók B	Épület, Építmény	1994	50	40	2044	KG-PVC	160	10,8	216 000	86 400	4 320	1 728	Zalaszentgrót Város Önkormányzata	nem
2714544	Zalaszentgrót	bekötő	Zalaszentgrót, Bartók B	Épület, Építmény	1994	50	40	2044	KG-PVC	160	9,5	190 000	76 000	3 800	1 520	Zalaszentgrót Város Önkormányzata	nem
2714543	Zalaszentgrót	bekötő	Zalaszentgrót, Bartók B	Épület, Építmény	1994	50	40	2044	KG-PVC	160	9,4	188 000	75 200	3 760	1 504	Zalaszentgrót Város Önkormányzata	nem
2714545	Zalaszentgrót	bekötő	Zalaszentgrót, Bartók B	Épület, Építmény	1994	50	40	2044	KG-PVC	160	9,2	184 000	73 600	3 680	1 472	Zalaszentgrót Város Önkormányzata	nem
2714563	Zalaszentgrót	bekötő	Zalaszentgrót, Bartók B	Épület, Építmény	1994	50	40	2044	KG-PVC	160	8,7	174 000	69 600	3 480	1 392	Zalaszentgrót Város Önkormányzata	nem
2714570	Zalaszentgrót	bekötő	Zalaszentgrót, Bartók B	Épület, Építmény	1994	50	40	2044	KG-PVC	160	10,4	208 000	83 200	4 160	1 664	Zalaszentgrót Város Önkormányzata	nem
2714572	Zalaszentgrót	bekötő	Zalaszentgrót, Bartók B	Épület, Építmény	1994	50	40	2044	KG-PVC	160	10,3	206 000	82 400	4 120	1 648	Zalaszentgrót Város Önkormányzata	nem
2715524	Zalaszentgrót	bekötő	Zalaszentgrót, Bartók B	Épület, Építmény	1994	50	40	2044	KG-PVC	160	7,6	152 000	60 800	3 040	1 216	Zalaszentgrót Város Önkormányzata	nem
2715527	Zalaszentgrót	bekötő	Zalaszentgrót, Bartók B	Épület, Építmény	1994	50	40	2044	KG-PVC	160	7	140 000	56 000	2 800	1 120	Zalaszentgrót Város Önkormányzata	nem
2715517	Zalaszentgrót	bekötő	Zalaszentgrót, Bartók B	Épület, Építmény	1994	50	40	2044	KG-PVC	160	7	140 000	56 000	2 800	1 120	Zalaszentgrót Város Önkormányzata	nem
2715526	Zalaszentgrót	bekötő	Zalaszentgrót, Bartók B	Épület, Építmény	1994	50	40	2044	KG-PVC	160	7,3	146 000	58 400	2 920	1 168	Zalaszentgrót Város Önkormányzata	nem
2715618	Zalaszentgrót	bekötő	Zalaszentgrót, Bethlen	Épület, Építmény	1994	50	40	2044	KM-PVC	110	7,2	144 000	57 600	2 880	1 152	Zalaszentgrót Város Önkormányzata	nem
2715617	Zalaszentgrót	bekötő	Zalaszentgrót, Bethlen	Épület, Építmény	1994	50	40	2044	KM-PVC	110	10,6	212 000	84 800	4 240	1 696	Zalaszentgrót Város Önkormányzata	nem
2715626	Zalaszentgrót	bekötő	Zalaszentgrót, Bethlen	Épület, Építmény	1994	50	40	2044	KM-PVC	110	8,3	166 000	66 400	3 320	1 328	Zalaszentgrót Város Önkormányzata	nem
2715629	Zalaszentgrót	bekötő	Zalaszentgrót, Bethlen	Épület, Építmény	1994	50	40	2044	KM-PVC	110	10,6	212 000	84 800	4 240	1 696	Zalaszentgrót Város Önkormányzata	nem
2715623	Zalaszentgrót	bekötő	Zalaszentgrót, Bethlen	Épület, Építmény	1994	50	40	2044	KM-PVC	110	7,1	142 000	56 800	2 840	1 136	Zalaszentgrót Város Önkormányzata	nem
2715627	Zalaszentgrót	bekötő	Zalaszentgrót, Bethlen	Épület, Építmény	1994	50	40	2044	KM-PVC	110	10,5	210 000	84 000	4 200	1 680	Zalaszentgrót Város Önkormányzata	nem
2715625	Zalaszentgrót	bekötő	Zalaszentgrót, Bethlen	Épület, Építmény	1994	50	40	2044	KM-PVC	110	10,5	210 000	84 000	4 200	1 680	Zalaszentgrót Város Önkormányzata	nem
2715624	Zalaszentgrót	bekötő	Zalaszentgrót, Bethlen	Épület, Építmény	1994	50	40	2044	KM-PVC	110	11,1	222 000	88 800	4 440	1 776	Zalaszentgrót Város Önkormányzata	nem
2715620	Zalaszentgrót	bekötő	Zalaszentgrót, Bethlen	Épület, Építmény	1994	50	40	2044	KM-PVC	110	6,8	136 000	54 400	2 720	1 088	Zalaszentgrót Város Önkormányzata	nem
2715622	Zalaszentgrót	bekötő	Zalaszentgrót, Bethlen	Épület, Építmény	1994	50	40	2044	KM-PVC	110	11	220 000	88 000	4 400	1 760	Zalaszentgrót Város Önkormányzata	nem
2715619	Zalaszentgrót	bekötő	Zalaszentgrót, Bethlen	Épület, Építmény	1994	50	40	2044	KM-PVC	110	6,9	138 000	55 200	2 760	1 104	Zalaszentgrót Város Önkormányzata	nem
2715591	Zalaszentgrót	bekötő	Zalaszentgrót, Bethlen	Épület, Építmény	1994	50	40	2044	KM-PVC	110	17,5	350 000	140 000	7 000	2 800	Zalaszentgrót Város Önkormányzata	nem
2715590	Zalaszentgrót	bekötő	Zalaszentgrót, Bethlen	Épület, Építmény	1994	50	40	2044	KM-PVC	110	11,6	232 000	92 800	4 640	1 856	Zalaszentgrót Város Önkormányzata	nem
2715604	Zalaszentgrót	bekötő	Zalaszentgrót, Bethlen	Épület, Építmény	1994	50	40	2044	KM-PVC	110	6,9	138 000	55 200	2 760	1 104	Zalaszentgrót Város Önkormányzata	nem
2715632	Zalaszentgrót	bekötő	Zalaszentgrót, Bethlen	Épület, Építmény	1994	50	40	2044	KM-PVC	110	7,2	144 000	57 600	2 880	1 152	Zalaszentgrót Város Önkormányzata	nem
2715621	Zalaszentgrót	bekötő	Zalaszentgrót, Bethlen	Épület, Építmény	1994	50	40	2044	KM-PVC	110	11,2	224 000	89 600	4 480	1 792	Zalaszentgrót Város Önkormányzata	nem
2715602	Zalaszentgrót	bekötő	Zalaszentgrót, Bethlen	Épület, Építmény	1994	50	40	2044	KM-PVC	110	7	140 000	56 000	2 800	1 120	Zalaszentgrót Város Önkormányzata	nem
2715603	Zalaszentgrót	bekötő	Zalaszentgrót, Bethlen	Épület, Építmény	1994	50	40	2044	KM-PVC	110	10,9	218 000	87 20				

VAGYONLELTÁR- vezetékek																	
Zalaszentgrót és térsége																	
Gravitációs, nyomó gerinc és bekötő vezetékek - Vonalas víziközműobjektum-csoportok																	
Víziközmű-objektum azonosítása, megnevezése					Állapot jellemzők							Gazdasági jellemzők					
Víziközmű objektum azonosító	Település	Objektum típus	Megnevezés	Szakági bontás	Üzembe helyezés éve	Várható élettartam (év)	Állagmutató (%)	Pótlás várható éve (év)	Anyag	Átmérő	Hossz	Újraelőállítási vagy helyettesítési költség (Ft)	Vagyonérték (Ft.)	ÉCS1 Éves pótlási költség (FT/év)	ÉCS2 Éves elszámolható amortizáció	Tulajdonos	KEHOP beruházás
2715615	Zalaszentgrót	bekötő	Zalaszentgrót, Bethlen	Épület, Építmény	1994	50	40	2044	KM-PVC	110	10,6	212 000	84 800	4 240	1 696	Zalaszentgrót Város Önkormányzata	nem
2715628	Zalaszentgrót	bekötő	Zalaszentgrót, Bethlen	Épület, Építmény	1994	50	40	2044	KM-PVC	110	7,4	148 000	59 200	2 960	1 184	Zalaszentgrót Város Önkormányzata	nem
3111539	Zalaszentgrót	bekötő	Zalaszentgrót, Erzsébet	Épület, Építmény	1994	50	40	2044	KM-PVC	110	1,3	26 000	10 400	520	208	Zalaszentgrót Város Önkormányzata	nem
2714613	Zalaszentgrót	bekötő	Zalaszentgrót, Erzsébet	Épület, Építmény	1994	50	40	2044	KG-PVC	160	1,2	24 000	9 600	480	192	Zalaszentgrót Város Önkormányzata	nem
3111540	Zalaszentgrót	bekötő	Zalaszentgrót, Erzsébet	Épület, Építmény	1994	50	40	2044	KM-PVC	110	10,2	204 000	81 600	4 080	1 632	Zalaszentgrót Város Önkormányzata	nem
2714614	Zalaszentgrót	bekötő	Zalaszentgrót, Erzsébet	Épület, Építmény	1994	50	40	2044	KG-PVC	160	14,1	282 000	112 800	5 640	2 256	Zalaszentgrót Város Önkormányzata	nem
2714615	Zalaszentgrót	bekötő	Zalaszentgrót, Erzsébet	Épület, Építmény	1994	50	40	2044	KG-PVC	160	0,5	10 000	4 000	200	80	Zalaszentgrót Város Önkormányzata	nem
2714735	Zalaszentgrót	bekötő	Zalaszentgrót, Gyár utca	Épület, Építmény	1994	50	40	2044	KG-PVC	160	11,2	224 000	89 600	4 480	1 792	Zalaszentgrót Város Önkormányzata	nem
2714734	Zalaszentgrót	bekötő	Zalaszentgrót, Gyár utca	Épület, Építmény	1994	50	40	2044	KG-PVC	160	10,2	204 000	81 600	4 080	1 632	Zalaszentgrót Város Önkormányzata	nem
2714728	Zalaszentgrót	bekötő	Zalaszentgrót, Gyár utca	Épület, Építmény	1994	50	40	2044	KG-PVC	160	8	160 000	64 000	3 200	1 280	Zalaszentgrót Város Önkormányzata	nem
2714732	Zalaszentgrót	bekötő	Zalaszentgrót, Gyár utca	Épület, Építmény	1994	50	40	2044	KG-PVC	160	10,5	210 000	84 000	4 200	1 680	Zalaszentgrót Város Önkormányzata	nem
2714737	Zalaszentgrót	bekötő	Zalaszentgrót, Gyár utca	Épület, Építmény	1994	50	40	2044	KG-PVC	160	8,1	162 000	64 800	3 240	1 296	Zalaszentgrót Város Önkormányzata	nem
2714731	Zalaszentgrót	bekötő	Zalaszentgrót, Gyár utca	Épület, Építmény	1994	50	40	2044	KG-PVC	160	10,7	214 000	85 600	4 280	1 712	Zalaszentgrót Város Önkormányzata	nem
2714736	Zalaszentgrót	bekötő	Zalaszentgrót, Gyár utca	Épület, Építmény	1994	50	40	2044	KG-PVC	160	7,9	158 000	63 200	3 160	1 264	Zalaszentgrót Város Önkormányzata	nem
2715529	Zalaszentgrót	bekötő	Zalaszentgrót, Gyár utca	Épület, Építmény	1994	50	40	2044	KG-PVC	160	10,3	206 000	82 400	4 120	1 648	Zalaszentgrót Város Önkormányzata	nem
2715534	Zalaszentgrót	bekötő	Zalaszentgrót, Gyár utca	Épület, Építmény	1994	50	40	2044	KG-PVC	160	10,4	208 000	83 200	4 160	1 664	Zalaszentgrót Város Önkormányzata	nem
2715530	Zalaszentgrót	bekötő	Zalaszentgrót, Gyár utca	Épület, Építmény	1994	50	40	2044	KG-PVC	160	10,3	206 000	82 400	4 120	1 648	Zalaszentgrót Város Önkormányzata	nem
2714727	Zalaszentgrót	bekötő	Zalaszentgrót, Gyár utca	Épület, Építmény	1994	50	40	2044	KG-PVC	160	7,7	154 000	61 600	3 080	1 232	Zalaszentgrót Város Önkormányzata	nem
2714730	Zalaszentgrót	bekötő	Zalaszentgrót, Gyár utca	Épület, Építmény	1994	50	40	2044	KG-PVC	160	5,1	102 000	40 800	2 040	816	Zalaszentgrót Város Önkormányzata	nem
2714729	Zalaszentgrót	bekötő	Zalaszentgrót, Gyár utca	Épület, Építmény	1994	50	40	2044	KG-PVC	160	7,1	142 000	56 800	2 840	1 136	Zalaszentgrót Város Önkormányzata	nem
2714720	Zalaszentgrót	bekötő	Zalaszentgrót, Gyár utca	Épület, Építmény	1994	50	40	2044	KG-PVC	160	8,1	162 000	64 800	3 240	1 296	Zalaszentgrót Város Önkormányzata	nem
2714733	Zalaszentgrót	bekötő	Zalaszentgrót, Gyár utca	Épület, Építmény	1994	50	40	2044	KG-PVC	160	7,1	142 000	56 800	2 840	1 136	Zalaszentgrót Város Önkormányzata	nem
2715528	Zalaszentgrót	bekötő	Zalaszentgrót, Gyár utca	Épület, Építmény	1994	50	40	2044	KG-PVC	160	8,2	164 000	65 600	3 280	1 312	Zalaszentgrót Város Önkormányzata	nem
2715533	Zalaszentgrót	bekötő	Zalaszentgrót, Gyár utca	Épület, Építmény	1994	50	40	2044	KG-PVC	160	8,2	164 000	65 600	3 280	1 312	Zalaszentgrót Város Önkormányzata	nem
2714719	Zalaszentgrót	bekötő	Zalaszentgrót, Gyár utca	Épület, Építmény	1994	50	40	2044	KG-PVC	160	7,5	150 000	60 000	3 000	1 200	Zalaszentgrót Város Önkormányzata	nem
2715532	Zalaszentgrót	bekötő	Zalaszentgrót, Gyár utca	Épület, Építmény	1994	50	40	2044	KG-PVC	160	8,1	162 000	64 800	3 240	1 296	Zalaszentgrót Város Önkormányzata	nem
2715531	Zalaszentgrót	bekötő	Zalaszentgrót, Gyár utca	Épület, Építmény	1994	50	40	2044	KG-PVC	160	8,7	174 000	69 600	3 480	1 392	Zalaszentgrót Város Önkormányzata	nem
2714722	Zalaszentgrót	bekötő	Zalaszentgrót, Gyár utca	Épület, Építmény	1994	50	40	2044	KG-PVC	160	7,9	158 000	63 200	3 160	1 264	Zalaszentgrót Város Önkormányzata	nem
2714738	Zalaszentgrót	bekötő	Zalaszentgrót, Gyár utca	Épület, Építmény	1994	50	40	2044	KG-PVC	160	11	220 000	88 000	4 400	1 760	Zalaszentgrót Város Önkormányzata	nem
2715573	Zalaszentgrót	bekötő	Zalaszentgrót, József Attila	Épület, Építmény	1994	50	40	2044	KG-PVC	160	7,5	150 000	60 000	3 000	1 200	Zalaszentgrót Város Önkormányzata	nem
2715563	Zalaszentgrót	bekötő	Zalaszentgrót, József Attila	Épület, Építmény	1994	50	40	2044	KG-PVC	160	6,8	136 000	54 400	2 720	1 088	Zalaszentgrót Város Önkormányzata	nem
2715569	Zalaszentgrót	bekötő	Zalaszentgrót, József Attila	Épület, Építmény	1994	50	40	2044	KG-PVC	160	6,9	138 000	55 200	2 760	1 104	Zalaszentgrót Város Önkormányzata	nem
2715567	Zalaszentgrót	bekötő	Zalaszentgrót, József Attila	Épület, Építmény	1994	50	40	2044	KG-PVC	160	7,3	146 000	58 400	2 920	1 168	Zalaszentgrót Város Önkormányzata	nem
2715568	Zalaszentgrót	bekötő	Zalaszentgrót, József Attila	Épület, Építmény	1994	50	40	2044	KG-PVC	160	7,6	152 000	60 800	3 040	1 216	Zalaszentgrót Város Önkormányzata	nem
2715566	Zalaszentgrót	bekötő	Zalaszentgrót, József Attila	Épület, Építmény	1994	50	40	2044	KG-PVC	160	7,4	148 000	59 200	2 960	1 184	Zalaszentgrót Város Önkormányzata	nem
2715565	Zalaszentgrót	bekötő	Zalaszentgrót, József Attila	Épület, Építmény	1994	50	40	2044	KG-PVC	160	7,5	150 000	60 000	3 000	1 200	Zalaszentgrót Város Önkormányzata	nem
2715564	Zalaszentgrót	bekötő	Zalaszentgrót, József Attila	Épület, Építmény	1994	50	40	2044	KG-PVC	160	7,4	148 000	59 200	2 960	1 184	Zalaszentgrót Város Önkormányzata	nem
2715554	Zalaszentgrót	bekötő	Zalaszentgrót, József Attila	Épület, Építmény	1994	50	40	2044	KG-PVC	160	7,1	142 000	56 800	2 840	1 136	Zalaszentgrót Város Önkormányzata	nem
2715562	Zalaszentgrót	bekötő	Zalaszentgrót, József Attila	Épület, Építmény	1994	50	40	2044	KG-PVC	160	7,5	150 000	60 000	3 000	1 200	Zalaszentgrót Város Önkormányzata	nem
2715559	Zalaszentgrót	bekötő	Zalaszentgrót, József Attila	Épület, Építmény	1994	50	40	2044	KG-PVC	160	7,1	142 000	56 800	2 840	1 136	Zalaszentgrót Város Önkormányzata	nem
2715558	Zalaszentgrót	bekötő	Zalaszentgrót, József Attila	Épület, Építmény	1994	50	40	2044	KG-PVC	160	7,7	154 000	61 600	3 080	1 232	Zalaszentgrót Város Önkormányzata	nem
2715574	Zalaszentgrót	bekötő	Zalaszentgrót, József Attila	Épület, Építmény	1994	50	40	2044	KG-PVC	160	7,3	146 000	58 400	2 920	1 168	Zalaszentgrót Város Önkormányzata	nem
2715572	Zalaszentgrót	bekötő	Zalaszentgrót, József Attila	Épület, Építmény	1994	50	40	2044	KG-PVC	160	7,5	150 000	60 000	3 000	1 200	Zalaszentgrót Város Önkormányzata	nem
2715571	Zalaszentgrót	bekötő	Zalaszentgrót, József Attila	Épület, Építmény	1994	50	40	2044	KG-PVC	160	7,4	148 000	59 200	2 960	1 184	Zalaszentgrót Város Önkormányzata	nem
2715576	Zalaszentgrót	bekötő	Zalaszentgrót, József Attila	Épület, Építmény	1994	50	40	2044	KG-PVC	160	2	40 000	16 000	800	320	Zalaszentgrót Város Önkormányzata	nem
2715570	Zalaszentgrót	bekötő	Zalaszentgrót, József Attila	Épület, Építmény	1994	50	40	2044	KG-PVC	160	7,6	152 000	60 800	3 040	1 216	Zalaszentgrót Város Önkormányzata	nem
2715575	Zalaszentgrót	bekötő	Zalaszentgrót, József Attila	Épület, Építmény	1994	50	40	2044	KG-PVC	160	7,4	148 000	59 200	2 960	1 184	Zalaszentgrót Város Önkormányzata	nem

VAGYONLELTÁR- vezetékek																	
Zalaszentgrót és térsége																	
Gravitációs, nyomó gerinc és bekötő vezetékek - Vonalas víziközműobjektum-csoportok																	
Víziközmű-objektum azonosítása, megnevezése					Állapot jellemzők							Gazdasági jellemzők					
Víziközmű objektum azonosító	Település	Objektum típus	Megnevezés	Szakági bontás	Üzembe helyezés éve	Várható élettartam (év)	Állagmutató (%)	Pótlás várható éve (év)	Anyag	Átmérő	Hossz	Újraelőállítási vagy helyettesítési költség (Ft)	Vagyonérték (Ft.)	ÉCS1 Éves pótlási költség (FT/év)	ÉCS2 Éves elszámolható amortizáció	Tulajdonos	KEHOP beruházás
2716164	Zalaszentgrót	bekötő	Zalaszentgrót, Kossuth	Épület, Építmény	1994	50	40	2044	KG-PVC	200	9,8	196 000	78 400	3 920	1 568	Zalaszentgrót Város Önkormányzata	nem
2716171	Zalaszentgrót	bekötő	Zalaszentgrót, Kossuth	Épület, Építmény	1994	50	40	2044	KG-PVC	200	7,4	148 000	59 200	2 960	1 184	Zalaszentgrót Város Önkormányzata	nem
2716167	Zalaszentgrót	bekötő	Zalaszentgrót, Kossuth	Épület, Építmény	1994	50	40	2044	KG-PVC	200	8,2	164 000	65 600	3 280	1 312	Zalaszentgrót Város Önkormányzata	nem
2716175	Zalaszentgrót	bekötő	Zalaszentgrót, Kossuth	Épület, Építmény	1994	50	40	2044	KG-PVC	200	11,7	234 000	93 600	4 680	1 872	Zalaszentgrót Város Önkormányzata	nem
2716169	Zalaszentgrót	bekötő	Zalaszentgrót, Kossuth	Épület, Építmény	1994	50	40	2044	KG-PVC	200	7,9	158 000	63 200	3 160	1 264	Zalaszentgrót Város Önkormányzata	nem
2716170	Zalaszentgrót	bekötő	Zalaszentgrót, Kossuth	Épület, Építmény	1994	50	40	2044	KG-PVC	200	8,7	174 000	69 600	3 480	1 392	Zalaszentgrót Város Önkormányzata	nem
2716166	Zalaszentgrót	bekötő	Zalaszentgrót, Kossuth	Épület, Építmény	1994	50	40	2044	KG-PVC	200	12,2	244 000	97 600	4 880	1 952	Zalaszentgrót Város Önkormányzata	nem
2716165	Zalaszentgrót	bekötő	Zalaszentgrót, Kossuth	Épület, Építmény	1994	50	40	2044	KG-PVC	200	9,9	198 000	79 200	3 960	1 584	Zalaszentgrót Város Önkormányzata	nem
2716168	Zalaszentgrót	bekötő	Zalaszentgrót, Kossuth	Épület, Építmény	1994	50	40	2044	KG-PVC	200	7,5	150 000	60 000	3 000	1 200	Zalaszentgrót Város Önkormányzata	nem
2714610	Zalaszentgrót	bekötő	Zalaszentgrót, Május 1.	Épület, Építmény	1994	50	40	2044	KG-PVC	160	1,1	22 000	8 800	440	176	Zalaszentgrót Város Önkormányzata	nem
2714612	Zalaszentgrót	bekötő	Zalaszentgrót, Május 1.	Épület, Építmény	1994	50	40	2044	KG-PVC	160	1,2	24 000	9 600	480	192	Zalaszentgrót Város Önkormányzata	nem
2716187	Zalaszentgrót	bekötő	Zalaszentgrót, Május 1.	Épület, Építmény	1994	50	40	2044	KG-PVC	200	8,6	172 000	68 800	3 440	1 376	Zalaszentgrót Város Önkormányzata	nem
2714609	Zalaszentgrót	bekötő	Zalaszentgrót, Május 1.	Épület, Építmény	1994	50	40	2044	KG-PVC	160	1,3	26 000	10 400	520	208	Zalaszentgrót Város Önkormányzata	nem
2715560	Zalaszentgrót	bekötő	Zalaszentgrót, Május 1.	Épület, Építmény	1994	50	40	2044	KG-PVC	160	9,8	196 000	78 400	3 920	1 568	Zalaszentgrót Város Önkormányzata	nem
2715555	Zalaszentgrót	bekötő	Zalaszentgrót, Május 1.	Épület, Építmény	1994	50	40	2044	KG-PVC	160	1,1	22 000	8 800	440	176	Zalaszentgrót Város Önkormányzata	nem
2715553	Zalaszentgrót	bekötő	Zalaszentgrót, Május 1.	Épület, Építmény	1994	50	40	2044	KG-PVC	160	13,7	274 000	109 600	5 480	2 192	Zalaszentgrót Város Önkormányzata	nem
2715556	Zalaszentgrót	bekötő	Zalaszentgrót, Május 1.	Épület, Építmény	1994	50	40	2044	KG-PVC	160	7,3	146 000	58 400	2 920	1 168	Zalaszentgrót Város Önkormányzata	nem
2715557	Zalaszentgrót	bekötő	Zalaszentgrót, Május 1.	Épület, Építmény	1994	50	40	2044	KG-PVC	160	8,7	174 000	69 600	3 480	1 392	Zalaszentgrót Város Önkormányzata	nem
2716185	Zalaszentgrót	bekötő	Zalaszentgrót, Május 1.	Épület, Építmény	1994	50	40	2044	KG-PVC	200	9,8	196 000	78 400	3 920	1 568	Zalaszentgrót Város Önkormányzata	nem
2716184	Zalaszentgrót	bekötő	Zalaszentgrót, Május 1.	Épület, Építmény	1994	50	40	2044	KG-PVC	200	13,5	270 000	108 000	5 400	2 160	Zalaszentgrót Város Önkormányzata	nem
2716186	Zalaszentgrót	bekötő	Zalaszentgrót, Május 1.	Épület, Építmény	1994	50	40	2044	KG-PVC	200	18,6	372 000	148 800	7 440	2 976	Zalaszentgrót Város Önkormányzata	nem
2715552	Zalaszentgrót	bekötő	Zalaszentgrót, Május 1.	Épület, Építmény	1994	50	40	2044	KG-PVC	160	16,9	338 000	135 200	6 760	2 704	Zalaszentgrót Város Önkormányzata	nem
2714616	Zalaszentgrót	bekötő	Zalaszentgrót, Május 1.	Épület, Építmény	1994	50	40	2044	KG-PVC	160	25,1	502 000	200 800	10 040	4 016	Zalaszentgrót Város Önkormányzata	nem
2715561	Zalaszentgrót	bekötő	Zalaszentgrót, Május 1.	Épület, Építmény	1994	50	40	2044	KG-PVC	160	8,4	168 000	67 200	3 360	1 344	Zalaszentgrót Város Önkormányzata	nem
2716189	Zalaszentgrót	bekötő	Zalaszentgrót, Május 1.	Épület, Építmény	1994	50	40	2044	KG-PVC	200	8,7	174 000	69 600	3 480	1 392	Zalaszentgrót Város Önkormányzata	nem
2716188	Zalaszentgrót	bekötő	Zalaszentgrót, Május 1.	Épület, Építmény	1994	50	40	2044	KG-PVC	200	7,2	144 000	57 600	2 880	1 152	Zalaszentgrót Város Önkormányzata	nem
3585285	Zalaszentgrót	bekötő	Zalaszentgrót, Március	Épület, Építmény	1994	50	40	2044	KG-PVC	160	2,7	54 000	21 600	1 080	432	Zalaszentgrót Város Önkormányzata	nem
3585284	Zalaszentgrót	bekötő	Zalaszentgrót, Március	Épület, Építmény	1994	50	40	2044	KG-PVC	160	3,2	64 000	25 600	1 280	512	Zalaszentgrót Város Önkormányzata	nem
3585283	Zalaszentgrót	bekötő	Zalaszentgrót, Március	Épület, Építmény	1994	50	40	2044	KG-PVC	160	1,8	36 000	14 400	720	288	Zalaszentgrót Város Önkormányzata	nem
2714721	Zalaszentgrót	bekötő	Zalaszentgrót, Mikszáth	Épület, Építmény	1994	50	40	2044	KG-PVC	160	10,2	204 000	81 600	4 080	1 632	Zalaszentgrót Város Önkormányzata	nem
3585317	Zalaszentgrót	bekötő	Zalaszentgrót, Móricz Zs	Épület, Építmény	1994	50	40	2044	KG-PVC	160	11,1	222 000	88 800	4 440	1 776	Zalaszentgrót Város Önkormányzata	nem
3585318	Zalaszentgrót	bekötő	Zalaszentgrót, Móricz Zs	Épület, Építmény	1994	50	40	2044	KG-PVC	160	11,7	234 000	93 600	4 680	1 872	Zalaszentgrót Város Önkormányzata	nem
3583749	Zalaszentgrót	bekötő	Zalaszentgrót, Móricz Zs	Épület, Építmény	1994	50	40	2044	KG-PVC	160	3,2	64 000	25 600	1 280	512	Zalaszentgrót Város Önkormányzata	nem
3585322	Zalaszentgrót	bekötő	Zalaszentgrót, Móricz Zs	Épület, Építmény	1994	50	40	2044	KG-PVC	160	7,3	146 000	58 400	2 920	1 168	Zalaszentgrót Város Önkormányzata	nem
3585316	Zalaszentgrót	bekötő	Zalaszentgrót, Móricz Zs	Épület, Építmény	1994	50	40	2044	KG-PVC	160	10	200 000	80 000	4 000	1 600	Zalaszentgrót Város Önkormányzata	nem
3585321	Zalaszentgrót	bekötő	Zalaszentgrót, Móricz Zs	Épület, Építmény	1994	50	40	2044	KG-PVC	160	6,4	128 000	51 200	2 560	1 024	Zalaszentgrót Város Önkormányzata	nem
3872367	Zalaszentgrót	bekötő	Zalaszentgrót, Móricz Zs	Épület, Építmény	1994	50	40	2044	KG-PVC	160	13,7	274 000	109 600	5 480	2 192	Zalaszentgrót Város Önkormányzata	nem
3585315	Zalaszentgrót	bekötő	Zalaszentgrót, Móricz Zs	Épület, Építmény	1994	50	40	2044	KG-PVC	160	12,2	244 000	97 600	4 880	1 952	Zalaszentgrót Város Önkormányzata	nem
3585314	Zalaszentgrót	bekötő	Zalaszentgrót, Móricz Zs	Épület, Építmény	1994	50	40	2044	KG-PVC	160	11,6	232 000	92 800	4 640	1 856	Zalaszentgrót Város Önkormányzata	nem
2716190	Zalaszentgrót	bekötő	Zalaszentgrót, Nefelejcs	Épület, Építmény	1994	50	40	2044	KG-PVC	200	13,8	276 000	110 400	5 520	2 208	Zalaszentgrót Város Önkormányzata	nem
3587929	Zalaszentgrót	bekötő	Zalaszentgrót, Szentpét	Épület, Építmény	1994	50	40	2044	KG-PVC	160	7,2	144 000	57 600	2 880	1 152	Zalaszentgrót Város Önkormányzata	nem
3587917	Zalaszentgrót	bekötő	Zalaszentgrót, Szentpét	Épület, Építmény	1994	50	40	2044	KG-PVC	160	12,6	252 000	100 800	5 040	2 016	Zalaszentgrót Város Önkormányzata	nem
3587891	Zalaszentgrót	bekötő	Zalaszentgrót, Szentpét	Épület, Építmény	1994	50	40	2044	KG-PVC	160	3,3	66 000	26 400	1 320	528	Zalaszentgrót Város Önkormányzata	nem
3587887	Zalaszentgrót	bekötő	Zalaszentgrót, Szentpét	Épület, Építmény	1994	50	40	2044	KG-PVC	160	3,3	66 000	26 400	1 320	528	Zalaszentgrót Város Önkormányzata	nem
3587921	Zalaszentgrót	bekötő	Zalaszentgrót, Szentpét	Épület, Építmény	1994	50	40	2044	KG-PVC	160	4,7	94 000	37 600	1 880	752	Zalaszentgrót Város Önkormányzata	nem
3587885	Zalaszentgrót	bekötő															

VAGYONLELTÁR- vezetékek																	
Zalaszentgrót és térsége																	
Gravitációs, nyomó gerinc és bekötő vezetékek - Vonalas víziközműobjektum-csoportok																	
Víziközmű-objektum azonosítása, megnevezése					Állapot jellemzők							Gazdasági jellemzők					
Víziközmű objektum azonosító	Település	Objektum típus	Megnevezés	Szakági bontás	Üzembe helyezés éve	Várható élettartam (év)	Állagmutató (%)	Pótlás várható éve (év)	Anyag	Átmérő	Hossz	Újraelőállítási vagy helyettesítési költség (Ft)	Vagyonérték (Ft.)	ÉCS1 Éves pótlási költség (FT/év)	ÉCS2 Éves elszámolható amortizáció	Tulajdonos	KEHOP beruházás
3583745	Zalaszentgrót	bekötő	Zalaszentgrót, Virág utca	Épület, Építmény	1994	50	40	2044	KG-PVC	160	8,9	178 000	71 200	3 560	1 424	Zalaszentgrót Város Önkormányzata	nem
3583746	Zalaszentgrót	bekötő	Zalaszentgrót, Virág utca	Épület, Építmény	1994	50	40	2044	KG-PVC	160	9,1	182 000	72 800	3 640	1 456	Zalaszentgrót Város Önkormányzata	nem
3500593	Zalaszentgrót	bekötő	Zalaszentgrót, Virág utca	Épület, Építmény	1994	50	40	2044	KG-PVC	160	7	140 000	56 000	2 800	1 120	Zalaszentgrót Város Önkormányzata	nem
3583747	Zalaszentgrót	bekötő	Zalaszentgrót, Virág utca	Épület, Építmény	1994	50	40	2044	KG-PVC	160	9,7	194 000	77 600	3 880	1 552	Zalaszentgrót Város Önkormányzata	nem
3601078	Zalaszentgrót	bekötő	Zalaszentgrót, Ady Endre	Épület, Építmény	1995	50	42	2045	KG-PVC	160	8,6	172 000	72 240	3 440	1 445	Zalaszentgrót Város Önkormányzata	nem
3601094	Zalaszentgrót	bekötő	Zalaszentgrót, Ady Endre	Épület, Építmény	1995	50	42	2045	KG-PVC	160	7,8	156 000	65 520	3 120	1 310	Zalaszentgrót Város Önkormányzata	nem
3601093	Zalaszentgrót	bekötő	Zalaszentgrót, Ady Endre	Épület, Építmény	1995	50	42	2045	KG-PVC	160	8,1	162 000	68 040	3 240	1 361	Zalaszentgrót Város Önkormányzata	nem
3601101	Zalaszentgrót	bekötő	Zalaszentgrót, Ady Endre	Épület, Építmény	1995	50	42	2045	KG-PVC	160	7,4	148 000	62 160	2 960	1 243	Zalaszentgrót Város Önkormányzata	nem
3601095	Zalaszentgrót	bekötő	Zalaszentgrót, Ady Endre	Épület, Építmény	1995	50	42	2045	KG-PVC	160	7,5	150 000	63 000	3 000	1 260	Zalaszentgrót Város Önkormányzata	nem
3601102	Zalaszentgrót	bekötő	Zalaszentgrót, Ady Endre	Épület, Építmény	1995	50	42	2045	KG-PVC	160	7,4	148 000	62 160	2 960	1 243	Zalaszentgrót Város Önkormányzata	nem
3587975	Zalaszentgrót	bekötő	Zalaszentgrót, Ady Endre	Épület, Építmény	1995	50	42	2045	KG-PVC	160	2,3	46 000	19 320	920	386	Zalaszentgrót Város Önkormányzata	nem
3587979	Zalaszentgrót	bekötő	Zalaszentgrót, Ady Endre	Épület, Építmény	1995	50	42	2045	KG-PVC	160	8,9	178 000	74 760	3 560	1 495	Zalaszentgrót Város Önkormányzata	nem
3587976	Zalaszentgrót	bekötő	Zalaszentgrót, Ady Endre	Épület, Építmény	1995	50	42	2045	KG-PVC	160	1,9	38 000	15 960	760	319	Zalaszentgrót Város Önkormányzata	nem
3601103	Zalaszentgrót	bekötő	Zalaszentgrót, Ady Endre	Épület, Építmény	1995	50	42	2045	KG-PVC	160	8,9	178 000	74 760	3 560	1 495	Zalaszentgrót Város Önkormányzata	nem
2714509	Zalaszentgrót	bekötő	Zalaszentgrót, Ady Endre	Épület, Építmény	1995	50	42	2045	KG-PVC	160	4	80 000	33 600	1 600	672	Zalaszentgrót Város Önkormányzata	nem
3601079	Zalaszentgrót	bekötő	Zalaszentgrót, Ady Endre	Épület, Építmény	1995	50	42	2045	KG-PVC	160	7,6	152 000	63 840	3 040	1 277	Zalaszentgrót Város Önkormányzata	nem
3601080	Zalaszentgrót	bekötő	Zalaszentgrót, Ady Endre	Épület, Építmény	1995	50	42	2045	KG-PVC	160	7,3	146 000	61 320	2 920	1 226	Zalaszentgrót Város Önkormányzata	nem
3601083	Zalaszentgrót	bekötő	Zalaszentgrót, Ady Endre	Épület, Építmény	1995	50	42	2045	KG-PVC	160	8,8	176 000	73 920	3 520	1 478	Zalaszentgrót Város Önkormányzata	nem
3601084	Zalaszentgrót	bekötő	Zalaszentgrót, Ady Endre	Épület, Építmény	1995	50	42	2045	KG-PVC	160	9,4	188 000	78 960	3 760	1 579	Zalaszentgrót Város Önkormányzata	nem
3601085	Zalaszentgrót	bekötő	Zalaszentgrót, Ady Endre	Épület, Építmény	1995	50	42	2045	KG-PVC	160	8,5	170 000	71 400	3 400	1 428	Zalaszentgrót Város Önkormányzata	nem
3601096	Zalaszentgrót	bekötő	Zalaszentgrót, Ady Endre	Épület, Építmény	1995	50	42	2045	KG-PVC	160	7,8	156 000	65 520	3 120	1 310	Zalaszentgrót Város Önkormányzata	nem
2714499	Zalaszentgrót	bekötő	Zalaszentgrót, Árpád utca	Épület, Építmény	1995	50	42	2045	KG-PVC	160	3,2	64 000	26 880	1 280	538	Zalaszentgrót Város Önkormányzata	nem
2714500	Zalaszentgrót	bekötő	Zalaszentgrót, Árpád utca	Épület, Építmény	1995	50	42	2045	KG-PVC	160	2,8	56 000	23 520	1 120	470	Zalaszentgrót Város Önkormányzata	nem
2714498	Zalaszentgrót	bekötő	Zalaszentgrót, Árpád utca	Épület, Építmény	1995	50	42	2045	KG-PVC	160	2,7	54 000	22 680	1 080	454	Zalaszentgrót Város Önkormányzata	nem
2714501	Zalaszentgrót	bekötő	Zalaszentgrót, Árpád utca	Épület, Építmény	1995	50	42	2045	KG-PVC	160	5,1	102 000	42 840	2 040	857	Zalaszentgrót Város Önkormányzata	nem
2715551	Zalaszentgrót	bekötő	Zalaszentgrót, Árpád utca	Épület, Építmény	1995	50	42	2045	KG-PVC	160	2,9	58 000	24 360	1 160	487	Zalaszentgrót Város Önkormányzata	nem
2715535	Zalaszentgrót	bekötő	Zalaszentgrót, Árpád utca	Épület, Építmény	1995	50	42	2045	KG-PVC	160	5,1	102 000	42 840	2 040	857	Zalaszentgrót Város Önkormányzata	nem
2716160	Zalaszentgrót	bekötő	Zalaszentgrót, Attila utca	Épület, Építmény	1995	50	42	2045	KG-PVC	200	13,4	268 000	112 560	5 360	2 251	Zalaszentgrót Város Önkormányzata	nem
2716191	Zalaszentgrót	bekötő	Zalaszentgrót, Attila utca	Épület, Építmény	1995	50	42	2045	KG-PVC	200	2,5	50 000	21 000	1 000	420	Zalaszentgrót Város Önkormányzata	nem
2715589	Zalaszentgrót	bekötő	Zalaszentgrót, Attila utca	Épület, Építmény	1995	50	42	2045	KG-PVC	160	2,9	58 000	24 360	1 160	487	Zalaszentgrót Város Önkormányzata	nem
2716192	Zalaszentgrót	bekötő	Zalaszentgrót, Attila utca	Épület, Építmény	1995	50	42	2045	KG-PVC	200	2,7	54 000	22 680	1 080	454	Zalaszentgrót Város Önkormányzata	nem
2715635	Zalaszentgrót	bekötő	Zalaszentgrót, Báthory István	Épület, Építmény	1995	50	42	2045	KM-PVC	110	18,3	366 000	153 720	7 320	3 074	Zalaszentgrót Város Önkormányzata	nem
2715636	Zalaszentgrót	bekötő	Zalaszentgrót, Báthory István	Épület, Építmény	1995	50	42	2045	KM-PVC	110	9,6	192 000	80 640	3 840	1 613	Zalaszentgrót Város Önkormányzata	nem
2715637	Zalaszentgrót	bekötő	Zalaszentgrót, Báthory István	Épület, Építmény	1995	50	42	2045	KM-PVC	110	18,4	368 000	154 560	7 360	3 091	Zalaszentgrót Város Önkormányzata	nem
2715638	Zalaszentgrót	bekötő	Zalaszentgrót, Báthory István	Épület, Építmény	1995	50	42	2045	KM-PVC	110	9,3	186 000	78 120	3 720	1 562	Zalaszentgrót Város Önkormányzata	nem
2715634	Zalaszentgrót	bekötő	Zalaszentgrót, Báthory István	Épület, Építmény	1995	50	42	2045	KM-PVC	110	19	380 000	159 600	7 600	3 192	Zalaszentgrót Város Önkormányzata	nem
3603495	Zalaszentgrót	bekötő	Zalaszentgrót, Batthyány	Épület, Építmény	1995	50	42	2045	KG-PVC	160	5,7	114 000	47 880	2 280	958	Zalaszentgrót Város Önkormányzata	nem
2719814	Zalaszentgrót	bekötő	Zalaszentgrót, Batthyány	Épület, Építmény	1995	50	42	2045	KG-PVC	160	6,8	136 000	57 120	2 720	1 142	Zalaszentgrót Város Önkormányzata	nem
2719813	Zalaszentgrót	bekötő	Zalaszentgrót, Batthyány	Épület, Építmény	1995	50	42	2045	KG-PVC	160	15	300 000	126 000	6 000	2 520	Zalaszentgrót Város Önkormányzata	nem
3526866	Zalaszentgrót	bekötő	Zalaszentgrót, Batthyány	Épület, Építmény	1995	50	42	2045	KG-PVC	160	12,1	242 000	101 640	4 840	2 033	Zalaszentgrót Város Önkormányzata	nem
2715616	Zalaszentgrót	bekötő	Zalaszentgrót, Bethlen István	Épület, Építmény	1995	50	42	2045	KM-PVC	110	9,9	198 000	83 160	3 960	1 663	Zalaszentgrót Város Önkormányzata	nem
2714367	Zalaszentgrót	bekötő	Zalaszentgrót, Jókai Mó	Épület, Építmény	1995	50	42	2045	b	200	5,4	108 000	45 360	2 160	907	Zalaszentgrót Város Önkormányzata	nem
2714213	Zalaszentgrót	bekötő	Zalaszentgrót, Jókai Mó	Épület, Építmény	1995	50	42	2045	b	200	5,7	114 000	47 880	2 280	958	Zalaszentgrót Város Önkormányzata	nem
2714366	Zalaszentgrót	bekötő	Zalaszentgrót, Jókai Mó	Épület, Építmény	1995	50	42	2045	b	200	7,8	156 000	65 520	3 120	1 310	Zalaszentgrót Város Önkormányzata	nem
2714371	Zalaszentgrót	bekötő	Zalaszentgrót, Jókai Mó	Épület, Építmény	1995	50	42	2045	b	200	4,9	98 000	41 160	1 960	823	Zalaszentgrót Város Önkormányzata	nem
2714369	Zalaszentgrót	bekötő	Zalaszentgrót, Jókai Mó	Épület, Építmény	1995	50	42	2045	b	200	6,1	122 000	51 240	2 440	1 025		

VAGYONLELTÁR- vezeték																	
Zalaszentgrót és térsége																	
Gravitációs, nyomó gerinc és bekötő vezeték - Vonalas víziközműobjektum-csoportok																	
Víziközmű-objektum azonosítása, megnevezése					Állapot jellemzők					Gazdasági jellemzők							
Víziközmű objektum azonosító	Település	Objektum típus	Megnevezés	Szakági bontás	Üzembe helyezés éve	Várható élettartam (év)	Állagmutató (%)	Pótlás várható éve (év)	Anyag	Átmérő	Hossz	Újraellátási vagy helyettesítési költség (Ft)	Vagyonérték (Ft.)	ÉCS1 Éves pótlási költség (FT/év)	ÉCS2 Éves elszámolható amortizáció	Tulajdonos	KEHOP beruházás
3603508	Zalaszentgrót	bekötő	Zalaszentgrót, Nefelejcs	Épület, Építmény	1995	50	42	2045	KG-PVC	160	9,3	186 000	78 120	3 720	1 562	Zalaszentgrót Város Önkormányzata	nem
3603500	Zalaszentgrót	bekötő	Zalaszentgrót, Nefelejcs	Épület, Építmény	1995	50	42	2045	KG-PVC	160	8,1	162 000	68 040	3 240	1 361	Zalaszentgrót Város Önkormányzata	nem
3603509	Zalaszentgrót	bekötő	Zalaszentgrót, Nefelejcs	Épület, Építmény	1995	50	42	2045	KG-PVC	160	9,3	186 000	78 120	3 720	1 562	Zalaszentgrót Város Önkormányzata	nem
3603502	Zalaszentgrót	bekötő	Zalaszentgrót, Nefelejcs	Épület, Építmény	1995	50	42	2045	KG-PVC	160	7,3	146 000	61 320	2 920	1 226	Zalaszentgrót Város Önkormányzata	nem
3603499	Zalaszentgrót	bekötő	Zalaszentgrót, Nefelejcs	Épület, Építmény	1995	50	42	2045	KG-PVC	160	8,1	162 000	68 040	3 240	1 361	Zalaszentgrót Város Önkormányzata	nem
3603504	Zalaszentgrót	bekötő	Zalaszentgrót, Nefelejcs	Épület, Építmény	1995	50	42	2045	KG-PVC	160	7,5	150 000	63 000	3 000	1 260	Zalaszentgrót Város Önkormányzata	nem
3603507	Zalaszentgrót	bekötő	Zalaszentgrót, Nefelejcs	Épület, Építmény	1995	50	42	2045	KG-PVC	160	7,8	156 000	65 520	3 120	1 310	Zalaszentgrót Város Önkormányzata	nem
3603496	Zalaszentgrót	bekötő	Zalaszentgrót, Nefelejcs	Épület, Építmény	1995	50	42	2045	KG-PVC	160	6,5	130 000	54 600	2 600	1 092	Zalaszentgrót Város Önkormányzata	nem
3603497	Zalaszentgrót	bekötő	Zalaszentgrót, Nefelejcs	Épület, Építmény	1995	50	42	2045	KG-PVC	160	6,7	134 000	56 280	2 680	1 126	Zalaszentgrót Város Önkormányzata	nem
3603501	Zalaszentgrót	bekötő	Zalaszentgrót, Nefelejcs	Épület, Építmény	1995	50	42	2045	KG-PVC	160	8,6	172 000	72 240	3 440	1 445	Zalaszentgrót Város Önkormányzata	nem
3603503	Zalaszentgrót	bekötő	Zalaszentgrót, Nefelejcs	Épület, Építmény	1995	50	42	2045	KG-PVC	160	9,3	186 000	78 120	3 720	1 562	Zalaszentgrót Város Önkormányzata	nem
3603498	Zalaszentgrót	bekötő	Zalaszentgrót, Nefelejcs	Épület, Építmény	1995	50	42	2045	KG-PVC	160	7,9	158 000	66 360	3 160	1 327	Zalaszentgrót Város Önkormányzata	nem
2714228	Zalaszentgrót	bekötő	Zalaszentgrót, Plébánia	Épület, Építmény	1995	50	42	2045	b	200	2,2	44 000	18 480	880	370	Zalaszentgrót Város Önkormányzata	nem
3586915	Zalaszentgrót	bekötő	Zalaszentgrót, Plébánia	Épület, Építmény	1995	50	42	2045	KG-PVC	160	8,3	166 000	69 720	3 320	1 394	Zalaszentgrót Város Önkormányzata	nem
2714497	Zalaszentgrót	bekötő	Zalaszentgrót, Plébánia	Épület, Építmény	1995	50	42	2045	KG-PVC	160	7,9	158 000	66 360	3 160	1 327	Zalaszentgrót Város Önkormányzata	nem
2716193	Zalaszentgrót	bekötő	Zalaszentgrót, Szabadsá	Épület, Építmény	1995	50	42	2045	KG-PVC	200	8,4	168 000	70 560	3 360	1 411	Zalaszentgrót Város Önkormányzata	nem
2714462	Zalaszentgrót	bekötő	Zalaszentgrót, Szabadsá	Épület, Építmény	1995	50	42	2045	b	200	5,5	110 000	46 200	2 200	924	Zalaszentgrót Város Önkormányzata	nem
2714505	Zalaszentgrót	bekötő	Zalaszentgrót, Szécheny	Épület, Építmény	1995	50	42	2045	KG-PVC	160	43,1	862 000	362 040	17 240	7 241	Zalaszentgrót Város Önkormányzata	nem
2714365	Zalaszentgrót	bekötő	Zalaszentgrót, Szécheny	Épület, Építmény	1995	50	42	2045	b	200	5,3	106 000	44 520	2 120	890	Zalaszentgrót Város Önkormányzata	nem
3601086	Zalaszentgrót	bekötő	Zalaszentgrót, Várrét ut	Épület, Építmény	1995	50	42	2045	KG-PVC	160	7,1	142 000	59 640	2 840	1 193	Zalaszentgrót Város Önkormányzata	nem
2714496	Zalaszentgrót	bekötő	Zalaszentgrót, Vörösmal	Épület, Építmény	1995	50	42	2045	KG-PVC	160	5	100 000	42 000	2 000	840	Zalaszentgrót Város Önkormányzata	nem
2715581	Zalaszentgrót	bekötő	Zalaszentgrót, Zala utca	Épület, Építmény	1995	50	42	2045	KG-PVC	160	4,1	82 000	34 440	1 640	689	Zalaszentgrót Város Önkormányzata	nem
2715544	Zalaszentgrót	bekötő	Zalaszentgrót, Zala utca	Épület, Építmény	1995	50	42	2045	KG-PVC	160	4	80 000	33 600	1 600	672	Zalaszentgrót Város Önkormányzata	nem
2715583	Zalaszentgrót	bekötő	Zalaszentgrót, Zala utca	Épület, Építmény	1995	50	42	2045	KG-PVC	160	5,6	112 000	47 040	2 240	941	Zalaszentgrót Város Önkormányzata	nem
2715582	Zalaszentgrót	bekötő	Zalaszentgrót, Zala utca	Épület, Építmény	1995	50	42	2045	KG-PVC	160	4,9	98 000	41 160	1 960	823	Zalaszentgrót Város Önkormányzata	nem
2715543	Zalaszentgrót	bekötő	Zalaszentgrót, Zala utca	Épület, Építmény	1995	50	42	2045	KG-PVC	160	2,7	54 000	22 680	1 080	454	Zalaszentgrót Város Önkormányzata	nem
2715541	Zalaszentgrót	bekötő	Zalaszentgrót, Zala utca	Épület, Építmény	1995	50	42	2045	KG-PVC	160	2,6	52 000	21 840	1 040	437	Zalaszentgrót Város Önkormányzata	nem
2716194	Zalaszentgrót	bekötő	Zalaszentgrót, Zala utca	Épület, Építmény	1995	50	42	2045	KG-PVC	200	7,2	144 000	60 480	2 880	1 210	Zalaszentgrót Város Önkormányzata	nem
2715585	Zalaszentgrót	bekötő	Zalaszentgrót, Zala utca	Épület, Építmény	1995	50	42	2045	KG-PVC	160	5,4	108 000	45 360	2 160	907	Zalaszentgrót Város Önkormányzata	nem
2715588	Zalaszentgrót	bekötő	Zalaszentgrót, Zala utca	Épület, Építmény	1995	50	42	2045	KG-PVC	160	6,3	126 000	52 920	2 520	1 058	Zalaszentgrót Város Önkormányzata	nem
2715584	Zalaszentgrót	bekötő	Zalaszentgrót, Zala utca	Épület, Építmény	1995	50	42	2045	KG-PVC	160	4,3	86 000	36 120	1 720	722	Zalaszentgrót Város Önkormányzata	nem
2715586	Zalaszentgrót	bekötő	Zalaszentgrót, Zala utca	Épület, Építmény	1995	50	42	2045	KG-PVC	160	5,3	106 000	44 520	2 120	890	Zalaszentgrót Város Önkormányzata	nem
2702947	Batyk	bekötő	Batyk, Béke utca 3.	Épület, Építmény	2002	50	56	2052	KG-PVC	160	5,7	114 000	63 840	2 280	1 277	Zalaszentgrót osztatlan közös tulajdon	nem
2702948	Batyk	bekötő	Batyk, Béke utca 5.	Épület, Építmény	2002	50	56	2052	KG-PVC	160	5,5	110 000	61 600	2 200	1 232	Zalaszentgrót osztatlan közös tulajdon	nem
2702985	Batyk	bekötő	Batyk, Béke utca 7.	Épület, Építmény	2002	50	56	2052	KG-PVC	160	5,8	116 000	64 960	2 320	1 299	Zalaszentgrót osztatlan közös tulajdon	nem
2702984	Batyk	bekötő	Batyk, Béke utca 9.	Épület, Építmény	2002	50	56	2052	KG-PVC	160	6,8	136 000	76 160	2 720	1 523	Zalaszentgrót osztatlan közös tulajdon	nem
2702945	Batyk	bekötő	Batyk, Dózsa György ut	Épület, Építmény	2002	50	56	2052	KG-PVC	160	5,2	104 000	58 240	2 080	1 165	Zalaszentgrót osztatlan közös tulajdon	nem
2702946	Batyk	bekötő	Batyk, Dózsa György ut	Épület, Építmény	2002	50	56	2052	KG-PVC	160	8	160 000	89 600	3 200	1 792	Zalaszentgrót osztatlan közös tulajdon	nem
2702936	Batyk	bekötő	Batyk, Dózsa György ut	Épület, Építmény	2002	50	56	2052	KG-PVC	160	9,5	190 000	106 400	3 800	2 128	Zalaszentgrót osztatlan közös tulajdon	nem
2702929	Batyk	bekötő	Batyk, Dózsa György ut	Épület, Építmény	2002	50	56	2052	KG-PVC	160	12,7	254 000	142 240	5 080	2 845	Zalaszentgrót osztatlan közös tulajdon	nem
2703036	Batyk	bekötő	Batyk, Dózsa György ut	Épület, Építmény	2002	50	56	2052	KG-PVC	160	6,6	132 000	73 920	2 640	1 478	Zalaszentgrót osztatlan közös tulajdon	nem
2702938	Batyk	bekötő	Batyk, Dózsa György ut	Épület, Építmény	2002	50	56	2052	KG-PVC	160	9,6	192 000	107 520	3 840	2 150	Zalaszentgrót osztatlan közös tulajdon	nem
2702935	Batyk	bekötő	Batyk, Dózsa György ut	Épület, Építmény	2002	50	56	2052	KG-PVC	160	13,3	266 000	148 960	5 320	2 979	Zalaszentgrót osztatlan közös tulajdon	nem
2702942	Batyk	bekötő	Batyk, Dózsa György ut	Épület, Építmény	2002	50	56	2052	KG-PVC	160	9,2	184 000	103 040	3 680	2 061	Zalaszentgrót osztatlan közös tulajdon	nem
2702937	Batyk	bekötő	Batyk, Dózsa György ut	Épület, Építmény	2002	50	56	2052	KG-PVC	160	12,9	258 000	144 480	5 160	2 890	Zalaszentgrót osztatlan közös tulajdon	nem
2702928	Batyk	bekötő	Batyk, Dózsa György ut	Épület, Építmény	2002	50	56	2052									

VAGYONLELTÁR- vezetékek																	
Zalaszentgrót és térsége																	
Gravitációs, nyomó gerinc és bekötő vezetékek - Vonalas víziközműobjektum-csoportok																	
Víziközmű-objektum azonosítása, megnevezése					Állapot jellemzők					Gazdasági jellemzők							
Víziközmű objektum azonosító	Település	Objektum típus	Megnevezés	Szakági bontás	Üzembe helyezés éve	Várható élettartam (év)	Állagmutató (%)	Pótlás várható éve (év)	Anyag	Átmérő	Hossz	Újraelőállítási vagy helyettesítési költség (Ft)	Vagyonérték (Ft.)	ÉCS1 Éves pótlási költség (FT/év)	ÉCS2 Éves elszámolható amortizáció	Tulajdonos	KEHOP beruházás
2702930	Batyk	bekötő	Batyk, Dózsa György ut	Épület, Építmény	2002	50	56	2052	KG-PVC	160	10,6	212 000	118 720	4 240	2 374	Zalaszentgrót osztatlan közös tulajdon	nem
2702923	Batyk	bekötő	Batyk, Dózsa György ut	Épület, Építmény	2002	50	56	2052	KG-PVC	160	15	300 000	168 000	6 000	3 360	Zalaszentgrót osztatlan közös tulajdon	nem
2703562	Batyk	bekötő	Batyk, Dózsa György ut	Épület, Építmény	2002	50	56	2052	PE	50	15,5	310 000	173 600	6 200	3 472	Zalaszentgrót osztatlan közös tulajdon	nem
2702924	Batyk	bekötő	Batyk, Dózsa György ut	Épület, Építmény	2002	50	56	2052	KG-PVC	160	11,5	230 000	128 800	4 600	2 576	Zalaszentgrót osztatlan közös tulajdon	nem
2703571	Batyk	bekötő	Batyk, Dózsa György ut	Épület, Építmény	2002	50	56	2052	PE	50	1,2	24 000	13 440	480	269	Zalaszentgrót osztatlan közös tulajdon	nem
2702920	Batyk	bekötő	Batyk, Dózsa György ut	Épület, Építmény	2002	50	56	2052	KG-PVC	160	10,9	218 000	122 080	4 360	2 442	Zalaszentgrót osztatlan közös tulajdon	nem
2702922	Batyk	bekötő	Batyk, Dózsa György ut	Épület, Építmény	2002	50	56	2052	KG-PVC	160	10,9	218 000	122 080	4 360	2 442	Zalaszentgrót osztatlan közös tulajdon	nem
2702918	Batyk	bekötő	Batyk, Dózsa György ut	Épület, Építmény	2002	50	56	2052	KG-PVC	160	10,4	208 000	116 480	4 160	2 330	Zalaszentgrót osztatlan közös tulajdon	nem
2702931	Batyk	bekötő	Batyk, Dózsa György ut	Épület, Építmény	2002	50	56	2052	KG-PVC	160	17,9	358 000	200 480	7 160	4 010	Zalaszentgrót osztatlan közös tulajdon	nem
2702915	Batyk	bekötő	Batyk, Dózsa György ut	Épület, Építmény	2002	50	56	2052	KG-PVC	160	7,8	156 000	87 360	3 120	1 747	Zalaszentgrót osztatlan közös tulajdon	nem
2703569	Batyk	bekötő	Batyk, Dózsa György ut	Épület, Építmény	2002	50	56	2052	PE	50	14,5	290 000	162 400	5 800	3 248	Zalaszentgrót osztatlan közös tulajdon	nem
2703041	Batyk	bekötő	Batyk, Dózsa György ut	Épület, Építmény	2002	50	56	2052	KG-PVC	160	7,1	142 000	79 520	2 840	1 590	Zalaszentgrót osztatlan közös tulajdon	nem
2703567	Batyk	bekötő	Batyk, Dózsa György ut	Épület, Építmény	2002	50	56	2052	PE	50	1,5	30 000	16 800	600	336	Zalaszentgrót osztatlan közös tulajdon	nem
2703040	Batyk	bekötő	Batyk, Dózsa György ut	Épület, Építmény	2002	50	56	2052	KG-PVC	160	12,3	246 000	137 760	4 920	2 755	Zalaszentgrót osztatlan közös tulajdon	nem
2703047	Batyk	bekötő	Batyk, Dózsa György ut	Épület, Építmény	2002	50	56	2052	KG-PVC	160	6,8	136 000	76 160	2 720	1 523	Zalaszentgrót osztatlan közös tulajdon	nem
2703045	Batyk	bekötő	Batyk, Dózsa György ut	Épület, Építmény	2002	50	56	2052	KG-PVC	160	13,1	262 000	146 720	5 240	2 934	Zalaszentgrót osztatlan közös tulajdon	nem
2703042	Batyk	bekötő	Batyk, Dózsa György ut	Épület, Építmény	2002	50	56	2052	KG-PVC	160	7,4	148 000	82 880	2 960	1 658	Zalaszentgrót osztatlan közös tulajdon	nem
2703050	Batyk	bekötő	Batyk, Dózsa György ut	Épület, Építmény	2002	50	56	2052	KG-PVC	160	12,4	248 000	138 880	4 960	2 778	Zalaszentgrót osztatlan közös tulajdon	nem
2703048	Batyk	bekötő	Batyk, Dózsa György ut	Épület, Építmény	2002	50	56	2052	KG-PVC	160	7,1	142 000	79 520	2 840	1 590	Zalaszentgrót osztatlan közös tulajdon	nem
2703046	Batyk	bekötő	Batyk, Dózsa György ut	Épület, Építmény	2002	50	56	2052	KG-PVC	160	4,4	88 000	49 280	1 760	986	Zalaszentgrót osztatlan közös tulajdon	nem
2702933	Batyk	bekötő	Batyk, Dózsa György ut	Épület, Építmény	2002	50	56	2052	KG-PVC	160	10	200 000	112 000	4 000	2 240	Zalaszentgrót osztatlan közös tulajdon	nem
2703044	Batyk	bekötő	Batyk, Dózsa György ut	Épület, Építmény	2002	50	56	2052	KG-PVC	160	9,9	198 000	110 880	3 960	2 218	Zalaszentgrót osztatlan közös tulajdon	nem
2703051	Batyk	bekötő	Batyk, Dózsa György ut	Épület, Építmény	2002	50	56	2052	KG-PVC	160	4,6	92 000	51 520	1 840	1 030	Zalaszentgrót osztatlan közös tulajdon	nem
2703055	Batyk	bekötő	Batyk, Dózsa György ut	Épület, Építmény	2002	50	56	2052	KG-PVC	160	11,2	224 000	125 440	4 480	2 509	Zalaszentgrót osztatlan közös tulajdon	nem
2703049	Batyk	bekötő	Batyk, Dózsa György ut	Épület, Építmény	2002	50	56	2052	KG-PVC	160	7,3	146 000	81 760	2 920	1 635	Zalaszentgrót osztatlan közös tulajdon	nem
2703054	Batyk	bekötő	Batyk, Dózsa György ut	Épület, Építmény	2002	50	56	2052	KG-PVC	160	11,4	228 000	127 680	4 560	2 554	Zalaszentgrót osztatlan közös tulajdon	nem
2703043	Batyk	bekötő	Batyk, Dózsa György ut	Épület, Építmény	2002	50	56	2052	KG-PVC	160	7,3	146 000	81 760	2 920	1 635	Zalaszentgrót osztatlan közös tulajdon	nem
2703053	Batyk	bekötő	Batyk, Dózsa György ut	Épület, Építmény	2002	50	56	2052	KG-PVC	160	11,9	238 000	133 280	4 760	2 666	Zalaszentgrót osztatlan közös tulajdon	nem
2703057	Batyk	bekötő	Batyk, Dózsa György ut	Épület, Építmény	2002	50	56	2052	KG-PVC	160	7,5	150 000	84 000	3 000	1 680	Zalaszentgrót osztatlan közös tulajdon	nem
2702932	Batyk	bekötő	Batyk, Dózsa György ut	Épület, Építmény	2002	50	56	2052	KG-PVC	160	3,1	62 000	34 720	1 240	694	Zalaszentgrót osztatlan közös tulajdon	nem
2703027	Batyk	bekötő	Batyk, Dózsa György ut	Épület, Építmény	2002	50	56	2052	KG-PVC	160	11	220 000	123 200	4 400	2 464	Zalaszentgrót osztatlan közös tulajdon	nem
2703056	Batyk	bekötő	Batyk, Dózsa György ut	Épület, Építmény	2002	50	56	2052	KG-PVC	160	7,5	150 000	84 000	3 000	1 680	Zalaszentgrót osztatlan közös tulajdon	nem
2703026	Batyk	bekötő	Batyk, Dózsa György ut	Épület, Építmény	2002	50	56	2052	KG-PVC	160	11,9	238 000	133 280	4 760	2 666	Zalaszentgrót osztatlan közös tulajdon	nem
2703052	Batyk	bekötő	Batyk, Dózsa György ut	Épület, Építmény	2002	50	56	2052	KG-PVC	160	6,8	136 000	76 160	2 720	1 523	Zalaszentgrót osztatlan közös tulajdon	nem
2703024	Batyk	bekötő	Batyk, Dózsa György ut	Épület, Építmény	2002	50	56	2052	KG-PVC	160	6,8	136 000	76 160	2 720	1 523	Zalaszentgrót osztatlan közös tulajdon	nem
2703007	Batyk	bekötő	Batyk, Dózsa György ut	Épület, Építmény	2002	50	56	2052	KG-PVC	160	7,1	142 000	79 520	2 840	1 590	Zalaszentgrót osztatlan közös tulajdon	nem
2703038	Batyk	bekötő	Batyk, Dózsa György ut	Épület, Építmény	2002	50	56	2052	KG-PVC	160	7,5	150 000	84 000	3 000	1 680	Zalaszentgrót osztatlan közös tulajdon	nem
2703025	Batyk	bekötő	Batyk, Dózsa György ut	Épület, Építmény	2002	50	56	2052	KG-PVC	160	11	220 000	123 200	4 400	2 464	Zalaszentgrót osztatlan közös tulajdon	nem
2703008	Batyk	bekötő	Batyk, Dózsa György ut	Épület, Építmény	2002	50	56	2052	KG-PVC	160	7,7	154 000	86 240	3 080	1 725	Zalaszentgrót osztatlan közös tulajdon	nem
2703039	Batyk	bekötő	Batyk, Dózsa György ut	Épület, Építmény	2002	50	56	2052	KG-PVC	160	7	140 000	78 400	2 800	1 568	Zalaszentgrót osztatlan közös tulajdon	nem
2702934	Batyk	bekötő	Batyk, Dózsa György ut	Épület, Építmény	2002	50	56	2052	KG-PVC	160	9,5	190 000	106 400	3 800	2 128	Zalaszentgrót osztatlan közös tulajdon	nem
2703035	Batyk	bekötő	Batyk, Dózsa György ut	Épület, Építmény	2002	50	56	2052	KG-PVC	160	11,8	236 000	132 160	4 720	2 643	Zalaszentgrót osztatlan közös tulajdon	nem
2703037	Batyk	bekötő	Batyk, Dózsa György ut	Épület, Építmény	2002	50	56	2052	KG-PVC	160	6,8	136 000	76 160	2 720	1 523	Zalaszentgrót osztatlan közös tulajdon	nem
2703033	Batyk	bekötő	Batyk, Dózsa György ut	Épület, Építmény	2002	50	56	2052	KG-PVC	160	6,7	134 000	75 040	2 680	1 501	Zalaszentgrót osztatlan közös tulajdon	nem
2703034	Batyk	bekötő	Batyk, Dózsa György ut	Épület, Építmény	2002	50	56	2052	KG-PVC	160	6,4	128 000	71 680	2 560	1 434	Zalaszentgrót osztatlan közös tulajdon	nem
2703032	Batyk	bekötő	Batyk, Dózsa György ut	Épület, Építmény	2002	50	56	2052	KG-PVC	160	12	240 000	134 400	4 800	2 688	Zalaszentgrót osztatlan közös tulajdon	nem
2703030	Batyk	bekötő	Batyk, Dózsa György ut	Épület, Építmény	2002	50	56	2052	KG-PVC	160	10,3	206 000	115 360	4 120	2 307	Zalaszentgrót osztatlan közös tulajdon	nem
2703028	Batyk	bekötő	Batyk, Dózsa György ut	Épület, Építmény	2000												

VAGYONLELTÁR- vezetékek																	
Zalaszentgrót és térsége																	
Gravitációs, nyomó gerinc és bekötő vezetékek - Vonalas víziközműobjektum-csoportok																	
Víziközmű-objektum azonosítása, megnevezése					Állapot jellemzők					Gazdasági jellemzők							
Víziközmű objektum azonosító	Település	Objektum típus	Megnevezés	Szakági bontás	Üzembe helyezés éve	Várható élettartam (év)	Állagmutató (%)	Pótlás várható éve (év)	Anyag	Átmérő	Hossz	Újraelőállítási vagy helyettesítési költség (Ft)	Vagyonérték (Ft.)	ÉCS1 Éves pótlási költség (FT/év)	ÉCS2 Éves elszámolható amortizáció	Tulajdonos	KEHOP beruházás
2703020	Batyk	bekötő	Batyk, Dózsa György ut	Épület, Építmény	2002	50	56	2052	KG-PVC	160	10,8	216 000	120 960	4 320	2 419	Zalaszentgrót osztatlan közös tulajdon	nem
2703022	Batyk	bekötő	Batyk, Dózsa György ut	Épület, Építmény	2002	50	56	2052	KG-PVC	160	10,3	206 000	115 360	4 120	2 307	Zalaszentgrót osztatlan közös tulajdon	nem
2703010	Batyk	bekötő	Batyk, Dózsa György ut	Épület, Építmény	2002	50	56	2052	KG-PVC	160	9,9	198 000	110 880	3 960	2 218	Zalaszentgrót osztatlan közös tulajdon	nem
2703009	Batyk	bekötő	Batyk, Dózsa György ut	Épület, Építmény	2002	50	56	2052	KG-PVC	160	7,6	152 000	85 120	3 040	1 702	Zalaszentgrót osztatlan közös tulajdon	nem
2703021	Batyk	bekötő	Batyk, Dózsa György ut	Épület, Építmény	2002	50	56	2052	KG-PVC	160	10,1	202 000	113 120	4 040	2 262	Zalaszentgrót osztatlan közös tulajdon	nem
2703017	Batyk	bekötő	Batyk, Dózsa György ut	Épület, Építmény	2002	50	56	2052	KG-PVC	160	11,6	232 000	129 920	4 640	2 598	Zalaszentgrót osztatlan közös tulajdon	nem
2703023	Batyk	bekötő	Batyk, Dózsa György ut	Épület, Építmény	2002	50	56	2052	KG-PVC	160	10	200 000	112 000	4 000	2 240	Zalaszentgrót osztatlan közös tulajdon	nem
2703018	Batyk	bekötő	Batyk, Dózsa György ut	Épület, Építmény	2002	50	56	2052	KG-PVC	160	13,1	262 000	146 720	5 240	2 934	Zalaszentgrót osztatlan közös tulajdon	nem
2703579	Batyk	bekötő	Batyk, Fő út 043. hrsz.	Épület, Építmény	2002	50	56	2052	PE	50	18	360 000	201 600	7 200	4 032	Zalaszentgrót osztatlan közös tulajdon	nem
2702949	Batyk	bekötő	Batyk, Fő út 1.	Épület, Építmény	2002	50	56	2052	KG-PVC	160	16,2	324 000	181 440	6 480	3 629	Zalaszentgrót osztatlan közös tulajdon	nem
2702951	Batyk	bekötő	Batyk, Fő út 10.	Épület, Építmény	2002	50	56	2052	KG-PVC	160	6,5	130 000	72 800	2 600	1 456	Zalaszentgrót osztatlan közös tulajdon	nem
2702975	Batyk	bekötő	Batyk, Fő út 11.	Épület, Építmény	2002	50	56	2052	KG-PVC	160	6,9	138 000	77 280	2 760	1 546	Zalaszentgrót osztatlan közös tulajdon	nem
2702983	Batyk	bekötő	Batyk, Fő út 12.	Épület, Építmény	2002	50	56	2052	KG-PVC	160	5,2	104 000	58 240	2 080	1 165	Zalaszentgrót osztatlan közös tulajdon	nem
2702973	Batyk	bekötő	Batyk, Fő út 13.	Épület, Építmény	2002	50	56	2052	KG-PVC	160	7,9	158 000	88 480	3 160	1 770	Zalaszentgrót osztatlan közös tulajdon	nem
2702981	Batyk	bekötő	Batyk, Fő út 14.	Épület, Építmény	2002	50	56	2052	KG-PVC	160	5,2	104 000	58 240	2 080	1 165	Zalaszentgrót osztatlan közös tulajdon	nem
2702979	Batyk	bekötő	Batyk, Fő út 15.	Épület, Építmény	2002	50	56	2052	KG-PVC	160	9	180 000	100 800	3 600	2 016	Zalaszentgrót osztatlan közös tulajdon	nem
2702970	Batyk	bekötő	Batyk, Fő út 16.	Épület, Építmény	2002	50	56	2052	KG-PVC	160	6	120 000	67 200	2 400	1 344	Zalaszentgrót osztatlan közös tulajdon	nem
2702980	Batyk	bekötő	Batyk, Fő út 17.	Épület, Építmény	2002	50	56	2052	KG-PVC	160	7	140 000	78 400	2 800	1 568	Zalaszentgrót osztatlan közös tulajdon	nem
2702971	Batyk	bekötő	Batyk, Fő út 18.	Épület, Építmény	2002	50	56	2052	KG-PVC	160	3,8	76 000	42 560	1 520	851	Zalaszentgrót osztatlan közös tulajdon	nem
2702977	Batyk	bekötő	Batyk, Fő út 20.	Épület, Építmény	2002	50	56	2052	KG-PVC	160	8	160 000	89 600	3 200	1 792	Zalaszentgrót osztatlan közös tulajdon	nem
2702974	Batyk	bekötő	Batyk, Fő út 20.	Épület, Építmény	2002	50	56	2052	KG-PVC	160	3,9	78 000	43 680	1 560	874	Zalaszentgrót osztatlan közös tulajdon	nem
2702695	Batyk	bekötő	Batyk, Fő út 22.	Épület, Építmény	2002	50	56	2052	KG-PVC	160	4,9	98 000	54 880	1 960	1 098	Zalaszentgrót osztatlan közös tulajdon	nem
2702993	Batyk	bekötő	Batyk, Fő út 23.	Épület, Építmény	2002	50	56	2052	KG-PVC	160	4,2	84 000	47 040	1 680	941	Zalaszentgrót osztatlan közös tulajdon	nem
2702995	Batyk	bekötő	Batyk, Fő út 23.	Épület, Építmény	2002	50	56	2052	KG-PVC	160	4,1	82 000	45 920	1 640	918	Zalaszentgrót osztatlan közös tulajdon	nem
2702978	Batyk	bekötő	Batyk, Fő út 24.	Épület, Építmény	2002	50	56	2052	KG-PVC	160	15,9	318 000	178 080	6 360	3 562	Zalaszentgrót osztatlan közös tulajdon	nem
2702996	Batyk	bekötő	Batyk, Fő út 25.	Épület, Építmény	2002	50	56	2052	KG-PVC	160	3,6	72 000	40 320	1 440	806	Zalaszentgrót osztatlan közös tulajdon	nem
2702997	Batyk	bekötő	Batyk, Fő út 27.	Épület, Építmény	2002	50	56	2052	KG-PVC	160	4,5	90 000	50 400	1 800	1 008	Zalaszentgrót osztatlan közös tulajdon	nem
2702994	Batyk	bekötő	Batyk, Fő út 28.	Épület, Építmény	2002	50	56	2052	KG-PVC	160	15	300 000	168 000	6 000	3 360	Zalaszentgrót osztatlan közös tulajdon	nem
2702972	Batyk	bekötő	Batyk, Fő út 3.	Épület, Építmény	2002	50	56	2052	KG-PVC	160	17,7	354 000	198 240	7 080	3 965	Zalaszentgrót osztatlan közös tulajdon	nem
2702987	Batyk	bekötő	Batyk, Fő út 30.	Épület, Építmény	2002	50	56	2052	KG-PVC	160	15,6	312 000	174 720	6 240	3 494	Zalaszentgrót osztatlan közös tulajdon	nem
2702990	Batyk	bekötő	Batyk, Fő út 31.	Épület, Építmény	2002	50	56	2052	KG-PVC	160	7,2	144 000	80 640	2 880	1 613	Zalaszentgrót osztatlan közös tulajdon	nem
2702696	Batyk	bekötő	Batyk, Fő út 314. hrsz.	Épület, Építmény	2002	50	56	2052	KG-PVC	160	0,3	6 000	3 360	120	67	Zalaszentgrót osztatlan közös tulajdon	nem
2702961	Batyk	bekötő	Batyk, Fő út 32.	Épület, Építmény	2002	50	56	2052	KG-PVC	160	15,8	316 000	176 960	6 320	3 539	Zalaszentgrót osztatlan közös tulajdon	nem
2702965	Batyk	bekötő	Batyk, Fő út 33.	Épület, Építmény	2002	50	56	2052	KG-PVC	160	1,3	26 000	14 560	520	291	Zalaszentgrót osztatlan közös tulajdon	nem
2702964	Batyk	bekötő	Batyk, Fő út 33.	Épület, Építmény	2002	50	56	2052	KG-PVC	160	3,3	66 000	36 960	1 320	739	Zalaszentgrót osztatlan közös tulajdon	nem
2702697	Batyk	bekötő	Batyk, Fő út 33.	Épület, Építmény	2002	50	56	2052	KG-PVC	160	0,3	6 000	3 360	120	67	Zalaszentgrót osztatlan közös tulajdon	nem
2702963	Batyk	bekötő	Batyk, Fő út 34.	Épület, Építmény	2002	50	56	2052	KG-PVC	160	16	320 000	179 200	6 400	3 584	Zalaszentgrót osztatlan közös tulajdon	nem
2702959	Batyk	bekötő	Batyk, Fő út 35.	Épület, Építmény	2002	50	56	2052	KG-PVC	160	1,2	24 000	13 440	480	269	Zalaszentgrót osztatlan közös tulajdon	nem
2702956	Batyk	bekötő	Batyk, Fő út 35.	Épület, Építmény	2002	50	56	2052	KG-PVC	160	4,7	94 000	52 640	1 880	1 053	Zalaszentgrót osztatlan közös tulajdon	nem
2702957	Batyk	bekötő	Batyk, Fő út 36.	Épület, Építmény	2002	50	56	2052	KG-PVC	160	2,3	46 000	25 760	920	515	Zalaszentgrót osztatlan közös tulajdon	nem
2702960	Batyk	bekötő	Batyk, Fő út 36.	Épület, Építmény	2002	50	56	2052	KG-PVC	160	2,1	42 000	23 520	840	470	Zalaszentgrót osztatlan közös tulajdon	nem
2702958	Batyk	bekötő	Batyk, Fő út 38.	Épület, Építmény	2002	50	56	2052	KG-PVC	160	19,5	390 000	218 400	7 800	4 368	Zalaszentgrót osztatlan közös tulajdon	nem
2702966	Batyk	bekötő	Batyk, Fő út 39.	Épület, Építmény	2002	50	56	2052	KG-PVC	160	5,3	106 000	59 360	2 120	1 187	Zalaszentgrót osztatlan közös tulajdon	nem
2702962	Batyk	bekötő	Batyk, Fő út 40.	Épület, Építmény	2002	50	56	2052	KG-PVC	160	2,5	50 000	28 000	1 000	560	Zalaszentgrót osztatlan közös tulajdon	nem
2703000	Batyk	bekötő	Batyk, Fő út 41.	Épület, Építmény	2002	50	56	2052	KG-PVC	160	4,4	88 000	49 280	1 760	986	Zalaszentgrót osztatlan közös tulajdon	nem
2702968	Batyk	bekötő	Batyk, Fő út 42.	Épület, Építmény	2002	50	56	2052	KG-PVC	160	12,7	254 000	142 240	5 080	2 845	Zalaszentgrót osztatlan közös tulajdon	nem
2702955	Batyk	bekötő	Batyk, Fő út 42.	Épület, Építmény	2002	50	56	2052</									

VAGYONLELTÁR- vezetékek																	
Zalaszentgrót és térsége																	
Gravitációs, nyomó gerinc és bekötő vezetékek - Vonalas víziközműobjektum-csoportok																	
Víziközmű-objektum azonosítása, megnevezése					Állapot jellemzők							Gazdasági jellemzők					
Víziközmű objektum azonosító	Település	Objektum típus	Megnevezés	Szakági bontás	Üzembe helyezés éve	Várható élettartam (év)	Állagmutató (%)	Pótlás várható éve (év)	Anyag	Átmérő	Hossz	Újraelőállítási vagy helyettesítési költség (Ft)	Vagyonérték (Ft.)	ÉCS1 Éves pótlási költség (FT/év)	ÉCS2 Éves elszámolható amortizáció	Tulajdonos	KEHOP beruházás
2702952	Batyk	bekötő	Batyk, Fő út 8.	Épület, Építmény	2002	50	56	2052	KG-PVC	160	4,7	94 000	52 640	1 880	1 053	Zalaszentgrót osztatlan közös tulajdon	nem
2702969	Batyk	bekötő	Batyk, Fő út 9.	Épület, Építmény	2002	50	56	2052	KG-PVC	160	18,9	378 000	211 680	7 560	4 234	Zalaszentgrót osztatlan közös tulajdon	nem
2703570	Batyk	bekötő	Batyk, Gyalog köz 37.	Épület, Építmény	2002	50	56	2052	PE	50	4,8	96 000	53 760	1 920	1 075	Zalaszentgrót osztatlan közös tulajdon	nem
2702989	Batyk	bekötő	Batyk, Kossuth Lajos ut	Épület, Építmény	2002	50	56	2052	KG-PVC	160	6,6	132 000	73 920	2 640	1 478	Zalaszentgrót osztatlan közös tulajdon	nem
2703077	Batyk	bekötő	Batyk, Kossuth Lajos ut	Épület, Építmény	2002	50	56	2052	KG-PVC	160	8,4	168 000	94 080	3 360	1 882	Zalaszentgrót osztatlan közös tulajdon	nem
2702986	Batyk	bekötő	Batyk, Kossuth Lajos ut	Épület, Építmény	2002	50	56	2052	KG-PVC	160	4,1	82 000	45 920	1 640	918	Zalaszentgrót osztatlan közös tulajdon	nem
2703085	Batyk	bekötő	Batyk, Kossuth Lajos ut	Épület, Építmény	2002	50	56	2052	KG-PVC	160	6,1	122 000	68 320	2 440	1 366	Zalaszentgrót osztatlan közös tulajdon	nem
2703076	Batyk	bekötő	Batyk, Kossuth Lajos ut	Épület, Építmény	2002	50	56	2052	KG-PVC	160	3,8	76 000	42 560	1 520	851	Zalaszentgrót osztatlan közös tulajdon	nem
2703087	Batyk	bekötő	Batyk, Kossuth Lajos ut	Épület, Építmény	2002	50	56	2052	KG-PVC	160	8,7	174 000	97 440	3 480	1 949	Zalaszentgrót osztatlan közös tulajdon	nem
2703078	Batyk	bekötő	Batyk, Kossuth Lajos ut	Épület, Építmény	2002	50	56	2052	KG-PVC	160	3,7	74 000	41 440	1 480	829	Zalaszentgrót osztatlan közös tulajdon	nem
2703105	Batyk	bekötő	Batyk, Kossuth Lajos ut	Épület, Építmény	2002	50	56	2052	KM-PVC	110	3,2	64 000	35 840	1 280	717	Zalaszentgrót osztatlan közös tulajdon	nem
2703090	Batyk	bekötő	Batyk, Kossuth Lajos ut	Épület, Építmény	2002	50	56	2052	KG-PVC	160	3,6	72 000	40 320	1 440	806	Zalaszentgrót osztatlan közös tulajdon	nem
2703100	Batyk	bekötő	Batyk, Kossuth Lajos ut	Épület, Építmény	2002	50	56	2052	KG-PVC	160	9,3	186 000	104 160	3 720	2 083	Zalaszentgrót osztatlan közös tulajdon	nem
2703089	Batyk	bekötő	Batyk, Kossuth Lajos ut	Épület, Építmény	2002	50	56	2052	KG-PVC	160	6	120 000	67 200	2 400	1 344	Zalaszentgrót osztatlan közös tulajdon	nem
2703101	Batyk	bekötő	Batyk, Kossuth Lajos ut	Épület, Építmény	2002	50	56	2052	KG-PVC	160	9,7	194 000	108 640	3 880	2 173	Zalaszentgrót osztatlan közös tulajdon	nem
2703082	Batyk	bekötő	Batyk, Kossuth Lajos ut	Épület, Építmény	2002	50	56	2052	KG-PVC	160	3,8	76 000	42 560	1 520	851	Zalaszentgrót osztatlan közös tulajdon	nem
2703093	Batyk	bekötő	Batyk, Kossuth Lajos ut	Épület, Építmény	2002	50	56	2052	KG-PVC	160	9,5	190 000	106 400	3 800	2 128	Zalaszentgrót osztatlan közös tulajdon	nem
2703081	Batyk	bekötő	Batyk, Kossuth Lajos ut	Épület, Építmény	2002	50	56	2052	KG-PVC	160	5,5	110 000	61 600	2 200	1 232	Zalaszentgrót osztatlan közös tulajdon	nem
2703080	Batyk	bekötő	Batyk, Kossuth Lajos ut	Épület, Építmény	2002	50	56	2052	KG-PVC	160	5,5	110 000	61 600	2 200	1 232	Zalaszentgrót osztatlan közös tulajdon	nem
2703084	Batyk	bekötő	Batyk, Kossuth Lajos ut	Épület, Építmény	2002	50	56	2052	KG-PVC	160	6,4	128 000	71 680	2 560	1 434	Zalaszentgrót osztatlan közös tulajdon	nem
2702988	Batyk	bekötő	Batyk, Kossuth Lajos ut	Épület, Építmény	2002	50	56	2052	KG-PVC	160	6,6	132 000	73 920	2 640	1 478	Zalaszentgrót osztatlan közös tulajdon	nem
2703086	Batyk	bekötő	Batyk, Kossuth Lajos ut	Épület, Építmény	2002	50	56	2052	KG-PVC	160	7,3	146 000	81 760	2 920	1 635	Zalaszentgrót osztatlan közös tulajdon	nem
2703099	Batyk	bekötő	Batyk, Kossuth Lajos ut	Épület, Építmény	2002	50	56	2052	KG-PVC	160	7,6	152 000	85 120	3 040	1 702	Zalaszentgrót osztatlan közös tulajdon	nem
2703097	Batyk	bekötő	Batyk, Kossuth Lajos ut	Épület, Építmény	2002	50	56	2052	KG-PVC	160	8,1	162 000	90 720	3 240	1 814	Zalaszentgrót osztatlan közös tulajdon	nem
2702998	Batyk	bekötő	Batyk, Kossuth Lajos ut	Épület, Építmény	2002	50	56	2052	KG-PVC	160	4,5	90 000	50 400	1 800	1 008	Zalaszentgrót osztatlan közös tulajdon	nem
2703083	Batyk	bekötő	Batyk, Kossuth Lajos ut	Épület, Építmény	2002	50	56	2052	KG-PVC	160	5,7	114 000	63 840	2 280	1 277	Zalaszentgrót osztatlan közös tulajdon	nem
2702992	Batyk	bekötő	Batyk, Kossuth Lajos ut	Épület, Építmény	2002	50	56	2052	KG-PVC	160	4,1	82 000	45 920	1 640	918	Zalaszentgrót osztatlan közös tulajdon	nem
2703079	Batyk	bekötő	Batyk, Kossuth Lajos ut	Épület, Építmény	2002	50	56	2052	KG-PVC	160	5,4	108 000	60 480	2 160	1 210	Zalaszentgrót osztatlan közös tulajdon	nem
2703088	Batyk	bekötő	Batyk, Kossuth Lajos ut	Épület, Építmény	2002	50	56	2052	KG-PVC	160	6,2	124 000	69 440	2 480	1 389	Zalaszentgrót osztatlan közös tulajdon	nem
2702991	Batyk	bekötő	Batyk, Kossuth Lajos ut	Épület, Építmény	2002	50	56	2052	KG-PVC	160	3,7	74 000	41 440	1 480	829	Zalaszentgrót osztatlan közös tulajdon	nem
2703091	Batyk	bekötő	Batyk, Napsugár út 1.	Épület, Építmény	2002	50	56	2052	KG-PVC	160	4,4	88 000	49 280	1 760	986	Zalaszentgrót osztatlan közös tulajdon	nem
2703092	Batyk	bekötő	Batyk, Napsugár út 1.	Épület, Építmény	2002	50	56	2052	KG-PVC	160	7,2	144 000	80 640	2 880	1 613	Zalaszentgrót osztatlan közös tulajdon	nem
2703094	Batyk	bekötő	Batyk, Napsugár út 11.	Épület, Építmény	2002	50	56	2052	KG-PVC	160	5,2	104 000	58 240	2 080	1 165	Zalaszentgrót osztatlan közös tulajdon	nem
2703103	Batyk	bekötő	Batyk, Napsugár út 13.	Épület, Építmény	2002	50	56	2052	KG-PVC	160	6,6	132 000	73 920	2 640	1 478	Zalaszentgrót osztatlan közös tulajdon	nem
2703104	Batyk	bekötő	Batyk, Napsugár út 15.	Épület, Építmény	2002	50	56	2052	KG-PVC	160	5,2	104 000	58 240	2 080	1 165	Zalaszentgrót osztatlan közös tulajdon	nem
2703102	Batyk	bekötő	Batyk, Napsugár út 17.	Épület, Építmény	2002	50	56	2052	KG-PVC	160	5,4	108 000	60 480	2 160	1 210	Zalaszentgrót osztatlan közös tulajdon	nem
2703095	Batyk	bekötő	Batyk, Napsugár út 5.	Épület, Építmény	2002	50	56	2052	KG-PVC	160	4,5	90 000	50 400	1 800	1 008	Zalaszentgrót osztatlan közös tulajdon	nem
2703096	Batyk	bekötő	Batyk, Napsugár út 7.	Épület, Építmény	2002	50	56	2052	KG-PVC	160	4,8	96 000	53 760	1 920	1 075	Zalaszentgrót osztatlan közös tulajdon	nem
2703098	Batyk	bekötő	Batyk, Napsugár út 9.	Épület, Építmény	2002	50	56	2052	KG-PVC	160	5,1	102 000	57 120	2 040	1 142	Zalaszentgrót osztatlan közös tulajdon	nem
2703067	Batyk	bekötő	Batyk, PEtőfi Sándor ut	Épület, Építmény	2002	50	56	2052	KG-PVC	160	7,2	144 000	80 640	2 880	1 613	Zalaszentgrót osztatlan közös tulajdon	nem
2703060	Batyk	bekötő	Batyk, PEtőfi Sándor ut	Épület, Építmény	2002	50	56	2052	KG-PVC	160	1,9	38 000	21 280	760	426	Zalaszentgrót osztatlan közös tulajdon	nem
2703068	Batyk	bekötő	Batyk, PEtőfi Sándor ut	Épület, Építmény	2002	50	56	2052	KG-PVC	160	7,4	148 000	82 880	2 960	1 658	Zalaszentgrót osztatlan közös tulajdon	nem
2703071	Batyk	bekötő	Batyk, PEtőfi Sándor ut	Épület, Építmény	2002	50	56	2052	KG-PVC	160	1,9	38 000	21 280	760	426	Zalaszentgrót osztatlan közös tulajdon	nem
2703073	Batyk	bekötő	Batyk, PEtőfi Sándor ut	Épület, Építmény	2002	50	56	2052	KG-PVC	160	1	20 000	11 200	400	224	Zalaszentgrót osztatlan közös tulajdon	nem
2703061	Batyk	bekötő	Batyk, PEtőfi Sándor ut	Épület, Építmény	2002	50	56	2052	KG-PVC	160	2,4	48 000	26 880	960	538	Zalaszentgrót osztatlan közös tulajdon	nem
2703062	Batyk	bekötő	Batyk, PEtőfi Sándor ut	Épület, Építmény	2002	50	56	2052	KG-PVC	160	3	60 000	33 600	1 200	672	Zalaszentgrót osztatlan közös tulajdon	nem
2703058	Batyk	bekötő	Batyk, PEtőfi Sándor ut	Épület, Építmény	2002	50	56	2052	KG-PVC	160	6,8	136 000	76 160	2 720	1 523	Zalaszentgrót osztatlan közös tulajdon	nem
2703063	Batyk	bekötő	Batyk, PEtőfi Sándor ut	Épület, Építmény	2002	50	56	2052	KG-PVC	160	24,1	482 000	269 920	9 640	5 398	Zalaszentgrót osztatlan közös tulajdon	nem
2703059	Batyk	bekötő	Batyk, PEtőfi Sándor ut	Épület, Építmény	2002	50	56	2052	KG-PVC	160	5,1	102 000	57 120	2 040	1 142	Zalaszentgrót osztatlan közös tulajdon	nem
2703074	Batyk	bekötő	Batyk, PEtőfi Sándor ut	Épület, Építmény	2002	50	56	2052	KG-PVC	160	0,5	10 000	5 600	200	112	Zalaszentgrót osztatlan közös tulajdon	nem
2703075	Batyk	bekötő	Batyk, PEtőfi Sándor ut	Épület, Építmény	2002	50	56	2052	KG-PVC	160	2,9	58 000	32 480	1 160	650	Zalaszentgrót osztatlan közös tulajdon	nem
2703070	Batyk	bekötő	Batyk, PEtőfi Sándor ut	Épület, Építmény	2002	50	56	2052	KG-PVC	160	2,1	42 000	23 520	840	470	Zalaszentgrót osztatlan közös tulajdon	nem
2703069	Batyk	bekötő	Batyk, PEtőfi Sándor ut	Épület, Építmény	2002	50	56	2052	KG-PVC	160	2,1	42 000	23 520	840	470	Zalaszentgrót osztatlan közös tulajdon	nem
2703064	Batyk	bekötő	Batyk, PEtőfi Sándor ut	Épület, Építmény	2002	50	56	2052	KG-PVC	160	2	40 000	22 400	800	448	Zalaszentgrót osztatlan közös tulajdon	nem
2703065	Batyk	bekötő	Batyk, PEtőfi Sándor ut	Épület, Építmény	2002	50	56	2052	KG-PVC	160	9,7	194 000	108 640	3 880	2 173	Zalaszentgrót osztatlan közös tulajdon	nem
2703072	Batyk	bekötő	Batyk, PEtőfi Sándor ut	Épület, Építmény	2002	50	56	2052	KG-PVC	160	7,6	152 000	85 120	3 040	1 702	Zalaszentgrót osztatlan közös tulajdon	nem
2703066	Batyk	bekötő	Batyk, PEtőfi Sándor ut	Épület, Építmény	2002	50	56	2052	KG-PVC	160	7,1	142 000	79 520	2 840	1 590	Zalaszentgrót osztatlan közös tulajdon	nem
2710487	Pakod	bekötő	Pakod - Borbáshegy, Dó	Épület, Építmény	2002	50	56	2052	KG-PVC	160	6,5	130 000	72 800	2 600	1 456	Zalaszentgrót osztatlan közös tulajdon	nem
2710500	Pakod	bekötő	Pakod - Borbáshegy, Dó	Épület, Építmény	2002	50	56	2052	KG-PVC	160	5,6	112 000	62 720	2 240	1 254	Zalaszentgrót osztatlan közös tulajdon	nem
2710499	Pakod	bekötő	Pakod - Borbáshegy, Dó	Épület, Építmény	2002	50	56	2052	KG-PVC	160	6,6	132 000	73 920	2 640	1 478	Zalaszentgrót osztatlan közös tulajdon	nem

VAGYONLELTÁR- vezetékek																	
Zalaszentgrót és térsége																	
Gravitációs, nyomó gerinc és bekötő vezetékek - Vonalas víziközműobjektum-csoportok																	
Víziközmű-objektum azonosítása, megnevezése					Állapot jellemzők						Gazdasági jellemzők						
Víziközmű objektum azonosító	Település	Objektum típus	Megnevezés	Szakági bontás	Üzembe helyezés éve	Várható élettartam (év)	Állagmutató (%)	Pótlás várható éve (év)	Anyag	Átmérő	Hossz	Újraelőállítási vagy helyettesítési költség (Ft)	Vagyonérték (Ft.)	ÉCS1 Éves pótlási költség (FT/év)	ÉCS2 Éves elszámolható amortizáció	Tulajdonos	KEHOP beruházás
2710492	Pakod	bekötő	Pakod - Borbáshegy, Dó	Épület, Építmény	2002	50	56	2052	KG-PVC	160	2,2	44 000	24 640	880	493	Zalaszentgrót osztatlan közös tulajdon	nem
2710496	Pakod	bekötő	Pakod - Borbáshegy, Dó	Épület, Építmény	2002	50	56	2052	KG-PVC	160	6,8	136 000	76 160	2 720	1 523	Zalaszentgrót osztatlan közös tulajdon	nem
2710497	Pakod	bekötő	Pakod - Borbáshegy, Dó	Épület, Építmény	2002	50	56	2052	KG-PVC	160	1,8	36 000	20 160	720	403	Zalaszentgrót osztatlan közös tulajdon	nem
2709789	Pakod	bekötő	Pakod - Borbáshegy, Dó	Épület, Építmény	2002	50	56	2052	KG-PVC	160	4	80 000	44 800	1 600	896	Zalaszentgrót osztatlan közös tulajdon	nem
2710488	Pakod	bekötő	Pakod - Borbáshegy, Dó	Épület, Építmény	2002	50	56	2052	KG-PVC	160	6,4	128 000	71 680	2 560	1 434	Zalaszentgrót osztatlan közös tulajdon	nem
2710495	Pakod	bekötő	Pakod - Borbáshegy, Dó	Épület, Építmény	2002	50	56	2052	KG-PVC	160	5,6	112 000	62 720	2 240	1 254	Zalaszentgrót osztatlan közös tulajdon	nem
2710489	Pakod	bekötő	Pakod - Borbáshegy, Dó	Épület, Építmény	2002	50	56	2052	KG-PVC	160	6,7	134 000	75 040	2 680	1 501	Zalaszentgrót osztatlan közös tulajdon	nem
2710503	Pakod	bekötő	Pakod - Borbáshegy, Dó	Épület, Építmény	2002	50	56	2052	KG-PVC	160	5,4	108 000	60 480	2 160	1 210	Zalaszentgrót osztatlan közös tulajdon	nem
2710505	Pakod	bekötő	Pakod - Borbáshegy, Dó	Épület, Építmény	2002	50	56	2052	KG-PVC	160	7,4	148 000	82 880	2 960	1 658	Zalaszentgrót osztatlan közös tulajdon	nem
2710459	Pakod	bekötő	Pakod - Borbáshegy, Dó	Épület, Építmény	2002	50	56	2052	KG-PVC	160	6,3	126 000	70 560	2 520	1 411	Zalaszentgrót osztatlan közös tulajdon	nem
2710507	Pakod	bekötő	Pakod - Borbáshegy, Dó	Épület, Építmény	2002	50	56	2052	KG-PVC	160	5,7	114 000	63 840	2 280	1 277	Zalaszentgrót osztatlan közös tulajdon	nem
2710502	Pakod	bekötő	Pakod - Borbáshegy, Dó	Épület, Építmény	2002	50	56	2052	KG-PVC	160	5,9	118 000	66 080	2 360	1 322	Zalaszentgrót osztatlan közös tulajdon	nem
2710506	Pakod	bekötő	Pakod - Borbáshegy, Dó	Épület, Építmény	2002	50	56	2052	KG-PVC	160	5,7	114 000	63 840	2 280	1 277	Zalaszentgrót osztatlan közös tulajdon	nem
2710504	Pakod	bekötő	Pakod - Borbáshegy, Dó	Épület, Építmény	2002	50	56	2052	KG-PVC	160	6,7	134 000	75 040	2 680	1 501	Zalaszentgrót osztatlan közös tulajdon	nem
2710501	Pakod	bekötő	Pakod - Borbáshegy, Dó	Épület, Építmény	2002	50	56	2052	KG-PVC	160	5,5	110 000	61 600	2 200	1 232	Zalaszentgrót osztatlan közös tulajdon	nem
2710491	Pakod	bekötő	Pakod - Borbáshegy, Dó	Épület, Építmény	2002	50	56	2052	KG-PVC	160	7	140 000	78 400	2 800	1 568	Zalaszentgrót osztatlan közös tulajdon	nem
2710460	Pakod	bekötő	Pakod - Borbáshegy, Dó	Épület, Építmény	2002	50	56	2052	KG-PVC	160	6,3	126 000	70 560	2 520	1 411	Zalaszentgrót osztatlan közös tulajdon	nem
2710490	Pakod	bekötő	Pakod - Borbáshegy, Dó	Épület, Építmény	2002	50	56	2052	KG-PVC	160	7	140 000	78 400	2 800	1 568	Zalaszentgrót osztatlan közös tulajdon	nem
2710886	Pakod	bekötő	Pakod - Borbáshegy, Dó	Épület, Építmény	2002	50	56	2052	KM-PVC	110	1,5	30 000	16 800	600	336	Zalaszentgrót osztatlan közös tulajdon	nem
2710889	Pakod	bekötő	Pakod - Borbáshegy, Dó	Épület, Építmény	2002	50	56	2052	KM-PVC	110	1,5	30 000	16 800	600	336	Zalaszentgrót osztatlan közös tulajdon	nem
2710465	Pakod	bekötő	Pakod - Borbáshegy, Dó	Épület, Építmény	2002	50	56	2052	KG-PVC	160	5,7	114 000	63 840	2 280	1 277	Zalaszentgrót osztatlan közös tulajdon	nem
2710498	Pakod	bekötő	Pakod - Borbáshegy, Dó	Épület, Építmény	2002	50	56	2052	KG-PVC	160	6,8	136 000	76 160	2 720	1 523	Zalaszentgrót osztatlan közös tulajdon	nem
2712055	Pakod	bekötő	Pakod - Borbáshegy, Ko	Épület, Építmény	2002	50	56	2052	PE	50	75,5	1 510 000	845 600	30 200	16 912	Zalaszentgrót osztatlan közös tulajdon	nem
2710461	Pakod	bekötő	Pakod - Borbáshegy, Ko	Épület, Építmény	2002	50	56	2052	KG-PVC	160	6,6	132 000	73 920	2 640	1 478	Zalaszentgrót osztatlan közös tulajdon	nem
2710481	Pakod	bekötő	Pakod - Borbáshegy, Ko	Épület, Építmény	2002	50	56	2052	KG-PVC	160	7,3	146 000	81 760	2 920	1 635	Zalaszentgrót osztatlan közös tulajdon	nem
2710484	Pakod	bekötő	Pakod - Borbáshegy, Ko	Épület, Építmény	2002	50	56	2052	KG-PVC	160	6,6	132 000	73 920	2 640	1 478	Zalaszentgrót osztatlan közös tulajdon	nem
2709784	Pakod	bekötő	Pakod - Borbáshegy, Ko	Épület, Építmény	2002	50	56	2052	KG-PVC	160	3,7	74 000	41 440	1 480	829	Zalaszentgrót osztatlan közös tulajdon	nem
2710477	Pakod	bekötő	Pakod - Borbáshegy, Ko	Épület, Építmény	2002	50	56	2052	KG-PVC	160	3,7	74 000	41 440	1 480	829	Zalaszentgrót osztatlan közös tulajdon	nem
2710494	Pakod	bekötő	Pakod - Borbáshegy, Ko	Épület, Építmény	2002	50	56	2052	KG-PVC	160	5,8	116 000	64 960	2 320	1 299	Zalaszentgrót osztatlan közös tulajdon	nem
2710483	Pakod	bekötő	Pakod - Borbáshegy, Ko	Épület, Építmény	2002	50	56	2052	KG-PVC	160	6,5	130 000	72 800	2 600	1 456	Zalaszentgrót osztatlan közös tulajdon	nem
2710474	Pakod	bekötő	Pakod - Borbáshegy, Ko	Épület, Építmény	2002	50	56	2052	KG-PVC	160	6,8	136 000	76 160	2 720	1 523	Zalaszentgrót osztatlan közös tulajdon	nem
2710480	Pakod	bekötő	Pakod - Borbáshegy, Ko	Épület, Építmény	2002	50	56	2052	KG-PVC	160	6,4	128 000	71 680	2 560	1 434	Zalaszentgrót osztatlan közös tulajdon	nem
2710482	Pakod	bekötő	Pakod - Borbáshegy, Ko	Épület, Építmény	2002	50	56	2052	KG-PVC	160	6,3	126 000	70 560	2 520	1 411	Zalaszentgrót osztatlan közös tulajdon	nem
2710475	Pakod	bekötő	Pakod - Borbáshegy, Ko	Épület, Építmény	2002	50	56	2052	KG-PVC	160	6,7	134 000	75 040	2 680	1 501	Zalaszentgrót osztatlan közös tulajdon	nem
2710479	Pakod	bekötő	Pakod - Borbáshegy, Ko	Épület, Építmény	2002	50	56	2052	KG-PVC	160	7,1	142 000	79 520	2 840	1 590	Zalaszentgrót osztatlan közös tulajdon	nem
2710493	Pakod	bekötő	Pakod - Borbáshegy, Ko	Épület, Építmény	2002	50	56	2052	KG-PVC	160	6,8	136 000	76 160	2 720	1 523	Zalaszentgrót osztatlan közös tulajdon	nem
2710472	Pakod	bekötő	Pakod - Borbáshegy, Ko	Épület, Építmény	2002	50	56	2052	KG-PVC	160	6,4	128 000	71 680	2 560	1 434	Zalaszentgrót osztatlan közös tulajdon	nem
2710476	Pakod	bekötő	Pakod - Borbáshegy, Ko	Épület, Építmény	2002	50	56	2052	KG-PVC	160	6,9	138 000	77 280	2 760	1 546	Zalaszentgrót osztatlan közös tulajdon	nem
2710469	Pakod	bekötő	Pakod - Borbáshegy, Ko	Épület, Építmény	2002	50	56	2052	KG-PVC	160	6,2	124 000	69 440	2 480	1 389	Zalaszentgrót osztatlan közös tulajdon	nem
2710470	Pakod	bekötő	Pakod - Borbáshegy, Ko	Épület, Építmény	2002	50	56	2052	KG-PVC	160	6,1	122 000	68 320	2 440	1 366	Zalaszentgrót osztatlan közös tulajdon	nem
2710468	Pakod	bekötő	Pakod - Borbáshegy, Ko	Épület, Építmény	2002	50	56	2052	KG-PVC	160	6,9	138 000	77 280	2 760	1 546	Zalaszentgrót osztatlan közös tulajdon	nem
2710478	Pakod	bekötő	Pakod - Borbáshegy, Ko	Épület, Építmény	2002	50	56	2052	KG-PVC	160	9,6	192 000	107 520	3 840	2 150	Zalaszentgrót osztatlan közös tulajdon	nem
2710473	Pakod	bekötő	Pakod - Borbáshegy, Ko	Épület, Építmény	2002	50	56	2052	KG-PVC	160	6,9	138 000	77 280	2 760	1 546	Zalaszentgrót osztatlan közös tulajdon	nem
2710466	Pakod	bekötő	Pakod - Borbáshegy, Ko	Épület, Építmény	2002	50	56	2052	KG-PVC	160	7,6	152 000	85 120	3 040	1 702	Zalaszentgrót osztatlan közös tulajdon	nem
2710467	Pakod	bekötő	Pakod - Borbáshegy, Ko	Épület, Építmény	2002	50	56	2052	KG-PVC	160	7,4	148 000	82 880	2 960	1 658	Zalaszentgrót osztatlan közös tulajdon	nem
2710471	Pakod	bekötő	Pakod - Borbáshegy, Ko	Épület, Építmény	2002	50	56	2052	KG-PVC	160	7,4	148 000	82 880				

VAGYONLELTÁR- vezeték																	
Zalaszentgrót és térsége																	
Gravitációs, nyomó gerinc és bekötő vezeték - Vonalas víziközműobjektum-csoportok																	
Víziközmű-objektum azonosítása, megnevezése					Állapot jellemzők							Gazdasági jellemzők					
Víziközmű objektum azonosító	Település	Objektum típus	Megnevezés	Szakági bontás	Üzembe helyezés éve	Várható élettartam (év)	Állagmutató (%)	Pótlás várható éve (év)	Anyag	Átmérő	Hossz	Újraelőállítási vagy helyettesítési költség (Ft)	Vagyonérték (Ft.)	ÉCS1 Éves pótlási költség (FT/év)	ÉCS2 Éves elszámolható amortizáció	Tulajdonos	KEHOP beruházás
2710271	Pakod	bekötő	Pakod, Ady Endre utca	Épület, Építmény	2002	50	56	2052	KG-PVC	160	5,9	118 000	66 080	2 360	1 322	Zalaszentgrót osztatlan közös tulajdon	nem
2710277	Pakod	bekötő	Pakod, Ady Endre utca	Épület, Építmény	2002	50	56	2052	KG-PVC	160	4,2	84 000	47 040	1 680	941	Zalaszentgrót osztatlan közös tulajdon	nem
2710262	Pakod	bekötő	Pakod, Ady Endre utca	Épület, Építmény	2002	50	56	2052	KG-PVC	160	6,7	134 000	75 040	2 680	1 501	Zalaszentgrót osztatlan közös tulajdon	nem
2710278	Pakod	bekötő	Pakod, Ady Endre utca	Épület, Építmény	2002	50	56	2052	KG-PVC	160	3,4	68 000	38 080	1 360	762	Zalaszentgrót osztatlan közös tulajdon	nem
2709781	Pakod	bekötő	Pakod, Ady Endre utca	Épület, Építmény	2002	50	56	2052	KG-PVC	160	7,2	144 000	80 640	2 880	1 613	Zalaszentgrót osztatlan közös tulajdon	nem
2710259	Pakod	bekötő	Pakod, Ady Endre utca	Épület, Építmény	2002	50	56	2052	KG-PVC	160	7	140 000	78 400	2 800	1 568	Zalaszentgrót osztatlan közös tulajdon	nem
2710272	Pakod	bekötő	Pakod, Ady Endre utca	Épület, Építmény	2002	50	56	2052	KG-PVC	160	10	200 000	112 000	4 000	2 240	Zalaszentgrót osztatlan közös tulajdon	nem
2710285	Pakod	bekötő	Pakod, Ady Endre utca	Épület, Építmény	2002	50	56	2052	KG-PVC	160	6,6	132 000	73 920	2 640	1 478	Zalaszentgrót osztatlan közös tulajdon	nem
2710258	Pakod	bekötő	Pakod, Ady Endre utca	Épület, Építmény	2002	50	56	2052	KG-PVC	160	6,6	132 000	73 920	2 640	1 478	Zalaszentgrót osztatlan közös tulajdon	nem
2710273	Pakod	bekötő	Pakod, Ady Endre utca	Épület, Építmény	2002	50	56	2052	KG-PVC	160	9,9	198 000	110 880	3 960	2 218	Zalaszentgrót osztatlan közös tulajdon	nem
2710256	Pakod	bekötő	Pakod, Ady Endre utca	Épület, Építmény	2002	50	56	2052	KG-PVC	160	7	140 000	78 400	2 800	1 568	Zalaszentgrót osztatlan közös tulajdon	nem
2710249	Pakod	bekötő	Pakod, Ady Endre utca	Épület, Építmény	2002	50	56	2052	KG-PVC	160	10,2	204 000	114 240	4 080	2 285	Zalaszentgrót osztatlan közös tulajdon	nem
2710246	Pakod	bekötő	Pakod, Ady Endre utca	Épület, Építmény	2002	50	56	2052	KG-PVC	160	6,8	136 000	76 160	2 720	1 523	Zalaszentgrót osztatlan közös tulajdon	nem
2710261	Pakod	bekötő	Pakod, Ady Endre utca	Épület, Építmény	2002	50	56	2052	KG-PVC	160	9,8	196 000	109 760	3 920	2 195	Zalaszentgrót osztatlan közös tulajdon	nem
2710260	Pakod	bekötő	Pakod, Ady Endre utca	Épület, Építmény	2002	50	56	2052	KG-PVC	160	9,9	198 000	110 880	3 960	2 218	Zalaszentgrót osztatlan közös tulajdon	nem
2710240	Pakod	bekötő	Pakod, Ady Endre utca	Épület, Építmény	2002	50	56	2052	KG-PVC	160	4,2	84 000	47 040	1 680	941	Zalaszentgrót osztatlan közös tulajdon	nem
2710255	Pakod	bekötő	Pakod, Ady Endre utca	Épület, Építmény	2002	50	56	2052	KG-PVC	160	3,5	70 000	39 200	1 400	784	Zalaszentgrót osztatlan közös tulajdon	nem
2710239	Pakod	bekötő	Pakod, Ady Endre utca	Épület, Építmény	2002	50	56	2052	KG-PVC	160	4,3	86 000	48 160	1 720	963	Zalaszentgrót osztatlan közös tulajdon	nem
2710257	Pakod	bekötő	Pakod, Ady Endre utca	Épület, Építmény	2002	50	56	2052	KG-PVC	160	2,6	52 000	29 120	1 040	582	Zalaszentgrót osztatlan közös tulajdon	nem
2709782	Pakod	bekötő	Pakod, Ady Endre utca	Épület, Építmény	2002	50	56	2052	KG-PVC	160	7,4	148 000	82 880	2 960	1 658	Zalaszentgrót osztatlan közös tulajdon	nem
2710253	Pakod	bekötő	Pakod, Ady Endre utca	Épület, Építmény	2002	50	56	2052	KG-PVC	160	10,1	202 000	113 120	4 040	2 262	Zalaszentgrót osztatlan közös tulajdon	nem
2710245	Pakod	bekötő	Pakod, Ady Endre utca	Épület, Építmény	2002	50	56	2052	KG-PVC	160	12,1	242 000	135 520	4 840	2 710	Zalaszentgrót osztatlan közös tulajdon	nem
2710242	Pakod	bekötő	Pakod, Ady Endre utca	Épület, Építmény	2002	50	56	2052	KG-PVC	160	1,1	22 000	12 320	440	246	Zalaszentgrót osztatlan közös tulajdon	nem
2710244	Pakod	bekötő	Pakod, Ady Endre utca	Épület, Építmény	2002	50	56	2052	KG-PVC	160	15,2	304 000	170 240	6 080	3 405	Zalaszentgrót osztatlan közös tulajdon	nem
2710243	Pakod	bekötő	Pakod, Ady Endre utca	Épület, Építmény	2002	50	56	2052	KG-PVC	160	1,6	32 000	17 920	640	358	Zalaszentgrót osztatlan közös tulajdon	nem
2710293	Pakod	bekötő	Pakod, Ady Endre utca	Épület, Építmény	2002	50	56	2052	KG-PVC	160	7,2	144 000	80 640	2 880	1 613	Zalaszentgrót osztatlan közös tulajdon	nem
2710296	Pakod	bekötő	Pakod, Ady Endre utca	Épület, Építmény	2002	50	56	2052	KG-PVC	160	7,5	150 000	84 000	3 000	1 680	Zalaszentgrót osztatlan közös tulajdon	nem
2710295	Pakod	bekötő	Pakod, Ady Endre utca	Épület, Építmény	2002	50	56	2052	KG-PVC	160	6,4	128 000	71 680	2 560	1 434	Zalaszentgrót osztatlan közös tulajdon	nem
2710241	Pakod	bekötő	Pakod, Ady Endre utca	Épület, Építmény	2002	50	56	2052	KG-PVC	160	2,9	58 000	32 480	1 160	650	Zalaszentgrót osztatlan közös tulajdon	nem
2710291	Pakod	bekötő	Pakod, Ady Endre utca	Épület, Építmény	2002	50	56	2052	KG-PVC	160	10,8	216 000	120 960	4 320	2 419	Zalaszentgrót osztatlan közös tulajdon	nem
2710292	Pakod	bekötő	Pakod, Ady Endre utca	Épület, Építmény	2002	50	56	2052	KG-PVC	160	7,6	152 000	85 120	3 040	1 702	Zalaszentgrót osztatlan közös tulajdon	nem
2710235	Pakod	bekötő	Pakod, Ady Endre utca	Épület, Építmény	2002	50	56	2052	KG-PVC	160	5,1	102 000	57 120	2 040	1 142	Zalaszentgrót osztatlan közös tulajdon	nem
2710290	Pakod	bekötő	Pakod, Ady Endre utca	Épület, Építmény	2002	50	56	2052	KG-PVC	160	11,7	234 000	131 040	4 680	2 621	Zalaszentgrót osztatlan közös tulajdon	nem
2710289	Pakod	bekötő	Pakod, Ady Endre utca	Épület, Építmény	2002	50	56	2052	KG-PVC	160	6,1	122 000	68 320	2 440	1 366	Zalaszentgrót osztatlan közös tulajdon	nem
2710288	Pakod	bekötő	Pakod, Ady Endre utca	Épület, Építmény	2002	50	56	2052	KG-PVC	160	11,7	234 000	131 040	4 680	2 621	Zalaszentgrót osztatlan közös tulajdon	nem
2710234	Pakod	bekötő	Pakod, Béke utca 1.	Épület, Építmény	2002	50	56	2052	KG-PVC	160	5,6	112 000	62 720	2 240	1 254	Zalaszentgrót osztatlan közös tulajdon	nem
2710238	Pakod	bekötő	Pakod, Béke utca 10.	Épület, Építmény	2002	50	56	2052	KG-PVC	160	3,1	62 000	34 720	1 240	694	Zalaszentgrót osztatlan közös tulajdon	nem
2710227	Pakod	bekötő	Pakod, Béke utca 11.	Épület, Építmény	2002	50	56	2052	KG-PVC	160	5,5	110 000	61 600	2 200	1 232	Zalaszentgrót osztatlan közös tulajdon	nem
2710250	Pakod	bekötő	Pakod, Béke utca 12.	Épület, Építmény	2002	50	56	2052	KG-PVC	160	14,9	298 000	166 880	5 960	3 338	Zalaszentgrót osztatlan közös tulajdon	nem
2710237	Pakod	bekötő	Pakod, Béke utca 12.	Épület, Építmény	2002	50	56	2052	KG-PVC	160	3,2	64 000	35 840	1 280	717	Zalaszentgrót osztatlan közös tulajdon	nem
2710254	Pakod	bekötő	Pakod, Béke utca 14.	Épület, Építmény	2002	50	56	2052	KG-PVC	160	6,3	126 000	70 560	2 520	1 411	Zalaszentgrót osztatlan közös tulajdon	nem
2710247	Pakod	bekötő	Pakod, Béke utca 15.	Épület, Építmény	2002	50	56	2052	KG-PVC	160	6,4	128 000	71 680	2 560	1 434	Zalaszentgrót osztatlan közös tulajdon	nem
2710248	Pakod	bekötő	Pakod, Béke utca 17.	Épület, Építmény	2002	50	56	2052	KG-PVC	160	6,5	130 000	72 800	2 600	1 456	Zalaszentgrót osztatlan közös tulajdon	nem
2710236	Pakod	bekötő	Pakod, Béke utca 19.	Épület, Építmény	2002	50	56	2052	KG-PVC	160	6	120 000	67 200	2 400	1 344	Zalaszentgrót osztatlan közös tulajdon	nem
2710222	Pakod	bekötő	Pakod, Béke utca 3.	Épület, Építmény	2002	50	56	2052	KG-PVC	160	4,6	92 000	51 520	1 840	1 030	Zalaszentgrót osztatlan közös tulajdon	nem
2710224	Pakod	bekötő	Pakod, Béke utca 4.	Épület, Építmény	2002	50	56	2052	KG-PVC	160	4,5	90 000	50 400	1 800	1 008	Zalaszentgrót osztatlan közös tulajdon	nem
2710225	Pakod	bekötő	Pakod, Béke utca 5.	Épület, Építmény	2002	50	56	2052	KG-PVC	160	4,9	98 000	54 880	1 960	1 098	Zalaszentgrót osztatlan közös tulajdon	nem
2710223	Pakod	bekötő	Pakod, Béke utca 5.	Épület, Építmény	2002	50	56	2052	KG-PVC	160	6,5	130 000	72 800	2 600	1 456	Zalaszentgrót osztatlan közös tulajdon	nem
2710230	Pakod	bekötő	Pakod, Béke utca 6.	Épület, Építmény	2002	50	56	2052	KG-PVC	160	5,5	110 000	61 600	2 200	1 232	Zalaszentgrót osztatlan közös tulajdon	nem
2710251	Pakod	bekötő	Pakod, Béke utca 8.	Épület, Építmény	2002	50	56	2052	KG-PVC	160	13,3	266 000	148 960	5 320	2 979	Zalaszentgrót osztatlan közös tulajdon	nem
2710226	Pakod	bekötő	Pakod, Béke utca 9/A.	Épület, Építmény	2002	50	56	2052	KG-PVC	160	5,7	114 000	63 840	2 280	1 277	Zalaszentgrót osztatlan közös tulajdon	nem
2710409	Pakod	bekötő	Pakod, Csány László utc	Épület, Építmény	2002	50	56	2052	KG-PVC	160	21,9	438 000	245 280	8 760	4 906	Zalaszentgrót osztatlan közös tulajdon	nem
2710338	Pakod	bekötő	Pakod, Csány László utc	Épület, Építmény	2002	50	56	2052	KG-PVC	160	6,4	128 000	71 680	2 560	1 434	Zalaszentgrót osztatlan közös tulajdon	nem
2710191	Pakod	bekötő	Pakod, Csány László utc	Épület, Építmény	2002	50	56	2052	KG-PVC	160	8,1	162 000	90 720	3 240	1 814	Zalaszentgrót osztatlan közös tulajdon	nem
2710352	Pakod	bekötő	Pakod, Csány László utc	Épület, Építmény	2002	50	56	2052	KG-PVC	160	7	140 000	78 400	2 800	1 568	Zalaszentgrót osztatlan közös tulajdon	nem
2710193	Pakod	bekötő	Pakod, Csány László utc	Épület, Építmény	2002	50	56	2052	KG-PVC	160	12,1	242 000	135 520	4 840	2 710	Zalaszentgrót osztatlan közös tulajdon	nem
2710341	Pakod	bekötő	Pakod, Csány László utc	Épület, Építmény	2002	50	56	2052	KG-PVC	160	8,1	162 000	90 720	3 240	1 814	Zalaszentgrót osztatlan közös tulajdon	nem
2710194	Pakod	bekötő	Pakod, Csány László utc	Épület, Építmény	2002	50	56	2052	KG-PVC	160	13,1	262 000	146 720	5 240	2 934	Zalaszentgrót osztatlan közös tulajdon	nem
2710336	Pakod	bekötő	Pakod, Csány László utc	Épület, Építmény	2002	50	56	2052	KG-PVC	160	8,6	172 000	96 320	3 440	1 926	Zalaszentgrót osztatlan közös tulajdon	nem
2710195	Pakod	bekötő	Pakod, Csány László utc	Épület, Építmény	2002	50	56	2052	KG-PVC	160	13,1	262 000	146 720	5 240	2 934	Zalaszentgrót osztatlan közös tulajdon	nem

VAGYONLELTÁR- vezeték																	
Zalaszentgrót és térsége																	
Gravitációs, nyomó gerinc és bekötő vezeték - Vonalas víziközműobjektum-csoportok																	
Víziközmű-objektum azonosítása, megnevezése					Állapot jellemzők						Gazdasági jellemzők						
Víziközmű objektum azonosító	Település	Objektum típus	Megnevezés	Szakági bontás	Üzembe helyezés éve	Várható élettartam (év)	Állagmutató (%)	Pótlás várható éve (év)	Anyag	Átmérő	Hossz	Újraelőállítási vagy helyettesítési költség (Ft)	Vagyonérték (Ft.)	ÉCS1 Éves pótlási költség (FT/év)	ÉCS2 Éves elszámolható amortizáció	Tulajdonos	KEHOP beruházás
2710348	Pakod	bekötő	Pakod, Csány László utc	Épület, Építmény	2002	50	56	2052	KG-PVC	160	33,5	670 000	375 200	13 400	7 504	Zalaszentgrót osztatlan közös tulajdon	nem
2710340	Pakod	bekötő	Pakod, Csány László utc	Épület, Építmény	2002	50	56	2052	KG-PVC	160	15,3	306 000	171 360	6 120	3 427	Zalaszentgrót osztatlan közös tulajdon	nem
2710187	Pakod	bekötő	Pakod, Csány László utc	Épület, Építmény	2002	50	56	2052	KG-PVC	160	13,3	266 000	148 960	5 320	2 979	Zalaszentgrót osztatlan közös tulajdon	nem
2710185	Pakod	bekötő	Pakod, Csány László utc	Épület, Építmény	2002	50	56	2052	KG-PVC	160	11,4	228 000	127 680	4 560	2 554	Zalaszentgrót osztatlan közös tulajdon	nem
2710353	Pakod	bekötő	Pakod, Csány László utc	Épület, Építmény	2002	50	56	2052	KG-PVC	160	7,9	158 000	88 480	3 160	1 770	Zalaszentgrót osztatlan közös tulajdon	nem
2710351	Pakod	bekötő	Pakod, Csány László utc	Épület, Építmény	2002	50	56	2052	KG-PVC	160	7,1	142 000	79 520	2 840	1 590	Zalaszentgrót osztatlan közös tulajdon	nem
2710343	Pakod	bekötő	Pakod, Csány László utc	Épület, Építmény	2002	50	56	2052	KG-PVC	160	7,2	144 000	80 640	2 880	1 613	Zalaszentgrót osztatlan közös tulajdon	nem
2710350	Pakod	bekötő	Pakod, Csány László utc	Épület, Építmény	2002	50	56	2052	KG-PVC	160	5,4	108 000	60 480	2 160	1 210	Zalaszentgrót osztatlan közös tulajdon	nem
2710349	Pakod	bekötő	Pakod, Csány László utc	Épület, Építmény	2002	50	56	2052	KG-PVC	160	8,5	170 000	95 200	3 400	1 904	Zalaszentgrót osztatlan közös tulajdon	nem
2710337	Pakod	bekötő	Pakod, Csány László utc	Épület, Építmény	2002	50	56	2052	KG-PVC	160	7,1	142 000	79 520	2 840	1 590	Zalaszentgrót osztatlan közös tulajdon	nem
2710199	Pakod	bekötő	Pakod, Csány László utc	Épület, Építmény	2002	50	56	2052	KG-PVC	160	11,7	234 000	131 040	4 680	2 621	Zalaszentgrót osztatlan közös tulajdon	nem
2710335	Pakod	bekötő	Pakod, Csány László utc	Épület, Építmény	2002	50	56	2052	KG-PVC	160	13,2	264 000	147 840	5 280	2 957	Zalaszentgrót osztatlan közös tulajdon	nem
2710347	Pakod	bekötő	Pakod, Csány László utc	Épület, Építmény	2002	50	56	2052	KG-PVC	160	6,9	138 000	77 280	2 760	1 546	Zalaszentgrót osztatlan közös tulajdon	nem
2710339	Pakod	bekötő	Pakod, Csány László utc	Épület, Építmény	2002	50	56	2052	KG-PVC	160	13,9	278 000	155 680	5 560	3 114	Zalaszentgrót osztatlan közös tulajdon	nem
2710329	Pakod	bekötő	Pakod, Csány László utc	Épület, Építmény	2002	50	56	2052	KG-PVC	160	6,6	132 000	73 920	2 640	1 478	Zalaszentgrót osztatlan közös tulajdon	nem
2710342	Pakod	bekötő	Pakod, Csány László utc	Épület, Építmény	2002	50	56	2052	KG-PVC	160	13,8	276 000	154 560	5 520	3 091	Zalaszentgrót osztatlan közös tulajdon	nem
2710197	Pakod	bekötő	Pakod, Csány László utc	Épület, Építmény	2002	50	56	2052	KG-PVC	160	26,1	522 000	292 320	10 440	5 846	Zalaszentgrót osztatlan közös tulajdon	nem
2710200	Pakod	bekötő	Pakod, Csány László utc	Épület, Építmény	2002	50	56	2052	KG-PVC	160	9,3	186 000	104 160	3 720	2 083	Zalaszentgrót osztatlan közös tulajdon	nem
2710196	Pakod	bekötő	Pakod, Csány László utc	Épület, Építmény	2002	50	56	2052	KG-PVC	160	14,9	298 000	166 880	5 960	3 338	Zalaszentgrót osztatlan közös tulajdon	nem
2710192	Pakod	bekötő	Pakod, Csány László utc	Épület, Építmény	2002	50	56	2052	KG-PVC	160	18,1	362 000	202 720	7 240	4 054	Zalaszentgrót osztatlan közös tulajdon	nem
2710186	Pakod	bekötő	Pakod, Csány László utc	Épület, Építmény	2002	50	56	2052	KG-PVC	160	11,4	228 000	127 680	4 560	2 554	Zalaszentgrót osztatlan közös tulajdon	nem
2710333	Pakod	bekötő	Pakod, Csány László utc	Épület, Építmény	2002	50	56	2052	KG-PVC	160	6,7	134 000	75 040	2 680	1 501	Zalaszentgrót osztatlan közös tulajdon	nem
2710344	Pakod	bekötő	Pakod, Csány László utc	Épület, Építmény	2002	50	56	2052	KG-PVC	160	13,8	276 000	154 560	5 520	3 091	Zalaszentgrót osztatlan közös tulajdon	nem
2710330	Pakod	bekötő	Pakod, Csány László utc	Épület, Építmény	2002	50	56	2052	KG-PVC	160	6,5	130 000	72 800	2 600	1 456	Zalaszentgrót osztatlan közös tulajdon	nem
2710345	Pakod	bekötő	Pakod, Csány László utc	Épület, Építmény	2002	50	56	2052	KG-PVC	160	14	280 000	156 800	5 600	3 136	Zalaszentgrót osztatlan közös tulajdon	nem
2710334	Pakod	bekötő	Pakod, Csány László utc	Épület, Építmény	2002	50	56	2052	KG-PVC	160	6,3	126 000	70 560	2 520	1 411	Zalaszentgrót osztatlan közös tulajdon	nem
2710346	Pakod	bekötő	Pakod, Csány László utc	Épület, Építmény	2002	50	56	2052	KG-PVC	160	14,2	284 000	159 040	5 680	3 181	Zalaszentgrót osztatlan közös tulajdon	nem
2710305	Pakod	bekötő	Pakod, Csány László utc	Épület, Építmény	2002	50	56	2052	KG-PVC	160	6,4	128 000	71 680	2 560	1 434	Zalaszentgrót osztatlan közös tulajdon	nem
2710332	Pakod	bekötő	Pakod, Csány László utc	Épület, Építmény	2002	50	56	2052	KG-PVC	160	14,3	286 000	160 160	5 720	3 203	Zalaszentgrót osztatlan közös tulajdon	nem
2710306	Pakod	bekötő	Pakod, Csány László utc	Épület, Építmény	2002	50	56	2052	KG-PVC	160	6,5	130 000	72 800	2 600	1 456	Zalaszentgrót osztatlan közös tulajdon	nem
2710303	Pakod	bekötő	Pakod, Csány László utc	Épület, Építmény	2002	50	56	2052	KG-PVC	160	14,8	296 000	165 760	5 920	3 315	Zalaszentgrót osztatlan közös tulajdon	nem
2710307	Pakod	bekötő	Pakod, Csány László utc	Épület, Építmény	2002	50	56	2052	KG-PVC	160	6	120 000	67 200	2 400	1 344	Zalaszentgrót osztatlan közös tulajdon	nem
2710304	Pakod	bekötő	Pakod, Csány László utc	Épület, Építmény	2002	50	56	2052	KG-PVC	160	14,9	298 000	166 880	5 960	3 338	Zalaszentgrót osztatlan közös tulajdon	nem
2710309	Pakod	bekötő	Pakod, Csány László utc	Épület, Építmény	2002	50	56	2052	KG-PVC	160	6,5	130 000	72 800	2 600	1 456	Zalaszentgrót osztatlan közös tulajdon	nem
2710320	Pakod	bekötő	Pakod, Csány László utc	Épület, Építmény	2002	50	56	2052	KG-PVC	160	5,8	116 000	64 960	2 320	1 299	Zalaszentgrót osztatlan közös tulajdon	nem
2710298	Pakod	bekötő	Pakod, Csány László utc	Épület, Építmény	2002	50	56	2052	KG-PVC	160	6,1	122 000	68 320	2 440	1 366	Zalaszentgrót osztatlan közös tulajdon	nem
2710299	Pakod	bekötő	Pakod, Csány László utc	Épület, Építmény	2002	50	56	2052	KG-PVC	160	15	300 000	168 000	6 000	3 360	Zalaszentgrót osztatlan közös tulajdon	nem
2710300	Pakod	bekötő	Pakod, Csány László utc	Épület, Építmény	2002	50	56	2052	KG-PVC	160	14,9	298 000	166 880	5 960	3 338	Zalaszentgrót osztatlan közös tulajdon	nem
2710311	Pakod	bekötő	Pakod, Csány László utc	Épület, Építmény	2002	50	56	2052	KG-PVC	160	5,4	108 000	60 480	2 160	1 210	Zalaszentgrót osztatlan közös tulajdon	nem
2710301	Pakod	bekötő	Pakod, Csány László utc	Épület, Építmény	2002	50	56	2052	KG-PVC	160	14,3	286 000	160 160	5 720	3 203	Zalaszentgrót osztatlan közös tulajdon	nem
2710312	Pakod	bekötő	Pakod, Csány László utc	Épület, Építmény	2002	50	56	2052	KG-PVC	160	7,7	154 000	86 240	3 080	1 725	Zalaszentgrót osztatlan közös tulajdon	nem
2710407	Pakod	bekötő	Pakod, Csány László utc	Épület, Építmény	2002	50	56	2052	KG-PVC	160	5,6	112 000	62 720	2 240	1 254	Zalaszentgrót osztatlan közös tulajdon	nem
2710408	Pakod	bekötő	Pakod, Csány László utc	Épület, Építmény	2002	50	56	2052	KG-PVC	160	5,6	112 000	62 720	2 240	1 254	Zalaszentgrót osztatlan közös tulajdon	nem
2710188	Pakod	bekötő	Pakod, Csány László utc	Épület, Építmény	2002	50	56	2052	KG-PVC	160	3,9	78 000	43 680	1 560	874	Zalaszentgrót osztatlan közös tulajdon	nem
2710354	Pakod	bekötő	Pakod, Csány László utc	Épület, Építmény	2002	50	56	2052	KG-PVC	160	8,4	168 000	94 080	3 360	1 882	Zalaszentgrót osztatlan közös tulajdon	nem
2710276	Pakod	bekötő															

VAGYONLELTÁR- vezetékek																	
Zalaszentgrót és térsége																	
Gravitációs, nyomó gerinc és bekötő vezetékek - Vonalas víziközműobjektum-csoportok																	
Víziközmű-objektum azonosítása, megnevezése					Állapot jellemzők							Gazdasági jellemzők					
Víziközmű objektum azonosító	Település	Objektum típus	Megnevezés	Szakági bontás	Üzembe helyezés éve	Várható élettartam (év)	Állagmutató (%)	Pótlás várható éve (év)	Anyag	Átmérő	Hossz	Újraelőállítási vagy helyettesítési költség (Ft)	Vagyonérték (Ft.)	ÉCS1 Éves pótlási költség (FT/év)	ÉCS2 Éves elszámolható amortizáció	Tulajdonos	KEHOP beruházás
2710218	Pakod	bekötő	Pakod, Fő utca 21.	Épület, Építmény	2002	50	56	2052	KG-PVC	160	4,9	98 000	54 880	1 960	1 098	Zalaszentgrót osztatlan közös tulajdon	nem
2710373	Pakod	bekötő	Pakod, Fő utca 22.	Épület, Építmény	2002	50	56	2052	KG-PVC	160	9,9	198 000	110 880	3 960	2 218	Zalaszentgrót osztatlan közös tulajdon	nem
2710216	Pakod	bekötő	Pakod, Fő utca 23.	Épület, Építmény	2002	50	56	2052	KG-PVC	160	5,2	104 000	58 240	2 080	1 165	Zalaszentgrót osztatlan közös tulajdon	nem
2710206	Pakod	bekötő	Pakod, Fő utca 23.	Épület, Építmény	2002	50	56	2052	KG-PVC	160	1,5	30 000	16 800	600	336	Zalaszentgrót osztatlan közös tulajdon	nem
2710371	Pakod	bekötő	Pakod, Fő utca 24.	Épület, Építmény	2002	50	56	2052	KG-PVC	160	10,1	202 000	113 120	4 040	2 262	Zalaszentgrót osztatlan közös tulajdon	nem
2710202	Pakod	bekötő	Pakod, Fő utca 25.	Épület, Építmény	2002	50	56	2052	KG-PVC	160	2,3	46 000	25 760	920	515	Zalaszentgrót osztatlan közös tulajdon	nem
2710370	Pakod	bekötő	Pakod, Fő utca 26.	Épület, Építmény	2002	50	56	2052	KG-PVC	160	10,4	208 000	116 480	4 160	2 330	Zalaszentgrót osztatlan közös tulajdon	nem
2710201	Pakod	bekötő	Pakod, Fő utca 27.	Épület, Építmény	2002	50	56	2052	KG-PVC	160	5,4	108 000	60 480	2 160	1 210	Zalaszentgrót osztatlan közös tulajdon	nem
2710376	Pakod	bekötő	Pakod, Fő utca 28.	Épület, Építmény	2002	50	56	2052	KG-PVC	160	9,7	194 000	108 640	3 880	2 173	Zalaszentgrót osztatlan közös tulajdon	nem
2710377	Pakod	bekötő	Pakod, Fő utca 28/A.	Épület, Építmény	2002	50	56	2052	KG-PVC	160	9,6	192 000	107 520	3 840	2 150	Zalaszentgrót osztatlan közös tulajdon	nem
2710204	Pakod	bekötő	Pakod, Fő utca 29.	Épület, Építmény	2002	50	56	2052	KG-PVC	160	6,3	126 000	70 560	2 520	1 411	Zalaszentgrót osztatlan közös tulajdon	nem
2710275	Pakod	bekötő	Pakod, Fő utca 3.	Épület, Építmény	2002	50	56	2052	KG-PVC	160	6,3	126 000	70 560	2 520	1 411	Zalaszentgrót osztatlan közös tulajdon	nem
2710212	Pakod	bekötő	Pakod, Fő utca 30.	Épület, Építmény	2002	50	56	2052	KG-PVC	160	9,7	194 000	108 640	3 880	2 173	Zalaszentgrót osztatlan közös tulajdon	nem
2710209	Pakod	bekötő	Pakod, Fő utca 31.	Épület, Építmény	2002	50	56	2052	KG-PVC	160	6,5	130 000	72 800	2 600	1 456	Zalaszentgrót osztatlan közös tulajdon	nem
2710211	Pakod	bekötő	Pakod, Fő utca 32.	Épület, Építmény	2002	50	56	2052	KG-PVC	160	8,9	178 000	99 680	3 560	1 994	Zalaszentgrót osztatlan közös tulajdon	nem
2710210	Pakod	bekötő	Pakod, Fő utca 33.	Épület, Építmény	2002	50	56	2052	KG-PVC	160	5,8	116 000	64 960	2 320	1 299	Zalaszentgrót osztatlan közös tulajdon	nem
2710217	Pakod	bekötő	Pakod, Fő utca 34/A.	Épület, Építmény	2002	50	56	2052	KG-PVC	160	9,8	196 000	109 760	3 920	2 195	Zalaszentgrót osztatlan közös tulajdon	nem
2710447	Pakod	bekötő	Pakod, Fő utca 35/A.	Épület, Építmény	2002	50	56	2052	KG-PVC	160	6,9	138 000	77 280	2 760	1 546	Zalaszentgrót osztatlan közös tulajdon	nem
2710207	Pakod	bekötő	Pakod, Fő utca 36.	Épület, Építmény	2002	50	56	2052	KG-PVC	160	9,6	192 000	107 520	3 840	2 150	Zalaszentgrót osztatlan közös tulajdon	nem
2710448	Pakod	bekötő	Pakod, Fő utca 37.	Épület, Építmény	2002	50	56	2052	KG-PVC	160	7,3	146 000	81 760	2 920	1 635	Zalaszentgrót osztatlan közös tulajdon	nem
2710215	Pakod	bekötő	Pakod, Fő utca 38.	Épület, Építmény	2002	50	56	2052	KG-PVC	160	9,6	192 000	107 520	3 840	2 150	Zalaszentgrót osztatlan közös tulajdon	nem
2710450	Pakod	bekötő	Pakod, Fő utca 39.	Épület, Építmény	2002	50	56	2052	KG-PVC	160	6,5	130 000	72 800	2 600	1 456	Zalaszentgrót osztatlan közös tulajdon	nem
2710379	Pakod	bekötő	Pakod, Fő utca 4.	Épület, Építmény	2002	50	56	2052	KG-PVC	160	6,6	132 000	73 920	2 640	1 478	Zalaszentgrót osztatlan közös tulajdon	nem
2710205	Pakod	bekötő	Pakod, Fő utca 40.	Épület, Építmény	2002	50	56	2052	KG-PVC	160	9,5	190 000	106 400	3 800	2 128	Zalaszentgrót osztatlan közös tulajdon	nem
2710434	Pakod	bekötő	Pakod, Fő utca 41.	Épület, Építmény	2002	50	56	2052	KG-PVC	160	6,9	138 000	77 280	2 760	1 546	Zalaszentgrót osztatlan közös tulajdon	nem
2710203	Pakod	bekötő	Pakod, Fő utca 42.	Épület, Építmény	2002	50	56	2052	KG-PVC	160	9,4	188 000	105 280	3 760	2 106	Zalaszentgrót osztatlan közös tulajdon	nem
2710432	Pakod	bekötő	Pakod, Fő utca 43.	Épület, Építmény	2002	50	56	2052	KG-PVC	160	6	120 000	67 200	2 400	1 344	Zalaszentgrót osztatlan közös tulajdon	nem
2710208	Pakod	bekötő	Pakod, Fő utca 44.	Épület, Építmény	2002	50	56	2052	KG-PVC	160	9,2	184 000	103 040	3 680	2 061	Zalaszentgrót osztatlan közös tulajdon	nem
2710449	Pakod	bekötő	Pakod, Fő utca 46.	Épület, Építmény	2002	50	56	2052	KG-PVC	160	9,7	194 000	108 640	3 880	2 173	Zalaszentgrót osztatlan közös tulajdon	nem
2710418	Pakod	bekötő	Pakod, Fő utca 47.	Épület, Építmény	2002	50	56	2052	KG-PVC	160	7,2	144 000	80 640	2 880	1 613	Zalaszentgrót osztatlan közös tulajdon	nem
2710446	Pakod	bekötő	Pakod, Fő utca 48.	Épület, Építmény	2002	50	56	2052	KG-PVC	160	9,9	198 000	110 880	3 960	2 218	Zalaszentgrót osztatlan közös tulajdon	nem
2710417	Pakod	bekötő	Pakod, Fő utca 49.	Épület, Építmény	2002	50	56	2052	KG-PVC	160	7,4	148 000	82 880	2 960	1 658	Zalaszentgrót osztatlan közös tulajdon	nem
2710228	Pakod	bekötő	Pakod, Fő utca 5.	Épület, Építmény	2002	50	56	2052	KG-PVC	160	4,9	98 000	54 880	1 960	1 098	Zalaszentgrót osztatlan közös tulajdon	nem
2710422	Pakod	bekötő	Pakod, Fő utca 50.	Épület, Építmény	2002	50	56	2052	KG-PVC	160	1,2	24 000	13 440	480	269	Zalaszentgrót osztatlan közös tulajdon	nem
2710454	Pakod	bekötő	Pakod, Fő utca 50.	Épület, Építmény	2002	50	56	2052	KG-PVC	160	9,4	188 000	105 280	3 760	2 106	Zalaszentgrót osztatlan közös tulajdon	nem
2710416	Pakod	bekötő	Pakod, Fő utca 51.	Épület, Építmény	2002	50	56	2052	KG-PVC	160	8,6	172 000	96 320	3 440	1 926	Zalaszentgrót osztatlan közös tulajdon	nem
2710437	Pakod	bekötő	Pakod, Fő utca 52.	Épület, Építmény	2002	50	56	2052	KG-PVC	160	1	20 000	11 200	400	224	Zalaszentgrót osztatlan közös tulajdon	nem
2709772	Pakod	bekötő	Pakod, Fő utca 53.	Épület, Építmény	2002	50	56	2052	KG-PVC	160	74,2	1 484 000	831 040	29 680	16 621	Zalaszentgrót osztatlan közös tulajdon	nem
2710443	Pakod	bekötő	Pakod, Fő utca 54.	Épület, Építmény	2002	50	56	2052	KG-PVC	160	0,8	16 000	8 960	320	179	Zalaszentgrót osztatlan közös tulajdon	nem
2710435	Pakod	bekötő	Pakod, Fő utca 56/A.	Épület, Építmény	2002	50	56	2052	KG-PVC	160	9,6	192 000	107 520	3 840	2 150	Zalaszentgrót osztatlan közös tulajdon	nem
2710444	Pakod	bekötő	Pakod, Fő utca 56/A.	Épület, Építmény	2002	50	56	2052	KG-PVC	160	0,8	16 000	8 960	320	179	Zalaszentgrót osztatlan közös tulajdon	nem
2710433	Pakod	bekötő	Pakod, Fő utca 56/B.	Épület, Építmény	2002	50	56	2052	KG-PVC	160	10,8	216 000	120 960	4 320	2 419	Zalaszentgrót osztatlan közös tulajdon	nem
2710431	Pakod	bekötő	Pakod, Fő utca 58.	Épület, Építmény	2002	50	56	2052	KG-PVC	160	11	220 000	123 200	4 400	2 464	Zalaszentgrót osztatlan közös tulajdon	nem
2710378	Pakod	bekötő	Pakod, Fő utca 6.	Épület, Építmény	2002	50	56	2052	KG-PVC	160	7	140 000	78 400	2 800	1 568	Zalaszentgrót osztatlan közös tulajdon	nem
2710420	Pakod	bekötő	Pakod, Fő utca 62.	Épület, Építmény	2002	50	56	2052	KG-PVC	160	9,4	188 000	105 280	3 760	2 106	Zalaszentgrót osztatlan közös tulajdon	nem
2710419	Pakod	bekötő	Pakod, Fő utca 62.	Épület, Építmény	2002	50	56	2052	KG-PVC	160	9,7	194 000	108 640	3 880	2 173	Zalaszentgrót osztatlan közös tulajdon	nem
2710421	Pakod	bekötő	Pakod, Fő utca 64.	Épület, Építmény	2002	50	56	2052	KG-PVC	160	9,8	196 000	109 760	3 920	2 195	Zalaszentgrót osztatlan közös tulajdon	nem
2710233	Pakod	bekötő	Pakod, Fő utca 7.	Épület, Építmény	2002	50	56	2052	KG-PVC	160	6,2	124 000	69 440	2 480	1 389	Zalaszentgrót osztatlan közös tulajdon	nem
2710286	Pakod	bekötő	Pakod, Fő utca 8.	Épület, Építmény	2002	50	56	2052	KG-PVC	160	8,7	174 000	97 440	3 480	1 949	Zalaszentgrót osztatlan közös tulajdon	nem
2710229	Pakod	bekötő	Pakod, Fő utca 9.	Épület, Építmény	2002	50	56	2052	KG-PVC	160	6,4	128 000	71 680	2 560	1 434	Zalaszentgrót osztatlan közös tulajdon	nem
2710315	Pakod	bekötő	Pakod, Ifjúság utca 1.	Épület, Építmény	2002	50	56	2052	KG-PVC	160	7,7	154 000	86 240	3 080	1 725	Zalaszentgrót osztatlan közös tulajdon	nem
2710153	Pakod	bekötő	Pakod, Ifjúság utca 11.	Épület, Építmény	2002	50	56	2052	KG-PVC	160	2,2	44 000	24 640	880	493	Zalaszentgrót osztatlan közös tulajdon	nem
2710155	Pakod	bekötő	Pakod, Ifjúság utca 12.	Épület, Építmény	2002	50	56	2052	KG-PVC	160	9	180 000	100 800	3 600	2 016	Zalaszentgrót osztatlan közös tulajdon	nem
2710156	Pakod	bekötő	Pakod, Ifjúság utca 13.	Épület, Építmény	2002	50	56	2052	KG-PVC	160	7,6	152 000	85 120	3 040	1 702	Zalaszentgrót osztatlan közös tulajdon	nem
2710143	Pakod	bekötő	Pakod, Ifjúság utca 14.	Épület, Építmény	2002	50	56	2052	KG-PVC	160	8,4	168 000	94 080	3 360	1 882	Zalaszentgrót osztatlan közös tulajdon	nem
2710151	Pakod	bekötő	Pakod, Ifjúság utca 15.	Épület, Építmény	2002	50	56	2052	KG-PVC	160	10,4	208 000	116 480	4 160	2 330	Zalaszentgrót osztatlan közös tulajdon	nem
2710144	Pakod	bekötő	Pakod, Ifjúság utca 16.	Épület, Építmény	2002	50	56	2052	KG-PVC	160	12,4	248 000	138 880	4 960	2 778	Zalaszentgrót osztatlan közös tulajdon	nem
2710314	Pakod	bekötő	Pakod, Ifjúság utca 2.	Épület, Építmény	2002	50	56	2052	KG-PVC	160	7,8	156 000	87 360	3 120	1 747	Zalaszentgrót osztatlan közös tulajdon	nem
2710313	Pakod	bekötő	Pakod, Ifjúság utca 3.	Épület, Építmény	2002	50	56	2052	KG-PVC	160	7,6	152 000	85 120	3 040	1 702	Zalaszentgrót osztatlan közös tulajdon	nem
2710297	Pakod	bekötő	Pakod, Ifjúság utca 4.	Épület, Építmény	2002	50	56	2052	KG-PVC	160	8,2	164 000	91 840	3 280	1 837	Zalaszentgrót osztatlan közös tulajdon	nem

VAGYONLELTÁR- vezeték																	
Zalaszentgrót és térsége																	
Gravitációs, nyomó gerinc és bekötő vezeték - Vonalas víziközműobjektum-csoportok																	
Víziközmű-objektum azonosítása, megnevezése					Állapot jellemzők					Gazdasági jellemzők							
Víziközmű objektum azonosító	Település	Objektum típus	Megnevezés	Szakági bontás	Üzembe helyezés éve	Várható élettartam (év)	Állagmutató (%)	Pótlás várható éve (év)	Anyag	Átmérő	Hossz	Újraelőállítási vagy helyettesítési költség (Ft)	Vagyonérték (Ft.)	ÉCS1 Éves pótlási költség (FT/év)	ÉCS2 Éves elszámolható amortizáció	Tulajdonos	KEHOP beruházás
2710318	Pakod	bekötő	Pakod, Ifjúság utca 5.	Épület, Építmény	2002	50	56	2052	KG-PVC	160	7,6	152 000	85 120	3 040	1 702	Zalaszentgrót osztatlan közös tulajdon	nem
2710302	Pakod	bekötő	Pakod, Ifjúság utca 6.	Épület, Építmény	2002	50	56	2052	KG-PVC	160	8,4	168 000	94 080	3 360	1 882	Zalaszentgrót osztatlan közös tulajdon	nem
2710319	Pakod	bekötő	Pakod, Ifjúság utca 7.	Épület, Építmény	2002	50	56	2052	KG-PVC	160	7,3	146 000	81 760	2 920	1 635	Zalaszentgrót osztatlan közös tulajdon	nem
2710308	Pakod	bekötő	Pakod, Ifjúság utca 8.	Épület, Építmény	2002	50	56	2052	KG-PVC	160	8	160 000	89 600	3 200	1 792	Zalaszentgrót osztatlan közös tulajdon	nem
2710316	Pakod	bekötő	Pakod, Ifjúság utca 8.	Épület, Építmény	2002	50	56	2052	KG-PVC	160	8,1	162 000	90 720	3 240	1 814	Zalaszentgrót osztatlan közös tulajdon	nem
3904394	Pakod	bekötő	Pakod, Ifjúság utca 9.	Épület, Építmény	2002	50	56	2052	KG-PVC	160	0,6	12 000	6 720	240	134	Zalaszentgrót osztatlan közös tulajdon	nem
2709785	Pakod	bekötő	Pakod, Ifjúság utca 9.	Épület, Építmény	2002	50	56	2052	KG-PVC	160	7,2	144 000	80 640	2 880	1 613	Zalaszentgrót osztatlan közös tulajdon	nem
2710440	Pakod	bekötő	Pakod, Kisfaludy Sándor	Épület, Építmény	2002	50	56	2052	KG-PVC	160	4,6	92 000	51 520	1 840	1 030	Zalaszentgrót osztatlan közös tulajdon	nem
2710427	Pakod	bekötő	Pakod, Kisfaludy Sándor	Épület, Építmény	2002	50	56	2052	KG-PVC	160	4,1	82 000	45 920	1 640	918	Zalaszentgrót osztatlan közös tulajdon	nem
2710453	Pakod	bekötő	Pakod, Kisfaludy Sándor	Épület, Építmény	2002	50	56	2052	KG-PVC	160	5,6	112 000	62 720	2 240	1 254	Zalaszentgrót osztatlan közös tulajdon	nem
2710384	Pakod	bekötő	Pakod, Kisfaludy Sándor	Épület, Építmény	2002	50	56	2052	KG-PVC	160	7,1	142 000	79 520	2 840	1 590	Zalaszentgrót osztatlan közös tulajdon	nem
2710382	Pakod	bekötő	Pakod, Kisfaludy Sándor	Épület, Építmény	2002	50	56	2052	KG-PVC	160	4,5	90 000	50 400	1 800	1 008	Zalaszentgrót osztatlan közös tulajdon	nem
2710389	Pakod	bekötő	Pakod, Kisfaludy Sándor	Épület, Építmény	2002	50	56	2052	KG-PVC	160	6,4	128 000	71 680	2 560	1 434	Zalaszentgrót osztatlan közös tulajdon	nem
2710441	Pakod	bekötő	Pakod, Kisfaludy Sándor	Épület, Építmény	2002	50	56	2052	KG-PVC	160	5,7	114 000	63 840	2 280	1 277	Zalaszentgrót osztatlan közös tulajdon	nem
2710397	Pakod	bekötő	Pakod, Kisfaludy Sándor	Épület, Építmény	2002	50	56	2052	KG-PVC	160	5,9	118 000	66 080	2 360	1 322	Zalaszentgrót osztatlan közös tulajdon	nem
2710439	Pakod	bekötő	Pakod, Kisfaludy Sándor	Épület, Építmény	2002	50	56	2052	KG-PVC	160	5,2	104 000	58 240	2 080	1 165	Zalaszentgrót osztatlan közös tulajdon	nem
2710451	Pakod	bekötő	Pakod, Kisfaludy Sándor	Épület, Építmény	2002	50	56	2052	KG-PVC	160	5,9	118 000	66 080	2 360	1 322	Zalaszentgrót osztatlan közös tulajdon	nem
2710429	Pakod	bekötő	Pakod, Kisfaludy Sándor	Épület, Építmény	2002	50	56	2052	KG-PVC	160	5,1	102 000	57 120	2 040	1 142	Zalaszentgrót osztatlan közös tulajdon	nem
2710425	Pakod	bekötő	Pakod, Kisfaludy Sándor	Épület, Építmény	2002	50	56	2052	KG-PVC	160	4,8	96 000	53 760	1 920	1 075	Zalaszentgrót osztatlan közös tulajdon	nem
2710406	Pakod	bekötő	Pakod, Kisfaludy Sándor	Épület, Építmény	2002	50	56	2052	KG-PVC	160	17,1	342 000	191 520	6 840	3 830	Zalaszentgrót osztatlan közös tulajdon	nem
2710438	Pakod	bekötő	Pakod, Kisfaludy Sándor	Épület, Építmény	2002	50	56	2052	KG-PVC	160	6,1	122 000	68 320	2 440	1 366	Zalaszentgrót osztatlan közös tulajdon	nem
2710424	Pakod	bekötő	Pakod, Kisfaludy Sándor	Épület, Építmény	2002	50	56	2052	KG-PVC	160	5	100 000	56 000	2 000	1 120	Zalaszentgrót osztatlan közös tulajdon	nem
2710426	Pakod	bekötő	Pakod, Kisfaludy Sándor	Épület, Építmény	2002	50	56	2052	KG-PVC	160	5	100 000	56 000	2 000	1 120	Zalaszentgrót osztatlan közös tulajdon	nem
2710381	Pakod	bekötő	Pakod, Kisfaludy Sándor	Épület, Építmény	2002	50	56	2052	KG-PVC	160	5,1	102 000	57 120	2 040	1 142	Zalaszentgrót osztatlan közös tulajdon	nem
2710380	Pakod	bekötő	Pakod, Kisfaludy Sándor	Épület, Építmény	2002	50	56	2052	KG-PVC	160	5	100 000	56 000	2 000	1 120	Zalaszentgrót osztatlan közös tulajdon	nem
2710385	Pakod	bekötő	Pakod, Kisfaludy Sándor	Épület, Építmény	2002	50	56	2052	KG-PVC	160	5,9	118 000	66 080	2 360	1 322	Zalaszentgrót osztatlan közös tulajdon	nem
2710430	Pakod	bekötő	Pakod, Kisfaludy Sándor	Épület, Építmény	2002	50	56	2052	KG-PVC	160	4,5	90 000	50 400	1 800	1 008	Zalaszentgrót osztatlan közös tulajdon	nem
2710395	Pakod	bekötő	Pakod, Kisfaludy Sándor	Épület, Építmény	2002	50	56	2052	KG-PVC	160	15,7	314 000	175 840	6 280	3 517	Zalaszentgrót osztatlan közös tulajdon	nem
2710445	Pakod	bekötő	Pakod, Kisfaludy Sándor	Épület, Építmény	2002	50	56	2052	KG-PVC	160	4,1	82 000	45 920	1 640	918	Zalaszentgrót osztatlan közös tulajdon	nem
2710428	Pakod	bekötő	Pakod, Kisfaludy Sándor	Épület, Építmény	2002	50	56	2052	KG-PVC	160	4,8	96 000	53 760	1 920	1 075	Zalaszentgrót osztatlan közös tulajdon	nem
2710436	Pakod	bekötő	Pakod, Kisfaludy Sándor	Épület, Építmény	2002	50	56	2052	KG-PVC	160	6,1	122 000	68 320	2 440	1 366	Zalaszentgrót osztatlan közös tulajdon	nem
2710442	Pakod	bekötő	Pakod, Kisfaludy Sándor	Épület, Építmény	2002	50	56	2052	KG-PVC	160	6,4	128 000	71 680	2 560	1 434	Zalaszentgrót osztatlan közös tulajdon	nem
2710423	Pakod	bekötő	Pakod, Kisfaludy Sándor	Épület, Építmény	2002	50	56	2052	KG-PVC	160	4,8	96 000	53 760	1 920	1 075	Zalaszentgrót osztatlan közös tulajdon	nem
2710452	Pakod	bekötő	Pakod, Kisfaludy Sándor	Épület, Építmény	2002	50	56	2052	KG-PVC	160	5,9	118 000	66 080	2 360	1 322	Zalaszentgrót osztatlan közös tulajdon	nem
2710386	Pakod	bekötő	Pakod, Kisfaludy Sándor	Épület, Építmény	2002	50	56	2052	KG-PVC	160	4,7	94 000	52 640	1 880	1 053	Zalaszentgrót osztatlan közös tulajdon	nem
2710383	Pakod	bekötő	Pakod, Kisfaludy Sándor	Épület, Építmény	2002	50	56	2052	KG-PVC	160	7,1	142 000	79 520	2 840	1 590	Zalaszentgrót osztatlan közös tulajdon	nem
2710457	Pakod	bekötő	Pakod, PEtőfi Sándor ut	Épület, Építmény	2002	50	56	2052	KG-PVC	160	5,5	110 000	61 600	2 200	1 232	Zalaszentgrót osztatlan közös tulajdon	nem
2710403	Pakod	bekötő	Pakod, PEtőfi Sándor ut	Épület, Építmény	2002	50	56	2052	KG-PVC	160	4,2	84 000	47 040	1 680	941	Zalaszentgrót osztatlan közös tulajdon	nem
2710396	Pakod	bekötő	Pakod, PEtőfi Sándor ut	Épület, Építmény	2002	50	56	2052	KG-PVC	160	4,4	88 000	49 280	1 760	986	Zalaszentgrót osztatlan közös tulajdon	nem
2709783	Pakod	bekötő	Pakod, PEtőfi Sándor ut	Épület, Építmény	2002	50	56	2052	KG-PVC	160	4,5	90 000	50 400	1 800	1 008	Zalaszentgrót osztatlan közös tulajdon	nem
2710398	Pakod	bekötő	Pakod, PEtőfi Sándor ut	Épület, Építmény	2002	50	56	2052	KG-PVC	160	0,7	14 000	7 840	280	157	Zalaszentgrót osztatlan közös tulajdon	nem
2710387	Pakod	bekötő	Pakod, PEtőfi Sándor ut	Épület, Építmény	2002	50	56	2052	KG-PVC	160	3,7	74 000	41 440	1 480	829	Zalaszentgrót osztatlan közös tulajdon	nem
2710458	Pakod	bekötő	Pakod, PEtőfi Sándor ut	Épület, Építmény	2002	50	56	2052	KG-PVC	160	5,8	116 000	64 960	2 320	1 299	Zalaszentgrót osztatlan közös tulajdon	nem
2710388	Pakod	bekötő	Pakod, PEtőfi Sándor ut	Épület, Építmény	2002	50	56	2052	KG-PVC	160	4,3	86 000	48 160	1 720	963	Zalaszentgrót osztatlan közös tulajdon	nem
2710264	Pakod	bekötő	Pakod, PEtőfi Sándor ut	Épület, Építmény	2002	50	56	2052	KG-PVC	160	0,4	8 000	4 480	160	90	Zalaszentgrót osztatlan közös tulajdon	nem
2710270	Pakod	bekötő	Pakod, PEtőfi Sándor ut	Épület, Építmény	2002	50	56	2052	KG-PVC	160	30	600 000	336 000	12 000	6 720	Zalaszentgrót osztatlan közös tulajdon	nem
2710263	Pakod	bekötő	Pakod, PEtőfi Sándor ut	Épület, Építmény	2002	50	56	2052	KG-PVC	160	25,7	514 000	287 840	10 280	5 757	Zalaszentgrót osztatlan közös tulajdon	nem
2710267	Pakod	bekötő	Pakod, PEtőfi Sándor ut	Épület, Építmény	2002	50	56	2052	KG-PVC	160	5,1	102 000	57 120	2 040	1 142	Zalaszentgrót os	

VAGYONLELTÁR- vezeték																	
Zalaszentgrót és térsége																	
Gravitációs, nyomó gerinc és bekötő vezeték - Vonalas víziközműobjektum-csoportok																	
Víziközmű-objektum azonosítása, megnevezése					Állapot jellemzők					Gazdasági jellemzők							
Víziközmű objektum azonosító	Település	Objektum típus	Megnevezés	Szakági bontás	Üzembe helyezés éve	Várható élettartam (év)	Állagmutató (%)	Pótlás várható éve (év)	Anyag	Átmérő	Hossz	Újraelőállítási vagy helyettesítési költség (Ft)	Vagyonérték (Ft.)	ÉCS1 Éves pótlási költség (FT/év)	ÉCS2 Éves elszámolható amortizáció	Tulajdonos	KEHOP beruházás
2710269	Pakod	bekötő	Pakod, PEtőfi Sándor ut	Épület, Építmény	2002	50	56	2052	KG-PVC	160	5,7	114 000	63 840	2 280	1 277	Zalaszentgrót osztatlan közös tulajdon	nem
2710392	Pakod	bekötő	Pakod, PEtőfi Sándor ut	Épület, Építmény	2002	50	56	2052	KG-PVC	160	3,3	66 000	36 960	1 320	739	Zalaszentgrót osztatlan közös tulajdon	nem
2710266	Pakod	bekötő	Pakod, PEtőfi Sándor ut	Épület, Építmény	2002	50	56	2052	KG-PVC	160	9,6	192 000	107 520	3 840	2 150	Zalaszentgrót osztatlan közös tulajdon	nem
2710391	Pakod	bekötő	Pakod, PEtőfi Sándor ut	Épület, Építmény	2002	50	56	2052	KG-PVC	160	3,2	64 000	35 840	1 280	717	Zalaszentgrót osztatlan közös tulajdon	nem
2710400	Pakod	bekötő	Pakod, PEtőfi Sándor ut	Épület, Építmény	2002	50	56	2052	KG-PVC	160	5	100 000	56 000	2 000	1 120	Zalaszentgrót osztatlan közös tulajdon	nem
2710172	Pakod	bekötő	Pakod, Rákóczi Ferenc u	Épület, Építmény	2002	50	56	2052	KG-PVC	160	8,9	178 000	99 680	3 560	1 994	Zalaszentgrót osztatlan közös tulajdon	nem
2710176	Pakod	bekötő	Pakod, Rákóczi Ferenc u	Épület, Építmény	2002	50	56	2052	KG-PVC	160	10,8	216 000	120 960	4 320	2 419	Zalaszentgrót osztatlan közös tulajdon	nem
2710175	Pakod	bekötő	Pakod, Rákóczi Ferenc u	Épület, Építmény	2002	50	56	2052	KG-PVC	160	9,1	182 000	101 920	3 640	2 038	Zalaszentgrót osztatlan közös tulajdon	nem
2710178	Pakod	bekötő	Pakod, Rákóczi Ferenc u	Épület, Építmény	2002	50	56	2052	KG-PVC	160	10,8	216 000	120 960	4 320	2 419	Zalaszentgrót osztatlan közös tulajdon	nem
2710177	Pakod	bekötő	Pakod, Rákóczi Ferenc u	Épület, Építmény	2002	50	56	2052	KG-PVC	160	8,9	178 000	99 680	3 560	1 994	Zalaszentgrót osztatlan közös tulajdon	nem
2710181	Pakod	bekötő	Pakod, Rákóczi Ferenc u	Épület, Építmény	2002	50	56	2052	KG-PVC	160	10,6	212 000	118 720	4 240	2 374	Zalaszentgrót osztatlan közös tulajdon	nem
2710179	Pakod	bekötő	Pakod, Rákóczi Ferenc u	Épület, Építmény	2002	50	56	2052	KG-PVC	160	9,3	186 000	104 160	3 720	2 083	Zalaszentgrót osztatlan közös tulajdon	nem
2710360	Pakod	bekötő	Pakod, Rákóczi Ferenc u	Épület, Építmény	2002	50	56	2052	KG-PVC	160	10,7	214 000	119 840	4 280	2 397	Zalaszentgrót osztatlan közös tulajdon	nem
2710180	Pakod	bekötő	Pakod, Rákóczi Ferenc u	Épület, Építmény	2002	50	56	2052	KG-PVC	160	9,5	190 000	106 400	3 800	2 128	Zalaszentgrót osztatlan közös tulajdon	nem
2710362	Pakod	bekötő	Pakod, Rákóczi Ferenc u	Épület, Építmény	2002	50	56	2052	KG-PVC	160	10,7	214 000	119 840	4 280	2 397	Zalaszentgrót osztatlan közös tulajdon	nem
2710359	Pakod	bekötő	Pakod, Rákóczi Ferenc u	Épület, Építmény	2002	50	56	2052	KG-PVC	160	9,4	188 000	105 280	3 760	2 106	Zalaszentgrót osztatlan közös tulajdon	nem
2710173	Pakod	bekötő	Pakod, Rákóczi Ferenc u	Épület, Építmény	2002	50	56	2052	KG-PVC	160	7,8	156 000	87 360	3 120	1 747	Zalaszentgrót osztatlan közös tulajdon	nem
2710364	Pakod	bekötő	Pakod, Rákóczi Ferenc u	Épület, Építmény	2002	50	56	2052	KG-PVC	160	10,3	206 000	115 360	4 120	2 307	Zalaszentgrót osztatlan közös tulajdon	nem
2710361	Pakod	bekötő	Pakod, Rákóczi Ferenc u	Épület, Építmény	2002	50	56	2052	KG-PVC	160	9,1	182 000	101 920	3 640	2 038	Zalaszentgrót osztatlan közös tulajdon	nem
2710357	Pakod	bekötő	Pakod, Rákóczi Ferenc u	Épület, Építmény	2002	50	56	2052	KG-PVC	160	10,1	202 000	113 120	4 040	2 262	Zalaszentgrót osztatlan közös tulajdon	nem
2710363	Pakod	bekötő	Pakod, Rákóczi Ferenc u	Épület, Építmény	2002	50	56	2052	KG-PVC	160	9,6	192 000	107 520	3 840	2 150	Zalaszentgrót osztatlan közös tulajdon	nem
2710358	Pakod	bekötő	Pakod, Rákóczi Ferenc u	Épület, Építmény	2002	50	56	2052	KG-PVC	160	10,3	206 000	115 360	4 120	2 307	Zalaszentgrót osztatlan közös tulajdon	nem
2710356	Pakod	bekötő	Pakod, Rákóczi Ferenc u	Épület, Építmény	2002	50	56	2052	KG-PVC	160	9,9	198 000	110 880	3 960	2 218	Zalaszentgrót osztatlan közös tulajdon	nem
2710355	Pakod	bekötő	Pakod, Rákóczi Ferenc u	Épület, Építmény	2002	50	56	2052	KG-PVC	160	10	200 000	112 000	4 000	2 240	Zalaszentgrót osztatlan közös tulajdon	nem
2710161	Pakod	bekötő	Pakod, Rákóczi Ferenc u	Épület, Építmény	2002	50	56	2052	KG-PVC	160	9,7	194 000	108 640	3 880	2 173	Zalaszentgrót osztatlan közös tulajdon	nem
2710162	Pakod	bekötő	Pakod, Rákóczi Ferenc u	Épület, Építmény	2002	50	56	2052	KG-PVC	160	10,1	202 000	113 120	4 040	2 262	Zalaszentgrót osztatlan közös tulajdon	nem
2710165	Pakod	bekötő	Pakod, Rákóczi Ferenc u	Épület, Építmény	2002	50	56	2052	KG-PVC	160	9,6	192 000	107 520	3 840	2 150	Zalaszentgrót osztatlan közös tulajdon	nem
2710170	Pakod	bekötő	Pakod, Rákóczi Ferenc u	Épület, Építmény	2002	50	56	2052	KG-PVC	160	8,8	176 000	98 560	3 520	1 971	Zalaszentgrót osztatlan közös tulajdon	nem
2710158	Pakod	bekötő	Pakod, Rákóczi Ferenc u	Épület, Építmény	2002	50	56	2052	KG-PVC	160	10,1	202 000	113 120	4 040	2 262	Zalaszentgrót osztatlan közös tulajdon	nem
2710166	Pakod	bekötő	Pakod, Rákóczi Ferenc u	Épület, Építmény	2002	50	56	2052	KG-PVC	160	9,3	186 000	104 160	3 720	2 083	Zalaszentgrót osztatlan közös tulajdon	nem
2710160	Pakod	bekötő	Pakod, Rákóczi Ferenc u	Épület, Építmény	2002	50	56	2052	KG-PVC	160	8,2	164 000	91 840	3 280	1 837	Zalaszentgrót osztatlan közös tulajdon	nem
2710163	Pakod	bekötő	Pakod, Rákóczi Ferenc u	Épület, Építmény	2002	50	56	2052	KG-PVC	160	9,7	194 000	108 640	3 880	2 173	Zalaszentgrót osztatlan közös tulajdon	nem
2710145	Pakod	bekötő	Pakod, Rákóczi Ferenc u	Épület, Építmény	2002	50	56	2052	KG-PVC	160	9	180 000	100 800	3 600	2 016	Zalaszentgrót osztatlan közös tulajdon	nem
2710159	Pakod	bekötő	Pakod, Rákóczi Ferenc u	Épület, Építmény	2002	50	56	2052	KG-PVC	160	9,6	192 000	107 520	3 840	2 150	Zalaszentgrót osztatlan közös tulajdon	nem
2710141	Pakod	bekötő	Pakod, Rákóczi Ferenc u	Épület, Építmény	2002	50	56	2052	KG-PVC	160	9,1	182 000	101 920	3 640	2 038	Zalaszentgrót osztatlan közös tulajdon	nem
2710164	Pakod	bekötő	Pakod, Rákóczi Ferenc u	Épület, Építmény	2002	50	56	2052	KG-PVC	160	9,2	184 000	103 040	3 680	2 061	Zalaszentgrót osztatlan közös tulajdon	nem
2710142	Pakod	bekötő	Pakod, Rákóczi Ferenc u	Épület, Építmény	2002	50	56	2052	KG-PVC	160	9,3	186 000	104 160	3 720	2 083	Zalaszentgrót osztatlan közös tulajdon	nem
2710171	Pakod	bekötő	Pakod, Rákóczi Ferenc u	Épület, Építmény	2002	50	56	2052	KG-PVC	160	10,9	218 000	122 080	4 360	2 442	Zalaszentgrót osztatlan közös tulajdon	nem
2710148	Pakod	bekötő	Pakod, Rákóczi Ferenc u	Épület, Építmény	2002	50	56	2052	KG-PVC	160	9,3	186 000	104 160	3 720	2 083	Zalaszentgrót osztatlan közös tulajdon	nem
2710140	Pakod	bekötő	Pakod, Rákóczi Ferenc u	Épület, Építmény	2002	50	56	2052	KG-PVC	160	9,1	182 000	101 920	3 640	2 038	Zalaszentgrót osztatlan közös tulajdon	nem
2710152	Pakod	bekötő	Pakod, Rákóczi Ferenc u	Épület, Építmény	2002	50	56	2052	KG-PVC	160	8,9	178 000	99 680	3 560	1 994	Zalaszentgrót osztatlan közös tulajdon	nem
2710157	Pakod	bekötő	Pakod, Rákóczi Ferenc u	Épület, Építmény	2002	50	56	2052	KG-PVC	160	9,3	186 000	104 160	3 720	2 083	Zalaszentgrót osztatlan közös tulajdon	nem
2710150	Pakod	bekötő	Pakod, Rákóczi Ferenc u	Épület, Építmény	2002	50	56	2052	KG-PVC	160	9,5	190 000	106 400	3 800	2 128	Zalaszentgrót osztatlan közös tulajdon	nem
2710183	Pakod	bekötő	Pakod, Rákóczi Ferenc u	Épület, Építmény	2002	50	56	2052	KG-PVC	160	8,9	178 000	99 680	3 560	1 994	Zalaszentgrót osztatlan közös tulajdon	nem
2710149	Pakod	bekötő	Pakod, Rákóczi Ferenc u	Épület, Építmény	2002	50	56	2052	KG-PVC	160	9,4	188 000	105 280	3 760	2 106	Zalaszentgrót osztatlan közös tulajdon	nem
2710147	Pakod	bekötő	Pakod, Rákóczi Ferenc u	Épület, Építmény	2002	50	56	2052	KG-PVC	160	8,8	176 000	98 560	3 520	1 971	Zalaszentgrót osztatlan közös tulajdon	nem
2710146	Pakod	bekötő	Pakod, Rákóczi Ferenc u	Épület, Építmény	2002	50	56	2052	KG-PVC	160	8,5	170 000	95 200	3 400	1 904	Zalaszentgrót osztatlan közös tulajdon	nem
2710167	Pakod																

VAGYONLELTÁR- vezeték																	
Zalaszentgrót és térsége																	
Gravitációs, nyomó gerinc és bekötő vezeték - Vonalas víziközműobjektum-csoportok																	
Víziközmű-objektum azonosítása, megnevezése					Állapot jellemzők					Gazdasági jellemzők							
Víziközmű objektum azonosító	Település	Objektum típus	Megnevezés	Szakági bontás	Üzembe helyezés éve	Várható élettartam (év)	Állagmutató (%)	Pótlás várható éve (év)	Anyag	Átmérő	Hossz	Újraelőállítási vagy helyettesítési költség (Ft)	Vagyonérték (Ft.)	ÉCS1 Éves pótlási költség (FT/év)	ÉCS2 Éves elszámolható amortizáció	Tulajdonos	KEHOP beruházás
2710365	Pakod	bekötő	Pakod, Vasút utca 12.	Épület, Építmény	2002	50	56	2052	KG-PVC	160	8,2	164 000	91 840	3 280	1 837	Zalaszentgrót osztatlan közös tulajdon	nem
2710324	Pakod	bekötő	Pakod, Vasút utca 13.	Épület, Építmény	2002	50	56	2052	KG-PVC	160	8,2	164 000	91 840	3 280	1 837	Zalaszentgrót osztatlan közös tulajdon	nem
2710325	Pakod	bekötő	Pakod, Vasút utca 14.	Épület, Építmény	2002	50	56	2052	KG-PVC	160	8,2	164 000	91 840	3 280	1 837	Zalaszentgrót osztatlan közös tulajdon	nem
2710331	Pakod	bekötő	Pakod, Vasút utca 15.	Épület, Építmény	2002	50	56	2052	KG-PVC	160	8,6	172 000	96 320	3 440	1 926	Zalaszentgrót osztatlan közös tulajdon	nem
2710326	Pakod	bekötő	Pakod, Vasút utca 16.	Épület, Építmény	2002	50	56	2052	KG-PVC	160	8,5	170 000	95 200	3 400	1 904	Zalaszentgrót osztatlan közös tulajdon	nem
2710327	Pakod	bekötő	Pakod, Vasút utca 17.	Épület, Építmény	2002	50	56	2052	KG-PVC	160	8,4	168 000	94 080	3 360	1 882	Zalaszentgrót osztatlan közös tulajdon	nem
2710328	Pakod	bekötő	Pakod, Vasút utca 18.	Épület, Építmény	2002	50	56	2052	KG-PVC	160	8,4	168 000	94 080	3 360	1 882	Zalaszentgrót osztatlan közös tulajdon	nem
2710323	Pakod	bekötő	Pakod, Vasút utca 19.	Épület, Építmény	2002	50	56	2052	KG-PVC	160	8,5	170 000	95 200	3 400	1 904	Zalaszentgrót osztatlan közös tulajdon	nem
2710190	Pakod	bekötő	Pakod, Vasút utca 2.	Épület, Építmény	2002	50	56	2052	KG-PVC	160	2,3	46 000	25 760	920	515	Zalaszentgrót osztatlan közös tulajdon	nem
3808764	Pakod	bekötő	Pakod, Vasút utca 2.	Épület, Építmény	2002	50	56	2052	PE	50	81,2	1 624 000	909 440	32 480	18 189	Zalaszentgrót osztatlan közös tulajdon	nem
2710411	Pakod	bekötő	Pakod, Vasút utca 3.	Épület, Építmény	2002	50	56	2052	KG-PVC	160	9,3	186 000	104 160	3 720	2 083	Zalaszentgrót osztatlan közös tulajdon	nem
2710414	Pakod	bekötő	Pakod, Vasút utca 4.	Épület, Építmény	2002	50	56	2052	KG-PVC	160	9,3	186 000	104 160	3 720	2 083	Zalaszentgrót osztatlan közös tulajdon	nem
2710412	Pakod	bekötő	Pakod, Vasút utca 5.	Épület, Építmény	2002	50	56	2052	KG-PVC	160	9,4	188 000	105 280	3 760	2 106	Zalaszentgrót osztatlan közös tulajdon	nem
2710413	Pakod	bekötő	Pakod, Vasút utca 6.	Épület, Építmény	2002	50	56	2052	KG-PVC	160	9	180 000	100 800	3 600	2 016	Zalaszentgrót osztatlan közös tulajdon	nem
2710410	Pakod	bekötő	Pakod, Vasút utca 7.	Épület, Építmény	2002	50	56	2052	KG-PVC	160	9,2	184 000	103 040	3 680	2 061	Zalaszentgrót osztatlan közös tulajdon	nem
2710366	Pakod	bekötő	Pakod, Vasút utca 8.	Épület, Építmény	2002	50	56	2052	KG-PVC	160	8,6	172 000	96 320	3 440	1 926	Zalaszentgrót osztatlan közös tulajdon	nem
2709824	Zalabér	bekötő	Zalabér, Ady Endre utca	Épület, Építmény	2002	50	56	2052	KG-PVC	160	8,1	162 000	90 720	3 240	1 814	Zalaszentgrót osztatlan közös tulajdon	nem
2710039	Zalabér	bekötő	Zalabér, Ady Endre utca	Épület, Építmény	2002	50	56	2052	KG-PVC	160	8,5	170 000	95 200	3 400	1 904	Zalaszentgrót osztatlan közös tulajdon	nem
2710033	Zalabér	bekötő	Zalabér, Ady Endre utca	Épület, Építmény	2002	50	56	2052	KG-PVC	160	5,9	118 000	66 080	2 360	1 322	Zalaszentgrót osztatlan közös tulajdon	nem
2710035	Zalabér	bekötő	Zalabér, Ady Endre utca	Épület, Építmény	2002	50	56	2052	KG-PVC	160	8,4	168 000	94 080	3 360	1 882	Zalaszentgrót osztatlan közös tulajdon	nem
2710036	Zalabér	bekötő	Zalabér, Ady Endre utca	Épület, Építmény	2002	50	56	2052	KG-PVC	160	7,9	158 000	88 480	3 160	1 770	Zalaszentgrót osztatlan közös tulajdon	nem
2710037	Zalabér	bekötő	Zalabér, Ady Endre utca	Épület, Építmény	2002	50	56	2052	KG-PVC	160	5,6	112 000	62 720	2 240	1 254	Zalaszentgrót osztatlan közös tulajdon	nem
2709823	Zalabér	bekötő	Zalabér, Ady Endre utca	Épület, Építmény	2002	50	56	2052	KG-PVC	160	10,7	214 000	119 840	4 280	2 397	Zalaszentgrót osztatlan közös tulajdon	nem
2710028	Zalabér	bekötő	Zalabér, Ady Endre utca	Épület, Építmény	2002	50	56	2052	KG-PVC	160	8,8	176 000	98 560	3 520	1 971	Zalaszentgrót osztatlan közös tulajdon	nem
2710042	Zalabér	bekötő	Zalabér, Ady Endre utca	Épület, Építmény	2002	50	56	2052	KG-PVC	160	8,5	170 000	95 200	3 400	1 904	Zalaszentgrót osztatlan közös tulajdon	nem
2710043	Zalabér	bekötő	Zalabér, Ady Endre utca	Épület, Építmény	2002	50	56	2052	KG-PVC	160	6,3	126 000	70 560	2 520	1 411	Zalaszentgrót osztatlan közös tulajdon	nem
2710040	Zalabér	bekötő	Zalabér, Ady Endre utca	Épület, Építmény	2002	50	56	2052	KG-PVC	160	5,5	110 000	61 600	2 200	1 232	Zalaszentgrót osztatlan közös tulajdon	nem
2710041	Zalabér	bekötő	Zalabér, Ady Endre utca	Épület, Építmény	2002	50	56	2052	KG-PVC	160	8,1	162 000	90 720	3 240	1 814	Zalaszentgrót osztatlan közös tulajdon	nem
2710038	Zalabér	bekötő	Zalabér, Ady Endre utca	Épület, Építmény	2002	50	56	2052	KG-PVC	160	5,5	110 000	61 600	2 200	1 232	Zalaszentgrót osztatlan közös tulajdon	nem
2710127	Zalabér	bekötő	Zalabér, Béke utca 1.	Épület, Építmény	2002	50	56	2052	KG-PVC	160	3	60 000	33 600	1 200	672	Zalaszentgrót osztatlan közös tulajdon	nem
2710130	Zalabér	bekötő	Zalabér, Béke utca 5.	Épület, Építmény	2002	50	56	2052	KG-PVC	160	5,6	112 000	62 720	2 240	1 254	Zalaszentgrót osztatlan közös tulajdon	nem
2710135	Zalabér	bekötő	Zalabér, Béke utca 7.	Épület, Építmény	2002	50	56	2052	KG-PVC	160	6,9	138 000	77 280	2 760	1 546	Zalaszentgrót osztatlan közös tulajdon	nem
2709819	Zalabér	bekötő	Zalabér, Bem József utc	Épület, Építmény	2002	50	56	2052	KG-PVC	160	10,7	214 000	119 840	4 280	2 397	Zalaszentgrót osztatlan közös tulajdon	nem
2709847	Zalabér	bekötő	Zalabér, Bem József utc	Épület, Építmény	2002	50	56	2052	KG-PVC	160	7	140 000	78 400	2 800	1 568	Zalaszentgrót osztatlan közös tulajdon	nem
2713944	Zalabér	bekötő	Zalabér, Bem József utc	Épület, Építmény	2002	50	56	2052	KG-PVC	160	17,5	350 000	196 000	7 000	3 920	Zalaszentgrót osztatlan közös tulajdon	nem
2713943	Zalabér	bekötő	Zalabér, Bem József utc	Épület, Építmény	2002	50	56	2052	KG-PVC	160	12,4	248 000	138 880	4 960	2 778	Zalaszentgrót osztatlan közös tulajdon	nem
2709846	Zalabér	bekötő	Zalabér, Bem József utc	Épület, Építmény	2002	50	56	2052	KG-PVC	160	5,2	104 000	58 240	2 080	1 165	Zalaszentgrót osztatlan közös tulajdon	nem
2709848	Zalabér	bekötő	Zalabér, Bem József utc	Épület, Építmény	2002	50	56	2052	KG-PVC	160	1	20 000	11 200	400	224	Zalaszentgrót osztatlan közös tulajdon	nem
2709814	Zalabér	bekötő	Zalabér, Bem József utc	Épület, Építmény	2002	50	56	2052	KG-PVC	160	4,8	96 000	53 760	1 920	1 075	Zalaszentgrót osztatlan közös tulajdon	nem
2709818	Zalabér	bekötő	Zalabér, Bem József utc	Épület, Építmény	2002	50	56	2052	KG-PVC	160	2,9	58 000	32 480	1 160	650	Zalaszentgrót osztatlan közös tulajdon	nem
2709817	Zalabér	bekötő	Zalabér, Bem József utc	Épület, Építmény	2002	50	56	2052	KG-PVC	160	22,8	456 000	255 360	9 120	5 107	Zalaszentgrót osztatlan közös tulajdon	nem
2710016	Zalabér	bekötő	Zalabér, Dózsa György u	Épület, Építmény	2002	50	56	2052	KG-PVC	160	2,5	50 000	28 000	1 000	560	Zalaszentgrót osztatlan közös tulajdon	nem
2710013	Zalabér	bekötő	Zalabér, Dózsa György u	Épület, Építmény	2002	50	56	2052	KG-PVC	160	9,3	186 000	104 160	3 720	2 083	Zalaszentgrót osztatlan közös tulajdon	nem
2710017	Zalabér	bekötő	Zalabér, Dózsa György u	Épület, Építmény	2002	50	56	2052	KG-PVC	160	1	20 000	11 200	400	224	Zalaszentgrót osztatlan közös tulajdon	nem
2710014	Zalabér	bekötő	Zalabér, Dózsa György u	Épület, Építmény	2002	50	56	2052	KG-PVC	160	9,2	184 000	103 040	3 680	2 061	Zalaszentgrót osztatlan közös tulajdon	nem
2709880	Zalabér	bekötő	Zalabér, Dózsa György u	Épület, Építmény	2002	50	56	2052	KG-PVC	160	10,2	204 000	114 240	4 080	2 285	Zalaszentgrót osztatlan közös tulajdon	nem
2710015	Zalabér	bekötő	Zalabér, Dózsa György u	Épület, Építmény	2002	50	56	2052	KG-PVC	160	8,7	174 000	97 440	3 480	1 949	Zalaszentgrót osztatlan közös tulajdon	nem
2709879	Zalabér	bekötő	Zalabér, Dózsa György u														

VAGYONLELTÁR- vezeték																	
Zalaszentgrót és térsége																	
Gravitációs, nyomó gerinc és bekötő vezeték - Vonalas víziközműobjektum-csoportok																	
Víziközmű-objektum azonosítása, megnevezése					Állapot jellemzők							Gazdasági jellemzők					
Víziközmű objektum azonosító	Település	Objektum típus	Megnevezés	Szakági bontás	Üzembe helyezés éve	Várható élettartam (év)	Állagmutató (%)	Pótlás várható éve (év)	Anyag	Átmérő	Hossz	Újraelőállítási vagy helyettesítési költség (Ft)	Vagyonérték (Ft.)	ÉCS1 Éves pótlási költség (FT/év)	ÉCS2 Éves elszámolható amortizáció	Tulajdonos	KEHOP beruházás
2709917	Zalabér	bekötő	Zalabér, Dózsa György u	Épület, Építmény	2002	50	56	2052	KG-PVC	160	9,1	182 000	101 920	3 640	2 038	Zalaszentgrót osztatlan közös tulajdon	nem
2709873	Zalabér	bekötő	Zalabér, Dózsa György u	Épület, Építmény	2002	50	56	2052	KG-PVC	160	9,9	198 000	110 880	3 960	2 218	Zalaszentgrót osztatlan közös tulajdon	nem
2709920	Zalabér	bekötő	Zalabér, Dózsa György u	Épület, Építmény	2002	50	56	2052	KG-PVC	160	8,8	176 000	98 560	3 520	1 971	Zalaszentgrót osztatlan közös tulajdon	nem
2709921	Zalabér	bekötő	Zalabér, Dózsa György u	Épület, Építmény	2002	50	56	2052	KG-PVC	160	8,7	174 000	97 440	3 480	1 949	Zalaszentgrót osztatlan közös tulajdon	nem
2710012	Zalabér	bekötő	Zalabér, Dózsa György u	Épület, Építmény	2002	50	56	2052	KG-PVC	160	9,2	184 000	103 040	3 680	2 061	Zalaszentgrót osztatlan közös tulajdon	nem
2709872	Zalabér	bekötő	Zalabér, Dózsa György u	Épület, Építmény	2002	50	56	2052	KG-PVC	160	13,1	262 000	146 720	5 240	2 934	Zalaszentgrót osztatlan közös tulajdon	nem
2709919	Zalabér	bekötő	Zalabér, Dózsa György u	Épület, Építmény	2002	50	56	2052	KG-PVC	160	8,5	170 000	95 200	3 400	1 904	Zalaszentgrót osztatlan közös tulajdon	nem
2709889	Zalabér	bekötő	Zalabér, Dózsa György u	Épület, Építmény	2002	50	56	2052	KG-PVC	160	10,6	212 000	118 720	4 240	2 374	Zalaszentgrót osztatlan közös tulajdon	nem
2710112	Zalabér	bekötő	Zalabér, Dózsa György u	Épület, Építmény	2002	50	56	2052	KG-PVC	160	8,6	172 000	96 320	3 440	1 926	Zalaszentgrót osztatlan közös tulajdon	nem
2710122	Zalabér	bekötő	Zalabér, Dózsa György u	Épület, Építmény	2002	50	56	2052	KG-PVC	160	8,6	172 000	96 320	3 440	1 926	Zalaszentgrót osztatlan közös tulajdon	nem
2709888	Zalabér	bekötő	Zalabér, Dózsa György u	Épület, Építmény	2002	50	56	2052	KG-PVC	160	7,8	156 000	87 360	3 120	1 747	Zalaszentgrót osztatlan közös tulajdon	nem
2710119	Zalabér	bekötő	Zalabér, Dózsa György u	Épület, Építmény	2002	50	56	2052	KG-PVC	160	8,5	170 000	95 200	3 400	1 904	Zalaszentgrót osztatlan közös tulajdon	nem
2710118	Zalabér	bekötő	Zalabér, Dózsa György u	Épület, Építmény	2002	50	56	2052	KG-PVC	160	8,7	174 000	97 440	3 480	1 949	Zalaszentgrót osztatlan közös tulajdon	nem
2709887	Zalabér	bekötő	Zalabér, Dózsa György u	Épület, Építmény	2002	50	56	2052	KG-PVC	160	8,2	164 000	91 840	3 280	1 837	Zalaszentgrót osztatlan közös tulajdon	nem
2710031	Zalabér	bekötő	Zalabér, Dózsa György u	Épület, Építmény	2002	50	56	2052	KG-PVC	160	9,3	186 000	104 160	3 720	2 083	Zalaszentgrót osztatlan közös tulajdon	nem
2709886	Zalabér	bekötő	Zalabér, Dózsa György u	Épület, Építmény	2002	50	56	2052	KG-PVC	160	7,9	158 000	88 480	3 160	1 770	Zalaszentgrót osztatlan közös tulajdon	nem
2710138	Zalabér	bekötő	Zalabér, Dózsa György u	Épület, Építmény	2002	50	56	2052	KG-PVC	160	8,4	168 000	94 080	3 360	1 882	Zalaszentgrót osztatlan közös tulajdon	nem
2709915	Zalabér	bekötő	Zalabér, Dózsa György u	Épület, Építmény	2002	50	56	2052	KG-PVC	160	8,5	170 000	95 200	3 400	1 904	Zalaszentgrót osztatlan közös tulajdon	nem
2709913	Zalabér	bekötő	Zalabér, Dózsa György u	Épület, Építmény	2002	50	56	2052	KG-PVC	160	8,3	166 000	92 960	3 320	1 859	Zalaszentgrót osztatlan közös tulajdon	nem
2709801	Zalabér	bekötő	Zalabér, Dózsa György u	Épület, Építmény	2002	50	56	2052	KG-PVC	160	4,7	94 000	52 640	1 880	1 053	Zalaszentgrót osztatlan közös tulajdon	nem
2710137	Zalabér	bekötő	Zalabér, Dózsa György u	Épület, Építmény	2002	50	56	2052	KG-PVC	160	7,6	152 000	85 120	3 040	1 702	Zalaszentgrót osztatlan közös tulajdon	nem
2709922	Zalabér	bekötő	Zalabér, Dózsa György u	Épület, Építmény	2002	50	56	2052	KG-PVC	160	8,6	172 000	96 320	3 440	1 926	Zalaszentgrót osztatlan közös tulajdon	nem
2709918	Zalabér	bekötő	Zalabér, Dózsa György u	Épület, Építmény	2002	50	56	2052	KG-PVC	160	9,5	190 000	106 400	3 800	2 128	Zalaszentgrót osztatlan közös tulajdon	nem
2710029	Zalabér	bekötő	Zalabér, Dózsa György u	Épület, Építmény	2002	50	56	2052	KG-PVC	160	7,8	156 000	87 360	3 120	1 747	Zalaszentgrót osztatlan közös tulajdon	nem
2710030	Zalabér	bekötő	Zalabér, Dózsa György u	Épület, Építmény	2002	50	56	2052	KG-PVC	160	9,2	184 000	103 040	3 680	2 061	Zalaszentgrót osztatlan közös tulajdon	nem
2710121	Zalabér	bekötő	Zalabér, Dózsa György u	Épület, Építmény	2002	50	56	2052	KG-PVC	160	9,9	198 000	110 880	3 960	2 218	Zalaszentgrót osztatlan közös tulajdon	nem
2710114	Zalabér	bekötő	Zalabér, Dózsa György u	Épület, Építmény	2002	50	56	2052	KG-PVC	160	9	180 000	100 800	3 600	2 016	Zalaszentgrót osztatlan közös tulajdon	nem
2710115	Zalabér	bekötő	Zalabér, Dózsa György u	Épület, Építmény	2002	50	56	2052	KG-PVC	160	9,6	192 000	107 520	3 840	2 150	Zalaszentgrót osztatlan közös tulajdon	nem
2710113	Zalabér	bekötő	Zalabér, Dózsa György u	Épület, Építmény	2002	50	56	2052	KG-PVC	160	8,7	174 000	97 440	3 480	1 949	Zalaszentgrót osztatlan közös tulajdon	nem
2710120	Zalabér	bekötő	Zalabér, Dózsa György u	Épület, Építmény	2002	50	56	2052	KG-PVC	160	8,7	174 000	97 440	3 480	1 949	Zalaszentgrót osztatlan közös tulajdon	nem
2710024	Zalabér	bekötő	Zalabér, Dózsa György u	Épület, Építmény	2002	50	56	2052	KG-PVC	160	10,1	202 000	113 120	4 040	2 262	Zalaszentgrót osztatlan közös tulajdon	nem
2710116	Zalabér	bekötő	Zalabér, Dózsa György u	Épület, Építmény	2002	50	56	2052	KG-PVC	160	9,7	194 000	108 640	3 880	2 173	Zalaszentgrót osztatlan közös tulajdon	nem
2710117	Zalabér	bekötő	Zalabér, Dózsa György u	Épület, Építmény	2002	50	56	2052	KG-PVC	160	9,2	184 000	103 040	3 680	2 061	Zalaszentgrót osztatlan közös tulajdon	nem
2710139	Zalabér	bekötő	Zalabér, Dózsa György u	Épület, Építmény	2002	50	56	2052	KG-PVC	160	9,4	188 000	105 280	3 760	2 106	Zalaszentgrót osztatlan közös tulajdon	nem
2710136	Zalabér	bekötő	Zalabér, Dózsa György u	Épület, Építmény	2002	50	56	2052	KG-PVC	160	9,4	188 000	105 280	3 760	2 106	Zalaszentgrót osztatlan közös tulajdon	nem
2710026	Zalabér	bekötő	Zalabér, Dózsa György u	Épület, Építmény	2002	50	56	2052	KG-PVC	160	7,2	144 000	80 640	2 880	1 613	Zalaszentgrót osztatlan közös tulajdon	nem
2710018	Zalabér	bekötő	Zalabér, Dózsa György u	Épület, Építmény	2002	50	56	2052	KG-PVC	160	9,8	196 000	109 760	3 920	2 195	Zalaszentgrót osztatlan közös tulajdon	nem
2710025	Zalabér	bekötő	Zalabér, Dózsa György u	Épület, Építmény	2002	50	56	2052	KG-PVC	160	9,3	186 000	104 160	3 720	2 083	Zalaszentgrót osztatlan közös tulajdon	nem
2709973	Zalabér	bekötő	Zalabér, Gyalog köz 7.	Épület, Építmény	2002	50	56	2052	KG-PVC	160	7,2	144 000	80 640	2 880	1 613	Zalaszentgrót osztatlan közös tulajdon	nem
2709989	Zalabér	bekötő	Zalabér, Hunyadi János	Épület, Építmény	2002	50	56	2052	KG-PVC	160	9,1	182 000	101 920	3 640	2 038	Zalaszentgrót osztatlan közös tulajdon	nem
2709966	Zalabér	bekötő	Zalabér, Hunyadi János	Épület, Építmény	2002	50	56	2052	KG-PVC	160	14	280 000	156 800	5 600	3 136	Zalaszentgrót osztatlan közös tulajdon	nem
2709970	Zalabér	bekötő	Zalabér, Hunyadi János	Épület, Építmény	2002	50	56	2052	KG-PVC	160	4,5	90 000	50 400	1 800	1 008	Zalaszentgrót osztatlan közös tulajdon	nem
2709963	Zalabér	bekötő	Zalabér, Hunyadi János	Épület, Építmény	2002	50	56	2052	KG-PVC	160	14	280 000	156 800	5 600	3 136	Zalaszentgrót osztatlan közös tulajdon	nem
2709981	Zalabér	bekötő	Zalabér, Hunyadi János	Épület, Építmény	2002	50	56	2052	KG-PVC	160	4,2	84 000	47 040	1 680	941	Zalaszentgrót osztatlan közös tulajdon	nem
2709978	Zalabér	bekötő	Zalabér, Hunyadi János	Épület, Építmény	2002	50	56	2052	KG-PVC	160	12,9	258 000					

VAGYONLELTÁR- vezeték																	
Zalaszentgrót és térsége																	
Gravitációs, nyomó gerinc és bekötő vezeték - Vonalas víziközműobjektum-csoportok																	
Víziközmű-objektum azonosítása, megnevezése					Állapot jellemzők						Gazdasági jellemzők						
Víziközmű objektum azonosító	Település	Objektum típus	Megnevezés	Szakági bontás	Üzembe helyezés éve	Várható élettartam (év)	Állagmutató (%)	Pótlás várható éve (év)	Anyag	Átmérő	Hossz	Újraelőállítási vagy helyettesítési költség (Ft)	Vagyonérték (Ft.)	ÉCS1 Éves pótlási költség (FT/év)	ÉCS2 Éves elszámolható amortizáció	Tulajdonos	KEHOP beruházás
2710086	Zalabér	bekötő	Zalabér, Hunyadi János	Épület, Építmény	2002	50	56	2052	KG-PVC	160	6,2	124 000	69 440	2 480	1 389	Zalaszentgrót osztatlan közös tulajdon	nem
2709982	Zalabér	bekötő	Zalabér, Hunyadi János	Épület, Építmény	2002	50	56	2052	KG-PVC	160	5,3	106 000	59 360	2 120	1 187	Zalaszentgrót osztatlan közös tulajdon	nem
2710084	Zalabér	bekötő	Zalabér, Hunyadi János	Épület, Építmény	2002	50	56	2052	KG-PVC	160	9,5	190 000	106 400	3 800	2 128	Zalaszentgrót osztatlan közös tulajdon	nem
2710085	Zalabér	bekötő	Zalabér, Hunyadi János	Épület, Építmény	2002	50	56	2052	KG-PVC	160	5,1	102 000	57 120	2 040	1 142	Zalaszentgrót osztatlan közös tulajdon	nem
2710083	Zalabér	bekötő	Zalabér, Hunyadi János	Épület, Építmény	2002	50	56	2052	KG-PVC	160	3,5	70 000	39 200	1 400	784	Zalaszentgrót osztatlan közös tulajdon	nem
2710088	Zalabér	bekötő	Zalabér, Hunyadi János	Épület, Építmény	2002	50	56	2052	KG-PVC	160	4,8	96 000	53 760	1 920	1 075	Zalaszentgrót osztatlan közös tulajdon	nem
2709967	Zalabér	bekötő	Zalabér, Hunyadi János	Épület, Építmény	2002	50	56	2052	KG-PVC	160	28,6	572 000	320 320	11 440	6 406	Zalaszentgrót osztatlan közös tulajdon	nem
2709969	Zalabér	bekötő	Zalabér, Hunyadi János	Épület, Építmény	2002	50	56	2052	KG-PVC	160	9,2	184 000	103 040	3 680	2 061	Zalaszentgrót osztatlan közös tulajdon	nem
2709980	Zalabér	bekötő	Zalabér, Hunyadi János	Épület, Építmény	2002	50	56	2052	KG-PVC	160	14,7	294 000	164 640	5 880	3 293	Zalaszentgrót osztatlan közös tulajdon	nem
2709984	Zalabér	bekötő	Zalabér, Hunyadi János	Épület, Építmény	2002	50	56	2052	KG-PVC	160	4,8	96 000	53 760	1 920	1 075	Zalaszentgrót osztatlan közös tulajdon	nem
2709971	Zalabér	bekötő	Zalabér, Hunyadi János	Épület, Építmény	2002	50	56	2052	KG-PVC	160	44	880 000	492 800	17 600	9 856	Zalaszentgrót osztatlan közös tulajdon	nem
2709962	Zalabér	bekötő	Zalabér, Hunyadi János	Épület, Építmény	2002	50	56	2052	KG-PVC	160	6,1	122 000	68 320	2 440	1 366	Zalaszentgrót osztatlan közös tulajdon	nem
2709972	Zalabér	bekötő	Zalabér, Hunyadi János	Épület, Építmény	2002	50	56	2052	KG-PVC	160	13,3	266 000	148 960	5 320	2 979	Zalaszentgrót osztatlan közös tulajdon	nem
2709961	Zalabér	bekötő	Zalabér, Hunyadi János	Épület, Építmény	2002	50	56	2052	KG-PVC	160	5,2	104 000	58 240	2 080	1 165	Zalaszentgrót osztatlan közös tulajdon	nem
2709816	Zalabér	bekötő	Zalabér, Huszti Ferenc u	Épület, Építmény	2002	50	56	2052	KG-PVC	160	7,8	156 000	87 360	3 120	1 747	Zalaszentgrót osztatlan közös tulajdon	nem
2710008	Zalabér	bekötő	Zalabér, Huszti Ferenc u	Épület, Építmény	2002	50	56	2052	KG-PVC	160	8	160 000	89 600	3 200	1 792	Zalaszentgrót osztatlan közös tulajdon	nem
2710009	Zalabér	bekötő	Zalabér, Huszti Ferenc u	Épület, Építmény	2002	50	56	2052	KG-PVC	160	8,7	174 000	97 440	3 480	1 949	Zalaszentgrót osztatlan közös tulajdon	nem
2709815	Zalabér	bekötő	Zalabér, Huszti Ferenc u	Épület, Építmény	2002	50	56	2052	KG-PVC	160	5,5	110 000	61 600	2 200	1 232	Zalaszentgrót osztatlan közös tulajdon	nem
2709810	Zalabér	bekötő	Zalabér, Huszti Ferenc u	Épület, Építmény	2002	50	56	2052	KG-PVC	160	11,3	226 000	126 560	4 520	2 531	Zalaszentgrót osztatlan közös tulajdon	nem
2709807	Zalabér	bekötő	Zalabér, Huszti Ferenc u	Épület, Építmény	2002	50	56	2052	KG-PVC	160	5,4	108 000	60 480	2 160	1 210	Zalaszentgrót osztatlan közös tulajdon	nem
2709809	Zalabér	bekötő	Zalabér, Huszti Ferenc u	Épület, Építmény	2002	50	56	2052	KG-PVC	160	11,3	226 000	126 560	4 520	2 531	Zalaszentgrót osztatlan közös tulajdon	nem
2709808	Zalabér	bekötő	Zalabér, Huszti Ferenc u	Épület, Építmény	2002	50	56	2052	KG-PVC	160	5	100 000	56 000	2 000	1 120	Zalaszentgrót osztatlan közös tulajdon	nem
2710010	Zalabér	bekötő	Zalabér, Huszti Ferenc u	Épület, Építmény	2002	50	56	2052	KG-PVC	160	6,9	138 000	77 280	2 760	1 546	Zalaszentgrót osztatlan közös tulajdon	nem
2710011	Zalabér	bekötő	Zalabér, Huszti Ferenc u	Épület, Építmény	2002	50	56	2052	KG-PVC	160	5,1	102 000	57 120	2 040	1 142	Zalaszentgrót osztatlan közös tulajdon	nem
2710027	Zalabér	bekötő	Zalabér, Huszti Ferenc u	Épület, Építmény	2002	50	56	2052	KG-PVC	160	6,8	136 000	76 160	2 720	1 523	Zalaszentgrót osztatlan közös tulajdon	nem
2710094	Zalabér	bekötő	Zalabér, Ibolya utca 1.	Épület, Építmény	2002	50	56	2052	KG-PVC	160	6	120 000	67 200	2 400	1 344	Zalaszentgrót osztatlan közös tulajdon	nem
2710105	Zalabér	bekötő	Zalabér, Ibolya utca 10.	Épület, Építmény	2002	50	56	2052	KG-PVC	160	7,1	142 000	79 520	2 840	1 590	Zalaszentgrót osztatlan közös tulajdon	nem
2710104	Zalabér	bekötő	Zalabér, Ibolya utca 11.	Épület, Építmény	2002	50	56	2052	KG-PVC	160	7,8	156 000	87 360	3 120	1 747	Zalaszentgrót osztatlan közös tulajdon	nem
2710107	Zalabér	bekötő	Zalabér, Ibolya utca 12.	Épület, Építmény	2002	50	56	2052	KG-PVC	160	7,4	148 000	82 880	2 960	1 658	Zalaszentgrót osztatlan közös tulajdon	nem
2710103	Zalabér	bekötő	Zalabér, Ibolya utca 13.	Épület, Építmény	2002	50	56	2052	KG-PVC	160	8,3	166 000	92 960	3 320	1 859	Zalaszentgrót osztatlan közös tulajdon	nem
2710102	Zalabér	bekötő	Zalabér, Ibolya utca 14.	Épület, Építmény	2002	50	56	2052	KG-PVC	160	6,9	138 000	77 280	2 760	1 546	Zalaszentgrót osztatlan közös tulajdon	nem
2710097	Zalabér	bekötő	Zalabér, Ibolya utca 15.	Épület, Építmény	2002	50	56	2052	KG-PVC	160	8,1	162 000	90 720	3 240	1 814	Zalaszentgrót osztatlan közös tulajdon	nem
2710096	Zalabér	bekötő	Zalabér, Ibolya utca 17.	Épület, Építmény	2002	50	56	2052	KG-PVC	160	7,9	158 000	88 480	3 160	1 770	Zalaszentgrót osztatlan közös tulajdon	nem
2710100	Zalabér	bekötő	Zalabér, Ibolya utca 2.	Épület, Építmény	2002	50	56	2052	KG-PVC	160	6,6	132 000	73 920	2 640	1 478	Zalaszentgrót osztatlan közös tulajdon	nem
2710090	Zalabér	bekötő	Zalabér, Ibolya utca 3.	Épület, Építmény	2002	50	56	2052	KG-PVC	160	8,2	164 000	91 840	3 280	1 837	Zalaszentgrót osztatlan közös tulajdon	nem
2710089	Zalabér	bekötő	Zalabér, Ibolya utca 4.	Épület, Építmény	2002	50	56	2052	KG-PVC	160	7,7	154 000	86 240	3 080	1 725	Zalaszentgrót osztatlan közös tulajdon	nem
2709894	Zalabér	bekötő	Zalabér, Ibolya utca 453	Épület, Építmény	2002	50	56	2052	KG-PVC	160	8,4	168 000	94 080	3 360	1 882	Zalaszentgrót osztatlan közös tulajdon	nem
2709893	Zalabér	bekötő	Zalabér, Ibolya utca 453	Épület, Építmény	2002	50	56	2052	KG-PVC	160	8,9	178 000	99 680	3 560	1 994	Zalaszentgrót osztatlan közös tulajdon	nem
2710091	Zalabér	bekötő	Zalabér, Ibolya utca 5.	Épület, Építmény	2002	50	56	2052	KG-PVC	160	8,2	164 000	91 840	3 280	1 837	Zalaszentgrót osztatlan közös tulajdon	nem
2710095	Zalabér	bekötő	Zalabér, Ibolya utca 6.	Épület, Építmény	2002	50	56	2052	KG-PVC	160	9,8	196 000	109 760	3 920	2 195	Zalaszentgrót osztatlan közös tulajdon	nem
2710093	Zalabér	bekötő	Zalabér, Ibolya utca 7.	Épület, Építmény	2002	50	56	2052	KG-PVC	160	8,5	170 000	95 200	3 400	1 904	Zalaszentgrót osztatlan közös tulajdon	nem
2710092	Zalabér	bekötő	Zalabér, Ibolya utca 8.	Épület, Építmény	2002	50	56	2052	KG-PVC	160	7,9	158 000	88 480	3 160	1 770	Zalaszentgrót osztatlan közös tulajdon	nem
2710106	Zalabér	bekötő	Zalabér, Ibolya utca 9.	Épület, Építmény	2002	50	56	2052	KG-PVC	160	8,4	168 000	94 080	3 360	1 882	Zalaszentgrót osztatlan közös tulajdon	nem
2709811	Zalabér	bekötő	Zalabér, Jókai Mór utca	Épület, Építmény	2002	50	56	2052	KG-PVC	160	6,2	124 000	69 440	2 480	1 389	Zalaszentgrót osztatlan közös tulajdon	nem
2709924	Zalabér	bekötő	Zalabér, Jókai Mór utca	Épület, Építmény	2002	50	56	2052	KG-PVC	160	9,						

VAGYONLELTÁR- vezeték																	
Zalaszentgrót és térsége																	
Gravitációs, nyomó gerinc és bekötő vezeték - Vonalas víziközműobjektum-csoportok																	
Víziközmű-objektum azonosítása, megnevezése					Állapot jellemzők							Gazdasági jellemzők					
Víziközmű objektum azonosító	Település	Objektum típus	Megnevezés	Szakági bontás	Üzembe helyezés éve	Várható élettartam (év)	Állagmutató (%)	Pótlás várható éve (év)	Anyag	Átmérő	Hossz	Újraelőállítási vagy helyettesítési költség (Ft)	Vagyonérték (Ft.)	ÉCS1 Éves pótlási költség (FT/év)	ÉCS2 Éves elszámolható amortizáció	Tulajdonos	KEHOP beruházás
2709902	Zalabér	bekötő	Zalabér, Jókai Mór utca	Épület, Építmény	2002	50	56	2052	KG-PVC	160	7,1	142 000	79 520	2 840	1 590	Zalaszentgrót osztatlan közös tulajdon	nem
2709896	Zalabér	bekötő	Zalabér, Jókai Mór utca	Épület, Építmény	2002	50	56	2052	KG-PVC	160	5,4	108 000	60 480	2 160	1 210	Zalaszentgrót osztatlan közös tulajdon	nem
2709897	Zalabér	bekötő	Zalabér, Jókai Mór utca	Épület, Építmény	2002	50	56	2052	KG-PVC	160	2,1	42 000	23 520	840	470	Zalaszentgrót osztatlan közös tulajdon	nem
2709804	Zalabér	bekötő	Zalabér, Jókai Mór utca	Épület, Építmény	2002	50	56	2052	KG-PVC	160	7,4	148 000	82 880	2 960	1 658	Zalaszentgrót osztatlan közös tulajdon	nem
2709895	Zalabér	bekötő	Zalabér, Jókai Mór utca	Épület, Építmény	2002	50	56	2052	KG-PVC	160	2,9	58 000	32 480	1 160	650	Zalaszentgrót osztatlan közös tulajdon	nem
2709813	Zalabér	bekötő	Zalabér, Jókai Mór utca	Épület, Építmény	2002	50	56	2052	KG-PVC	160	19,1	382 000	213 920	7 640	4 278	Zalaszentgrót osztatlan közös tulajdon	nem
2709910	Zalabér	bekötő	Zalabér, Jókai Mór utca	Épület, Építmény	2002	50	56	2052	KG-PVC	160	6,7	134 000	75 040	2 680	1 501	Zalaszentgrót osztatlan közös tulajdon	nem
2709803	Zalabér	bekötő	Zalabér, Jókai Mór utca	Épület, Építmény	2002	50	56	2052	KG-PVC	160	7,4	148 000	82 880	2 960	1 658	Zalaszentgrót osztatlan közös tulajdon	nem
2709802	Zalabér	bekötő	Zalabér, Jókai Mór utca	Épület, Építmény	2002	50	56	2052	KG-PVC	160	4,4	88 000	49 280	1 760	986	Zalaszentgrót osztatlan közös tulajdon	nem
2709806	Zalabér	bekötő	Zalabér, Jókai Mór utca	Épület, Építmény	2002	50	56	2052	KG-PVC	160	34,5	690 000	386 400	13 800	7 728	Zalaszentgrót osztatlan közös tulajdon	nem
2709800	Zalabér	bekötő	Zalabér, Jókai Mór utca	Épület, Építmény	2002	50	56	2052	KG-PVC	160	2,8	56 000	31 360	1 120	627	Zalaszentgrót osztatlan közös tulajdon	nem
2709866	Zalabér	bekötő	Zalabér, Jókai Mór utca	Épület, Építmény	2002	50	56	2052	KG-PVC	160	9,9	198 000	110 880	3 960	2 218	Zalaszentgrót osztatlan közös tulajdon	nem
2709799	Zalabér	bekötő	Zalabér, Jókai Mór utca	Épület, Építmény	2002	50	56	2052	KG-PVC	160	3,4	68 000	38 080	1 360	762	Zalaszentgrót osztatlan közös tulajdon	nem
2709798	Zalabér	bekötő	Zalabér, Jókai Mór utca	Épület, Építmény	2002	50	56	2052	KG-PVC	160	3,4	68 000	38 080	1 360	762	Zalaszentgrót osztatlan közös tulajdon	nem
2709812	Zalabér	bekötő	Zalabér, Jókai Mór utca	Épület, Építmény	2002	50	56	2052	KG-PVC	160	14,3	286 000	160 160	5 720	3 203	Zalaszentgrót osztatlan közös tulajdon	nem
2709899	Zalabér	bekötő	Zalabér, Jókai Mór utca	Épület, Építmény	2002	50	56	2052	KG-PVC	160	10,8	216 000	120 960	4 320	2 419	Zalaszentgrót osztatlan közös tulajdon	nem
2709898	Zalabér	bekötő	Zalabér, Jókai Mór utca	Épület, Építmény	2002	50	56	2052	KG-PVC	160	9,8	196 000	109 760	3 920	2 195	Zalaszentgrót osztatlan közös tulajdon	nem
2709882	Zalabér	bekötő	Zalabér, József Attila ut	Épület, Építmény	2002	50	56	2052	KG-PVC	160	6,5	130 000	72 800	2 600	1 456	Zalaszentgrót osztatlan közös tulajdon	nem
2709871	Zalabér	bekötő	Zalabér, József Attila ut	Épület, Építmény	2002	50	56	2052	KG-PVC	160	8,7	174 000	97 440	3 480	1 949	Zalaszentgrót osztatlan közös tulajdon	nem
2709870	Zalabér	bekötő	Zalabér, József Attila ut	Épület, Építmény	2002	50	56	2052	KG-PVC	160	5,5	110 000	61 600	2 200	1 232	Zalaszentgrót osztatlan közös tulajdon	nem
2709883	Zalabér	bekötő	Zalabér, József Attila ut	Épület, Építmény	2002	50	56	2052	KG-PVC	160	8,4	168 000	94 080	3 360	1 882	Zalaszentgrót osztatlan közös tulajdon	nem
2709884	Zalabér	bekötő	Zalabér, József Attila ut	Épület, Építmény	2002	50	56	2052	KG-PVC	160	5,9	118 000	66 080	2 360	1 322	Zalaszentgrót osztatlan közös tulajdon	nem
2709881	Zalabér	bekötő	Zalabér, József Attila ut	Épület, Építmény	2002	50	56	2052	KG-PVC	160	7,5	150 000	84 000	3 000	1 680	Zalaszentgrót osztatlan közös tulajdon	nem
2709875	Zalabér	bekötő	Zalabér, József Attila ut	Épület, Építmény	2002	50	56	2052	KG-PVC	160	5,6	112 000	62 720	2 240	1 254	Zalaszentgrót osztatlan közös tulajdon	nem
2709874	Zalabér	bekötő	Zalabér, József Attila ut	Épület, Építmény	2002	50	56	2052	KG-PVC	160	7,8	156 000	87 360	3 120	1 747	Zalaszentgrót osztatlan közös tulajdon	nem
2709877	Zalabér	bekötő	Zalabér, József Attila ut	Épület, Építmény	2002	50	56	2052	KG-PVC	160	5,6	112 000	62 720	2 240	1 254	Zalaszentgrót osztatlan közös tulajdon	nem
2709878	Zalabér	bekötő	Zalabér, József Attila ut	Épület, Építmény	2002	50	56	2052	KG-PVC	160	7,7	154 000	86 240	3 080	1 725	Zalaszentgrót osztatlan közös tulajdon	nem
2709876	Zalabér	bekötő	Zalabér, József Attila ut	Épület, Építmény	2002	50	56	2052	KG-PVC	160	5,7	114 000	63 840	2 280	1 277	Zalaszentgrót osztatlan közös tulajdon	nem
2710023	Zalabér	bekötő	Zalabér, Kertész utca 1.	Épület, Építmény	2002	50	56	2052	KG-PVC	160	6,3	126 000	70 560	2 520	1 411	Zalaszentgrót osztatlan közös tulajdon	nem
2709975	Zalabér	bekötő	Zalabér, Kertész utca 10	Épület, Építmény	2002	50	56	2052	KG-PVC	160	7	140 000	78 400	2 800	1 568	Zalaszentgrót osztatlan közös tulajdon	nem
2709974	Zalabér	bekötő	Zalabér, Kertész utca 12	Épület, Építmény	2002	50	56	2052	KG-PVC	160	7,8	156 000	87 360	3 120	1 747	Zalaszentgrót osztatlan közös tulajdon	nem
2710022	Zalabér	bekötő	Zalabér, Kertész utca 2.	Épület, Építmény	2002	50	56	2052	KG-PVC	160	6,5	130 000	72 800	2 600	1 456	Zalaszentgrót osztatlan közös tulajdon	nem
2710021	Zalabér	bekötő	Zalabér, Kertész utca 3.	Épület, Építmény	2002	50	56	2052	KG-PVC	160	6,2	124 000	69 440	2 480	1 389	Zalaszentgrót osztatlan közös tulajdon	nem
2710020	Zalabér	bekötő	Zalabér, Kertész utca 4.	Épület, Építmény	2002	50	56	2052	KG-PVC	160	6,4	128 000	71 680	2 560	1 434	Zalaszentgrót osztatlan közös tulajdon	nem
2710101	Zalabér	bekötő	Zalabér, Kertész utca 5.	Épület, Építmény	2002	50	56	2052	KG-PVC	160	7,4	148 000	82 880	2 960	1 658	Zalaszentgrót osztatlan közös tulajdon	nem
2710098	Zalabér	bekötő	Zalabér, Kertész utca 6.	Épület, Építmény	2002	50	56	2052	KG-PVC	160	6,1	122 000	68 320	2 440	1 366	Zalaszentgrót osztatlan közös tulajdon	nem
2710099	Zalabér	bekötő	Zalabér, Kertész utca 8.	Épület, Építmény	2002	50	56	2052	KG-PVC	160	6,2	124 000	69 440	2 480	1 389	Zalaszentgrót osztatlan közös tulajdon	nem
2709828	Zalabér	bekötő	Zalabér, Kossuth Lajos u	Épület, Építmény	2002	50	56	2052	KG-PVC	160	4,4	88 000	49 280	1 760	986	Zalaszentgrót osztatlan közös tulajdon	nem
2709834	Zalabér	bekötő	Zalabér, Kossuth Lajos u	Épület, Építmény	2002	50	56	2052	KG-PVC	160	4,2	84 000	47 040	1 680	941	Zalaszentgrót osztatlan közös tulajdon	nem
2709829	Zalabér	bekötő	Zalabér, Kossuth Lajos u	Épület, Építmény	2002	50	56	2052	KG-PVC	160	4,1	82 000	45 920	1 640	918	Zalaszentgrót osztatlan közös tulajdon	nem
2709860	Zalabér	bekötő	Zalabér, Kossuth Lajos u	Épület, Építmény	2002	50	56	2052	KG-PVC	160	1	20 000	11 200	400	224	Zalaszentgrót osztatlan közös tulajdon	nem
2709832	Zalabér	bekötő	Zalabér, Kossuth Lajos u	Épület, Építmény	2002	50	56	2052	KG-PVC	160	1,2	24 000	13 440	480	269	Zalaszentgrót osztatlan közös tulajdon	nem
2709831	Zalabér	bekötő	Zalabér, Kossuth Lajos u	Épület, Építmény	2002	50	56	2052	KG-PVC	160	23,3	466 000	260 960	9 320	5 219	Zalaszentgrót osztatlan közös tulajdon	nem
2709774	Zalabér	bekötő	Zalabér, Kossuth Lajos u	Épület, Építmény	2002	50	56	2052	KG-PVC	160	4,6	92 000	51 520	1 840	1 030	Zalaszentgrót osztatlan közös tulajdon	nem
2709833	Zalabér	bekötő	Zalabér, Kossuth Lajos u	Épület, Építmény	2002	50	56	2052	KG-PVC	160	17,8	356 000	199 360	7 120	3 987	Zalaszentgrót osztatlan közös tulajdon	nem
2709779	Zalabér	bekötő	Zalabér, Kossuth Lajos u	Épület, Építmény	2002	50	56	2052	KG-PVC	160	17,9	358 000	200 480	7 160	4 010	Zalaszentgrót osztatlan közös tulajdon	nem
2709859	Zalabér	bekötő	Zalabér, Kossuth Lajos u	Épület, Építmény	2002	50	56	2052	KG-PVC	160	1,9	38 000	21 280	760	426	Zalaszentgrót osztatlan közös tulajdon	nem
2709857	Zalabér	bekötő	Zalabér, Kossuth Lajos u	Épület, Építmény	2002	50	56	2052	KG-PVC	160	2,1	42 000	23 520	840	470	Zalaszentgrót osztatlan közös tulajdon	nem
2709858	Zalabér	bekötő	Zalabér, Kossuth Lajos u	Épület, Építmény	2002	50	56	2052	KG-PVC	160	3,6	72 000	40 320	1 440	806	Zalaszentgrót osztatlan közös tulajdon	nem
2710078	Zalabér	bekötő	Zalabér, Malom utca 12	Épület, Építmény	2002	50	56	2052	KG-PVC	160	25,1	502 000	281 120	10 040	5 622	Zalaszentgrót osztatlan közös tulajdon	nem
2710079	Zalabér	bekötő	Zalabér, Malom utca 12	Épület, Építmény	2002	50	56	2052	KG-PVC	160	14,8	296 000	165 760	5 920	3 315	Zalaszentgrót osztatlan közös tulajdon	nem
2710080	Zalabér	bekötő	Zalabér, Malom utca 12	Épület, Építmény	2002	50	56	2052	KG-PVC	160	35,6	712 000	398 720	14 240	7 974	Zalaszentgrót osztatlan közös tulajdon	nem
2709930	Zalabér	bekötő	Zalabér, PEtőfi Sándor u	Épület, Építmény	2002	50	56	2052	KG-PVC	160	6,1	122 000	68 320	2 440	1 366	Zalaszentgrót osztatlan közös tulajdon	nem
2709936	Zalabér	bekötő	Zalabér, PEtőfi Sándor u	Épület, Építmény	2002	50	56	2052	KG-PVC	160	5,1	102 000	57 120	2 040	1 142	Zalaszentgrót osztatlan közös tulajdon	nem
2710001	Zalabér	bekötő	Zalabér, PEtőfi Sándor u	Épület, Építmény	2002	50	56	2052	KG-PVC	160	3,6	72 000	40 320	1 440	806	Zalaszentgrót osztatlan közös tulajdon	nem
2710002	Zalabér	bekötő	Zalabér, PEtőfi Sándor u	Épület, Építmény	2002	50	56	2052	KG-PVC	160	8,2	164 000	91 840	3 280	1 837	Zalaszentgrót osztatlan közös tulajdon	nem
2709958	Zalabér	bekötő	Zalabér, PEtőfi Sándor u	Épület, Építmény	2002	50	56	2052	KG-PVC	160	3,7	74 000	41 440	1 480	829	Zalaszentgrót osztatlan közös tulajdon	nem
2710000	Zalabér	bekötő	Zalabér, PEtőfi Sándor u	Épület, Építmény	2002	50	56	2052	KG-PVC	160	1,4	28 000	15 680	560	314	Zalaszentgrót osztatlan közös tulajdon	nem
2709957	Zalabér	bekötő	Zalabér, PEtőfi Sándor u	Épület, Építmény	2002	50	56	2052	KG-PVC	160	3	60 000	33 600	1 200	672	Zalaszentgrót osztatlan közös tulajdon	nem
2709954	Zalabér	bekötő	Zalabér, PEtőfi Sándor u	Épület, Építmény	2002	50	56	2052	KG-PVC	160	7,1	142 000	79 520	2 840	1 590	Zalaszentgrót osztatlan közös tulajdon	nem

VAGYONLELTÁR- vezeték																	
Zalaszentgrót és térsége																	
Gravitációs, nyomó gerinc és bekötő vezeték - Vonalas víziközműobjektum-csoportok																	
Víziközmű-objektum azonosítása, megnevezése					Állapot jellemzők					Gazdasági jellemzők							
Víziközmű objektum azonosító	Település	Objektum típus	Megnevezés	Szakági bontás	Üzembe helyezés éve	Várható élettartam (év)	Állagmutató (%)	Pótlás várható éve (év)	Anyag	Átmérő	Hossz	Újraelőállítási vagy helyettesítési költség (Ft)	Vagyonérték (Ft.)	ÉCS1 Éves pótlási költség (FT/év)	ÉCS2 Éves elszámolható amortizáció	Tulajdonos	KEHOP beruházás
2709996	Zalabér	bekötő	Zalabér, PEtőfi Sándor u	Épület, Építmény	2002	50	56	2052	KG-PVC	160	4	80 000	44 800	1 600	896	Zalaszentgrót osztatlan közös tulajdon	nem
2709956	Zalabér	bekötő	Zalabér, PEtőfi Sándor u	Épület, Építmény	2002	50	56	2052	KG-PVC	160	8,7	174 000	97 440	3 480	1 949	Zalaszentgrót osztatlan közös tulajdon	nem
2710005	Zalabér	bekötő	Zalabér, PEtőfi Sándor u	Épület, Építmény	2002	50	56	2052	KG-PVC	160	4,4	88 000	49 280	1 760	986	Zalaszentgrót osztatlan közös tulajdon	nem
2709948	Zalabér	bekötő	Zalabér, PEtőfi Sándor u	Épület, Építmény	2002	50	56	2052	KG-PVC	160	4,2	84 000	47 040	1 680	941	Zalaszentgrót osztatlan közös tulajdon	nem
2709998	Zalabér	bekötő	Zalabér, PEtőfi Sándor u	Épület, Építmény	2002	50	56	2052	KG-PVC	160	6,8	136 000	76 160	2 720	1 523	Zalaszentgrót osztatlan közös tulajdon	nem
2710007	Zalabér	bekötő	Zalabér, PEtőfi Sándor u	Épület, Építmény	2002	50	56	2052	KG-PVC	160	4,2	84 000	47 040	1 680	941	Zalaszentgrót osztatlan közös tulajdon	nem
2709992	Zalabér	bekötő	Zalabér, PEtőfi Sándor u	Épület, Építmény	2002	50	56	2052	KG-PVC	160	4,2	84 000	47 040	1 680	941	Zalaszentgrót osztatlan közös tulajdon	nem
2710004	Zalabér	bekötő	Zalabér, PEtőfi Sándor u	Épület, Építmény	2002	50	56	2052	KG-PVC	160	4,4	88 000	49 280	1 760	986	Zalaszentgrót osztatlan közös tulajdon	nem
2709991	Zalabér	bekötő	Zalabér, PEtőfi Sándor u	Épület, Építmény	2002	50	56	2052	KG-PVC	160	1	20 000	11 200	400	224	Zalaszentgrót osztatlan közös tulajdon	nem
2710003	Zalabér	bekötő	Zalabér, PEtőfi Sándor u	Épület, Építmény	2002	50	56	2052	KG-PVC	160	4,5	90 000	50 400	1 800	1 008	Zalaszentgrót osztatlan közös tulajdon	nem
2710134	Zalabér	bekötő	Zalabér, PEtőfi Sándor u	Épület, Építmény	2002	50	56	2052	KG-PVC	160	9,1	182 000	101 920	3 640	2 038	Zalaszentgrót osztatlan közös tulajdon	nem
2710129	Zalabér	bekötő	Zalabér, PEtőfi Sándor u	Épület, Építmény	2002	50	56	2052	KG-PVC	160	2,3	46 000	25 760	920	515	Zalaszentgrót osztatlan közös tulajdon	nem
2710131	Zalabér	bekötő	Zalabér, PEtőfi Sándor u	Épület, Építmény	2002	50	56	2052	KG-PVC	160	5,1	102 000	57 120	2 040	1 142	Zalaszentgrót osztatlan közös tulajdon	nem
2709993	Zalabér	bekötő	Zalabér, PEtőfi Sándor u	Épület, Építmény	2002	50	56	2052	KG-PVC	160	8,2	164 000	91 840	3 280	1 837	Zalaszentgrót osztatlan közös tulajdon	nem
2710006	Zalabér	bekötő	Zalabér, PEtőfi Sándor u	Épület, Építmény	2002	50	56	2052	KG-PVC	160	8,1	162 000	90 720	3 240	1 814	Zalaszentgrót osztatlan közös tulajdon	nem
2709947	Zalabér	bekötő	Zalabér, PEtőfi Sándor u	Épület, Építmény	2002	50	56	2052	KG-PVC	160	5,6	112 000	62 720	2 240	1 254	Zalaszentgrót osztatlan közös tulajdon	nem
2709997	Zalabér	bekötő	Zalabér, PEtőfi Sándor u	Épület, Építmény	2002	50	56	2052	KG-PVC	160	6,5	130 000	72 800	2 600	1 456	Zalaszentgrót osztatlan közös tulajdon	nem
2709994	Zalabér	bekötő	Zalabér, PEtőfi Sándor u	Épület, Építmény	2002	50	56	2052	KG-PVC	160	8	160 000	89 600	3 200	1 792	Zalaszentgrót osztatlan közös tulajdon	nem
2709999	Zalabér	bekötő	Zalabér, PEtőfi Sándor u	Épület, Építmény	2002	50	56	2052	KG-PVC	160	1,1	22 000	12 320	440	246	Zalaszentgrót osztatlan közös tulajdon	nem
2709995	Zalabér	bekötő	Zalabér, PEtőfi Sándor u	Épület, Építmény	2002	50	56	2052	KG-PVC	160	12,6	252 000	141 120	5 040	2 822	Zalaszentgrót osztatlan közös tulajdon	nem
2709987	Zalabér	bekötő	Zalabér, Rákóczi Ferenc	Épület, Építmény	2002	50	56	2052	KG-PVC	160	5,3	106 000	59 360	2 120	1 187	Zalaszentgrót osztatlan közös tulajdon	nem
2709775	Zalabér	bekötő	Zalabér, Rákóczi Ferenc	Épület, Építmény	2002	50	56	2052	KG-PVC	160	6,8	136 000	76 160	2 720	1 523	Zalaszentgrót osztatlan közös tulajdon	nem
2709853	Zalabér	bekötő	Zalabér, Rákóczi Ferenc	Épület, Építmény	2002	50	56	2052	KG-PVC	160	7,9	158 000	88 480	3 160	1 770	Zalaszentgrót osztatlan közös tulajdon	nem
2709839	Zalabér	bekötő	Zalabér, Rákóczi Ferenc	Épület, Építmény	2002	50	56	2052	KG-PVC	160	10,3	206 000	115 360	4 120	2 307	Zalaszentgrót osztatlan közös tulajdon	nem
2709929	Zalabér	bekötő	Zalabér, Rákóczi Ferenc	Épület, Építmény	2002	50	56	2052	KG-PVC	160	7,5	150 000	84 000	3 000	1 680	Zalaszentgrót osztatlan közös tulajdon	nem
2709837	Zalabér	bekötő	Zalabér, Rákóczi Ferenc	Épület, Építmény	2002	50	56	2052	KG-PVC	160	9	180 000	100 800	3 600	2 016	Zalaszentgrót osztatlan közös tulajdon	nem
2709838	Zalabér	bekötő	Zalabér, Rákóczi Ferenc	Épület, Építmény	2002	50	56	2052	KG-PVC	160	9,6	192 000	107 520	3 840	2 150	Zalaszentgrót osztatlan közös tulajdon	nem
2709960	Zalabér	bekötő	Zalabér, Rákóczi Ferenc	Épület, Építmény	2002	50	56	2052	KG-PVC	160	7,8	156 000	87 360	3 120	1 747	Zalaszentgrót osztatlan közös tulajdon	nem
2709959	Zalabér	bekötő	Zalabér, Rákóczi Ferenc	Épület, Építmény	2002	50	56	2052	KG-PVC	160	6,9	138 000	77 280	2 760	1 546	Zalaszentgrót osztatlan közös tulajdon	nem
2709937	Zalabér	bekötő	Zalabér, Rákóczi Ferenc	Épület, Építmény	2002	50	56	2052	KG-PVC	160	8,3	166 000	92 960	3 320	1 859	Zalaszentgrót osztatlan közös tulajdon	nem
2709939	Zalabér	bekötő	Zalabér, Rákóczi Ferenc	Épület, Építmény	2002	50	56	2052	KG-PVC	160	4,2	84 000	47 040	1 680	941	Zalaszentgrót osztatlan közös tulajdon	nem
2709864	Zalabér	bekötő	Zalabér, Rákóczi Ferenc	Épület, Építmény	2002	50	56	2052	KG-PVC	160	2,1	42 000	23 520	840	470	Zalaszentgrót osztatlan közös tulajdon	nem
2709863	Zalabér	bekötő	Zalabér, Rákóczi Ferenc	Épület, Építmény	2002	50	56	2052	KG-PVC	160	12,1	242 000	135 520	4 840	2 710	Zalaszentgrót osztatlan közös tulajdon	nem
2709938	Zalabér	bekötő	Zalabér, Rákóczi Ferenc	Épület, Építmény	2002	50	56	2052	KG-PVC	160	8,7	174 000	97 440	3 480	1 949	Zalaszentgrót osztatlan közös tulajdon	nem
2709940	Zalabér	bekötő	Zalabér, Rákóczi Ferenc	Épület, Építmény	2002	50	56	2052	KG-PVC	160	7,1	142 000	79 520	2 840	1 590	Zalaszentgrót osztatlan közös tulajdon	nem
2709941	Zalabér	bekötő	Zalabér, Rákóczi Ferenc	Épület, Építmény	2002	50	56	2052	KG-PVC	160	8	160 000	89 600	3 200	1 792	Zalaszentgrót osztatlan közös tulajdon	nem
2709945	Zalabér	bekötő	Zalabér, Rákóczi Ferenc	Épület, Építmény	2002	50	56	2052	KG-PVC	160	8,8	176 000	98 560	3 520	1 971	Zalaszentgrót osztatlan közös tulajdon	nem
2709942	Zalabér	bekötő	Zalabér, Rákóczi Ferenc	Épület, Építmény	2002	50	56	2052	KG-PVC	160	4,8	96 000	53 760	1 920	1 075	Zalaszentgrót osztatlan közös tulajdon	nem
2709826	Zalabér	bekötő	Zalabér, Rákóczi Ferenc	Épület, Építmény	2002	50	56	2052	KG-PVC	160	3,4	68 000	38 080	1 360	762	Zalaszentgrót osztatlan közös tulajdon	nem
2709777	Zalabér	bekötő	Zalabér, Rákóczi Ferenc	Épület, Építmény	2002	50	56	2052	KG-PVC	160	16,8	336 000	188 160	6 720	3 763	Zalaszentgrót osztatlan közös tulajdon	nem
2709944	Zalabér	bekötő	Zalabér, Rákóczi Ferenc	Épület, Építmény	2002	50	56	2052	KG-PVC	160	4	80 000	44 800	1 600	896	Zalaszentgrót osztatlan közös tulajdon	nem
2709952	Zalabér	bekötő	Zalabér, Rákóczi Ferenc	Épület, Építmény	2002	50	56	2052	KG-PVC	160	5,1	102 000	57 120	2 040	1 142	Zalaszentgrót osztatlan közös tulajdon	nem
2709943	Zalabér	bekötő	Zalabér, Rákóczi Ferenc	Épület, Építmény	2002	50	56	2052	KG-PVC	160	6,4	128 000	71 680	2 560	1 434	Zalaszentgrót osztatlan közös tulajdon	nem
2709951	Zalabér	bekötő	Zalabér, Rákóczi Ferenc	Épület, Építmény	2002	50	56	2052	KG-PVC	160	4,4	88 000	49 280	1 760	986	Zalaszentgrót osztatlan közös tulajdon	nem
2709955	Zalabér	bekötő	Zalabér, Rákóczi Ferenc	Épület, Építmény	2002	50	56	2052	KG-PVC	160	1,2	24 000	13 440	480	269	Zalaszentgrót osztatlan közös tulajdon	nem

VAGYONLELTÁR- vezeték																	
Zalaszentgrót és térsége																	
Gravitációs, nyomó gerinc és bekötő vezeték - Vonalas víziközműobjektum-csoportok																	
Víziközmű-objektum azonosítása, megnevezése					Állapot jellemzők					Gazdasági jellemzők							
Víziközmű objektum azonosító	Település	Objektum típus	Megnevezés	Szakági bontás	Üzembe helyezés éve	Várható élettartam (év)	Állagmutató (%)	Pótlás várható éve (év)	Anyag	Átmérő	Hossz	Újraelőállítási vagy helyettesítési költség (Ft)	Vagyonérték (Ft.)	ÉCS1 Éves pótlási költség (FT/év)	ÉCS2 Éves elszámolható amortizáció	Tulajdonos	KEHOP beruházás
2709854	Zalabér	bekötő	Zalabér, Sorok János ut	Épület, Építmény	2002	50	56	2052	KG-PVC	160	3	60 000	33 600	1 200	672	Zalaszentgrót osztatlan közös tulajdon	nem
2709855	Zalabér	bekötő	Zalabér, Sorok János ut	Épület, Építmény	2002	50	56	2052	KG-PVC	160	1,4	28 000	15 680	560	314	Zalaszentgrót osztatlan közös tulajdon	nem
2709842	Zalabér	bekötő	Zalabér, Sorok János ut	Épület, Építmény	2002	50	56	2052	KG-PVC	160	2,4	48 000	26 880	960	538	Zalaszentgrót osztatlan közös tulajdon	nem
2709844	Zalabér	bekötő	Zalabér, Sorok János ut	Épület, Építmény	2002	50	56	2052	KG-PVC	160	2,2	44 000	24 640	880	493	Zalaszentgrót osztatlan közös tulajdon	nem
2709856	Zalabér	bekötő	Zalabér, Sorok János ut	Épület, Építmény	2002	50	56	2052	KG-PVC	160	3,1	62 000	34 720	1 240	694	Zalaszentgrót osztatlan közös tulajdon	nem
2709835	Zalabér	bekötő	Zalabér, Sorok János ut	Épület, Építmény	2002	50	56	2052	KG-PVC	160	3,6	72 000	40 320	1 440	806	Zalaszentgrót osztatlan közös tulajdon	nem
2709836	Zalabér	bekötő	Zalabér, Sorok János ut	Épület, Építmény	2002	50	56	2052	KG-PVC	160	2	40 000	22 400	800	448	Zalaszentgrót osztatlan közös tulajdon	nem
2709830	Zalabér	bekötő	Zalabér, Sorok János ut	Épület, Építmény	2002	50	56	2052	KG-PVC	160	2,7	54 000	30 240	1 080	605	Zalaszentgrót osztatlan közös tulajdon	nem
2709861	Zalabér	bekötő	Zalabér, Sorok János ut	Épület, Építmény	2002	50	56	2052	KG-PVC	160	7,9	158 000	88 480	3 160	1 770	Zalaszentgrót osztatlan közös tulajdon	nem
2709928	Zalabér	bekötő	Zalabér, Táncsics Mihál	Épület, Építmény	2002	50	56	2052	KG-PVC	160	3,4	68 000	38 080	1 360	762	Zalaszentgrót osztatlan közös tulajdon	nem
2709926	Zalabér	bekötő	Zalabér, Táncsics Mihál	Épület, Építmény	2002	50	56	2052	KG-PVC	160	0,9	18 000	10 080	360	202	Zalaszentgrót osztatlan közös tulajdon	nem
2709934	Zalabér	bekötő	Zalabér, Táncsics Mihál	Épület, Építmény	2002	50	56	2052	KG-PVC	160	6,3	126 000	70 560	2 520	1 411	Zalaszentgrót osztatlan közös tulajdon	nem
2709935	Zalabér	bekötő	Zalabér, Táncsics Mihál	Épület, Építmény	2002	50	56	2052	KG-PVC	160	8,4	168 000	94 080	3 360	1 882	Zalaszentgrót osztatlan közös tulajdon	nem
2709932	Zalabér	bekötő	Zalabér, Táncsics Mihál	Épület, Építmény	2002	50	56	2052	KG-PVC	160	27	540 000	302 400	10 800	6 048	Zalaszentgrót osztatlan közös tulajdon	nem
2709925	Zalabér	bekötő	Zalabér, Táncsics Mihál	Épület, Építmény	2002	50	56	2052	KG-PVC	160	2,7	54 000	30 240	1 080	605	Zalaszentgrót osztatlan közös tulajdon	nem
2709946	Zalabér	bekötő	Zalabér, Táncsics Mihál	Épület, Építmény	2002	50	56	2052	KG-PVC	160	2,2	44 000	24 640	880	493	Zalaszentgrót osztatlan közös tulajdon	nem
2709795	Zalabér	bekötő	Zalabér, Táncsics Mihál	Épület, Építmény	2002	50	56	2052	KG-PVC	160	1,7	34 000	19 040	680	381	Zalaszentgrót osztatlan közös tulajdon	nem
2709796	Zalabér	bekötő	Zalabér, Táncsics Mihál	Épület, Építmény	2002	50	56	2052	KG-PVC	160	17,9	358 000	200 480	7 160	4 010	Zalaszentgrót osztatlan közös tulajdon	nem
2709927	Zalabér	bekötő	Zalabér, Táncsics Mihál	Épület, Építmény	2002	50	56	2052	KG-PVC	160	1,1	22 000	12 320	440	246	Zalaszentgrót osztatlan közös tulajdon	nem
2709931	Zalabér	bekötő	Zalabér, Táncsics Mihál	Épület, Építmény	2002	50	56	2052	KG-PVC	160	3,5	70 000	39 200	1 400	784	Zalaszentgrót osztatlan közös tulajdon	nem
2709797	Zalabér	bekötő	Zalabér, Táncsics Mihál	Épület, Építmény	2002	50	56	2052	KG-PVC	160	3,5	70 000	39 200	1 400	784	Zalaszentgrót osztatlan közös tulajdon	nem
2709933	Zalabér	bekötő	Zalabér, Táncsics Mihál	Épület, Építmény	2002	50	56	2052	KG-PVC	160	5,7	114 000	63 840	2 280	1 277	Zalaszentgrót osztatlan közös tulajdon	nem
2709850	Zalabér	bekötő	Zalabér, Templom tér 2	Épület, Építmény	2002	50	56	2052	KG-PVC	160	7,7	154 000	86 240	3 080	1 725	Zalaszentgrót osztatlan közös tulajdon	nem
2709852	Zalabér	bekötő	Zalabér, Templom tér 2	Épület, Építmény	2002	50	56	2052	KG-PVC	160	12,1	242 000	135 520	4 840	2 710	Zalaszentgrót osztatlan közös tulajdon	nem
2709820	Zalabér	bekötő	Zalabér, Templom tér 3	Épület, Építmény	2002	50	56	2052	KG-PVC	160	7,8	156 000	87 360	3 120	1 747	Zalaszentgrót osztatlan közös tulajdon	nem
2709983	Zalabér	bekötő	Zalabér, Templom tér 4	Épület, Építmény	2002	50	56	2052	KG-PVC	160	14,3	286 000	160 160	5 720	3 203	Zalaszentgrót osztatlan közös tulajdon	nem
2709821	Zalabér	bekötő	Zalabér, Templom tér 5	Épület, Építmény	2002	50	56	2052	KG-PVC	160	4,4	88 000	49 280	1 760	986	Zalaszentgrót osztatlan közös tulajdon	nem
2709822	Zalabér	bekötő	Zalabér, Templom tér 6	Épület, Építmény	2002	50	56	2052	KG-PVC	160	3,3	66 000	36 960	1 320	739	Zalaszentgrót osztatlan közös tulajdon	nem
2709849	Zalabér	bekötő	Zalabér, Templom tér 7	Épület, Építmény	2002	50	56	2052	KG-PVC	160	6,5	130 000	72 800	2 600	1 456	Zalaszentgrót osztatlan közös tulajdon	nem
2709851	Zalabér	bekötő	Zalabér, Templom tér 8	Épület, Építmény	2002	50	56	2052	KG-PVC	160	1,2	24 000	13 440	480	269	Zalaszentgrót osztatlan közös tulajdon	nem
2710061	Zalabér	bekötő	Zalabér, Vasút utca 1.	Épület, Építmény	2002	50	56	2052	KG-PVC	160	6	120 000	67 200	2 400	1 344	Zalaszentgrót osztatlan közös tulajdon	nem
2710058	Zalabér	bekötő	Zalabér, Vasút utca 10.	Épület, Építmény	2002	50	56	2052	KG-PVC	160	7,9	158 000	88 480	3 160	1 770	Zalaszentgrót osztatlan közös tulajdon	nem
2710060	Zalabér	bekötő	Zalabér, Vasút utca 3.	Épület, Építmény	2002	50	56	2052	KG-PVC	160	7,2	144 000	80 640	2 880	1 613	Zalaszentgrót osztatlan közös tulajdon	nem
2710062	Zalabér	bekötő	Zalabér, Vasút utca 4.	Épület, Építmény	2002	50	56	2052	KG-PVC	160	9,2	184 000	103 040	3 680	2 061	Zalaszentgrót osztatlan közös tulajdon	nem
2710059	Zalabér	bekötő	Zalabér, Vasút utca 5.	Épület, Építmény	2002	50	56	2052	KG-PVC	160	8,3	166 000	92 960	3 320	1 859	Zalaszentgrót osztatlan közös tulajdon	nem
2709793	Zalabér	bekötő	Zalabér, Vasút utca 582	Épület, Építmény	2002	50	56	2052	KG-PVC	160	2,9	58 000	32 480	1 160	650	Zalaszentgrót osztatlan közös tulajdon	nem
2709794	Zalabér	bekötő	Zalabér, Vasút utca 583	Épület, Építmény	2002	50	56	2052	KG-PVC	160	1,1	22 000	12 320	440	246	Zalaszentgrót osztatlan közös tulajdon	nem
2709792	Zalabér	bekötő	Zalabér, Vasút utca 586	Épület, Építmény	2002	50	56	2052	KG-PVC	160	3,1	62 000	34 720	1 240	694	Zalaszentgrót osztatlan közös tulajdon	nem
2710056	Zalabér	bekötő	Zalabér, Vasút utca 6.	Épület, Építmény	2002	50	56	2052	KG-PVC	160	9,1	182 000	101 920	3 640	2 038	Zalaszentgrót osztatlan közös tulajdon	nem
2710057	Zalabér	bekötő	Zalabér, Vasút utca 6.	Épület, Építmény	2002	50	56	2052	KG-PVC	160	9,2	184 000	103 040	3 680	2 061	Zalaszentgrót osztatlan közös tulajdon	nem
2710123	Zalabér	bekötő	Zalabér, Zala utca 1.	Épület, Építmény	2002	50	56	2052	KG-PVC	160	4,6	92 000	51 520	1 840	1 030	Zalaszentgrót osztatlan közös tulajdon	nem
2710046	Zalabér	bekötő	Zalabér, Zala utca 10.	Épület, Építmény	2002	50	56	2052	KG-PVC	160	9,4	188 000	105 280	3 760	2 106	Zalaszentgrót osztatlan közös tulajdon	nem
2710044	Zalabér	bekötő	Zalabér, Zala utca 10.	Épület, Építmény	2002	50	56	2052	KG-PVC	160	0,3	6 000	3 360	120	67	Zalaszentgrót osztatlan közös tulajdon	nem
2710076	Zalabér	bekötő	Zalabér, Zala utca 11.	Épület, Építmény	2002	50	56	2052	KG-PVC	160	2	40 000	22 400	800	448	Zalaszentgrót osztatlan közös tulajdon	nem
2710075	Zalabér	bekötő	Zalabér, Zala utca 11.	Épület, Építmény	2002	50	56	2052	KG-PVC	160	2	40 000	22 400	800	448	Zalaszentgrót osztatlan közös tulajdon	nem
2710045	Zalabér	bekötő	Zalabér, Zala utca 12.	Épület, Építmény	2002	50	56	2052	KG-PVC	160	25,1	502 000	281 120	10 040	5 622	Zalaszentgrót osztatlan közös tulajdon	nem
2710073	Zalabér																

VAGYONLELTÁR- vezeték																	
Zalaszentgrót és térsége																	
Gravitációs, nyomó gerinc és bekötő vezeték - Vonalas víziközműobjektum-csoportok																	
Víziközmű-objektum azonosítása, megnevezése					Állapot jellemzők							Gazdasági jellemzők					
Víziközmű objektum azonosító	Település	Objektum típus	Megnevezés	Szakági bontás	Üzembe helyezés éve	Várható élettartam (év)	Állagmutató (%)	Pótlás várható éve (év)	Anyag	Átmérő	Hossz	Újraelőállítási vagy helyettesítési költség (Ft)	Vagyonérték (Ft.)	ÉCS1 Éves pótlási költség (FT/év)	ÉCS2 Éves elszámolható amortizáció	Tulajdonos	KEHOP beruházás
2710063	Zalabér	bekötő	Zalabér, Zala utca 4.	Épület, Építmény	2002	50	56	2052	KG-PVC	160	11,6	232 000	129 920	4 640	2 598	Zalaszentgrót osztatlan közös tulajdon	nem
2710049	Zalabér	bekötő	Zalabér, Zala utca 41.	Épület, Építmény	2002	50	56	2052	KG-PVC	160	2,5	50 000	28 000	1 000	560	Zalaszentgrót osztatlan közös tulajdon	nem
2710048	Zalabér	bekötő	Zalabér, Zala utca 43.	Épület, Építmény	2002	50	56	2052	KG-PVC	160	7,4	148 000	82 880	2 960	1 658	Zalaszentgrót osztatlan közös tulajdon	nem
2710070	Zalabér	bekötő	Zalabér, Zala utca 5.	Épület, Építmény	2002	50	56	2052	KG-PVC	160	3	60 000	33 600	1 200	672	Zalaszentgrót osztatlan közös tulajdon	nem
2710066	Zalabér	bekötő	Zalabér, Zala utca 6.	Épület, Építmény	2002	50	56	2052	KG-PVC	160	12,4	248 000	138 880	4 960	2 778	Zalaszentgrót osztatlan közös tulajdon	nem
2710069	Zalabér	bekötő	Zalabér, Zala utca 7.	Épület, Építmény	2002	50	56	2052	KG-PVC	160	2,1	42 000	23 520	840	470	Zalaszentgrót osztatlan közös tulajdon	nem
2710047	Zalabér	bekötő	Zalabér, Zala utca 8.	Épület, Építmény	2002	50	56	2052	KG-PVC	160	12,1	242 000	135 520	4 840	2 710	Zalaszentgrót osztatlan közös tulajdon	nem
2710077	Zalabér	bekötő	Zalabér, Zala utca 9.	Épület, Építmény	2002	50	56	2052	KG-PVC	160	5	100 000	56 000	2 000	1 120	Zalaszentgrót osztatlan közös tulajdon	nem
2710681	Zalaszentgrót	bekötő	Zalaszentgrót - Aranyod	Épület, Építmény	2002	50	56	2052	KG-PVC	160	6,3	126 000	70 560	2 520	1 411	Zalaszentgrót osztatlan közös tulajdon	nem
2710678	Zalaszentgrót	bekötő	Zalaszentgrót - Aranyod	Épület, Építmény	2002	50	56	2052	KG-PVC	160	9,3	186 000	104 160	3 720	2 083	Zalaszentgrót osztatlan közös tulajdon	nem
2710682	Zalaszentgrót	bekötő	Zalaszentgrót - Aranyod	Épület, Építmény	2002	50	56	2052	KG-PVC	160	7	140 000	78 400	2 800	1 568	Zalaszentgrót osztatlan közös tulajdon	nem
2710683	Zalaszentgrót	bekötő	Zalaszentgrót - Aranyod	Épület, Építmény	2002	50	56	2052	KG-PVC	160	13,4	268 000	150 080	5 360	3 002	Zalaszentgrót osztatlan közös tulajdon	nem
2710677	Zalaszentgrót	bekötő	Zalaszentgrót - Aranyod	Épület, Építmény	2002	50	56	2052	KG-PVC	160	23,2	464 000	259 840	9 280	5 197	Zalaszentgrót osztatlan közös tulajdon	nem
2710679	Zalaszentgrót	bekötő	Zalaszentgrót - Aranyod	Épület, Építmény	2002	50	56	2052	KG-PVC	160	6	120 000	67 200	2 400	1 344	Zalaszentgrót osztatlan közös tulajdon	nem
2711972	Zalaszentgrót	bekötő	Zalaszentgrót - Aranyod	Épület, Építmény	2002	50	56	2052	KG-PVC	200	12,3	246 000	137 760	4 920	2 755	Zalaszentgrót osztatlan közös tulajdon	nem
2710742	Zalaszentgrót	bekötő	Zalaszentgrót - Aranyod	Épület, Építmény	2002	50	56	2052	KG-PVC	160	6,6	132 000	73 920	2 640	1 478	Zalaszentgrót osztatlan közös tulajdon	nem
2710783	Zalaszentgrót	bekötő	Zalaszentgrót - Aranyod	Épület, Építmény	2002	50	56	2052	KG-PVC	160	17,9	358 000	200 480	7 160	4 010	Zalaszentgrót osztatlan közös tulajdon	nem
2710784	Zalaszentgrót	bekötő	Zalaszentgrót - Aranyod	Épület, Építmény	2002	50	56	2052	KG-PVC	160	18,2	364 000	203 840	7 280	4 077	Zalaszentgrót osztatlan közös tulajdon	nem
2712058	Zalaszentgrót	bekötő	Zalaszentgrót - Aranyod	Épület, Építmény	2002	50	56	2052	PE	50	13	260 000	145 600	5 200	2 912	Zalaszentgrót osztatlan közös tulajdon	nem
2712057	Zalaszentgrót	bekötő	Zalaszentgrót - Aranyod	Épület, Építmény	2002	50	56	2052	PE	50	22,5	450 000	252 000	9 000	5 040	Zalaszentgrót osztatlan közös tulajdon	nem
2710759	Zalaszentgrót	bekötő	Zalaszentgrót - Aranyod	Épület, Építmény	2002	50	56	2052	KG-PVC	160	14,2	284 000	159 040	5 680	3 181	Zalaszentgrót osztatlan közös tulajdon	nem
2710762	Zalaszentgrót	bekötő	Zalaszentgrót - Aranyod	Épület, Építmény	2002	50	56	2052	KG-PVC	160	6,2	124 000	69 440	2 480	1 389	Zalaszentgrót osztatlan közös tulajdon	nem
2712059	Zalaszentgrót	bekötő	Zalaszentgrót - Aranyod	Épület, Építmény	2002	50	56	2052	PE	50	21,1	422 000	236 320	8 440	4 726	Zalaszentgrót osztatlan közös tulajdon	nem
2710673	Zalaszentgrót	bekötő	Zalaszentgrót - Aranyod	Épület, Építmény	2002	50	56	2052	KG-PVC	160	17,8	356 000	199 360	7 120	3 987	Zalaszentgrót osztatlan közös tulajdon	nem
2710672	Zalaszentgrót	bekötő	Zalaszentgrót - Aranyod	Épület, Építmény	2002	50	56	2052	KG-PVC	160	3,6	72 000	40 320	1 440	806	Zalaszentgrót osztatlan közös tulajdon	nem
2710675	Zalaszentgrót	bekötő	Zalaszentgrót - Aranyod	Épület, Építmény	2002	50	56	2052	KG-PVC	160	3,4	68 000	38 080	1 360	762	Zalaszentgrót osztatlan közös tulajdon	nem
2710671	Zalaszentgrót	bekötő	Zalaszentgrót - Aranyod	Épület, Építmény	2002	50	56	2052	KG-PVC	160	2,9	58 000	32 480	1 160	650	Zalaszentgrót osztatlan közös tulajdon	nem
2710670	Zalaszentgrót	bekötő	Zalaszentgrót - Aranyod	Épület, Építmény	2002	50	56	2052	KG-PVC	160	5,6	112 000	62 720	2 240	1 254	Zalaszentgrót osztatlan közös tulajdon	nem
2710730	Zalaszentgrót	bekötő	Zalaszentgrót - Aranyod	Épület, Építmény	2002	50	56	2052	KG-PVC	160	3,1	62 000	34 720	1 240	694	Zalaszentgrót osztatlan közös tulajdon	nem
2710729	Zalaszentgrót	bekötő	Zalaszentgrót - Aranyod	Épület, Építmény	2002	50	56	2052	KG-PVC	160	9,2	184 000	103 040	3 680	2 061	Zalaszentgrót osztatlan közös tulajdon	nem
2710734	Zalaszentgrót	bekötő	Zalaszentgrót - Aranyod	Épület, Építmény	2002	50	56	2052	KG-PVC	160	5,1	102 000	57 120	2 040	1 142	Zalaszentgrót osztatlan közös tulajdon	nem
2710669	Zalaszentgrót	bekötő	Zalaszentgrót - Aranyod	Épület, Építmény	2002	50	56	2052	KG-PVC	160	6,5	130 000	72 800	2 600	1 456	Zalaszentgrót osztatlan közös tulajdon	nem
2710668	Zalaszentgrót	bekötő	Zalaszentgrót - Aranyod	Épület, Építmény	2002	50	56	2052	KG-PVC	160	3,6	72 000	40 320	1 440	806	Zalaszentgrót osztatlan közös tulajdon	nem
2710667	Zalaszentgrót	bekötő	Zalaszentgrót - Aranyod	Épület, Építmény	2002	50	56	2052	KG-PVC	160	2,7	54 000	30 240	1 080	605	Zalaszentgrót osztatlan közös tulajdon	nem
2710726	Zalaszentgrót	bekötő	Zalaszentgrót - Aranyod	Épület, Építmény	2002	50	56	2052	KG-PVC	160	6,6	132 000	73 920	2 640	1 478	Zalaszentgrót osztatlan közös tulajdon	nem
2710727	Zalaszentgrót	bekötő	Zalaszentgrót - Aranyod	Épület, Építmény	2002	50	56	2052	KG-PVC	160	26,1	522 000	292 320	10 440	5 846	Zalaszentgrót osztatlan közös tulajdon	nem
2710732	Zalaszentgrót	bekötő	Zalaszentgrót - Aranyod	Épület, Építmény	2002	50	56	2052	KG-PVC	160	7,4	148 000	82 880	2 960	1 658	Zalaszentgrót osztatlan közös tulajdon	nem
2710731	Zalaszentgrót	bekötő	Zalaszentgrót - Aranyod	Épület, Építmény	2002	50	56	2052	KG-PVC	160	12,7	254 000	142 240	5 080	2 845	Zalaszentgrót osztatlan közös tulajdon	nem
2712051	Zalaszentgrót	bekötő	Zalaszentgrót - Aranyod	Épület, Építmény	2002	50	56	2052	PE	50	159,8	3 196 000	1 789 760	63 920	35 795	Zalaszentgrót osztatlan közös tulajdon	nem
2710756	Zalaszentgrót	bekötő	Zalaszentgrót - Aranyod	Épület, Építmény	2002	50	56	2052	KG-PVC	160	12,4	248 000	138 880	4 960	2 778	Zalaszentgrót osztatlan közös tulajdon	nem
2710770	Zalaszentgrót	bekötő	Zalaszentgrót - Aranyod	Épület, Építmény	2002	50	56	2052	KG-PVC	160	5,3	106 000	59 360	2 120	1 187	Zalaszentgrót osztatlan közös tulajdon	nem
2710768	Zalaszentgrót	bekötő	Zalaszentgrót - Aranyod	Épület, Építmény	2002	50	56	2052	KG-PVC	160	8,1	162 000	90 720	3 240	1 814	Zalaszentgrót osztatlan közös tulajdon	nem
2712060	Zalaszentgrót	bekötő	Zalaszentgrót - Aranyod	Épület, Építmény	2002	50	56	2052	PE	50	25,2	504 000	282 240	10 080	5 645	Zalaszentgrót osztatlan közös tulajdon	nem
2710755	Zalaszentgrót	bekötő	Zalaszentgrót - Aranyod	Épület, Építmény	2002	50	56	2052	KG-PVC	160	11,4	228 000	127 680	4 560	2 554	Zalaszentgrót osztatlan közös tulajdon	nem
2710769	Zalaszentgrót	bekötő	Zalaszentgrót - Aranyod	Épület, Építmény	2002	50	56	2052	KG-PVC	160	3,8	76 000	42 560	1 520	851	Zalaszentgrót osztatlan közös tulajdon	nem
2710787	Zalaszentgrót	bekötő	Zalaszentgrót - Aranyod	Épület, Építmény	2002	50	56	2052	KG-PVC	160	5,2	104 000	58 240	2 080	1 165	Zalaszentgrót osztatlan közös tulajdon	nem
2710757	Zalaszentgrót	bekötő	Zalaszentgrót - Aranyod	Épület, Építmény	2002	50	56	2052	KG-PVC	160	9,6	192 000	107 520	3 840	2 150	Zalaszentgrót osztatlan közös tulajdon	nem
2710789	Zalaszentgrót	bekötő	Zalaszentgrót - Aranyod	Épület, Építmény	2002	50	56	2052	KG-PVC	160	7,3	146 000	81 760	2 920	1 635	Zalaszentgrót osztatlan közös tulajdon	nem
2710689	Zalaszentgrót	bekötő	Zalaszentgrót - Aranyod	Épület, Építmény	2002	50	56	2052	KG-PVC	160	9,5	190 000	106 400	3 800	2 128	Zalaszentgrót osztatlan közös tulajdon	nem
2710767	Zalaszentgrót	bekötő	Zalaszentgrót - Aranyod	Épület, Építmény	2002	50	56	2052	KG-PVC	160	12,4	248 000	138 880	4 960	2 778	Zalaszentgrót osztatlan közös tulajdon	nem
2710790	Zalaszentgrót	bekötő	Zalaszentgrót - Aranyod	Épület, Építmény	2002	50	56	2052	KG-PVC	160	7,9	158 000	88 480	3 160	1 770	Zalaszentgrót osztatlan közös tulajdon	nem
2710781	Zalaszentgrót	bekötő	Zalaszentgrót - Aranyod	Épület, Építmény	2002	50	56	2052	KG-PVC	160	5,5	110 000	61 600	2 200	1 232	Zalaszentgrót osztatlan közös tulajdon	nem
2710743	Zalaszentgrót	bekötő	Zalaszentgrót - Aranyod	Épület, Építmény	2002	50	56	2052	KG-PVC	160	3,7	74 000	41 440	1 480	829	Zalaszentgrót osztatlan közös tulajdon	nem
2710765	Zalaszentgrót	bekötő	Zalaszentgrót - Aranyod	Épület, Építmény	2002	50	56	2052	KG-PVC	160	13,3	266 000	148 960	5 320	2 979	Zalaszentgrót osztatlan közös tulajdon	nem
2710796	Zalaszentgrót	bekötő	Zalaszentgrót - Aranyod	Épület, Építmény	2002	50	56	2052	KG-PVC	160	3,9	78 000	43 680	1 560	874	Zalaszentgrót osztatlan közös tulajdon	nem
2710760	Zalaszentgrót	bekötő	Zalaszentgrót - Aranyod	Épület, Építmény	2002	50	56	2052	KG-PVC	160	9,9	198 000	110 880	3 960	2 218	Zalaszentgrót osztatlan közös tulajdon	nem
2710795	Zalaszentgrót	bekötő	Zalaszentgrót - Aranyod	Épület, Építmény	2002	50	56	2052	KG-PVC	160	4,3	86 000	48 160	1 720	963	Zalaszentgrót osztatlan közös tulajdon	nem
2710763	Zalaszentgrót	bekötő	Zalaszentgrót - Aranyod	Épület, Építmény	2002	50	56	2052	KG-PVC	160	10,6	212 000	118 720	4 240	2 374	Zalaszentgrót osztatlan közös tulajdon	nem
2710714	Zalaszentgrót	bekötő	Zalaszentgrót - Aranyod	Épület, Építmény	2002	50	56	2052	KG-PVC	160	5,3	106 000	59 360	2 120	1 187	Zalaszentgrót osztatlan közös tulajdon	nem
2710706	Zalaszentgrót	bekötő	Zalaszentgrót - Aranyod	Épület, Építmény	2002	50	56	2052	KG-PVC	160	9,6	192 000	107 520	3 840	2 150	Zalaszentgrót osztatlan közös tulajdon	nem

VAGYONLELTÁR- vezetékek																	
Zalaszentgrót és térsége																	
Gravitációs, nyomó gerinc és bekötő vezetékek - Vonalas víziközműobjektum-csoportok																	
Víziközmű-objektum azonosítása, megnevezése					Állapot jellemzők							Gazdasági jellemzők					
Víziközmű objektum azonosító	Település	Objektum típus	Megnevezés	Szakági bontás	Üzembe helyezés éve	Várható élettartam (év)	Állagmutató (%)	Pótlás várható éve (év)	Anyag	Átmérő	Hossz	Újraelőállítási vagy helyettesítési költség (Ft)	Vagyonérték (Ft.)	ÉCS1 Éves pótlási költség (FT/év)	ÉCS2 Éves elszámolható amortizáció	Tulajdonos	KEHOP beruházás
2710695	Zalaszentgrót	bekötő	Zalaszentgrót - Aranyod	Épület, Építmény	2002	50	56	2052	KG-PVC	160	11,9	238 000	133 280	4 760	2 666	Zalaszentgrót osztatlan közös tulajdon	nem
2710764	Zalaszentgrót	bekötő	Zalaszentgrót - Aranyod	Épület, Építmény	2002	50	56	2052	KG-PVC	160	12,1	242 000	135 520	4 840	2 710	Zalaszentgrót osztatlan közös tulajdon	nem
2710719	Zalaszentgrót	bekötő	Zalaszentgrót - Aranyod	Épület, Építmény	2002	50	56	2052	KG-PVC	160	11,1	222 000	124 320	4 440	2 486	Zalaszentgrót osztatlan közös tulajdon	nem
2710791	Zalaszentgrót	bekötő	Zalaszentgrót - Aranyod	Épület, Építmény	2002	50	56	2052	KG-PVC	160	10,5	210 000	117 600	4 200	2 352	Zalaszentgrót osztatlan közös tulajdon	nem
2710684	Zalaszentgrót	bekötő	Zalaszentgrót - Aranyod	Épület, Építmény	2002	50	56	2052	KG-PVC	160	12,8	256 000	143 360	5 120	2 867	Zalaszentgrót osztatlan közös tulajdon	nem
2710793	Zalaszentgrót	bekötő	Zalaszentgrót - Aranyod	Épület, Építmény	2002	50	56	2052	KG-PVC	160	9,9	198 000	110 880	3 960	2 218	Zalaszentgrót osztatlan közös tulajdon	nem
2710690	Zalaszentgrót	bekötő	Zalaszentgrót - Aranyod	Épület, Építmény	2002	50	56	2052	KG-PVC	160	10,1	202 000	113 120	4 040	2 262	Zalaszentgrót osztatlan közös tulajdon	nem
2710786	Zalaszentgrót	bekötő	Zalaszentgrót - Aranyod	Épület, Építmény	2002	50	56	2052	KG-PVC	160	10,1	202 000	113 120	4 040	2 262	Zalaszentgrót osztatlan közös tulajdon	nem
2710766	Zalaszentgrót	bekötő	Zalaszentgrót - Aranyod	Épület, Építmény	2002	50	56	2052	KG-PVC	160	4,4	88 000	49 280	1 760	986	Zalaszentgrót osztatlan közös tulajdon	nem
2710792	Zalaszentgrót	bekötő	Zalaszentgrót - Aranyod	Épület, Építmény	2002	50	56	2052	KG-PVC	160	9	180 000	100 800	3 600	2 016	Zalaszentgrót osztatlan közös tulajdon	nem
2710788	Zalaszentgrót	bekötő	Zalaszentgrót - Aranyod	Épület, Építmény	2002	50	56	2052	KG-PVC	160	12,5	250 000	140 000	5 000	2 800	Zalaszentgrót osztatlan közös tulajdon	nem
2710794	Zalaszentgrót	bekötő	Zalaszentgrót - Aranyod	Épület, Építmény	2002	50	56	2052	KG-PVC	160	7,9	158 000	88 480	3 160	1 770	Zalaszentgrót osztatlan közös tulajdon	nem
2710797	Zalaszentgrót	bekötő	Zalaszentgrót - Aranyod	Épület, Építmény	2002	50	56	2052	KG-PVC	160	8,8	176 000	98 560	3 520	1 971	Zalaszentgrót osztatlan közös tulajdon	nem
2710779	Zalaszentgrót	bekötő	Zalaszentgrót - Aranyod	Épület, Építmény	2002	50	56	2052	KG-PVC	160	18,1	362 000	202 720	7 240	4 054	Zalaszentgrót osztatlan közös tulajdon	nem
2710798	Zalaszentgrót	bekötő	Zalaszentgrót - Aranyod	Épület, Építmény	2002	50	56	2052	KG-PVC	160	8,8	176 000	98 560	3 520	1 971	Zalaszentgrót osztatlan közös tulajdon	nem
2710799	Zalaszentgrót	bekötő	Zalaszentgrót - Aranyod	Épület, Építmény	2002	50	56	2052	KG-PVC	160	8,9	178 000	99 680	3 560	1 994	Zalaszentgrót osztatlan közös tulajdon	nem
2710705	Zalaszentgrót	bekötő	Zalaszentgrót - Aranyod	Épület, Építmény	2002	50	56	2052	KG-PVC	160	7,9	158 000	88 480	3 160	1 770	Zalaszentgrót osztatlan közös tulajdon	nem
2710712	Zalaszentgrót	bekötő	Zalaszentgrót - Aranyod	Épület, Építmény	2002	50	56	2052	KG-PVC	160	1,2	24 000	13 440	480	269	Zalaszentgrót osztatlan közös tulajdon	nem
2710713	Zalaszentgrót	bekötő	Zalaszentgrót - Aranyod	Épület, Építmény	2002	50	56	2052	KG-PVC	160	1,3	26 000	14 560	520	291	Zalaszentgrót osztatlan közös tulajdon	nem
2710761	Zalaszentgrót	bekötő	Zalaszentgrót - Aranyod	Épület, Építmény	2002	50	56	2052	KG-PVC	160	4,3	86 000	48 160	1 720	963	Zalaszentgrót osztatlan közös tulajdon	nem
2710694	Zalaszentgrót	bekötő	Zalaszentgrót - Aranyod	Épület, Építmény	2002	50	56	2052	KG-PVC	160	8,1	162 000	90 720	3 240	1 814	Zalaszentgrót osztatlan közös tulajdon	nem
2710720	Zalaszentgrót	bekötő	Zalaszentgrót - Aranyod	Épület, Építmény	2002	50	56	2052	KG-PVC	160	6,5	130 000	72 800	2 600	1 456	Zalaszentgrót osztatlan közös tulajdon	nem
2710728	Zalaszentgrót	bekötő	Zalaszentgrót - Aranyod	Épület, Építmény	2002	50	56	2052	KG-PVC	160	5,9	118 000	66 080	2 360	1 322	Zalaszentgrót osztatlan közös tulajdon	nem
2710778	Zalaszentgrót	bekötő	Zalaszentgrót - Aranyod	Épület, Építmény	2002	50	56	2052	KG-PVC	160	16,9	338 000	189 280	6 760	3 786	Zalaszentgrót osztatlan közös tulajdon	nem
2710733	Zalaszentgrót	bekötő	Zalaszentgrót - Aranyod	Épület, Építmény	2002	50	56	2052	KG-PVC	160	4,7	94 000	52 640	1 880	1 053	Zalaszentgrót osztatlan közös tulajdon	nem
2710725	Zalaszentgrót	bekötő	Zalaszentgrót - Aranyod	Épület, Építmény	2002	50	56	2052	KG-PVC	160	5	100 000	56 000	2 000	1 120	Zalaszentgrót osztatlan közös tulajdon	nem
2710735	Zalaszentgrót	bekötő	Zalaszentgrót - Aranyod	Épület, Építmény	2002	50	56	2052	KG-PVC	160	4,5	90 000	50 400	1 800	1 008	Zalaszentgrót osztatlan közös tulajdon	nem
2712056	Zalaszentgrót	bekötő	Zalaszentgrót - Aranyod	Épület, Építmény	2002	50	56	2052	PE	50	13,8	276 000	154 560	5 520	3 091	Zalaszentgrót osztatlan közös tulajdon	nem
2710758	Zalaszentgrót	bekötő	Zalaszentgrót - Aranyod	Épület, Építmény	2002	50	56	2052	KG-PVC	160	15,8	316 000	176 960	6 320	3 539	Zalaszentgrót osztatlan közös tulajdon	nem
2710664	Zalaszentgrót	bekötő	Zalaszentgrót - Aranyod	Épület, Építmény	2002	50	56	2052	KG-PVC	160	5,2	104 000	58 240	2 080	1 165	Zalaszentgrót osztatlan közös tulajdon	nem
2710663	Zalaszentgrót	bekötő	Zalaszentgrót - Aranyod	Épület, Építmény	2002	50	56	2052	KG-PVC	160	4,2	84 000	47 040	1 680	941	Zalaszentgrót osztatlan közös tulajdon	nem
2710655	Zalaszentgrót	bekötő	Zalaszentgrót - Aranyod	Épület, Építmény	2002	50	56	2052	KG-PVC	160	6	120 000	67 200	2 400	1 344	Zalaszentgrót osztatlan közös tulajdon	nem
2710648	Zalaszentgrót	bekötő	Zalaszentgrót - Aranyod	Épület, Építmény	2002	50	56	2052	KG-PVC	160	3,8	76 000	42 560	1 520	851	Zalaszentgrót osztatlan közös tulajdon	nem
2710649	Zalaszentgrót	bekötő	Zalaszentgrót - Aranyod	Épület, Építmény	2002	50	56	2052	KG-PVC	160	4,4	88 000	49 280	1 760	986	Zalaszentgrót osztatlan közös tulajdon	nem
2710736	Zalaszentgrót	bekötő	Zalaszentgrót - Aranyod	Épület, Építmény	2002	50	56	2052	KG-PVC	160	6,1	122 000	68 320	2 440	1 366	Zalaszentgrót osztatlan közös tulajdon	nem
2710747	Zalaszentgrót	bekötő	Zalaszentgrót - Aranyod	Épület, Építmény	2002	50	56	2052	KG-PVC	160	5,5	110 000	61 600	2 200	1 232	Zalaszentgrót osztatlan közös tulajdon	nem
2710744	Zalaszentgrót	bekötő	Zalaszentgrót - Aranyod	Épület, Építmény	2002	50	56	2052	KG-PVC	160	5,4	108 000	60 480	2 160	1 210	Zalaszentgrót osztatlan közös tulajdon	nem
2710737	Zalaszentgrót	bekötő	Zalaszentgrót - Aranyod	Épület, Építmény	2002	50	56	2052	KG-PVC	160	8,7	174 000	97 440	3 480	1 949	Zalaszentgrót osztatlan közös tulajdon	nem
2710746	Zalaszentgrót	bekötő	Zalaszentgrót - Aranyod	Épület, Építmény	2002	50	56	2052	KG-PVC	160	9,7	194 000	108 640	3 880	2 173	Zalaszentgrót osztatlan közös tulajdon	nem
2710745	Zalaszentgrót	bekötő	Zalaszentgrót - Aranyod	Épület, Építmény	2002	50	56	2052	KG-PVC	160	5,9	118 000	66 080	2 360	1 322	Zalaszentgrót osztatlan közös tulajdon	nem
2710741	Zalaszentgrót	bekötő	Zalaszentgrót - Aranyod	Épület, Építmény	2002	50	56	2052	KG-PVC	160	8,2	164 000	91 840	3 280	1 837	Zalaszentgrót osztatlan közös tulajdon	nem
2710739	Zalaszentgrót	bekötő	Zalaszentgrót - Aranyod	Épület, Építmény	2002	50	56	2052	KG-PVC	160	5,2	104 000	58 240	2 080	1 165	Zalaszentgrót osztatlan közös tulajdon	nem
2710740	Zalaszentgrót	bekötő	Zalaszentgrót - Aranyod	Épület, Építmény	2002	50	56	2052	KG-PVC	160	13,2	264 000	147 840	5 280	2 957	Zalaszentgrót osztatlan közös tulajdon	nem
2710738	Zalaszentgrót	bekötő	Zalaszentgrót - Aranyod	Épület, Építmény	2002	50	56	2052	KG-PVC	160	5,8	116 000	64 960	2 320	1 299	Zalaszentgrót osztatlan közös tulajdon	nem
2710859	Zalaszentgrót	bekötő	Zalaszentgrót - Aranyod	Épület, Építmény	2002	50	56	2052	KG-PVC	160	3,4	68 000	38 080	1 360	762	Zalaszentgrót osztatlan közös tulajdon	nem
2710775	Zalaszentgrót	bekötő	Zalaszentgrót - Aranyod	Épület, Építmény	2002	50	56	2052	KG-PVC	160	8,6	172 000	96 320	3 440	1 926	Zalaszentgrót osztatlan közös tulajdon	nem
2710860	Zalaszentgrót	bekötő	Zalaszentgrót - Aranyod	Épület, Építmény	2002	50	56	2052	KG-PVC	160	6,1	122 000	68 320	2 440	1 366	Zalaszentgrót osztatlan közös tulajdon	nem
2710874	Zalaszentgrót	bekötő	Zalaszentgrót - Aranyod	Épület, Építmény	2002	50	56	2052	KG-PVC	160	6,6	132 000	73 920	2 640	1 478	Zalaszentgrót osztatlan közös tulajdon	nem
2710881	Zalaszentgrót	bekötő	Zalaszentgrót - Aranyod	Épület, Építmény	2002	50	56	2052	KG-PVC	160	6,3	126 000	70 560	2 520	1 411	Zalaszentgrót osztatlan közös tulajdon	nem
2710861	Zalaszentgrót	bekötő	Zalaszentgrót - Aranyod	Épület, Építmény	2002	50	56	2052	KG-PVC	160	8,3	166 000	92 960	3 320	1 859	Zalaszentgrót osztatlan közös tulajdon	nem
2710877	Zalaszentgrót	bekötő	Zalaszentgrót - Aranyod	Épület, Építmény	2002	50	56	2052	KG-PVC	160	6,6	132 000	73 920	2 640	1 478	Zalaszentgrót osztatlan közös tulajdon	nem
2710880	Zalaszentgrót	bekötő	Zalaszentgrót - Aranyod	Épület, Építmény	2002	50	56	2052	KG-PVC	160	8,2	164 000	91 840	3 280	1 837	Zalaszentgrót osztatlan közös tulajdon	nem
2710875	Zalaszentgrót	bekötő	Zalaszentgrót - Aranyod	Épület, Építmény	2002	50	56	2052	KG-PVC	160	6,6	132 000	73 920	2 640	1 478	Zalaszentgrót osztatlan közös tulajdon	nem
2710782	Zalaszentgrót	bekötő	Zalaszentgrót - Aranyod	Épület, Építmény	2002	50	56	2052	KG-PVC	160	9,5	190 000	106 400	3 800	2 128	Zalaszentgrót osztatlan közös tulajdon	nem
2710780	Zalaszentgrót	bekötő	Zalaszentgrót - Aranyod	Épület, Építmény	2002	50	56	2052	KG-PVC	160	9,3	186 000	104 160	3 720	2 083	Zalaszentgrót osztatlan közös tulajdon	nem
2710879	Zalaszentgrót	bekötő	Zalaszentgrót - Aranyod	Épület, Építmény	2002	50	56	2052	KG-PVC	160	8,2	164 000	91 840	3 280	1 837	Zalaszentgrót osztatlan közös tulajdon	nem
2710652	Zalaszentgrót	bekötő	Zalaszentgrót - Aranyod	Épület, Építmény	2002	50	56	2052	KG-PVC	160	6,5	130 000	72 800	2 600	1 456	Zalaszentgrót osztatlan közös tulajdon	nem
2710878	Zalaszentgrót	bekötő	Zalaszentgrót - Aranyod	Épület, Építmény	2002	50	56	2052	KG-PVC	160	8,2	164 000	91 840	3 280	1 837	Zalaszentgrót osztatlan közös tulajdon	nem
2710651	Zalaszentgrót	bekötő	Zalaszentgrót - Aranyod	Épület, Építmény	2002	50	56	2052	KG-PVC	160	6,9	138 000	77 280	2 760	1 546	Zalaszentgrót osztatlan közös tulajdon	nem
2710876	Zalaszentgrót	bekötő	Zalaszentgrót - Aranyod	Épület, Építmény	2002	50	56	2052	KG-PVC	160	8,5	170 000	95 200	3 400	1 904	Zalaszentgrót osztatlan közös tulajdon	nem

VAGYONLELTÁR- vezetékek																	
Zalaszentgrót és térsége																	
Gravitációs, nyomó gerinc és bekötő vezetékek - Vonalas víziközműobjektum-csoportok																	
Víziközmű-objektum azonosítása, megnevezése					Állapot jellemzők					Gazdasági jellemzők							
Víziközmű objektum azonosító	Település	Objektum típus	Megnevezés	Szakági bontás	Üzembe helyezés éve	Várható élettartam (év)	Állagmutató (%)	Pótlás várható éve (év)	Anyag	Átmérő	Hossz	Újraelőállítási vagy helyettesítési költség (Ft)	Vagyonérték (Ft.)	ÉCS1 Éves pótlási költség (FT/év)	ÉCS2 Éves elszámolható amortizáció	Tulajdonos	KEHOP beruházás
2710785	Zalaszentgrót	bekötő	Zalaszentgrót - Aranyod	Épület, Építmény	2002	50	56	2052	KG-PVC	160	6,5	130 000	72 800	2 600	1 456	Zalaszentgrót osztatlan közös tulajdon	nem
2710650	Zalaszentgrót	bekötő	Zalaszentgrót - Aranyod	Épület, Építmény	2002	50	56	2052	KG-PVC	160	6,5	130 000	72 800	2 600	1 456	Zalaszentgrót osztatlan közös tulajdon	nem
2710871	Zalaszentgrót	bekötő	Zalaszentgrót - Aranyod	Épület, Építmény	2002	50	56	2052	KG-PVC	160	8,7	174 000	97 440	3 480	1 949	Zalaszentgrót osztatlan közös tulajdon	nem
2709780	Zalaszentgrót	bekötő	Zalaszentgrót - Aranyod	Épület, Építmény	2002	50	56	2052	KG-PVC	160	7,5	150 000	84 000	3 000	1 680	Zalaszentgrót osztatlan közös tulajdon	nem
2710653	Zalaszentgrót	bekötő	Zalaszentgrót - Aranyod	Épület, Építmény	2002	50	56	2052	KG-PVC	160	8,9	178 000	99 680	3 560	1 994	Zalaszentgrót osztatlan közös tulajdon	nem
2710647	Zalaszentgrót	bekötő	Zalaszentgrót - Aranyod	Épület, Építmény	2002	50	56	2052	KG-PVC	160	9,4	188 000	105 280	3 760	2 106	Zalaszentgrót osztatlan közös tulajdon	nem
2710654	Zalaszentgrót	bekötő	Zalaszentgrót - Aranyod	Épület, Építmény	2002	50	56	2052	KG-PVC	160	9	180 000	100 800	3 600	2 016	Zalaszentgrót osztatlan közös tulajdon	nem
2710628	Zalaszentgrót	bekötő	Zalaszentgrót - Aranyod	Épület, Építmény	2002	50	56	2052	KG-PVC	160	8,2	164 000	91 840	3 280	1 837	Zalaszentgrót osztatlan közös tulajdon	nem
2710776	Zalaszentgrót	bekötő	Zalaszentgrót - Aranyod	Épület, Építmény	2002	50	56	2052	KG-PVC	160	8,6	172 000	96 320	3 440	1 926	Zalaszentgrót osztatlan közös tulajdon	nem
2710772	Zalaszentgrót	bekötő	Zalaszentgrót - Aranyod	Épület, Építmény	2002	50	56	2052	KG-PVC	160	6,8	136 000	76 160	2 720	1 523	Zalaszentgrót osztatlan közös tulajdon	nem
2710771	Zalaszentgrót	bekötő	Zalaszentgrót - Aranyod	Épület, Építmény	2002	50	56	2052	KG-PVC	160	8,7	174 000	97 440	3 480	1 949	Zalaszentgrót osztatlan közös tulajdon	nem
2710774	Zalaszentgrót	bekötő	Zalaszentgrót - Aranyod	Épület, Építmény	2002	50	56	2052	KG-PVC	160	6,9	138 000	77 280	2 760	1 546	Zalaszentgrót osztatlan közös tulajdon	nem
2710773	Zalaszentgrót	bekötő	Zalaszentgrót - Aranyod	Épület, Építmény	2002	50	56	2052	KG-PVC	160	8,4	168 000	94 080	3 360	1 882	Zalaszentgrót osztatlan közös tulajdon	nem
2710777	Zalaszentgrót	bekötő	Zalaszentgrót - Aranyod	Épület, Építmény	2002	50	56	2052	KG-PVC	160	6,7	134 000	75 040	2 680	1 501	Zalaszentgrót osztatlan közös tulajdon	nem
2710511	Zalaszentgrót	bekötő	Zalaszentgrót - Aranyod	Épület, Építmény	2002	50	56	2052	KG-PVC	160	5,6	112 000	62 720	2 240	1 254	Zalaszentgrót osztatlan közös tulajdon	nem
2710883	Zalaszentgrót	bekötő	Zalaszentgrót - Aranyod	Épület, Építmény	2002	50	56	2052	KG-PVC	160	6	120 000	67 200	2 400	1 344	Zalaszentgrót osztatlan közös tulajdon	nem
2710882	Zalaszentgrót	bekötő	Zalaszentgrót - Aranyod	Épület, Építmény	2002	50	56	2052	KG-PVC	160	7,6	152 000	85 120	3 040	1 702	Zalaszentgrót osztatlan közös tulajdon	nem
2710510	Zalaszentgrót	bekötő	Zalaszentgrót - Aranyod	Épület, Építmény	2002	50	56	2052	KG-PVC	160	8,2	164 000	91 840	3 280	1 837	Zalaszentgrót osztatlan közös tulajdon	nem
2710509	Zalaszentgrót	bekötő	Zalaszentgrót - Aranyod	Épület, Építmény	2002	50	56	2052	KG-PVC	160	8,2	164 000	91 840	3 280	1 837	Zalaszentgrót osztatlan közös tulajdon	nem
2710708	Zalaszentgrót	bekötő	Zalaszentgrót - Aranyod	Épület, Építmény	2002	50	56	2052	KG-PVC	160	8,7	174 000	97 440	3 480	1 949	Zalaszentgrót osztatlan közös tulajdon	nem
2710715	Zalaszentgrót	bekötő	Zalaszentgrót - Aranyod	Épület, Építmény	2002	50	56	2052	KG-PVC	160	6,9	138 000	77 280	2 760	1 546	Zalaszentgrót osztatlan közös tulajdon	nem
2710749	Zalaszentgrót	bekötő	Zalaszentgrót - Aranyod	Épület, Építmény	2002	50	56	2052	KG-PVC	160	6,2	124 000	69 440	2 480	1 389	Zalaszentgrót osztatlan közös tulajdon	nem
2710710	Zalaszentgrót	bekötő	Zalaszentgrót - Aranyod	Épület, Építmény	2002	50	56	2052	KG-PVC	160	7	140 000	78 400	2 800	1 568	Zalaszentgrót osztatlan közös tulajdon	nem
2710748	Zalaszentgrót	bekötő	Zalaszentgrót - Aranyod	Épület, Építmény	2002	50	56	2052	KG-PVC	160	7,6	152 000	85 120	3 040	1 702	Zalaszentgrót osztatlan közös tulajdon	nem
2710750	Zalaszentgrót	bekötő	Zalaszentgrót - Aranyod	Épület, Építmény	2002	50	56	2052	KG-PVC	160	7,2	144 000	80 640	2 880	1 613	Zalaszentgrót osztatlan közös tulajdon	nem
2710752	Zalaszentgrót	bekötő	Zalaszentgrót - Aranyod	Épület, Építmény	2002	50	56	2052	KG-PVC	160	7,3	146 000	81 760	2 920	1 635	Zalaszentgrót osztatlan közös tulajdon	nem
2710754	Zalaszentgrót	bekötő	Zalaszentgrót - Aranyod	Épület, Építmény	2002	50	56	2052	KG-PVC	160	7,8	156 000	87 360	3 120	1 747	Zalaszentgrót osztatlan közös tulajdon	nem
2710827	Zalaszentgrót	bekötő	Zalaszentgrót - Aranyod	Épület, Építmény	2002	50	56	2052	KG-PVC	160	6,8	136 000	76 160	2 720	1 523	Zalaszentgrót osztatlan közös tulajdon	nem
2710829	Zalaszentgrót	bekötő	Zalaszentgrót - Aranyod	Épület, Építmény	2002	50	56	2052	KG-PVC	160	5,9	118 000	66 080	2 360	1 322	Zalaszentgrót osztatlan közös tulajdon	nem
2710751	Zalaszentgrót	bekötő	Zalaszentgrót - Aranyod	Épület, Építmény	2002	50	56	2052	KG-PVC	160	7,2	144 000	80 640	2 880	1 613	Zalaszentgrót osztatlan közös tulajdon	nem
2710835	Zalaszentgrót	bekötő	Zalaszentgrót - Aranyod	Épület, Építmény	2002	50	56	2052	KG-PVC	160	5,9	118 000	66 080	2 360	1 322	Zalaszentgrót osztatlan közös tulajdon	nem
2710834	Zalaszentgrót	bekötő	Zalaszentgrót - Aranyod	Épület, Építmény	2002	50	56	2052	KG-PVC	160	6,8	136 000	76 160	2 720	1 523	Zalaszentgrót osztatlan közös tulajdon	nem
2710709	Zalaszentgrót	bekötő	Zalaszentgrót - Aranyod	Épület, Építmény	2002	50	56	2052	KG-PVC	160	6,1	122 000	68 320	2 440	1 366	Zalaszentgrót osztatlan közös tulajdon	nem
2710753	Zalaszentgrót	bekötő	Zalaszentgrót - Aranyod	Épület, Építmény	2002	50	56	2052	KG-PVC	160	6,9	138 000	77 280	2 760	1 546	Zalaszentgrót osztatlan közös tulajdon	nem
2710833	Zalaszentgrót	bekötő	Zalaszentgrót - Aranyod	Épület, Építmény	2002	50	56	2052	KG-PVC	160	5,5	110 000	61 600	2 200	1 232	Zalaszentgrót osztatlan közös tulajdon	nem
2710831	Zalaszentgrót	bekötő	Zalaszentgrót - Aranyod	Épület, Építmény	2002	50	56	2052	KG-PVC	160	5,7	114 000	63 840	2 280	1 277	Zalaszentgrót osztatlan közös tulajdon	nem
2710825	Zalaszentgrót	bekötő	Zalaszentgrót - Aranyod	Épület, Építmény	2002	50	56	2052	KG-PVC	160	5,7	114 000	63 840	2 280	1 277	Zalaszentgrót osztatlan közös tulajdon	nem
2710826	Zalaszentgrót	bekötő	Zalaszentgrót - Aranyod	Épület, Építmény	2002	50	56	2052	KG-PVC	160	3	60 000	33 600	1 200	672	Zalaszentgrót osztatlan közös tulajdon	nem
2710514	Zalaszentgrót	bekötő	Zalaszentgrót - Aranyod	Épület, Építmény	2002	50	56	2052	KG-PVC	160	6,3	126 000	70 560	2 520	1 411	Zalaszentgrót osztatlan közös tulajdon	nem
2710828	Zalaszentgrót	bekötő	Zalaszentgrót - Aranyod	Épület, Építmény	2002	50	56	2052	KG-PVC	160	6,6	132 000	73 920	2 640	1 478	Zalaszentgrót osztatlan közös tulajdon	nem
2710513	Zalaszentgrót	bekötő	Zalaszentgrót - Aranyod	Épület, Építmény	2002	50	56	2052	KG-PVC	160	8,1	162 000	90 720	3 240	1 814	Zalaszentgrót osztatlan közös tulajdon	nem
2710836	Zalaszentgrót	bekötő	Zalaszentgrót - Aranyod	Épület, Építmény	2002	50	56	2052	KG-PVC	160	6,2	124 000	69 440	2 480	1 389	Zalaszentgrót osztatlan közös tulajdon	nem
2710515	Zalaszentgrót	bekötő	Zalaszentgrót - Aranyod	Épület, Építmény	2002	50	56	2052	KG-PVC	160	6,1	122 000	68 320	2 440	1 366	Zalaszentgrót osztatlan közös tulajdon	nem
2710508	Zalaszentgrót	bekötő	Zalaszentgrót - Aranyod	Épület, Építmény	2002	50	56	2052	KG-PVC	160	6,6	132 000	73 920	2 640	1 478	Zalaszentgrót osztatlan közös tulajdon	nem
2710516	Zalaszentgrót	bekötő	Zalaszentgrót - Aranyod	Épület, Építmény	2002	50	56	2052	KG-PVC	160	9	180 000	100 800	3 600	2 016	Zalaszentgrót osztatlan közös tulajdon	nem
2710512	Zalaszentgrót	bekötő	Zalaszentgrót - Aranyod	Épület, Építmény	2002	50	56	2052	KG-PVC	160	5	100 000					

VAGYONLELTÁR- vezetékek																	
Zalaszentgrót és térsége																	
Gravitációs, nyomó gerinc és bekötő vezetékek - Vonalas víziközműobjektum-csoportok																	
Víziközmű-objektum azonosítása, megnevezése					Állapot jellemzők					Gazdasági jellemzők							
Víziközmű objektum azonosító	Település	Objektum típus	Megnevezés	Szakági bontás	Üzembe helyezés éve	Várható élettartam (év)	Állagmutató (%)	Pótlás várható éve (év)	Anyag	Átmérő	Hossz	Újraelőállítási vagy helyettesítési költség (Ft)	Vagyonérték (Ft.)	ÉCS1 Éves pótlási költség (FT/év)	ÉCS2 Éves elszámolható amortizáció	Tulajdonos	KEHOP beruházás
2710869	Zalaszentgrót	bekötő	Zalaszentgrót - Aranyod	Épület, Építmény	2002	50	56	2052	KG-PVC	160	9,5	190 000	106 400	3 800	2 128	Zalaszentgrót osztatlan közös tulajdon	nem
2710873	Zalaszentgrót	bekötő	Zalaszentgrót - Aranyod	Épület, Építmény	2002	50	56	2052	KG-PVC	160	4,3	86 000	48 160	1 720	963	Zalaszentgrót osztatlan közös tulajdon	nem
2710837	Zalaszentgrót	bekötő	Zalaszentgrót - Aranyod	Épület, Építmény	2002	50	56	2052	KG-PVC	160	2,7	54 000	30 240	1 080	605	Zalaszentgrót osztatlan közös tulajdon	nem
2710812	Zalaszentgrót	bekötő	Zalaszentgrót - Aranyod	Épület, Építmény	2002	50	56	2052	KG-PVC	160	8,3	166 000	92 960	3 320	1 859	Zalaszentgrót osztatlan közös tulajdon	nem
2710865	Zalaszentgrót	bekötő	Zalaszentgrót - Aranyod	Épület, Építmény	2002	50	56	2052	KG-PVC	160	7,2	144 000	80 640	2 880	1 613	Zalaszentgrót osztatlan közös tulajdon	nem
2710811	Zalaszentgrót	bekötő	Zalaszentgrót - Aranyod	Épület, Építmény	2002	50	56	2052	KG-PVC	160	8,8	176 000	98 560	3 520	1 971	Zalaszentgrót osztatlan közös tulajdon	nem
2710810	Zalaszentgrót	bekötő	Zalaszentgrót - Aranyod	Épület, Építmény	2002	50	56	2052	KG-PVC	160	8,4	168 000	94 080	3 360	1 882	Zalaszentgrót osztatlan közös tulajdon	nem
2710847	Zalaszentgrót	bekötő	Zalaszentgrót - Aranyod	Épület, Építmény	2002	50	56	2052	KG-PVC	160	6,8	136 000	76 160	2 720	1 523	Zalaszentgrót osztatlan közös tulajdon	nem
2710809	Zalaszentgrót	bekötő	Zalaszentgrót - Aranyod	Épület, Építmény	2002	50	56	2052	KG-PVC	160	8,8	176 000	98 560	3 520	1 971	Zalaszentgrót osztatlan közös tulajdon	nem
2710817	Zalaszentgrót	bekötő	Zalaszentgrót - Aranyod	Épület, Építmény	2002	50	56	2052	KG-PVC	160	0,5	10 000	5 600	200	112	Zalaszentgrót osztatlan közös tulajdon	nem
2710807	Zalaszentgrót	bekötő	Zalaszentgrót - Aranyod	Épület, Építmény	2002	50	56	2052	KG-PVC	160	8,4	168 000	94 080	3 360	1 882	Zalaszentgrót osztatlan közös tulajdon	nem
2710818	Zalaszentgrót	bekötő	Zalaszentgrót - Aranyod	Épület, Építmény	2002	50	56	2052	KG-PVC	160	1	20 000	11 200	400	224	Zalaszentgrót osztatlan közös tulajdon	nem
2710806	Zalaszentgrót	bekötő	Zalaszentgrót - Aranyod	Épület, Építmény	2002	50	56	2052	KG-PVC	160	8,1	162 000	90 720	3 240	1 814	Zalaszentgrót osztatlan közös tulajdon	nem
2710821	Zalaszentgrót	bekötő	Zalaszentgrót - Aranyod	Épület, Építmény	2002	50	56	2052	KG-PVC	160	0,4	8 000	4 480	160	90	Zalaszentgrót osztatlan közös tulajdon	nem
2710820	Zalaszentgrót	bekötő	Zalaszentgrót - Aranyod	Épület, Építmény	2002	50	56	2052	KG-PVC	160	0,4	8 000	4 480	160	90	Zalaszentgrót osztatlan közös tulajdon	nem
2710845	Zalaszentgrót	bekötő	Zalaszentgrót - Aranyod	Épület, Építmény	2002	50	56	2052	KG-PVC	160	7,8	156 000	87 360	3 120	1 747	Zalaszentgrót osztatlan közös tulajdon	nem
2710842	Zalaszentgrót	bekötő	Zalaszentgrót - Aranyod	Épület, Építmény	2002	50	56	2052	KG-PVC	160	8,8	176 000	98 560	3 520	1 971	Zalaszentgrót osztatlan közös tulajdon	nem
2710839	Zalaszentgrót	bekötő	Zalaszentgrót - Aranyod	Épület, Építmény	2002	50	56	2052	KG-PVC	160	6,9	138 000	77 280	2 760	1 546	Zalaszentgrót osztatlan közös tulajdon	nem
2710868	Zalaszentgrót	bekötő	Zalaszentgrót - Aranyod	Épület, Építmény	2002	50	56	2052	KG-PVC	160	8,3	166 000	92 960	3 320	1 859	Zalaszentgrót osztatlan közös tulajdon	nem
2710840	Zalaszentgrót	bekötő	Zalaszentgrót - Aranyod	Épület, Építmény	2002	50	56	2052	KG-PVC	160	7	140 000	78 400	2 800	1 568	Zalaszentgrót osztatlan közös tulajdon	nem
2710866	Zalaszentgrót	bekötő	Zalaszentgrót - Aranyod	Épület, Építmény	2002	50	56	2052	KG-PVC	160	8,5	170 000	95 200	3 400	1 904	Zalaszentgrót osztatlan közös tulajdon	nem
2710716	Zalaszentgrót	bekötő	Zalaszentgrót - Aranyod	Épület, Építmény	2002	50	56	2052	KG-PVC	160	3,6	72 000	40 320	1 440	806	Zalaszentgrót osztatlan közös tulajdon	nem
2712061	Zalaszentgrót	bekötő	Zalaszentgrót - Aranyod	Épület, Építmény	2002	50	56	2052	PE	63	52,9	1 058 000	592 480	21 160	11 850	Zalaszentgrót osztatlan közös tulajdon	nem
2710685	Zalaszentgrót	bekötő	Zalaszentgrót - Aranyod	Épület, Építmény	2002	50	56	2052	KG-PVC	160	1,6	32 000	17 920	640	358	Zalaszentgrót osztatlan közös tulajdon	nem
2710686	Zalaszentgrót	bekötő	Zalaszentgrót - Aranyod	Épület, Építmény	2002	50	56	2052	KG-PVC	160	1,4	28 000	15 680	560	314	Zalaszentgrót osztatlan közös tulajdon	nem
2710693	Zalaszentgrót	bekötő	Zalaszentgrót - Aranyod	Épület, Építmény	2002	50	56	2052	KG-PVC	160	5,9	118 000	66 080	2 360	1 322	Zalaszentgrót osztatlan közös tulajdon	nem
2710696	Zalaszentgrót	bekötő	Zalaszentgrót - Aranyod	Épület, Építmény	2002	50	56	2052	KG-PVC	160	7	140 000	78 400	2 800	1 568	Zalaszentgrót osztatlan közös tulajdon	nem
2710697	Zalaszentgrót	bekötő	Zalaszentgrót - Aranyod	Épület, Építmény	2002	50	56	2052	KG-PVC	160	13	260 000	145 600	5 200	2 912	Zalaszentgrót osztatlan közös tulajdon	nem
2710722	Zalaszentgrót	bekötő	Zalaszentgrót - Aranyod	Épület, Építmény	2002	50	56	2052	KG-PVC	160	11,6	232 000	129 920	4 640	2 598	Zalaszentgrót osztatlan közös tulajdon	nem
2710724	Zalaszentgrót	bekötő	Zalaszentgrót - Aranyod	Épület, Építmény	2002	50	56	2052	KG-PVC	160	2,6	52 000	29 120	1 040	582	Zalaszentgrót osztatlan közös tulajdon	nem
2710721	Zalaszentgrót	bekötő	Zalaszentgrót - Aranyod	Épület, Építmény	2002	50	56	2052	KG-PVC	160	8,5	170 000	95 200	3 400	1 904	Zalaszentgrót osztatlan közös tulajdon	nem
2710687	Zalaszentgrót	bekötő	Zalaszentgrót - Aranyod	Épület, Építmény	2002	50	56	2052	KG-PVC	160	1,7	34 000	19 040	680	381	Zalaszentgrót osztatlan közös tulajdon	nem
2710723	Zalaszentgrót	bekötő	Zalaszentgrót - Aranyod	Épület, Építmény	2002	50	56	2052	KG-PVC	160	2,9	58 000	32 480	1 160	650	Zalaszentgrót osztatlan közös tulajdon	nem
2710703	Zalaszentgrót	bekötő	Zalaszentgrót - Aranyod	Épület, Építmény	2002	50	56	2052	KG-PVC	160	5,6	112 000	62 720	2 240	1 254	Zalaszentgrót osztatlan közös tulajdon	nem
2710691	Zalaszentgrót	bekötő	Zalaszentgrót - Aranyod	Épület, Építmény	2002	50	56	2052	KG-PVC	160	7,1	142 000	79 520	2 840	1 590	Zalaszentgrót osztatlan közös tulajdon	nem
2710692	Zalaszentgrót	bekötő	Zalaszentgrót - Aranyod	Épület, Építmény	2002	50	56	2052	KG-PVC	160	7,2	144 000	80 640	2 880	1 613	Zalaszentgrót osztatlan közös tulajdon	nem
2710688	Zalaszentgrót	bekötő	Zalaszentgrót - Aranyod	Épület, Építmény	2002	50	56	2052	KG-PVC	160	7,3	146 000	81 760	2 920	1 635	Zalaszentgrót osztatlan közös tulajdon	nem
2710704	Zalaszentgrót	bekötő	Zalaszentgrót - Aranyod	Épület, Építmény	2002	50	56	2052	KG-PVC	160	5,6	112 000	62 720	2 240	1 254	Zalaszentgrót osztatlan közös tulajdon	nem
2710700	Zalaszentgrót	bekötő	Zalaszentgrót - Aranyod	Épület, Építmény	2002	50	56	2052	KG-PVC	160	6,2	124 000	69 440	2 480	1 389	Zalaszentgrót osztatlan közös tulajdon	nem
2710699	Zalaszentgrót	bekötő	Zalaszentgrót - Aranyod	Épület, Építmény	2002	50	56	2052	KG-PVC	160	7,5	150 000	84 000	3 000	1 680	Zalaszentgrót osztatlan közös tulajdon	nem
2710698	Zalaszentgrót	bekötő	Zalaszentgrót - Aranyod	Épület, Építmény	2002	50	56	2052	KG-PVC	160	7,5	150 000	84 000	3 000	1 680	Zalaszentgrót osztatlan közös tulajdon	nem
2710662	Zalaszentgrót	bekötő	Zalaszentgrót - Aranyod	Épület, Építmény	2002	50	56	2052	KG-PVC	160	6,7	134 000	75 040	2 680	1 501	Zalaszentgrót osztatlan közös tulajdon	nem
2710633	Zalaszentgrót	bekötő	Zalaszentgrót - Aranyod	Épület, Építmény	2002	50	56	2052	KG-PVC	160	6,8	136 000	76 160	2 720	1 523	Zalaszentgrót osztatlan közös tulajdon	nem
2710643	Zalaszentgrót	bekötő	Zalaszentgrót - Aranyod	Épület, Építmény	2002	50	56	2052	KG-PVC	160	1,5	30 000	16 800	600	336	Zalaszentgrót osztatlan közös tulajdon	nem
2710637	Zalaszentgrót	bekötő	Zalaszentgrót - Aranyod	Épület, Építmény	2002	50	56	2052	KG-PVC	160	6,9	138 000	77 280	2 760	1 546	Zalaszentgrót osztatlan közös tulajdon	nem
2710632	Zalaszentgrót	bekötő	Zalaszentgrót - Aranyod	Épület, Építmény	2002	50	56	2052	KG-PVC	160	8,9	178 000	99 680	3 560	1 994	Zalaszentgrót osztatlan közös tulajdon	nem
2710639	Zalaszentgrót	bekötő	Zalaszentgrót - Aranyod														

VAGYONLELTÁR- vezetékek																	
Zalaszentgrót és térsége																	
Gravitációs, nyomó gerinc és bekötő vezetékek - Vonalas víziközműobjektum-csoportok																	
Víziközmű-objektum azonosítása, megnevezése					Állapot jellemzők					Gazdasági jellemzők							
Víziközmű objektum azonosító	Település	Objektum típus	Megnevezés	Szakági bontás	Üzembe helyezés éve	Várható élettartam (év)	Állagmutató (%)	Pótlás várható éve (év)	Anyag	Átmérő	Hossz	Újraelőállítási vagy helyettesítési költség (Ft)	Vagyonérték (Ft.)	ÉCS1 Éves pótlási költség (FT/év)	ÉCS2 Éves elszámolható amortizáció	Tulajdonos	KEHOP beruházás
2710657	Zalaszentgrót	bekötő	Zalaszentgrót - Aranyod	Épület, Építmény	2002	50	56	2052	KG-PVC	160	6,1	122 000	68 320	2 440	1 366	Zalaszentgrót osztatlan közös tulajdon	nem
2710658	Zalaszentgrót	bekötő	Zalaszentgrót - Aranyod	Épület, Építmény	2002	50	56	2052	KG-PVC	160	9	180 000	100 800	3 600	2 016	Zalaszentgrót osztatlan közös tulajdon	nem
2710630	Zalaszentgrót	bekötő	Zalaszentgrót - Aranyod	Épület, Építmény	2002	50	56	2052	KG-PVC	160	7,1	142 000	79 520	2 840	1 590	Zalaszentgrót osztatlan közös tulajdon	nem
2710656	Zalaszentgrót	bekötő	Zalaszentgrót - Aranyod	Épület, Építmény	2002	50	56	2052	KG-PVC	160	9,2	184 000	103 040	3 680	2 061	Zalaszentgrót osztatlan közös tulajdon	nem
2710631	Zalaszentgrót	bekötő	Zalaszentgrót - Aranyod	Épület, Építmény	2002	50	56	2052	KG-PVC	160	6,9	138 000	77 280	2 760	1 546	Zalaszentgrót osztatlan közös tulajdon	nem
2710642	Zalaszentgrót	bekötő	Zalaszentgrót - Aranyod	Épület, Építmény	2002	50	56	2052	KG-PVC	160	1	20 000	11 200	400	224	Zalaszentgrót osztatlan közös tulajdon	nem
2709790	Zalaszentgrót	bekötő	Zalaszentgrót - Aranyod	Épület, Építmény	2002	50	56	2052	KG-PVC	160	11	220 000	123 200	4 400	2 464	Zalaszentgrót osztatlan közös tulajdon	nem
2710855	Zalaszentgrót	bekötő	Zalaszentgrót - Aranyod	Épület, Építmény	2002	50	56	2052	KG-PVC	160	6,5	130 000	72 800	2 600	1 456	Zalaszentgrót osztatlan közös tulajdon	nem
2710850	Zalaszentgrót	bekötő	Zalaszentgrót - Aranyod	Épület, Építmény	2002	50	56	2052	KG-PVC	160	7,7	154 000	86 240	3 080	1 725	Zalaszentgrót osztatlan közös tulajdon	nem
2710851	Zalaszentgrót	bekötő	Zalaszentgrót - Aranyod	Épület, Építmény	2002	50	56	2052	KG-PVC	160	7	140 000	78 400	2 800	1 568	Zalaszentgrót osztatlan közös tulajdon	nem
2710849	Zalaszentgrót	bekötő	Zalaszentgrót - Aranyod	Épület, Építmény	2002	50	56	2052	KG-PVC	160	7,7	154 000	86 240	3 080	1 725	Zalaszentgrót osztatlan közös tulajdon	nem
2710843	Zalaszentgrót	bekötő	Zalaszentgrót - Aranyod	Épület, Építmény	2002	50	56	2052	KG-PVC	160	8,1	162 000	90 720	3 240	1 814	Zalaszentgrót osztatlan közös tulajdon	nem
2710848	Zalaszentgrót	bekötő	Zalaszentgrót - Aranyod	Épület, Építmény	2002	50	56	2052	KG-PVC	160	7,2	144 000	80 640	2 880	1 613	Zalaszentgrót osztatlan közös tulajdon	nem
2710802	Zalaszentgrót	bekötő	Zalaszentgrót - Aranyod	Épület, Építmény	2002	50	56	2052	KG-PVC	160	7,5	150 000	84 000	3 000	1 680	Zalaszentgrót osztatlan közös tulajdon	nem
2710844	Zalaszentgrót	bekötő	Zalaszentgrót - Aranyod	Épület, Építmény	2002	50	56	2052	KG-PVC	160	7,2	144 000	80 640	2 880	1 613	Zalaszentgrót osztatlan közös tulajdon	nem
2710805	Zalaszentgrót	bekötő	Zalaszentgrót - Aranyod	Épület, Építmény	2002	50	56	2052	KG-PVC	160	7,8	156 000	87 360	3 120	1 747	Zalaszentgrót osztatlan közös tulajdon	nem
2710854	Zalaszentgrót	bekötő	Zalaszentgrót - Aranyod	Épület, Építmény	2002	50	56	2052	KG-PVC	160	7,6	152 000	85 120	3 040	1 702	Zalaszentgrót osztatlan közös tulajdon	nem
2710803	Zalaszentgrót	bekötő	Zalaszentgrót - Aranyod	Épület, Építmény	2002	50	56	2052	KG-PVC	160	7,8	156 000	87 360	3 120	1 747	Zalaszentgrót osztatlan közös tulajdon	nem
2710804	Zalaszentgrót	bekötő	Zalaszentgrót - Aranyod	Épület, Építmény	2002	50	56	2052	KG-PVC	160	7,9	158 000	88 480	3 160	1 770	Zalaszentgrót osztatlan közös tulajdon	nem
2710857	Zalaszentgrót	bekötő	Zalaszentgrót - Aranyod	Épület, Építmény	2002	50	56	2052	KG-PVC	160	7,3	146 000	81 760	2 920	1 635	Zalaszentgrót osztatlan közös tulajdon	nem
2710824	Zalaszentgrót	bekötő	Zalaszentgrót - Aranyod	Épület, Építmény	2002	50	56	2052	KG-PVC	160	7,1	142 000	79 520	2 840	1 590	Zalaszentgrót osztatlan közös tulajdon	nem
2710800	Zalaszentgrót	bekötő	Zalaszentgrót - Aranyod	Épület, Építmény	2002	50	56	2052	KG-PVC	160	7,5	150 000	84 000	3 000	1 680	Zalaszentgrót osztatlan közös tulajdon	nem
2710801	Zalaszentgrót	bekötő	Zalaszentgrót - Aranyod	Épület, Építmény	2002	50	56	2052	KG-PVC	160	7,3	146 000	81 760	2 920	1 635	Zalaszentgrót osztatlan közös tulajdon	nem
2710816	Zalaszentgrót	bekötő	Zalaszentgrót - Aranyod	Épület, Építmény	2002	50	56	2052	KG-PVC	160	6,7	134 000	75 040	2 680	1 501	Zalaszentgrót osztatlan közös tulajdon	nem
3582108	Zalaszentgrót	bekötő	Zalaszentgrót - Aranyod	Épület, Építmény	2002	50	56	2052	KG-PVC	160	7,9	158 000	88 480	3 160	1 770	Zalaszentgrót osztatlan közös tulajdon	nem
2710823	Zalaszentgrót	bekötő	Zalaszentgrót - Aranyod	Épület, Építmény	2002	50	56	2052	KG-PVC	160	7,7	154 000	86 240	3 080	1 725	Zalaszentgrót osztatlan közös tulajdon	nem
2710808	Zalaszentgrót	bekötő	Zalaszentgrót - Aranyod	Épület, Építmény	2002	50	56	2052	KG-PVC	160	7,3	146 000	81 760	2 920	1 635	Zalaszentgrót osztatlan közös tulajdon	nem
2710822	Zalaszentgrót	bekötő	Zalaszentgrót - Aranyod	Épület, Építmény	2002	50	56	2052	KG-PVC	160	8	160 000	89 600	3 200	1 792	Zalaszentgrót osztatlan közös tulajdon	nem
2710813	Zalaszentgrót	bekötő	Zalaszentgrót - Aranyod	Épület, Építmény	2002	50	56	2052	KG-PVC	160	7,3	146 000	81 760	2 920	1 635	Zalaszentgrót osztatlan közös tulajdon	nem
2710814	Zalaszentgrót	bekötő	Zalaszentgrót - Aranyod	Épület, Építmény	2002	50	56	2052	KG-PVC	160	7,4	148 000	82 880	2 960	1 658	Zalaszentgrót osztatlan közös tulajdon	nem
2710815	Zalaszentgrót	bekötő	Zalaszentgrót - Aranyod	Épület, Építmény	2002	50	56	2052	KG-PVC	160	6,7	134 000	75 040	2 680	1 501	Zalaszentgrót osztatlan közös tulajdon	nem
2710856	Zalaszentgrót	bekötő	Zalaszentgrót - Aranyod	Épület, Építmény	2002	50	56	2052	KG-PVC	160	6,6	132 000	73 920	2 640	1 478	Zalaszentgrót osztatlan közös tulajdon	nem
2710819	Zalaszentgrót	bekötő	Zalaszentgrót - Aranyod	Épület, Építmény	2002	50	56	2052	KG-PVC	160	6,9	138 000	77 280	2 760	1 546	Zalaszentgrót osztatlan közös tulajdon	nem
3582104	Zalaszentgrót	bekötő	Zalaszentgrót - Aranyod	Épület, Építmény	2002	50	56	2052	KG-PVC	160	8,1	162 000	90 720	3 240	1 814	Zalaszentgrót osztatlan közös tulajdon	nem
2710863	Zalaszentgrót	bekötő	Zalaszentgrót - Aranyod	Épület, Építmény	2002	50	56	2052	KG-PVC	160	8	160 000	89 600	3 200	1 792	Zalaszentgrót osztatlan közös tulajdon	nem
2710858	Zalaszentgrót	bekötő	Zalaszentgrót - Aranyod	Épület, Építmény	2002	50	56	2052	KG-PVC	160	6,6	132 000	73 920	2 640	1 478	Zalaszentgrót osztatlan közös tulajdon	nem
2710864	Zalaszentgrót	bekötő	Zalaszentgrót - Aranyod	Épület, Építmény	2002	50	56	2052	KG-PVC	160	7,9	158 000	88 480	3 160	1 770	Zalaszentgrót osztatlan közös tulajdon	nem
2710862	Zalaszentgrót	bekötő	Zalaszentgrót - Aranyod	Épület, Építmény	2002	50	56	2052	KG-PVC	160	6,8	136 000	76 160	2 720	1 523	Zalaszentgrót osztatlan közös tulajdon	nem
2710852	Zalaszentgrót	bekötő	Zalaszentgrót - Aranyod	Épület, Építmény	2002	50	56	2052	KG-PVC	160	7,8	156 000	87 360	3 120	1 747	Zalaszentgrót osztatlan közös tulajdon	nem
2710853	Zalaszentgrót	bekötő	Zalaszentgrót - Aranyod	Épület, Építmény	2002	50	56	2052	KG-PVC	160	6,8	136 000	76 160	2 720	1 523	Zalaszentgrót osztatlan közös tulajdon	nem
2714844	Zalaszentgrót	bekötő	Zalaszentgrót - Csáford,	Épület, Építmény	2002	50	56	2052	KG-PVC	160	10,8	216 000	120 960	4 320	2 419	Zalaszentgrót osztatlan közös tulajdon	nem
2714845	Zalaszentgrót	bekötő	Zalaszentgrót - Csáford,	Épület, Építmény	2002	50	56	2052	KG-PVC	160	6,8	136 000	76 160	2 720	1 523	Zalaszentgrót osztatlan közös tulajdon	nem
2714843	Zalaszentgrót	bekötő	Zalaszentgrót - Csáford,	Épület, Építmény	2002	50	56	2052	KG-PVC	160	3,8	76 000	42 560	1 520	851	Zalaszentgrót osztatlan közös tulajdon	nem
2714846	Zalaszentgrót	bekötő	Zalaszentgrót - Csáford,	Épület, Építmény	2002	50	56	2052	KG-PVC	160	4,7	94 000	52 640	1 880	1 053	Zalaszentgrót osztatlan közös tulajdon	nem
2714892	Zalaszentgrót	bekötő	Zalaszentgrót - Csáford,	Épület, Építmény	2002	50	56	2052	KG-PVC	160	6,3	126 000	70 560	2 520	1 411	Zalaszentgrót osztatlan közös tulajdon	nem
2714873	Zalaszentgrót	bekötő	Zalaszentgrót - Csáford,	Épület, Építmény	2002	50	56	2052	KG-PVC	160	6,8	136 000	76 160</				

VAGYONLELTÁR- vezeték																	
Zalaszentgrót és térsége																	
Gravitációs, nyomó gerinc és bekötő vezeték - Vonalas víziközműobjektum-csoportok																	
Víziközmű-objektum azonosítása, megnevezése					Állapot jellemzők					Gazdasági jellemzők							
Víziközmű objektum azonosító	Település	Objektum típus	Megnevezés	Szakági bontás	Üzembe helyezés éve	Várható élettartam (év)	Állagmutató (%)	Pótlás várható éve (év)	Anyag	Átmérő	Hossz	Újraelőállítási vagy helyettesítési költség (Ft)	Vagyonérték (Ft.)	ÉCS1 Éves pótlási költség (FT/év)	ÉCS2 Éves elszámolható amortizáció	Tulajdonos	KEHOP beruházás
2714811	Zalaszentgrót	bekötő	Zalaszentgrót - Csáford,	Épület, Építmény	2002	50	56	2052	KG-PVC	160	5,9	118 000	66 080	2 360	1 322	Zalaszentgrót osztatlan közös tulajdon	nem
2714866	Zalaszentgrót	bekötő	Zalaszentgrót - Csáford,	Épület, Építmény	2002	50	56	2052	KG-PVC	160	7,2	144 000	80 640	2 880	1 613	Zalaszentgrót osztatlan közös tulajdon	nem
2714816	Zalaszentgrót	bekötő	Zalaszentgrót - Csáford,	Épület, Építmény	2002	50	56	2052	KG-PVC	160	5,5	110 000	61 600	2 200	1 232	Zalaszentgrót osztatlan közös tulajdon	nem
2714867	Zalaszentgrót	bekötő	Zalaszentgrót - Csáford,	Épület, Építmény	2002	50	56	2052	KG-PVC	160	6,8	136 000	76 160	2 720	1 523	Zalaszentgrót osztatlan közös tulajdon	nem
2714890	Zalaszentgrót	bekötő	Zalaszentgrót - Csáford,	Épület, Építmény	2002	50	56	2052	KG-PVC	160	5,9	118 000	66 080	2 360	1 322	Zalaszentgrót osztatlan közös tulajdon	nem
2714804	Zalaszentgrót	bekötő	Zalaszentgrót - Csáford,	Épület, Építmény	2002	50	56	2052	KG-PVC	160	4,1	82 000	45 920	1 640	918	Zalaszentgrót osztatlan közös tulajdon	nem
2714871	Zalaszentgrót	bekötő	Zalaszentgrót - Csáford,	Épület, Építmény	2002	50	56	2052	KG-PVC	160	2,2	44 000	24 640	880	493	Zalaszentgrót osztatlan közös tulajdon	nem
2714870	Zalaszentgrót	bekötő	Zalaszentgrót - Csáford,	Épület, Építmény	2002	50	56	2052	KG-PVC	160	1,8	36 000	20 160	720	403	Zalaszentgrót osztatlan közös tulajdon	nem
2714488	Zalaszentgrót	bekötő	Zalaszentgrót - Csáford,	Épület, Építmény	2002	50	56	2052	KG-PVC	160	6,3	126 000	70 560	2 520	1 411	Zalaszentgrót osztatlan közös tulajdon	nem
2714807	Zalaszentgrót	bekötő	Zalaszentgrót - Csáford,	Épület, Építmény	2002	50	56	2052	KG-PVC	160	4,8	96 000	53 760	1 920	1 075	Zalaszentgrót osztatlan közös tulajdon	nem
2714812	Zalaszentgrót	bekötő	Zalaszentgrót - Csáford,	Épület, Építmény	2002	50	56	2052	KG-PVC	160	1	20 000	11 200	400	224	Zalaszentgrót osztatlan közös tulajdon	nem
2714865	Zalaszentgrót	bekötő	Zalaszentgrót - Csáford,	Épület, Építmény	2002	50	56	2052	KG-PVC	160	8,2	164 000	91 840	3 280	1 837	Zalaszentgrót osztatlan közös tulajdon	nem
2714808	Zalaszentgrót	bekötő	Zalaszentgrót - Csáford,	Épület, Építmény	2002	50	56	2052	KG-PVC	160	5,3	106 000	59 360	2 120	1 187	Zalaszentgrót osztatlan közös tulajdon	nem
2714805	Zalaszentgrót	bekötő	Zalaszentgrót - Csáford,	Épület, Építmény	2002	50	56	2052	KG-PVC	160	0,9	18 000	10 080	360	202	Zalaszentgrót osztatlan közös tulajdon	nem
2714872	Zalaszentgrót	bekötő	Zalaszentgrót - Csáford,	Épület, Építmény	2002	50	56	2052	KG-PVC	160	7,6	152 000	85 120	3 040	1 702	Zalaszentgrót osztatlan közös tulajdon	nem
2714889	Zalaszentgrót	bekötő	Zalaszentgrót - Csáford,	Épület, Építmény	2002	50	56	2052	KG-PVC	160	5,9	118 000	66 080	2 360	1 322	Zalaszentgrót osztatlan közös tulajdon	nem
2714806	Zalaszentgrót	bekötő	Zalaszentgrót - Csáford,	Épület, Építmény	2002	50	56	2052	KG-PVC	160	5,8	116 000	64 960	2 320	1 299	Zalaszentgrót osztatlan közös tulajdon	nem
2714814	Zalaszentgrót	bekötő	Zalaszentgrót - Csáford,	Épület, Építmény	2002	50	56	2052	KG-PVC	160	0,8	16 000	8 960	320	179	Zalaszentgrót osztatlan közös tulajdon	nem
2714813	Zalaszentgrót	bekötő	Zalaszentgrót - Csáford,	Épület, Építmény	2002	50	56	2052	KG-PVC	160	0,4	8 000	4 480	160	90	Zalaszentgrót osztatlan közös tulajdon	nem
2714869	Zalaszentgrót	bekötő	Zalaszentgrót - Csáford,	Épület, Építmény	2002	50	56	2052	KG-PVC	160	10,1	202 000	113 120	4 040	2 262	Zalaszentgrót osztatlan közös tulajdon	nem
2714815	Zalaszentgrót	bekötő	Zalaszentgrót - Csáford,	Épület, Építmény	2002	50	56	2052	KG-PVC	160	7,5	150 000	84 000	3 000	1 680	Zalaszentgrót osztatlan közös tulajdon	nem
2714490	Zalaszentgrót	bekötő	Zalaszentgrót - Csáford,	Épület, Építmény	2002	50	56	2052	KG-PVC	160	7,2	144 000	80 640	2 880	1 613	Zalaszentgrót osztatlan közös tulajdon	nem
2714809	Zalaszentgrót	bekötő	Zalaszentgrót - Csáford,	Épület, Építmény	2002	50	56	2052	KG-PVC	160	7,7	154 000	86 240	3 080	1 725	Zalaszentgrót osztatlan közös tulajdon	nem
2714864	Zalaszentgrót	bekötő	Zalaszentgrót - Csáford,	Épület, Építmény	2002	50	56	2052	KG-PVC	160	2,1	42 000	23 520	840	470	Zalaszentgrót osztatlan közös tulajdon	nem
2714750	Zalaszentgrót	bekötő	Zalaszentgrót - Csáford,	Épület, Építmény	2002	50	56	2052	KG-PVC	160	5,8	116 000	64 960	2 320	1 299	Zalaszentgrót osztatlan közös tulajdon	nem
2714862	Zalaszentgrót	bekötő	Zalaszentgrót - Csáford,	Épület, Építmény	2002	50	56	2052	KG-PVC	160	4,5	90 000	50 400	1 800	1 008	Zalaszentgrót osztatlan közös tulajdon	nem
2714883	Zalaszentgrót	bekötő	Zalaszentgrót - Csáford,	Épület, Építmény	2002	50	56	2052	KG-PVC	160	5,3	106 000	59 360	2 120	1 187	Zalaszentgrót osztatlan közös tulajdon	nem
2714747	Zalaszentgrót	bekötő	Zalaszentgrót - Csáford,	Épület, Építmény	2002	50	56	2052	KG-PVC	160	7,5	150 000	84 000	3 000	1 680	Zalaszentgrót osztatlan közös tulajdon	nem
2714863	Zalaszentgrót	bekötő	Zalaszentgrót - Csáford,	Épület, Építmény	2002	50	56	2052	KG-PVC	160	4,9	98 000	54 880	1 960	1 098	Zalaszentgrót osztatlan közös tulajdon	nem
2714749	Zalaszentgrót	bekötő	Zalaszentgrót - Csáford,	Épület, Építmény	2002	50	56	2052	KG-PVC	160	6,1	122 000	68 320	2 440	1 366	Zalaszentgrót osztatlan közös tulajdon	nem
2714868	Zalaszentgrót	bekötő	Zalaszentgrót - Csáford,	Épület, Építmény	2002	50	56	2052	KG-PVC	160	12,6	252 000	141 120	5 040	2 822	Zalaszentgrót osztatlan közös tulajdon	nem
2714831	Zalaszentgrót	bekötő	Zalaszentgrót - Csáford,	Épület, Építmény	2002	50	56	2052	KG-PVC	160	3,8	76 000	42 560	1 520	851	Zalaszentgrót osztatlan közös tulajdon	nem
2714861	Zalaszentgrót	bekötő	Zalaszentgrót - Csáford,	Épület, Építmény	2002	50	56	2052	KG-PVC	160	7,7	154 000	86 240	3 080	1 725	Zalaszentgrót osztatlan közös tulajdon	nem
2714855	Zalaszentgrót	bekötő	Zalaszentgrót - Csáford,	Épület, Építmény	2002	50	56	2052	KG-PVC	160	2,7	54 000	30 240	1 080	605	Zalaszentgrót osztatlan közös tulajdon	nem
2714748	Zalaszentgrót	bekötő	Zalaszentgrót - Csáford,	Épület, Építmény	2002	50	56	2052	KG-PVC	160	5,8	116 000	64 960	2 320	1 299	Zalaszentgrót osztatlan közös tulajdon	nem
2714828	Zalaszentgrót	bekötő	Zalaszentgrót - Csáford,	Épület, Építmény	2002	50	56	2052	KG-PVC	160	15,1	302 000	169 120	6 040	3 382	Zalaszentgrót osztatlan közös tulajdon	nem
2714753	Zalaszentgrót	bekötő	Zalaszentgrót - Csáford,	Épület, Építmény	2002	50	56	2052	KG-PVC	160	1,8	36 000	20 160	720	403	Zalaszentgrót osztatlan közös tulajdon	nem
2714752	Zalaszentgrót	bekötő	Zalaszentgrót - Csáford,	Épület, Építmény	2002	50	56	2052	KG-PVC	160	4,8	96 000	53 760	1 920	1 075	Zalaszentgrót osztatlan közös tulajdon	nem
2714838	Zalaszentgrót	bekötő	Zalaszentgrót - Csáford,	Épület, Építmény	2002	50	56	2052	KG-PVC	160	2,7	54 000	30 240	1 080	605	Zalaszentgrót osztatlan közös tulajdon	nem
2714837	Zalaszentgrót	bekötő	Zalaszentgrót - Csáford,	Épület, Építmény	2002	50	56	2052	KG-PVC	160	3,4	68 000	38 080	1 360	762	Zalaszentgrót osztatlan közös tulajdon	nem
2714746	Zalaszentgrót	bekötő	Zalaszentgrót - Csáford,	Épület, Építmény	2002	50	56	2052	KG-PVC	160	1,9	38 000	21 280	760	426	Zalaszentgrót osztatlan közös tulajdon	nem
2714839	Zalaszentgrót	bekötő	Zalaszentgrót - Csáford,	Épület, Építmény	2002	50	56	2052	KG-PVC	160	2,5	50 000	28 000	1 000	560	Zalaszentgrót osztatlan közös tulajdon	nem
2714824	Zalaszentgrót	bekötő	Zalaszentgrót - Csáford,	Épület, Építmény	2002	50	56	2052	KG-PVC	160	5,2	104 000	58 240	2 080	1 165	Zalaszentgrót osztatlan közös tulajdon	nem
2714835	Zalaszentgrót	bekötő	Zalaszentgrót - Csáford,	Épület, Építmény	2002	50	56	2052	KG-PVC	160	9	180 000	100 800	3 600	2 016	Zalaszentgrót osztatlan közös tulajdon	nem
2714842	Zalaszentgrót	bekötő	Zalaszentgrót - Csáford,	Épület, Építmény	2002	50	56	2052	KG-PVC	160	8,8	176 000	98 560	3 520	1 971	Zalaszentgrót osztatlan közös tulajdon	nem
2714833	Zalaszentgrót	bekötő	Zalaszentgrót - Csáford,	Épület, Építmény	2002	50	56	2052	KG-PVC	160	7,4	148 000	82 880	2 960	1 658	Zalaszentgrót osztatlan közös tulajdon	nem
2714888	Zalaszentgrót	bekötő	Zalaszentgrót - Csáford,	Épület, Építmény	2002												

VAGYONLELTÁR- vezetékek																	
Zalaszentgrót és térsége																	
Gravitációs, nyomó gerinc és bekötő vezetékek - Vonalas víziközműobjektum-csoportok																	
Víziközmű-objektum azonosítása, megnevezése					Állapot jellemzők					Gazdasági jellemzők							
Víziközmű objektum azonosító	Település	Objektum típus	Megnevezés	Szakági bontás	Üzembe helyezés éve	Várható élettartam (év)	Állagmutató (%)	Pótlás várható éve (év)	Anyag	Átmérő	Hossz	Újraelőállítási vagy helyettesítési költség (Ft)	Vagyonérték (Ft.)	ÉCS1 Éves pótlási költség (FT/év)	ÉCS2 Éves elszámolható amortizáció	Tulajdonos	KEHOP beruházás
2714790	Zalaszentgrót	bekötő	Zalaszentgrót - Csáford,	Épület, Építmény	2002	50	56	2052	KG-PVC	160	4	80 000	44 800	1 600	896	Zalaszentgrót osztatlan közös tulajdon	nem
2714787	Zalaszentgrót	bekötő	Zalaszentgrót - Csáford,	Épület, Építmény	2002	50	56	2052	KG-PVC	160	4,7	94 000	52 640	1 880	1 053	Zalaszentgrót osztatlan közös tulajdon	nem
2714789	Zalaszentgrót	bekötő	Zalaszentgrót - Csáford,	Épület, Építmény	2002	50	56	2052	KG-PVC	160	4,7	94 000	52 640	1 880	1 053	Zalaszentgrót osztatlan közös tulajdon	nem
2714782	Zalaszentgrót	bekötő	Zalaszentgrót - Csáford,	Épület, Építmény	2002	50	56	2052	KG-PVC	160	4,7	94 000	52 640	1 880	1 053	Zalaszentgrót osztatlan közös tulajdon	nem
2714788	Zalaszentgrót	bekötő	Zalaszentgrót - Csáford,	Épület, Építmény	2002	50	56	2052	KG-PVC	160	4,4	88 000	49 280	1 760	986	Zalaszentgrót osztatlan közös tulajdon	nem
2714785	Zalaszentgrót	bekötő	Zalaszentgrót - Csáford,	Épület, Építmény	2002	50	56	2052	KG-PVC	160	4,5	90 000	50 400	1 800	1 008	Zalaszentgrót osztatlan közös tulajdon	nem
2714783	Zalaszentgrót	bekötő	Zalaszentgrót - Csáford,	Épület, Építmény	2002	50	56	2052	KG-PVC	160	4,4	88 000	49 280	1 760	986	Zalaszentgrót osztatlan közös tulajdon	nem
2714784	Zalaszentgrót	bekötő	Zalaszentgrót - Csáford,	Épület, Építmény	2002	50	56	2052	KG-PVC	160	4,6	92 000	51 520	1 840	1 030	Zalaszentgrót osztatlan közös tulajdon	nem
2714803	Zalaszentgrót	bekötő	Zalaszentgrót - Csáford,	Épület, Építmény	2002	50	56	2052	KG-PVC	160	4,5	90 000	50 400	1 800	1 008	Zalaszentgrót osztatlan közös tulajdon	nem
2714801	Zalaszentgrót	bekötő	Zalaszentgrót - Csáford,	Épület, Építmény	2002	50	56	2052	KG-PVC	160	4,7	94 000	52 640	1 880	1 053	Zalaszentgrót osztatlan közös tulajdon	nem
2714791	Zalaszentgrót	bekötő	Zalaszentgrót - Csáford,	Épület, Építmény	2002	50	56	2052	KG-PVC	160	5,3	106 000	59 360	2 120	1 187	Zalaszentgrót osztatlan közös tulajdon	nem
2714802	Zalaszentgrót	bekötő	Zalaszentgrót - Csáford,	Épület, Építmény	2002	50	56	2052	KG-PVC	160	4,7	94 000	52 640	1 880	1 053	Zalaszentgrót osztatlan közös tulajdon	nem
2714800	Zalaszentgrót	bekötő	Zalaszentgrót - Csáford,	Épület, Építmény	2002	50	56	2052	KG-PVC	160	4,6	92 000	51 520	1 840	1 030	Zalaszentgrót osztatlan közös tulajdon	nem
2714798	Zalaszentgrót	bekötő	Zalaszentgrót - Csáford,	Épület, Építmény	2002	50	56	2052	KG-PVC	160	7,8	156 000	87 360	3 120	1 747	Zalaszentgrót osztatlan közös tulajdon	nem
2714793	Zalaszentgrót	bekötő	Zalaszentgrót - Csáford,	Épület, Építmény	2002	50	56	2052	KG-PVC	160	4,4	88 000	49 280	1 760	986	Zalaszentgrót osztatlan közös tulajdon	nem
2714792	Zalaszentgrót	bekötő	Zalaszentgrót - Csáford,	Épület, Építmény	2002	50	56	2052	KG-PVC	160	5,3	106 000	59 360	2 120	1 187	Zalaszentgrót osztatlan közös tulajdon	nem
2714794	Zalaszentgrót	bekötő	Zalaszentgrót - Csáford,	Épület, Építmény	2002	50	56	2052	KG-PVC	160	5,2	104 000	58 240	2 080	1 165	Zalaszentgrót osztatlan közös tulajdon	nem
2714797	Zalaszentgrót	bekötő	Zalaszentgrót - Csáford,	Épület, Építmény	2002	50	56	2052	KG-PVC	160	4,4	88 000	49 280	1 760	986	Zalaszentgrót osztatlan közös tulajdon	nem
2714796	Zalaszentgrót	bekötő	Zalaszentgrót - Csáford,	Épület, Építmény	2002	50	56	2052	KG-PVC	160	4,7	94 000	52 640	1 880	1 053	Zalaszentgrót osztatlan közös tulajdon	nem
2714795	Zalaszentgrót	bekötő	Zalaszentgrót - Csáford,	Épület, Építmény	2002	50	56	2052	KG-PVC	160	4,7	94 000	52 640	1 880	1 053	Zalaszentgrót osztatlan közös tulajdon	nem
2714786	Zalaszentgrót	bekötő	Zalaszentgrót - Csáford,	Épület, Építmény	2002	50	56	2052	KG-PVC	160	4,7	94 000	52 640	1 880	1 053	Zalaszentgrót osztatlan közös tulajdon	nem
2714877	Zalaszentgrót	bekötő	Zalaszentgrót - Csáford,	Épület, Építmény	2002	50	56	2052	KG-PVC	160	2,9	58 000	32 480	1 160	650	Zalaszentgrót osztatlan közös tulajdon	nem
2714875	Zalaszentgrót	bekötő	Zalaszentgrót - Csáford,	Épület, Építmény	2002	50	56	2052	KG-PVC	160	4,3	86 000	48 160	1 720	963	Zalaszentgrót osztatlan közös tulajdon	nem
2714858	Zalaszentgrót	bekötő	Zalaszentgrót - Csáford,	Épület, Építmény	2002	50	56	2052	KG-PVC	160	2,9	58 000	32 480	1 160	650	Zalaszentgrót osztatlan közös tulajdon	nem
2714886	Zalaszentgrót	bekötő	Zalaszentgrót - Csáford,	Épület, Építmény	2002	50	56	2052	KG-PVC	160	5,2	104 000	58 240	2 080	1 165	Zalaszentgrót osztatlan közös tulajdon	nem
2714849	Zalaszentgrót	bekötő	Zalaszentgrót - Csáford,	Épület, Építmény	2002	50	56	2052	KG-PVC	160	3,4	68 000	38 080	1 360	762	Zalaszentgrót osztatlan közös tulajdon	nem
2714853	Zalaszentgrót	bekötő	Zalaszentgrót - Csáford,	Épület, Építmény	2002	50	56	2052	KG-PVC	160	4,3	86 000	48 160	1 720	963	Zalaszentgrót osztatlan közös tulajdon	nem
2714851	Zalaszentgrót	bekötő	Zalaszentgrót - Csáford,	Épület, Építmény	2002	50	56	2052	KG-PVC	160	4,4	88 000	49 280	1 760	986	Zalaszentgrót osztatlan közös tulajdon	nem
2714856	Zalaszentgrót	bekötő	Zalaszentgrót - Csáford,	Épület, Építmény	2002	50	56	2052	KG-PVC	160	3,1	62 000	34 720	1 240	694	Zalaszentgrót osztatlan közös tulajdon	nem
2714854	Zalaszentgrót	bekötő	Zalaszentgrót - Csáford,	Épület, Építmény	2002	50	56	2052	KG-PVC	160	4,8	96 000	53 760	1 920	1 075	Zalaszentgrót osztatlan közös tulajdon	nem
2714489	Zalaszentgrót	bekötő	Zalaszentgrót - Csáford,	Épület, Építmény	2002	50	56	2052	KG-PVC	160	5,4	108 000	60 480	2 160	1 210	Zalaszentgrót osztatlan közös tulajdon	nem
2714850	Zalaszentgrót	bekötő	Zalaszentgrót - Csáford,	Épület, Építmény	2002	50	56	2052	KG-PVC	160	1,3	26 000	14 560	520	291	Zalaszentgrót osztatlan közös tulajdon	nem
2714852	Zalaszentgrót	bekötő	Zalaszentgrót - Csáford,	Épület, Építmény	2002	50	56	2052	KG-PVC	160	1	20 000	11 200	400	224	Zalaszentgrót osztatlan közös tulajdon	nem
2714848	Zalaszentgrót	bekötő	Zalaszentgrót - Csáford,	Épület, Építmény	2002	50	56	2052	KG-PVC	160	3,4	68 000	38 080	1 360	762	Zalaszentgrót osztatlan közös tulajdon	nem
2714857	Zalaszentgrót	bekötő	Zalaszentgrót - Csáford,	Épület, Építmény	2002	50	56	2052	KG-PVC	160	6,4	128 000	71 680	2 560	1 434	Zalaszentgrót osztatlan közös tulajdon	nem
2714880	Zalaszentgrót	bekötő	Zalaszentgrót - Csáford,	Épület, Építmény	2002	50	56	2052	KG-PVC	160	3,6	72 000	40 320	1 440	806	Zalaszentgrót osztatlan közös tulajdon	nem
2714881	Zalaszentgrót	bekötő	Zalaszentgrót - Csáford,	Épület, Építmény	2002	50	56	2052	KG-PVC	160	3,3	66 000	36 960	1 320	739	Zalaszentgrót osztatlan közös tulajdon	nem
3931209	Zalaszentgrót	bekötő	Zalaszentgrót - Csáford,	Épület, Építmény	2002	50	56	2052	KG-PVC	160	2,8	56 000	31 360	1 120	627	Zalaszentgrót osztatlan közös tulajdon	nem
2714885	Zalaszentgrót	bekötő	Zalaszentgrót - Csáford,	Épület, Építmény	2002	50	56	2052	KG-PVC	160	2,1	42 000	23 520	840	470	Zalaszentgrót osztatlan közös tulajdon	nem
2714884	Zalaszentgrót	bekötő	Zalaszentgrót - Csáford,	Épület, Építmény	2002	50	56	2052	KG-PVC	160	5,2	104 000	58 240	2 080	1 165	Zalaszentgrót osztatlan közös tulajdon	nem
2714847	Zalaszentgrót	bekötő	Zalaszentgrót - Csáford,	Épület, Építmény	2002	50	56	2052	KG-PVC	160	2,8	56 000	31 360	1 120	627	Zalaszentgrót osztatlan közös tulajdon	nem
2714777	Zalaszentgrót	bekötő	Zalaszentgrót - Csáford,	Épület, Építmény	2002	50	56	2052	KG-PVC	160	2,5	50 000	28 000	1 000	560	Zalaszentgrót osztatlan közös tulajdon	nem
2714779	Zalaszentgrót	bekötő	Zalaszentgrót - Csáford,	Épület, Építmény	2002	50	56	2052	KG-PVC	160	5,7	114 000	63 840	2 280	1 277	Zalaszentgrót osztatlan közös tulajdon	nem
2714769	Zalaszentgrót	bekötő	Zalaszentgrót - Csáford,	Épület, Építmény	2002	50	56	2052	KG-PVC	160	7,1	142 000	79 520	2 840	1 590	Zalaszentgrót osztatlan közös tulajdon	nem
2714768	Zalaszentgrót	bekötő	Zalaszentgrót - Csáford,	Épület, Építmény	2002	50	56	2052	KG-PVC	160	6,1	122 000	68 320	2 440	1 366	Zalaszentgrót osztatlan közös tulajdon	nem
2714781	Zalaszentgrót	bekötő	Zalaszentgrót - Csáford,	Épület, Építmény	2002	50	56	2052	KG-PVC	160	17,9	358 000	200 480	7 160	4 010	Zalaszentgrót osztatlan közös tulajdon	nem
2714759	Zalaszentgrót	bekötő	Zalaszentgrót - Csáford,	Épület, Építmény	2002	50	56	2052	KG-PVC	160	7	140 000	78 400	2 800	1 568	Zalaszentgrót osztatlan közös tulajdon	nem
2714773	Zalaszentgrót	bekötő	Zalaszentgrót - Csáford,	Épület, Építmény	2002	50	56	2052	KG-PVC	160	7,2	144 000	80 640	2 880	1 613	Zalaszent	

VAGYONLELTÁR- vezetékek																	
Zalaszentgrót és térsége																	
Gravitációs, nyomó gerinc és bekötő vezetékek - Vonalas víziközműobjektum-csoportok																	
Víziközmű-objektum azonosítása, megnevezése					Állapot jellemzők							Gazdasági jellemzők					
Víziközmű objektum azonosító	Település	Objektum típus	Megnevezés	Szakági bontás	Üzembe helyezés éve	Várható élettartam (év)	Állagmutató (%)	Pótlás várható éve (év)	Anyag	Átmérő	Hossz	Újraelőállítási vagy helyettesítési költség (Ft)	Vagyonérték (Ft.)	ÉCS1 Éves pótlási költség (FT/év)	ÉCS2 Éves elszámolható amortizáció	Tulajdonos	KEHOP beruházás
2714765	Zalaszentgrót	bekötő	Zalaszentgrót - Csáford,	Épület, Építmény	2002	50	56	2052	KG-PVC	160	15,4	308 000	172 480	6 160	3 450	Zalaszentgrót osztatlan közös tulajdon	nem
2714767	Zalaszentgrót	bekötő	Zalaszentgrót - Csáford,	Épület, Építmény	2002	50	56	2052	KG-PVC	160	18,7	374 000	209 440	7 480	4 189	Zalaszentgrót osztatlan közös tulajdon	nem
3931208	Zalaszentgrót	bekötő	Zalaszentgrót - Csáford,	Épület, Építmény	2002	50	56	2052	KG-PVC	160	1	20 000	11 200	400	224	Zalaszentgrót osztatlan közös tulajdon	nem
2714826	Zalaszentgrót	bekötő	Zalaszentgrót - Csáford,	Épület, Építmény	2002	50	56	2052	KG-PVC	160	14,5	290 000	162 400	5 800	3 248	Zalaszentgrót osztatlan közös tulajdon	nem
2714836	Zalaszentgrót	bekötő	Zalaszentgrót - Csáford,	Épület, Építmény	2002	50	56	2052	KG-PVC	160	8,3	166 000	92 960	3 320	1 859	Zalaszentgrót osztatlan közös tulajdon	nem
2714822	Zalaszentgrót	bekötő	Zalaszentgrót - Csáford,	Épület, Építmény	2002	50	56	2052	KG-PVC	160	5,1	102 000	57 120	2 040	1 142	Zalaszentgrót osztatlan közös tulajdon	nem
2714827	Zalaszentgrót	bekötő	Zalaszentgrót - Csáford,	Épület, Építmény	2002	50	56	2052	KG-PVC	160	5,7	114 000	63 840	2 280	1 277	Zalaszentgrót osztatlan közös tulajdon	nem
2714818	Zalaszentgrót	bekötő	Zalaszentgrót - Csáford,	Épület, Építmény	2002	50	56	2052	KG-PVC	160	7,4	148 000	82 880	2 960	1 658	Zalaszentgrót osztatlan közös tulajdon	nem
2714823	Zalaszentgrót	bekötő	Zalaszentgrót - Csáford,	Épület, Építmény	2002	50	56	2052	KG-PVC	160	4,3	86 000	48 160	1 720	963	Zalaszentgrót osztatlan közös tulajdon	nem
2714819	Zalaszentgrót	bekötő	Zalaszentgrót - Csáford,	Épület, Építmény	2002	50	56	2052	KG-PVC	160	3,9	78 000	43 680	1 560	874	Zalaszentgrót osztatlan közös tulajdon	nem
2714821	Zalaszentgrót	bekötő	Zalaszentgrót - Csáford,	Épület, Építmény	2002	50	56	2052	KG-PVC	160	6,8	136 000	76 160	2 720	1 523	Zalaszentgrót osztatlan közös tulajdon	nem
2714820	Zalaszentgrót	bekötő	Zalaszentgrót - Csáford,	Épület, Építmény	2002	50	56	2052	KG-PVC	160	6,8	136 000	76 160	2 720	1 523	Zalaszentgrót osztatlan közös tulajdon	nem
2714491	Zalaszentgrót	bekötő	Zalaszentgrót - Csáford,	Épület, Építmény	2002	50	56	2052	KG-PVC	160	4,2	84 000	47 040	1 680	941	Zalaszentgrót osztatlan közös tulajdon	nem
2714741	Zalaszentgrót	bekötő	Zalaszentgrót - Csáford,	Épület, Építmény	2002	50	56	2052	KG-PVC	160	1,6	32 000	17 920	640	358	Zalaszentgrót osztatlan közös tulajdon	nem
2714799	Zalaszentgrót	bekötő	Zalaszentgrót - Csáford,	Épület, Építmény	2002	50	56	2052	KG-PVC	160	2,9	58 000	32 480	1 160	650	Zalaszentgrót osztatlan közös tulajdon	nem
2714740	Zalaszentgrót	bekötő	Zalaszentgrót - Csáford,	Épület, Építmény	2002	50	56	2052	KG-PVC	160	3,9	78 000	43 680	1 560	874	Zalaszentgrót osztatlan közös tulajdon	nem
2714744	Zalaszentgrót	bekötő	Zalaszentgrót - Csáford,	Épület, Építmény	2002	50	56	2052	KG-PVC	160	4,1	82 000	45 920	1 640	918	Zalaszentgrót osztatlan közös tulajdon	nem
2714742	Zalaszentgrót	bekötő	Zalaszentgrót - Csáford,	Épület, Építmény	2002	50	56	2052	KG-PVC	160	0,7	14 000	7 840	280	157	Zalaszentgrót osztatlan közös tulajdon	nem
2714745	Zalaszentgrót	bekötő	Zalaszentgrót - Csáford,	Épület, Építmény	2002	50	56	2052	KG-PVC	160	3,5	70 000	39 200	1 400	784	Zalaszentgrót osztatlan közös tulajdon	nem
2714743	Zalaszentgrót	bekötő	Zalaszentgrót - Csáford,	Épület, Építmény	2002	50	56	2052	KG-PVC	160	3,4	68 000	38 080	1 360	762	Zalaszentgrót osztatlan közös tulajdon	nem
2714739	Zalaszentgrót	bekötő	Zalaszentgrót - Csáford,	Épület, Építmény	2002	50	56	2052	KG-PVC	160	4,2	84 000	47 040	1 680	941	Zalaszentgrót osztatlan közös tulajdon	nem
2710559	Zalaszentgrót	bekötő	Zalaszentgrót - Tüskesz,	Épület, Építmény	2002	50	56	2052	KG-PVC	160	2,7	54 000	30 240	1 080	605	Zalaszentgrót osztatlan közös tulajdon	nem
2710553	Zalaszentgrót	bekötő	Zalaszentgrót - Tüskesz,	Épület, Építmény	2002	50	56	2052	KG-PVC	160	6,4	128 000	71 680	2 560	1 434	Zalaszentgrót osztatlan közös tulajdon	nem
2710551	Zalaszentgrót	bekötő	Zalaszentgrót - Tüskesz,	Épület, Építmény	2002	50	56	2052	KG-PVC	160	8,6	172 000	96 320	3 440	1 926	Zalaszentgrót osztatlan közös tulajdon	nem
2710549	Zalaszentgrót	bekötő	Zalaszentgrót - Tüskesz,	Épület, Építmény	2002	50	56	2052	KG-PVC	160	5,3	106 000	59 360	2 120	1 187	Zalaszentgrót osztatlan közös tulajdon	nem
2710550	Zalaszentgrót	bekötő	Zalaszentgrót - Tüskesz,	Épület, Építmény	2002	50	56	2052	KG-PVC	160	9,9	198 000	110 880	3 960	2 218	Zalaszentgrót osztatlan közös tulajdon	nem
2714026	Zalaszentgrót	bekötő	Zalaszentgrót - Tüskesz,	Épület, Építmény	2002	50	56	2052	KG-PVC	160	3	60 000	33 600	1 200	672	Zalaszentgrót osztatlan közös tulajdon	nem
2714025	Zalaszentgrót	bekötő	Zalaszentgrót - Tüskesz,	Épület, Építmény	2002	50	56	2052	KG-PVC	160	3,5	70 000	39 200	1 400	784	Zalaszentgrót osztatlan közös tulajdon	nem
2710547	Zalaszentgrót	bekötő	Zalaszentgrót - Tüskesz,	Épület, Építmény	2002	50	56	2052	KG-PVC	160	10,6	212 000	118 720	4 240	2 374	Zalaszentgrót osztatlan közös tulajdon	nem
2710548	Zalaszentgrót	bekötő	Zalaszentgrót - Tüskesz,	Épület, Építmény	2002	50	56	2052	KG-PVC	160	5,1	102 000	57 120	2 040	1 142	Zalaszentgrót osztatlan közös tulajdon	nem
2710545	Zalaszentgrót	bekötő	Zalaszentgrót - Tüskesz,	Épület, Építmény	2002	50	56	2052	KG-PVC	160	4,9	98 000	54 880	1 960	1 098	Zalaszentgrót osztatlan közös tulajdon	nem
2710552	Zalaszentgrót	bekötő	Zalaszentgrót - Tüskesz,	Épület, Építmény	2002	50	56	2052	KG-PVC	160	12,4	248 000	138 880	4 960	2 778	Zalaszentgrót osztatlan közös tulajdon	nem
2710587	Zalaszentgrót	bekötő	Zalaszentgrót - Tüskesz,	Épület, Építmény	2002	50	56	2052	KG-PVC	160	3,9	78 000	43 680	1 560	874	Zalaszentgrót osztatlan közös tulajdon	nem
2710595	Zalaszentgrót	bekötő	Zalaszentgrót - Tüskesz,	Épület, Építmény	2002	50	56	2052	KG-PVC	160	5,8	116 000	64 960	2 320	1 299	Zalaszentgrót osztatlan közös tulajdon	nem
2710615	Zalaszentgrót	bekötő	Zalaszentgrót - Tüskesz,	Épület, Építmény	2002	50	56	2052	KG-PVC	160	3,8	76 000	42 560	1 520	851	Zalaszentgrót osztatlan közös tulajdon	nem
2710592	Zalaszentgrót	bekötő	Zalaszentgrót - Tüskesz,	Épület, Építmény	2002	50	56	2052	KG-PVC	160	6,1	122 000	68 320	2 440	1 366	Zalaszentgrót osztatlan közös tulajdon	nem
2710589	Zalaszentgrót	bekötő	Zalaszentgrót - Tüskesz,	Épület, Építmény	2002	50	56	2052	KG-PVC	160	9,6	192 000	107 520	3 840	2 150	Zalaszentgrót osztatlan közös tulajdon	nem
2710594	Zalaszentgrót	bekötő	Zalaszentgrót - Tüskesz,	Épület, Építmény	2002	50	56	2052	KG-PVC	160	4,9	98 000	54 880	1 960	1 098	Zalaszentgrót osztatlan közös tulajdon	nem
2710593	Zalaszentgrót	bekötő	Zalaszentgrót - Tüskesz,	Épület, Építmény	2002	50	56	2052	KG-PVC	160	9,8	196 000	109 760	3 920	2 195	Zalaszentgrót osztatlan közös tulajdon	nem
2710596	Zalaszentgrót	bekötő	Zalaszentgrót - Tüskesz,	Épület, Építmény	2002	50	56	2052	KG-PVC	160	4,8	96 000	53 760	1 920	1 075	Zalaszentgrót osztatlan közös tulajdon	nem
2710599	Zalaszentgrót	bekötő	Zalaszentgrót - Tüskesz,	Épület, Építmény	2002	50	56	2052	KG-PVC	160	9,5	190 000	106 400	3 800	2 128	Zalaszentgrót osztatlan közös tulajdon	nem
2710600	Zalaszentgrót	bekötő	Zalaszentgrót - Tüskesz,	Épület, Építmény	2002	50	56	2052	KG-PVC	160	4,3	86 000	48 160	1 720	963	Zalaszentgrót osztatlan közös tulajdon	nem
2710598	Zalaszentgrót	bekötő	Zalaszentgrót - Tüskesz,	Épület, Építmény	2002	50	56	2052	KG-PVC	160	10,5	210 000	117 600	4 200	2 352	Zalaszentgrót osztatlan közös tulajdon	nem
2710597	Zalaszentgrót	bekötő	Zalaszentgrót - Tüskesz,	Épület, Építmény	2002	50	56	2052	KG-PVC	160	9,7	194 000	108 640	3 880	2 173	Zalaszentgrót osztatlan közös tulajdon	nem
2714019	Zalaszentgrót	bekötő	Zalaszentgrót - Tüskesz,	Épület, Építmény	2002	50	56	2052	KG-PVC	160	4,1	82 000	45 920	1 640	918	Zalaszentgrót osztatlan közös tulajdon	nem
2714020	Zalaszentgrót	bekötő	Zalaszentgrót - Tüskesz,	Épület, Építmény	2002	50	56	2052	KG-PVC	160	8,7	174 000	97 440	3 480	1 949	Zalaszentgrót osztatlan közös tulajdon	nem
2710601	Zalaszentgrót	bekötő	Zalaszentgrót - Tüskesz,	Épület, Építmény	2002	50	56	2052	KG-PVC	160	5,6	112 000	62 720	2 240	1 254	Zalaszentgrót osztatlan közös tulajdon	nem
2710602	Zalaszentgrót	bekötő	Zalaszentgrót - Tüskesz,	Épület, Építmény	2002	50	56	2052	KG-PVC	160	10,9	218 000	122 080	4 360	2 442	Zalaszentgrót osztatlan közös tulajdon	nem
2710585	Zalaszentgrót	bekötő	Zalaszentgrót - Tüskesz,	Épület, Építmény	2002	50	56	2052	KG-PVC	160	4,8	96 000	53 760	1 920	1 075	Zalaszentgrót osztatlan közös tulajdon	nem
2710590	Zalaszentgrót	bekötő	Zalaszentgrót - Tüskesz,	Épület, Építmény	2002	50	56	2052	KG-PVC	160	13,3	266 000	148 960	5 320	2 979	Zalaszentgrót osztatlan közös tulajdon	nem
2710519	Zalaszentgrót	bekötő	Zalaszentgrót - Tüskesz,	Épület, Építmény	2002	50	56	2052	KG-PVC	160	6,3	126 000	70 560	2 520	1 411	Zalaszentgrót osztatlan közös tulajdon	nem
2710588	Zalaszentgrót	bekötő	Zalaszentgrót - Tüskesz,	Épület, Építmény	2002	50	56	2052	KG-PVC	160	11,2	224 000	125 440	4 480	2 509	Zalaszentgrót osztatlan közös tulajdon	nem
2710517	Zalaszentgrót	bekötő	Zalaszentgrót - Tüskesz,	Épület, Építmény	2002	50	56	2052	KG-PVC	160	4,6	92 000	51 520	1 840	1 030	Zalaszentgrót osztatlan közös tulajdon	nem
2710586	Zalaszentgrót	bekötő	Zalaszentgrót - Tüskesz,	Épület, Építmény	2002	50	56	2052	KG-PVC	160	13,4	268 000	150 080	5 360	3 002	Zalaszentgrót osztatlan közös tulajdon	nem
2710525	Zalaszentgrót	bekötő	Zalaszentgrót - Tüskesz,	Épület, Építmény	2002	50	56	2052	KG-PVC	160	8,9	178 000	99 680	3 560	1 994	Zalaszentgrót osztatlan közös tulajdon	nem
2710591	Zalaszentgrót	bekötő	Zalaszentgrót - Tüskesz,	Épület, Építmény	2002	50	56	2052	KG-PVC	160	13,1	262 000	146 720	5 240	2 934	Zalaszentgrót osztatlan közös tulajdon	nem
2710521	Zalaszentgrót	bekötő	Zalaszentgrót - Tüskesz,	Épület, Építmény	2002	50	56	2052	KG-PVC	160	10,9	218 000	122 080	4 360	2 442	Zalaszentgrót osztatlan közös tulajdon	nem
2710518	Zalaszentgrót	bekötő	Zalaszentgrót - Tüskesz,	Épület, Építmény	2002	50	56	2052	KG-PVC	160	21,4	428 000	239 680	8 560	4 794	Zalaszentgrót osztatlan közös tulajdon	nem
2710520	Zalaszentgrót	bekötő	Zalaszentgrót - Tüskesz,	Épület, Építmény	2002	50	56	2052	KG-PVC	160	9,3	186 000	104 160	3 720	2 083	Zalaszentgrót osztatlan közös tulajdon	nem
2710535	Zalaszentgrót	bekötő	Zalaszentgrót - Tüskesz,	Épület, Építmény	2002	50	56	2052	KG-PVC	160	6,5	130 000	72 800	2 600	1 456	Zalaszentgrót osztatlan közös tulajdon	nem

VAGYONLELTÁR- vezeték																	
Zalaszentgrót és térsége																	
Gravitációs, nyomó gerinc és bekötő vezeték - Vonalas víziközműobjektum-csoportok																	
Víziközmű-objektum azonosítása, megnevezése					Állapot jellemzők					Gazdasági jellemzők							
Víziközmű objektum azonosító	Település	Objektum típus	Megnevezés	Szakági bontás	Üzembe helyezés éve	Várható élettartam (év)	Állagmutató (%)	Pótlás várható éve (év)	Anyag	Átmérő	Hossz	Újraelőállítási vagy helyettesítési költség (Ft)	Vagyonérték (Ft.)	ÉCS1 Éves pótlási költség (FT/év)	ÉCS2 Éves elszámolható amortizáció	Tulajdonos	KEHOP beruházás
2710524	Zalaszentgrót	bekötő	Zalaszentgrót - Tüskesz	Épület, Építmény	2002	50	56	2052	KG-PVC	160	53,5	1 070 000	599 200	21 400	11 984	Zalaszentgrót osztatlan közös tulajdon	nem
2710555	Zalaszentgrót	bekötő	Zalaszentgrót - Tüskesz	Épület, Építmény	2002	50	56	2052	KG-PVC	160	10,6	212 000	118 720	4 240	2 374	Zalaszentgrót osztatlan közös tulajdon	nem
2710533	Zalaszentgrót	bekötő	Zalaszentgrót - Tüskesz	Épület, Építmény	2002	50	56	2052	KG-PVC	160	8,7	174 000	97 440	3 480	1 949	Zalaszentgrót osztatlan közös tulajdon	nem
2710532	Zalaszentgrót	bekötő	Zalaszentgrót - Tüskesz	Épület, Építmény	2002	50	56	2052	KG-PVC	160	7	140 000	78 400	2 800	1 568	Zalaszentgrót osztatlan közös tulajdon	nem
2710558	Zalaszentgrót	bekötő	Zalaszentgrót - Tüskesz	Épület, Építmény	2002	50	56	2052	KG-PVC	160	8,1	162 000	90 720	3 240	1 814	Zalaszentgrót osztatlan közös tulajdon	nem
2710561	Zalaszentgrót	bekötő	Zalaszentgrót - Tüskesz	Épület, Építmény	2002	50	56	2052	KG-PVC	160	9,1	182 000	101 920	3 640	2 038	Zalaszentgrót osztatlan közös tulajdon	nem
2710556	Zalaszentgrót	bekötő	Zalaszentgrót - Tüskesz	Épület, Építmény	2002	50	56	2052	KG-PVC	160	6	120 000	67 200	2 400	1 344	Zalaszentgrót osztatlan közös tulajdon	nem
2710554	Zalaszentgrót	bekötő	Zalaszentgrót - Tüskesz	Épület, Építmény	2002	50	56	2052	KG-PVC	160	8,3	166 000	92 960	3 320	1 859	Zalaszentgrót osztatlan közös tulajdon	nem
2710522	Zalaszentgrót	bekötő	Zalaszentgrót - Tüskesz	Épület, Építmény	2002	50	56	2052	KG-PVC	160	15,1	302 000	169 120	6 040	3 382	Zalaszentgrót osztatlan közös tulajdon	nem
2710527	Zalaszentgrót	bekötő	Zalaszentgrót - Tüskesz	Épület, Építmény	2002	50	56	2052	KG-PVC	160	9,7	194 000	108 640	3 880	2 173	Zalaszentgrót osztatlan közös tulajdon	nem
2710523	Zalaszentgrót	bekötő	Zalaszentgrót - Tüskesz	Épület, Építmény	2002	50	56	2052	KG-PVC	160	6,4	128 000	71 680	2 560	1 434	Zalaszentgrót osztatlan közös tulajdon	nem
2710526	Zalaszentgrót	bekötő	Zalaszentgrót - Tüskesz	Épület, Építmény	2002	50	56	2052	KG-PVC	160	5,7	114 000	63 840	2 280	1 277	Zalaszentgrót osztatlan közös tulajdon	nem
2710562	Zalaszentgrót	bekötő	Zalaszentgrót - Tüskesz	Épület, Építmény	2002	50	56	2052	KG-PVC	160	5,5	110 000	61 600	2 200	1 232	Zalaszentgrót osztatlan közös tulajdon	nem
2710574	Zalaszentgrót	bekötő	Zalaszentgrót - Tüskesz	Épület, Építmény	2002	50	56	2052	KG-PVC	160	4,9	98 000	54 880	1 960	1 098	Zalaszentgrót osztatlan közös tulajdon	nem
2710582	Zalaszentgrót	bekötő	Zalaszentgrót - Tüskesz	Épület, Építmény	2002	50	56	2052	KG-PVC	160	34	680 000	380 800	13 600	7 616	Zalaszentgrót osztatlan közös tulajdon	nem
2710581	Zalaszentgrót	bekötő	Zalaszentgrót - Tüskesz	Épület, Építmény	2002	50	56	2052	KG-PVC	160	2,4	48 000	26 880	960	538	Zalaszentgrót osztatlan közös tulajdon	nem
2710584	Zalaszentgrót	bekötő	Zalaszentgrót - Tüskesz	Épület, Építmény	2002	50	56	2052	KG-PVC	160	5	100 000	56 000	2 000	1 120	Zalaszentgrót osztatlan közös tulajdon	nem
2710583	Zalaszentgrót	bekötő	Zalaszentgrót - Tüskesz	Épület, Építmény	2002	50	56	2052	KG-PVC	160	1,9	38 000	21 280	760	426	Zalaszentgrót osztatlan közös tulajdon	nem
2710575	Zalaszentgrót	bekötő	Zalaszentgrót - Tüskesz	Épület, Építmény	2002	50	56	2052	KG-PVC	160	5	100 000	56 000	2 000	1 120	Zalaszentgrót osztatlan közös tulajdon	nem
2712031	Zalaszentgrót	bekötő	Zalaszentgrót - Tüskesz	Épület, Építmény	2002	50	56	2052	KM-PVC	90	199,6	3 992 000	2 235 520	79 840	44 710	Zalaszentgrót osztatlan közös tulajdon	nem
2712050	Zalaszentgrót	bekötő	Zalaszentgrót - Tüskesz	Épület, Építmény	2002	50	56	2052	PE	50	230,1	4 602 000	2 577 120	92 040	51 542	Zalaszentgrót osztatlan közös tulajdon	nem
2710890	Zalaszentgrót	bekötő	Zalaszentgrót - Tüskesz	Épület, Építmény	2002	50	56	2052	PE	40	65,1	1 302 000	729 120	26 040	14 582	Zalaszentgrót osztatlan közös tulajdon	nem
2710557	Zalaszentgrót	bekötő	Zalaszentgrót - Tüskesz	Épület, Építmény	2002	50	56	2052	KG-PVC	160	6,3	126 000	70 560	2 520	1 411	Zalaszentgrót osztatlan közös tulajdon	nem
2710528	Zalaszentgrót	bekötő	Zalaszentgrót - Tüskesz	Épület, Építmény	2002	50	56	2052	KG-PVC	160	6,5	130 000	72 800	2 600	1 456	Zalaszentgrót osztatlan közös tulajdon	nem
2710565	Zalaszentgrót	bekötő	Zalaszentgrót - Tüskesz	Épület, Építmény	2002	50	56	2052	KG-PVC	160	6,7	134 000	75 040	2 680	1 501	Zalaszentgrót osztatlan közös tulajdon	nem
2710579	Zalaszentgrót	bekötő	Zalaszentgrót - Tüskesz	Épület, Építmény	2002	50	56	2052	KG-PVC	160	5,1	102 000	57 120	2 040	1 142	Zalaszentgrót osztatlan közös tulajdon	nem
2710580	Zalaszentgrót	bekötő	Zalaszentgrót - Tüskesz	Épület, Építmény	2002	50	56	2052	KG-PVC	160	5,1	102 000	57 120	2 040	1 142	Zalaszentgrót osztatlan közös tulajdon	nem
2710572	Zalaszentgrót	bekötő	Zalaszentgrót - Tüskesz	Épület, Építmény	2002	50	56	2052	KG-PVC	160	6,3	126 000	70 560	2 520	1 411	Zalaszentgrót osztatlan közös tulajdon	nem
2710573	Zalaszentgrót	bekötő	Zalaszentgrót - Tüskesz	Épület, Építmény	2002	50	56	2052	KG-PVC	160	7,3	146 000	81 760	2 920	1 635	Zalaszentgrót osztatlan közös tulajdon	nem
2710571	Zalaszentgrót	bekötő	Zalaszentgrót - Tüskesz	Épület, Építmény	2002	50	56	2052	KG-PVC	160	7,4	148 000	82 880	2 960	1 658	Zalaszentgrót osztatlan közös tulajdon	nem
2710531	Zalaszentgrót	bekötő	Zalaszentgrót - Tüskesz	Épület, Építmény	2002	50	56	2052	KG-PVC	160	6,5	130 000	72 800	2 600	1 456	Zalaszentgrót osztatlan közös tulajdon	nem
2710576	Zalaszentgrót	bekötő	Zalaszentgrót - Tüskesz	Épület, Építmény	2002	50	56	2052	KG-PVC	160	6,1	122 000	68 320	2 440	1 366	Zalaszentgrót osztatlan közös tulajdon	nem
2710534	Zalaszentgrót	bekötő	Zalaszentgrót - Tüskesz	Épület, Építmény	2002	50	56	2052	KG-PVC	160	7,6	152 000	85 120	3 040	1 702	Zalaszentgrót osztatlan közös tulajdon	nem
2710563	Zalaszentgrót	bekötő	Zalaszentgrót - Tüskesz	Épület, Építmény	2002	50	56	2052	KG-PVC	160	7,4	148 000	82 880	2 960	1 658	Zalaszentgrót osztatlan közös tulajdon	nem
2710568	Zalaszentgrót	bekötő	Zalaszentgrót - Tüskesz	Épület, Építmény	2002	50	56	2052	KG-PVC	160	6,8	136 000	76 160	2 720	1 523	Zalaszentgrót osztatlan közös tulajdon	nem
2710570	Zalaszentgrót	bekötő	Zalaszentgrót - Tüskesz	Épület, Építmény	2002	50	56	2052	KG-PVC	160	7,3	146 000	81 760	2 920	1 635	Zalaszentgrót osztatlan közös tulajdon	nem
2710569	Zalaszentgrót	bekötő	Zalaszentgrót - Tüskesz	Épület, Építmény	2002	50	56	2052	KG-PVC	160	7,5	150 000	84 000	3 000	1 680	Zalaszentgrót osztatlan közös tulajdon	nem
2710529	Zalaszentgrót	bekötő	Zalaszentgrót - Tüskesz	Épület, Építmény	2002	50	56	2052	KG-PVC	160	6,5	130 000	72 800	2 600	1 456	Zalaszentgrót osztatlan közös tulajdon	nem
2710564	Zalaszentgrót	bekötő	Zalaszentgrót - Tüskesz	Épület, Építmény	2002	50	56	2052	KG-PVC	160	5,3	106 000	59 360	2 120	1 187	Zalaszentgrót osztatlan közös tulajdon	nem
2710530	Zalaszentgrót	bekötő	Zalaszentgrót - Tüskesz	Épület, Építmény	2002	50	56	2052	KG-PVC	160	7,7	154 000	86 240	3 080	1 725	Zalaszentgrót osztatlan közös tulajdon	nem
2710577	Zalaszentgrót	bekötő	Zalaszentgrót - Tüskesz	Épület, Építmény	2002	50	56	2052	KG-PVC	160	5,9	118 000	66 080	2 360	1 322	Zalaszentgrót osztatlan közös tulajdon	nem
2710567	Zalaszentgrót	bekötő	Zalaszentgrót - Tüskesz	Épület, Építmény	2002	50	56	2052	KG-PVC	160	5	100 000	56 000	2 000	1 120	Zalaszentgrót osztatlan közös tulajdon	nem
2710566	Zalaszentgrót	bekötő	Zalaszentgrót - Tüskesz	Épület, Építmény	2002	50	56	2052	KG-PVC	160	5,8	116 000	64 960	2 320	1 299	Zalaszentgrót osztatlan közös tulajdon	nem
2710578	Zalaszentgrót	bekötő	Zalaszentgrót - Tüskesz	Épület, Építmény	2002	50	56	2052	KG-PVC	160	3,9	78 000	43 680	1 560	874	Zalaszentgrót osztatlan közös tulajdon	nem
3587819	Zalaszentgrót	bekötő	Zalaszentgrót - Tüskesz	Épület, Építmény	2002	50	56	2052	KG-PVC	200	40,2	804 000	450 240	16			

VAGYONLELTÁR- vezetékek																	
Zalaszentgrót és térsége																	
Gravitációs, nyomó gerinc és bekötő vezetékek - Vonalas víziközműobjektum-csoportok																	
Víziközmű-objektum azonosítása, megnevezése					Állapot jellemzők							Gazdasági jellemzők					
Víziközmű objektum azonosító	Település	Objektum típus	Megnevezés	Szakági bontás	Üzembe helyezés éve	Várható élettartam (év)	Állagmutató (%)	Pótlás várható éve (év)	Anyag	Átmérő	Hossz	Újraelőállítási vagy helyettesítési költség (Ft)	Vagyonérték (Ft.)	ÉCS1 Éves pótlási költség (FT/év)	ÉCS2 Éves elszámolható amortizáció	Tulajdonos	KEHOP beruházás
2710624	Zalaszentgrót	bekötő	Zalaszentgrót - Tüskesz	Épület, Építmény	2002	50	56	2052	KG-PVC	160	8,9	178 000	99 680	3 560	1 994	Zalaszentgrót osztatlan közös tulajdon	nem
2710626	Zalaszentgrót	bekötő	Zalaszentgrót - Tüskesz	Épület, Építmény	2002	50	56	2052	KG-PVC	160	9,6	192 000	107 520	3 840	2 150	Zalaszentgrót osztatlan közös tulajdon	nem
2710617	Zalaszentgrót	bekötő	Zalaszentgrót - Tüskesz	Épület, Építmény	2002	50	56	2052	KG-PVC	160	9,4	188 000	105 280	3 760	2 106	Zalaszentgrót osztatlan közös tulajdon	nem
2710606	Zalaszentgrót	bekötő	Zalaszentgrót - Tüskesz	Épület, Építmény	2002	50	56	2052	KG-PVC	160	9,4	188 000	105 280	3 760	2 106	Zalaszentgrót osztatlan közös tulajdon	nem
2710605	Zalaszentgrót	bekötő	Zalaszentgrót - Tüskesz	Épület, Építmény	2002	50	56	2052	KG-PVC	160	9,3	186 000	104 160	3 720	2 083	Zalaszentgrót osztatlan közös tulajdon	nem
2710613	Zalaszentgrót	bekötő	Zalaszentgrót - Tüskesz	Épület, Építmény	2002	50	56	2052	KG-PVC	160	4,2	84 000	47 040	1 680	941	Zalaszentgrót osztatlan közös tulajdon	nem
2710603	Zalaszentgrót	bekötő	Zalaszentgrót - Tüskesz	Épület, Építmény	2002	50	56	2052	KG-PVC	160	9,6	192 000	107 520	3 840	2 150	Zalaszentgrót osztatlan közös tulajdon	nem
2710607	Zalaszentgrót	bekötő	Zalaszentgrót - Tüskesz	Épület, Építmény	2002	50	56	2052	KG-PVC	160	4,4	88 000	49 280	1 760	986	Zalaszentgrót osztatlan közös tulajdon	nem
2710612	Zalaszentgrót	bekötő	Zalaszentgrót - Tüskesz	Épület, Építmény	2002	50	56	2052	KG-PVC	160	2,8	56 000	31 360	1 120	627	Zalaszentgrót osztatlan közös tulajdon	nem
2710611	Zalaszentgrót	bekötő	Zalaszentgrót - Tüskesz	Épület, Építmény	2002	50	56	2052	KG-PVC	160	3,3	66 000	36 960	1 320	739	Zalaszentgrót osztatlan közös tulajdon	nem
2710544	Zalaszentgrót	bekötő	Zalaszentgrót - Tüskesz	Épület, Építmény	2002	50	56	2052	KG-PVC	160	6	120 000	67 200	2 400	1 344	Zalaszentgrót osztatlan közös tulajdon	nem
2710536	Zalaszentgrót	bekötő	Zalaszentgrót - Tüskesz	Épület, Építmény	2002	50	56	2052	KG-PVC	160	5,4	108 000	60 480	2 160	1 210	Zalaszentgrót osztatlan közös tulajdon	nem
2710541	Zalaszentgrót	bekötő	Zalaszentgrót - Tüskesz	Épület, Építmény	2002	50	56	2052	KG-PVC	160	5,4	108 000	60 480	2 160	1 210	Zalaszentgrót osztatlan közös tulajdon	nem
2710542	Zalaszentgrót	bekötő	Zalaszentgrót - Tüskesz	Épület, Építmény	2002	50	56	2052	KG-PVC	160	6,3	126 000	70 560	2 520	1 411	Zalaszentgrót osztatlan közös tulajdon	nem
2710543	Zalaszentgrót	bekötő	Zalaszentgrót - Tüskesz	Épület, Építmény	2002	50	56	2052	KG-PVC	160	6,4	128 000	71 680	2 560	1 434	Zalaszentgrót osztatlan közös tulajdon	nem
2710537	Zalaszentgrót	bekötő	Zalaszentgrót - Tüskesz	Épület, Építmény	2002	50	56	2052	KG-PVC	160	6,1	122 000	68 320	2 440	1 366	Zalaszentgrót osztatlan közös tulajdon	nem
2710619	Zalaszentgrót	bekötő	Zalaszentgrót - Tüskesz	Épület, Építmény	2002	50	56	2052	KG-PVC	160	4,5	90 000	50 400	1 800	1 008	Zalaszentgrót osztatlan közös tulajdon	nem
2710620	Zalaszentgrót	bekötő	Zalaszentgrót - Tüskesz	Épület, Építmény	2002	50	56	2052	KG-PVC	160	5	100 000	56 000	2 000	1 120	Zalaszentgrót osztatlan közös tulajdon	nem
2710539	Zalaszentgrót	bekötő	Zalaszentgrót - Tüskesz	Épület, Építmény	2002	50	56	2052	KG-PVC	160	5,7	114 000	63 840	2 280	1 277	Zalaszentgrót osztatlan közös tulajdon	nem
2710608	Zalaszentgrót	bekötő	Zalaszentgrót - Tüskesz	Épület, Építmény	2002	50	56	2052	KG-PVC	160	5,9	118 000	66 080	2 360	1 322	Zalaszentgrót osztatlan közös tulajdon	nem
2710538	Zalaszentgrót	bekötő	Zalaszentgrót - Tüskesz	Épület, Építmény	2002	50	56	2052	KG-PVC	160	6,1	122 000	68 320	2 440	1 366	Zalaszentgrót osztatlan közös tulajdon	nem
2710540	Zalaszentgrót	bekötő	Zalaszentgrót - Tüskesz	Épület, Építmény	2002	50	56	2052	KG-PVC	160	6,6	132 000	73 920	2 640	1 478	Zalaszentgrót osztatlan közös tulajdon	nem
2715448	Zalaszentgrót	bekötő	Zalaszentgrót - Zalaudva	Épület, Építmény	2002	50	56	2052	KG-PVC	160	5,6	112 000	62 720	2 240	1 254	Zalaszentgrót osztatlan közös tulajdon	nem
2715459	Zalaszentgrót	bekötő	Zalaszentgrót - Zalaudva	Épület, Építmény	2002	50	56	2052	KG-PVC	160	6,2	124 000	69 440	2 480	1 389	Zalaszentgrót osztatlan közös tulajdon	nem
2715460	Zalaszentgrót	bekötő	Zalaszentgrót - Zalaudva	Épület, Építmény	2002	50	56	2052	KG-PVC	160	4,8	96 000	53 760	1 920	1 075	Zalaszentgrót osztatlan közös tulajdon	nem
2715458	Zalaszentgrót	bekötő	Zalaszentgrót - Zalaudva	Épület, Építmény	2002	50	56	2052	KG-PVC	160	5,8	116 000	64 960	2 320	1 299	Zalaszentgrót osztatlan közös tulajdon	nem
2715457	Zalaszentgrót	bekötő	Zalaszentgrót - Zalaudva	Épület, Építmény	2002	50	56	2052	KG-PVC	160	4,9	98 000	54 880	1 960	1 098	Zalaszentgrót osztatlan közös tulajdon	nem
2715461	Zalaszentgrót	bekötő	Zalaszentgrót - Zalaudva	Épület, Építmény	2002	50	56	2052	KG-PVC	160	4,5	90 000	50 400	1 800	1 008	Zalaszentgrót osztatlan közös tulajdon	nem
2715499	Zalaszentgrót	bekötő	Zalaszentgrót - Zalaudva	Épület, Építmény	2002	50	56	2052	KG-PVC	160	4,8	96 000	53 760	1 920	1 075	Zalaszentgrót osztatlan közös tulajdon	nem
2715500	Zalaszentgrót	bekötő	Zalaszentgrót - Zalaudva	Épület, Építmény	2002	50	56	2052	KG-PVC	160	5,6	112 000	62 720	2 240	1 254	Zalaszentgrót osztatlan közös tulajdon	nem
2715449	Zalaszentgrót	bekötő	Zalaszentgrót - Zalaudva	Épület, Építmény	2002	50	56	2052	KG-PVC	160	6,3	126 000	70 560	2 520	1 411	Zalaszentgrót osztatlan közös tulajdon	nem
2715450	Zalaszentgrót	bekötő	Zalaszentgrót - Zalaudva	Épület, Építmény	2002	50	56	2052	KG-PVC	160	6,3	126 000	70 560	2 520	1 411	Zalaszentgrót osztatlan közös tulajdon	nem
2715451	Zalaszentgrót	bekötő	Zalaszentgrót - Zalaudva	Épület, Építmény	2002	50	56	2052	KG-PVC	160	5,7	114 000	63 840	2 280	1 277	Zalaszentgrót osztatlan közös tulajdon	nem
2715443	Zalaszentgrót	bekötő	Zalaszentgrót - Zalaudva	Épület, Építmény	2002	50	56	2052	KG-PVC	160	6,7	134 000	75 040	2 680	1 501	Zalaszentgrót osztatlan közös tulajdon	nem
2715442	Zalaszentgrót	bekötő	Zalaszentgrót - Zalaudva	Épület, Építmény	2002	50	56	2052	KG-PVC	160	5,4	108 000	60 480	2 160	1 210	Zalaszentgrót osztatlan közös tulajdon	nem
2715446	Zalaszentgrót	bekötő	Zalaszentgrót - Zalaudva	Épület, Építmény	2002	50	56	2052	KG-PVC	160	5,2	104 000	58 240	2 080	1 165	Zalaszentgrót osztatlan közös tulajdon	nem
2715456	Zalaszentgrót	bekötő	Zalaszentgrót - Zalaudva	Épület, Építmény	2002	50	56	2052	KG-PVC	160	5	100 000	56 000	2 000	1 120	Zalaszentgrót osztatlan közös tulajdon	nem
2715455	Zalaszentgrót	bekötő	Zalaszentgrót - Zalaudva	Épület, Építmény	2002	50	56	2052	KG-PVC	160	4,8	96 000	53 760	1 920	1 075	Zalaszentgrót osztatlan közös tulajdon	nem
2715424	Zalaszentgrót	bekötő	Zalaszentgrót - Zalaudva	Épület, Építmény	2002	50	56	2052	KG-PVC	160	0,8	16 000	8 960	320	179	Zalaszentgrót osztatlan közös tulajdon	nem
2715430	Zalaszentgrót	bekötő	Zalaszentgrót - Zalaudva	Épület, Építmény	2002	50	56	2052	KG-PVC	160	3,4	68 000	38 080	1 360	762	Zalaszentgrót osztatlan közös tulajdon	nem
2715436	Zalaszentgrót	bekötő	Zalaszentgrót - Zalaudva	Épület, Építmény	2002	50	56	2052	KG-PVC	160	10,3	206 000	115 360	4 120	2 307	Zalaszentgrót osztatlan közös tulajdon	nem
2715421	Zalaszentgrót	bekötő	Zalaszentgrót - Zalaudva	Épület, Építmény	2002	50	56	2052	KG-PVC	160	3	60 000	33 600	1 200	672	Zalaszentgrót osztatlan közös tulajdon	nem
2715437	Zalaszentgrót	bekötő	Zalaszentgrót - Zalaudva	Épület, Építmény	2002	50	56	2052	KG-PVC	160	11,5	230 000	128 800	4 600	2 576	Zalaszentgrót osztatlan közös tulajdon	nem
2715438	Zalaszentgrót	bekötő	Zalaszentgrót - Zalaudva	Épület, Építmény	2002	50	56	2052	KG-PVC	160	10,9	218 000	122 080	4 360	2 442	Zalaszentgrót osztatlan közös tulajdon	nem
2715435	Zalaszentgrót	bekötő	Zalaszentgrót - Zalaudva	Épület, Építmény	2002	50	56	2052	KG-PVC	160	3	60 000	33 600	1 200	672	Zalaszentgrót osztatlan közös tulajdon	nem
2715422	Zalaszentgrót	bekötő	Zalaszentgrót - Zalaudva	Épület, Építmény	2002	50	56	2052	KG-PVC	160	3	60 000	33 600	1 200	672	Zalaszentgrót osztatlan közös tulajdon	nem
2715440	Zalaszentgrót	bekötő	Zalaszentgrót - Zalaudva	Épület, Építmény	2002	50	56	2052	KG-PVC	160	10,4	208 000	116 480	4 160	2 330	Zalaszentgrót osztatlan közös tulajdon	nem
2715439	Zalaszentgrót	bekötő	Zalaszentgrót - Zalaudva	Épület, Építmény	2002	50	56	2052	KG-PVC	160	3,1	62 000	34 720	1 240	694	Zalaszentgrót osztatlan közös tulajdon	nem
2715230	Zalaszentgrót	bekötő	Zalaszentgrót - Zalaudva	Épület, Építmény	2002	50	56	2052	KG-PVC	160	10,4	208 000	116 480	4 160	2 330	Zalaszentgrót osztatlan közös tulajdon	nem
2715434	Zalaszentgrót	bekötő	Zalaszentgrót - Zalaudva	Épület, Építmény	2002	50	56	2052	KG-PVC	160	2,5	50 000	28 000	1 000	560	Zalaszentgrót osztatlan közös tulajdon	nem
2715227	Zalaszentgrót	bekötő	Zalaszentgrót - Zalaudva	Épület, Építmény	2002	50	56	2052	KG-PVC	160	11	220 000	123 200	4 400	2 464	Zalaszentgrót osztatlan közös tulajdon	nem
2715226	Zalaszentgrót	bekötő	Zalaszentgrót - Zalaudva	Épület, Építmény	2002	50	56	2052	KG-PVC	160	3,6	72 000	40 320	1 440	806	Zalaszentgrót osztatlan közös tulajdon	nem
2715231	Zalaszentgrót	bekötő	Zalaszentgrót - Zalaudva	Épület, Építmény	2002	50	56	2052	KG-PVC	160	3,8	76 000	42 560	1 520	851	Zalaszentgrót osztatlan közös tulajdon	nem
2715238	Zalaszentgrót	bekötő	Zalaszentgrót - Zalaudva	Épület, Építmény	2002	50	56	2052	KG-PVC	160	10,1	202 000	113 120	4 040	2 262	Zalaszentgrót osztatlan közös tulajdon	nem
2715239	Zalaszentgrót	bekötő	Zalaszentgrót - Zalaudva	Épület, Építmény	2002	50	56	2052	KG-PVC	160	4	80 000	44 800	1 600	896	Zalaszentgrót osztatlan közös tulajdon	nem
2715236	Zalaszentgrót	bekötő	Zalaszentgrót - Zalaudva	Épület, Építmény	2002	50	56	2052	KG-PVC	160	10,3	206 000	115 360	4 120	2 307	Zalaszentgrót osztatlan közös tulajdon	nem
2715237	Zalaszentgrót	bekötő	Zalaszentgrót - Zalaudva	Épület, Építmény	2002	50	56	2052	KG-PVC	160	2,9	58 000	32 480	1 160	650	Zalaszentgrót osztatlan közös tulajdon	nem
2715426	Zalaszentgrót	bekötő	Zalaszentgrót - Zalaudva	Épület, Építmény	2002	50	56	2052	KG-PVC	160	0,9	18 000	10 080	360	202	Zalaszentgrót osztatlan közös tulajdon	nem
2715235	Zalaszentgrót	bekötő	Zalaszentgrót - Zalaudva	Épület, Építmény	2002	50	56	2052	KG-PVC	160	3,1	62 000	34 720	1 240	694	Zalaszentgrót osztatlan közös tulajdon	nem
2715234	Zalaszentgrót	bekötő	Zalaszentgrót - Zalaudva	Épület, Építmény	2002	50	56	2052	KG-PVC	160	10	200 000	112 000	4 000	2 240	Zalaszentgrót osztatlan közös tulajdon	nem

VAGYONLELTÁR- vezetékek																	
Zalaszentgrót és térsége																	
Gravitációs, nyomó gerinc és bekötő vezetékek - Vonalas víziközműobjektum-csoportok																	
Víziközmű-objektum azonosítása, megnevezése					Állapot jellemzők					Gazdasági jellemzők							
Víziközmű objektum azonosító	Település	Objektum típus	Megnevezés	Szakági bontás	Üzembe helyezés éve	Várható élettartam (év)	Állagmutató (%)	Pótlás várható éve (év)	Anyag	Átmérő	Hossz	Újraelőállítási vagy helyettesítési költség (Ft)	Vagyonérték (Ft.)	ÉCS1 Éves pótlási költség (FT/év)	ÉCS2 Éves elszámolható amortizáció	Tulajdonos	KEHOP beruházás
2715232	Zalaszentgrót	bekötő	Zalaszentgrót - Zalaudva	Épület, Építmény	2002	50	56	2052	KG-PVC	160	10,5	210 000	117 600	4 200	2 352	Zalaszentgrót osztatlan közös tulajdon	nem
2715228	Zalaszentgrót	bekötő	Zalaszentgrót - Zalaudva	Épület, Építmény	2002	50	56	2052	KG-PVC	160	2,4	48 000	26 880	960	538	Zalaszentgrót osztatlan közös tulajdon	nem
2715233	Zalaszentgrót	bekötő	Zalaszentgrót - Zalaudva	Épület, Építmény	2002	50	56	2052	KG-PVC	160	11,4	228 000	127 680	4 560	2 554	Zalaszentgrót osztatlan közös tulajdon	nem
2715229	Zalaszentgrót	bekötő	Zalaszentgrót - Zalaudva	Épület, Építmény	2002	50	56	2052	KG-PVC	160	2,6	52 000	29 120	1 040	582	Zalaszentgrót osztatlan közös tulajdon	nem
2715432	Zalaszentgrót	bekötő	Zalaszentgrót - Zalaudva	Épület, Építmény	2002	50	56	2052	KG-PVC	160	3	60 000	33 600	1 200	672	Zalaszentgrót osztatlan közös tulajdon	nem
2715433	Zalaszentgrót	bekötő	Zalaszentgrót - Zalaudva	Épület, Építmény	2002	50	56	2052	KG-PVC	160	2,6	52 000	29 120	1 040	582	Zalaszentgrót osztatlan közös tulajdon	nem
2715425	Zalaszentgrót	bekötő	Zalaszentgrót - Zalaudva	Épület, Építmény	2002	50	56	2052	KG-PVC	160	10,3	206 000	115 360	4 120	2 307	Zalaszentgrót osztatlan közös tulajdon	nem
2715427	Zalaszentgrót	bekötő	Zalaszentgrót - Zalaudva	Épület, Építmény	2002	50	56	2052	KG-PVC	160	10,7	214 000	119 840	4 280	2 397	Zalaszentgrót osztatlan közös tulajdon	nem
2715428	Zalaszentgrót	bekötő	Zalaszentgrót - Zalaudva	Épület, Építmény	2002	50	56	2052	KG-PVC	160	10,3	206 000	115 360	4 120	2 307	Zalaszentgrót osztatlan közös tulajdon	nem
2715431	Zalaszentgrót	bekötő	Zalaszentgrót - Zalaudva	Épület, Építmény	2002	50	56	2052	KG-PVC	160	3,4	68 000	38 080	1 360	762	Zalaszentgrót osztatlan közös tulajdon	nem
2715429	Zalaszentgrót	bekötő	Zalaszentgrót - Zalaudva	Épület, Építmény	2002	50	56	2052	KG-PVC	160	10,2	204 000	114 240	4 080	2 285	Zalaszentgrót osztatlan közös tulajdon	nem
2715362	Zalaszentgrót	bekötő	Zalaszentgrót - Zalaudva	Épület, Építmény	2002	50	56	2052	KG-PVC	160	5,4	108 000	60 480	2 160	1 210	Zalaszentgrót osztatlan közös tulajdon	nem
2715320	Zalaszentgrót	bekötő	Zalaszentgrót - Zalaudva	Épület, Építmény	2002	50	56	2052	KG-PVC	160	7,4	148 000	82 880	2 960	1 658	Zalaszentgrót osztatlan közös tulajdon	nem
2715333	Zalaszentgrót	bekötő	Zalaszentgrót - Zalaudva	Épület, Építmény	2002	50	56	2052	KG-PVC	160	5,9	118 000	66 080	2 360	1 322	Zalaszentgrót osztatlan közös tulajdon	nem
2715331	Zalaszentgrót	bekötő	Zalaszentgrót - Zalaudva	Épület, Építmény	2002	50	56	2052	KG-PVC	160	8,2	164 000	91 840	3 280	1 837	Zalaszentgrót osztatlan közös tulajdon	nem
2715332	Zalaszentgrót	bekötő	Zalaszentgrót - Zalaudva	Épület, Építmény	2002	50	56	2052	KG-PVC	160	5,3	106 000	59 360	2 120	1 187	Zalaszentgrót osztatlan közös tulajdon	nem
2715484	Zalaszentgrót	bekötő	Zalaszentgrót - Zalaudva	Épület, Építmény	2002	50	56	2052	KG-PVC	160	10,7	214 000	119 840	4 280	2 397	Zalaszentgrót osztatlan közös tulajdon	nem
2715319	Zalaszentgrót	bekötő	Zalaszentgrót - Zalaudva	Épület, Építmény	2002	50	56	2052	KG-PVC	160	5,6	112 000	62 720	2 240	1 254	Zalaszentgrót osztatlan közös tulajdon	nem
2715492	Zalaszentgrót	bekötő	Zalaszentgrót - Zalaudva	Épület, Építmény	2002	50	56	2052	KG-PVC	160	11,2	224 000	125 440	4 480	2 509	Zalaszentgrót osztatlan közös tulajdon	nem
2715318	Zalaszentgrót	bekötő	Zalaszentgrót - Zalaudva	Épület, Építmény	2002	50	56	2052	KG-PVC	160	10,5	210 000	117 600	4 200	2 352	Zalaszentgrót osztatlan közös tulajdon	nem
2715490	Zalaszentgrót	bekötő	Zalaszentgrót - Zalaudva	Épület, Építmény	2002	50	56	2052	KG-PVC	160	11,1	222 000	124 320	4 440	2 486	Zalaszentgrót osztatlan közös tulajdon	nem
2715361	Zalaszentgrót	bekötő	Zalaszentgrót - Zalaudva	Épület, Építmény	2002	50	56	2052	KG-PVC	160	7,2	144 000	80 640	2 880	1 613	Zalaszentgrót osztatlan közös tulajdon	nem
2715488	Zalaszentgrót	bekötő	Zalaszentgrót - Zalaudva	Épület, Építmény	2002	50	56	2052	KG-PVC	160	10,9	218 000	122 080	4 360	2 442	Zalaszentgrót osztatlan közös tulajdon	nem
2715317	Zalaszentgrót	bekötő	Zalaszentgrót - Zalaudva	Épület, Építmény	2002	50	56	2052	KG-PVC	160	11,7	234 000	131 040	4 680	2 621	Zalaszentgrót osztatlan közös tulajdon	nem
2715493	Zalaszentgrót	bekötő	Zalaszentgrót - Zalaudva	Épület, Építmény	2002	50	56	2052	KG-PVC	160	10,8	216 000	120 960	4 320	2 419	Zalaszentgrót osztatlan közös tulajdon	nem
2715386	Zalaszentgrót	bekötő	Zalaszentgrót - Zalaudva	Épület, Építmény	2002	50	56	2052	KG-PVC	160	10,9	218 000	122 080	4 360	2 442	Zalaszentgrót osztatlan közös tulajdon	nem
2715335	Zalaszentgrót	bekötő	Zalaszentgrót - Zalaudva	Épület, Építmény	2002	50	56	2052	KG-PVC	160	5,6	112 000	62 720	2 240	1 254	Zalaszentgrót osztatlan közös tulajdon	nem
2715391	Zalaszentgrót	bekötő	Zalaszentgrót - Zalaudva	Épület, Építmény	2002	50	56	2052	KG-PVC	160	11,5	230 000	128 800	4 600	2 576	Zalaszentgrót osztatlan közös tulajdon	nem
2715306	Zalaszentgrót	bekötő	Zalaszentgrót - Zalaudva	Épület, Építmény	2002	50	56	2052	KG-PVC	160	5,7	114 000	63 840	2 280	1 277	Zalaszentgrót osztatlan közös tulajdon	nem
2715305	Zalaszentgrót	bekötő	Zalaszentgrót - Zalaudva	Épület, Építmény	2002	50	56	2052	KG-PVC	160	4,7	94 000	52 640	1 880	1 053	Zalaszentgrót osztatlan közös tulajdon	nem
2715363	Zalaszentgrót	bekötő	Zalaszentgrót - Zalaudva	Épület, Építmény	2002	50	56	2052	KG-PVC	160	5,6	112 000	62 720	2 240	1 254	Zalaszentgrót osztatlan közös tulajdon	nem
2715390	Zalaszentgrót	bekötő	Zalaszentgrót - Zalaudva	Épület, Építmény	2002	50	56	2052	KG-PVC	160	11	220 000	123 200	4 400	2 464	Zalaszentgrót osztatlan közös tulajdon	nem
2715485	Zalaszentgrót	bekötő	Zalaszentgrót - Zalaudva	Épület, Építmény	2002	50	56	2052	KG-PVC	160	4,9	98 000	54 880	1 960	1 098	Zalaszentgrót osztatlan közös tulajdon	nem
2715394	Zalaszentgrót	bekötő	Zalaszentgrót - Zalaudva	Épület, Építmény	2002	50	56	2052	KG-PVC	160	11,2	224 000	125 440	4 480	2 509	Zalaszentgrót osztatlan közös tulajdon	nem
2715494	Zalaszentgrót	bekötő	Zalaszentgrót - Zalaudva	Épület, Építmény	2002	50	56	2052	KG-PVC	160	4,7	94 000	52 640	1 880	1 053	Zalaszentgrót osztatlan közös tulajdon	nem
2715404	Zalaszentgrót	bekötő	Zalaszentgrót - Zalaudva	Épület, Építmény	2002	50	56	2052	KG-PVC	160	10,6	212 000	118 720	4 240	2 374	Zalaszentgrót osztatlan közös tulajdon	nem
2715396	Zalaszentgrót	bekötő	Zalaszentgrót - Zalaudva	Épület, Építmény	2002	50	56	2052	KG-PVC	160	10,7	214 000	119 840	4 280	2 397	Zalaszentgrót osztatlan közös tulajdon	nem
2715491	Zalaszentgrót	bekötő	Zalaszentgrót - Zalaudva	Épület, Építmény	2002	50	56	2052	KG-PVC	160	4,3	86 000	48 160	1 720	963	Zalaszentgrót osztatlan közös tulajdon	nem
2715489	Zalaszentgrót	bekötő	Zalaszentgrót - Zalaudva	Épület, Építmény	2002	50	56	2052	KG-PVC	160	4,6	92 000	51 520	1 840	1 030	Zalaszentgrót osztatlan közös tulajdon	nem
2715402	Zalaszentgrót	bekötő	Zalaszentgrót - Zalaudva	Épület, Építmény	2002	50	56	2052	KG-PVC	160	10,4	208 000	116 480	4 160	2 330	Zalaszentgrót osztatlan közös tulajdon	nem
2715487	Zalaszentgrót	bekötő	Zalaszentgrót - Zalaudva	Épület, Építmény	2002	50	56	2052	KG-PVC	160	4,5	90 000	50 400	1 800	1 008	Zalaszentgrót osztatlan közös tulajdon	nem
2715360	Zalaszentgrót	bekötő	Zalaszentgrót - Zalaudva	Épület, Építmény	2002	50	56	2052	KG-PVC	160	13,2	264 000	147 840	5 280	2 957	Zalaszentgrót osztatlan közös tulajdon	nem
2715399	Zalaszentgrót	bekötő	Zalaszentgrót - Zalaudva	Épület, Építmény	2002	50	56	2052	KG-PVC	160	10,1	202 000	113 120	4 040	2 262	Zalaszentgrót osztatlan közös tulajdon	nem
2715486	Zalaszentgrót	bekötő	Zalaszentgrót - Zalaudva	Épület, Építmény	2002	50	56	2052	KG-PVC	160	4,9	98 000	54 880	1 960	1 098	Zalaszentgrót osztatlan közös tulajdon	nem
2715389	Zalaszentgrót	bekötő	Zalaszentgrót - Zalaudva	Épület, Építmény	2002	50	56	2052	KG-PVC	160	9,8	196 000	109 760	3 920	2		

VAGYONLELTÁR- vezetékek																	
Zalaszentgrót és térsége																	
Gravitációs, nyomó gerinc és bekötő vezetékek - Vonalas víziközműobjektum-csoportok																	
Víziközmű-objektum azonosítása, megnevezése					Állapot jellemzők					Gazdasági jellemzők							
Víziközmű objektum azonosító	Település	Objektum típus	Megnevezés	Szakági bontás	Üzembe helyezés éve	Várható élettartam (év)	Állagmutató (%)	Pótlás várható éve (év)	Anyag	Átmérő	Hossz	Újraelőállítási vagy helyettesítési költség (Ft)	Vagyonérték (Ft.)	ÉCS1 Éves pótlási költség (FT/év)	ÉCS2 Éves elszámolható amortizáció	Tulajdonos	KEHOP beruházás
2715398	Zalaszentgrót	bekötő	Zalaszentgrót - Zalaudva	Épület, Építmény	2002	50	56	2052	KG-PVC	160	3,9	78 000	43 680	1 560	874	Zalaszentgrót osztatlan közös tulajdon	nem
2715341	Zalaszentgrót	bekötő	Zalaszentgrót - Zalaudva	Épület, Építmény	2002	50	56	2052	KG-PVC	160	7,4	148 000	82 880	2 960	1 658	Zalaszentgrót osztatlan közös tulajdon	nem
2715387	Zalaszentgrót	bekötő	Zalaszentgrót - Zalaudva	Épület, Építmény	2002	50	56	2052	KG-PVC	160	4,3	86 000	48 160	1 720	963	Zalaszentgrót osztatlan közös tulajdon	nem
2715375	Zalaszentgrót	bekötő	Zalaszentgrót - Zalaudva	Épület, Építmény	2002	50	56	2052	KG-PVC	160	4,3	86 000	48 160	1 720	963	Zalaszentgrót osztatlan közös tulajdon	nem
2715373	Zalaszentgrót	bekötő	Zalaszentgrót - Zalaudva	Épület, Építmény	2002	50	56	2052	KG-PVC	160	4,6	92 000	51 520	1 840	1 030	Zalaszentgrót osztatlan közös tulajdon	nem
2715381	Zalaszentgrót	bekötő	Zalaszentgrót - Zalaudva	Épület, Építmény	2002	50	56	2052	KG-PVC	160	4,4	88 000	49 280	1 760	986	Zalaszentgrót osztatlan közös tulajdon	nem
2715365	Zalaszentgrót	bekötő	Zalaszentgrót - Zalaudva	Épület, Építmény	2002	50	56	2052	KG-PVC	160	6,1	122 000	68 320	2 440	1 366	Zalaszentgrót osztatlan közös tulajdon	nem
2715383	Zalaszentgrót	bekötő	Zalaszentgrót - Zalaudva	Épület, Építmény	2002	50	56	2052	KG-PVC	160	4,4	88 000	49 280	1 760	986	Zalaszentgrót osztatlan közös tulajdon	nem
2715384	Zalaszentgrót	bekötő	Zalaszentgrót - Zalaudva	Épület, Építmény	2002	50	56	2052	KG-PVC	160	4,8	96 000	53 760	1 920	1 075	Zalaszentgrót osztatlan közös tulajdon	nem
2715378	Zalaszentgrót	bekötő	Zalaszentgrót - Zalaudva	Épület, Építmény	2002	50	56	2052	KG-PVC	160	5,5	110 000	61 600	2 200	1 232	Zalaszentgrót osztatlan közös tulajdon	nem
2715376	Zalaszentgrót	bekötő	Zalaszentgrót - Zalaudva	Épület, Építmény	2002	50	56	2052	KG-PVC	160	4,1	82 000	45 920	1 640	918	Zalaszentgrót osztatlan közös tulajdon	nem
2715334	Zalaszentgrót	bekötő	Zalaszentgrót - Zalaudva	Épület, Építmény	2002	50	56	2052	KG-PVC	160	6,4	128 000	71 680	2 560	1 434	Zalaszentgrót osztatlan közös tulajdon	nem
2715342	Zalaszentgrót	bekötő	Zalaszentgrót - Zalaudva	Épület, Építmény	2002	50	56	2052	KG-PVC	160	5,9	118 000	66 080	2 360	1 322	Zalaszentgrót osztatlan közös tulajdon	nem
2715308	Zalaszentgrót	bekötő	Zalaszentgrót - Zalaudva	Épület, Építmény	2002	50	56	2052	KG-PVC	160	4,5	90 000	50 400	1 800	1 008	Zalaszentgrót osztatlan közös tulajdon	nem
2715310	Zalaszentgrót	bekötő	Zalaszentgrót - Zalaudva	Épület, Építmény	2002	50	56	2052	KG-PVC	160	4,4	88 000	49 280	1 760	986	Zalaszentgrót osztatlan közös tulajdon	nem
2715311	Zalaszentgrót	bekötő	Zalaszentgrót - Zalaudva	Épület, Építmény	2002	50	56	2052	KG-PVC	160	6,5	130 000	72 800	2 600	1 456	Zalaszentgrót osztatlan közös tulajdon	nem
2715312	Zalaszentgrót	bekötő	Zalaszentgrót - Zalaudva	Épület, Építmény	2002	50	56	2052	KG-PVC	160	6,9	138 000	77 280	2 760	1 546	Zalaszentgrót osztatlan közös tulajdon	nem
2714493	Zalaszentgrót	bekötő	Zalaszentgrót - Zalaudva	Épület, Építmény	2002	50	56	2052	KG-PVC	160	14,6	292 000	163 520	5 840	3 270	Zalaszentgrót osztatlan közös tulajdon	nem
2715313	Zalaszentgrót	bekötő	Zalaszentgrót - Zalaudva	Épület, Építmény	2002	50	56	2052	KG-PVC	160	5,8	116 000	64 960	2 320	1 299	Zalaszentgrót osztatlan közös tulajdon	nem
2715315	Zalaszentgrót	bekötő	Zalaszentgrót - Zalaudva	Épület, Építmény	2002	50	56	2052	KG-PVC	160	8,8	176 000	98 560	3 520	1 971	Zalaszentgrót osztatlan közös tulajdon	nem
2715314	Zalaszentgrót	bekötő	Zalaszentgrót - Zalaudva	Épület, Építmény	2002	50	56	2052	KG-PVC	160	2,7	54 000	30 240	1 080	605	Zalaszentgrót osztatlan közös tulajdon	nem
2715347	Zalaszentgrót	bekötő	Zalaszentgrót - Zalaudva	Épület, Építmény	2002	50	56	2052	KG-PVC	160	3,7	74 000	41 440	1 480	829	Zalaszentgrót osztatlan közös tulajdon	nem
2715368	Zalaszentgrót	bekötő	Zalaszentgrót - Zalaudva	Épület, Építmény	2002	50	56	2052	KG-PVC	160	6,3	126 000	70 560	2 520	1 411	Zalaszentgrót osztatlan közös tulajdon	nem
2715322	Zalaszentgrót	bekötő	Zalaszentgrót - Zalaudva	Épület, Építmény	2002	50	56	2052	KG-PVC	160	6,8	136 000	76 160	2 720	1 523	Zalaszentgrót osztatlan közös tulajdon	nem
2715323	Zalaszentgrót	bekötő	Zalaszentgrót - Zalaudva	Épület, Építmény	2002	50	56	2052	KG-PVC	160	11,5	230 000	128 800	4 600	2 576	Zalaszentgrót osztatlan közös tulajdon	nem
2715348	Zalaszentgrót	bekötő	Zalaszentgrót - Zalaudva	Épület, Építmény	2002	50	56	2052	KG-PVC	160	11,3	226 000	126 560	4 520	2 531	Zalaszentgrót osztatlan közös tulajdon	nem
2715346	Zalaszentgrót	bekötő	Zalaszentgrót - Zalaudva	Épület, Építmény	2002	50	56	2052	KG-PVC	160	5	100 000	56 000	2 000	1 120	Zalaszentgrót osztatlan közös tulajdon	nem
2715324	Zalaszentgrót	bekötő	Zalaszentgrót - Zalaudva	Épület, Építmény	2002	50	56	2052	KG-PVC	160	2,8	56 000	31 360	1 120	627	Zalaszentgrót osztatlan közös tulajdon	nem
2715349	Zalaszentgrót	bekötő	Zalaszentgrót - Zalaudva	Épület, Építmény	2002	50	56	2052	KG-PVC	160	4,3	86 000	48 160	1 720	963	Zalaszentgrót osztatlan közös tulajdon	nem
2715309	Zalaszentgrót	bekötő	Zalaszentgrót - Zalaudva	Épület, Építmény	2002	50	56	2052	KG-PVC	160	4,8	96 000	53 760	1 920	1 075	Zalaszentgrót osztatlan közös tulajdon	nem
2715345	Zalaszentgrót	bekötő	Zalaszentgrót - Zalaudva	Épület, Építmény	2002	50	56	2052	KG-PVC	160	4,3	86 000	48 160	1 720	963	Zalaszentgrót osztatlan közös tulajdon	nem
2715307	Zalaszentgrót	bekötő	Zalaszentgrót - Zalaudva	Épület, Építmény	2002	50	56	2052	KG-PVC	160	4,2	84 000	47 040	1 680	941	Zalaszentgrót osztatlan közös tulajdon	nem
2715241	Zalaszentgrót	bekötő	Zalaszentgrót - Zalaudva	Épület, Építmény	2002	50	56	2052	KG-PVC	160	4,7	94 000	52 640	1 880	1 053	Zalaszentgrót osztatlan közös tulajdon	nem
2715355	Zalaszentgrót	bekötő	Zalaszentgrót - Zalaudva	Épület, Építmény	2002	50	56	2052	KG-PVC	160	15,3	306 000	171 360	6 120	3 427	Zalaszentgrót osztatlan közös tulajdon	nem
2715358	Zalaszentgrót	bekötő	Zalaszentgrót - Zalaudva	Épület, Építmény	2002	50	56	2052	KG-PVC	160	6,1	122 000	68 320	2 440	1 366	Zalaszentgrót osztatlan közös tulajdon	nem
2715357	Zalaszentgrót	bekötő	Zalaszentgrót - Zalaudva	Épület, Építmény	2002	50	56	2052	KG-PVC	160	9,5	190 000	106 400	3 800	2 128	Zalaszentgrót osztatlan közös tulajdon	nem
2714478	Zalaszentgrót	bekötő	Zalaszentgrót - Zalaudva	Épület, Építmény	2002	50	56	2052	KG-PVC	160	0,7	14 000	7 840	280	157	Zalaszentgrót osztatlan közös tulajdon	nem
2715253	Zalaszentgrót	bekötő	Zalaszentgrót - Zalaudva	Épület, Építmény	2002	50	56	2052	KG-PVC	160	25,5	510 000	285 600	10 200	5 712	Zalaszentgrót osztatlan közös tulajdon	nem
2715248	Zalaszentgrót	bekötő	Zalaszentgrót - Zalaudva	Épület, Építmény	2002	50	56	2052	KG-PVC	160	4,9	98 000	54 880	1 960	1 098	Zalaszentgrót osztatlan közös tulajdon	nem
2715247	Zalaszentgrót	bekötő	Zalaszentgrót - Zalaudva	Épület, Építmény	2002	50	56	2052	KG-PVC	160	4,8	96 000	53 760	1 920	1 075	Zalaszentgrót osztatlan közös tulajdon	nem
2715245	Zalaszentgrót	bekötő	Zalaszentgrót - Zalaudva	Épület, Építmény	2002	50	56	2052	KG-PVC	160	4,8	96 000	53 760	1 920	1 075	Zalaszentgrót osztatlan közös tulajdon	nem
2719360	Zalaszentgrót	bekötő	Zalaszentgrót - Zalaudva	Épület, Építmény	2002	50	56	2052	KG-PVC	160	4,9	98 000	54 880	1 960	1 098	Zalaszentgrót osztatlan közös tulajdon	nem
2719359	Zalaszentgrót	bekötő	Zalaszentgrót - Zalaudva	Épület, Építmény	2002	50	56	2052	KG-PVC	160	12,9	258 000	144 480	5 160	2 890	Zalaszentgrót osztatlan közös tulajdon	nem
2715250	Zalaszentgrót	bekötő	Zalaszentgrót - Zalaudva	Épület, Építmény	2002	50	56	2052	KG-PVC	160	1,6	32 000	17 920	640	358	Zalaszentgrót osztatlan közös tulajdon	nem
2715252	Zalaszentgrót	bekötő	Zalaszentgrót - Zalaudva	Épület, Építmény	2002	50	56	2052	KG-PVC	160	2,6	52 000	29 120	1 040	582	Zalaszentgrót osztatlan közös tulajdon	nem
2714485	Zalaszentgrót	bekötő	Zalaszentgrót - Zalaudva	Épület, Építmény	2002	50	56	2052	KG-PVC	160							

VAGYONLELTÁR- vezetékek																	
Zalaszentgrót és térsége																	
Gravitációs, nyomó gerinc és bekötő vezetékek - Vonalas víziközműobjektum-csoportok																	
Víziközmű-objektum azonosítása, megnevezése					Állapot jellemzők					Gazdasági jellemzők							
Víziközmű objektum azonosító	Település	Objektum típus	Megnevezés	Szakági bontás	Üzembe helyezés éve	Várható élettartam (év)	Állagmutató (%)	Pótlás várható éve (év)	Anyag	Átmérő	Hossz	Újraelőállítási vagy helyettesítési költség (Ft)	Vagyonérték (Ft.)	ÉCS1 Éves pótlási költség (FT/év)	ÉCS2 Éves elszámolható amortizáció	Tulajdonos	KEHOP beruházás
2715463	Zalaszentgrót	bekötő	Zalaszentgrót - Zalaudva	Épület, Építmény	2002	50	56	2052	KG-PVC	160	19,9	398 000	222 880	7 960	4 458	Zalaszentgrót osztatlan közös tulajdon	nem
2715352	Zalaszentgrót	bekötő	Zalaszentgrót - Zalaudva	Épület, Építmény	2002	50	56	2052	KG-PVC	160	5,9	118 000	66 080	2 360	1 322	Zalaszentgrót osztatlan közös tulajdon	nem
2715469	Zalaszentgrót	bekötő	Zalaszentgrót - Zalaudva	Épület, Építmény	2002	50	56	2052	KG-PVC	160	1,6	32 000	17 920	640	358	Zalaszentgrót osztatlan közös tulajdon	nem
2715474	Zalaszentgrót	bekötő	Zalaszentgrót - Zalaudva	Épület, Építmény	2002	50	56	2052	KG-PVC	160	5,7	114 000	63 840	2 280	1 277	Zalaszentgrót osztatlan közös tulajdon	nem
2715462	Zalaszentgrót	bekötő	Zalaszentgrót - Zalaudva	Épület, Építmény	2002	50	56	2052	KG-PVC	160	6	120 000	67 200	2 400	1 344	Zalaszentgrót osztatlan közös tulajdon	nem
2715471	Zalaszentgrót	bekötő	Zalaszentgrót - Zalaudva	Épület, Építmény	2002	50	56	2052	KG-PVC	160	0,8	16 000	8 960	320	179	Zalaszentgrót osztatlan közös tulajdon	nem
2715473	Zalaszentgrót	bekötő	Zalaszentgrót - Zalaudva	Épület, Építmény	2002	50	56	2052	KG-PVC	160	5,2	104 000	58 240	2 080	1 165	Zalaszentgrót osztatlan közös tulajdon	nem
2715477	Zalaszentgrót	bekötő	Zalaszentgrót - Zalaudva	Épület, Építmény	2002	50	56	2052	KG-PVC	160	14,5	290 000	162 400	5 800	3 248	Zalaszentgrót osztatlan közös tulajdon	nem
2715472	Zalaszentgrót	bekötő	Zalaszentgrót - Zalaudva	Épület, Építmény	2002	50	56	2052	KG-PVC	160	5,9	118 000	66 080	2 360	1 322	Zalaszentgrót osztatlan közös tulajdon	nem
2715468	Zalaszentgrót	bekötő	Zalaszentgrót - Zalaudva	Épület, Építmény	2002	50	56	2052	KG-PVC	160	10,6	212 000	118 720	4 240	2 374	Zalaszentgrót osztatlan közös tulajdon	nem
2715465	Zalaszentgrót	bekötő	Zalaszentgrót - Zalaudva	Épület, Építmény	2002	50	56	2052	KG-PVC	160	6,4	128 000	71 680	2 560	1 434	Zalaszentgrót osztatlan közös tulajdon	nem
2715242	Zalaszentgrót	bekötő	Zalaszentgrót - Zalaudva	Épület, Építmény	2002	50	56	2052	KG-PVC	160	5,7	114 000	63 840	2 280	1 277	Zalaszentgrót osztatlan közös tulajdon	nem
2715478	Zalaszentgrót	bekötő	Zalaszentgrót - Zalaudva	Épület, Építmény	2002	50	56	2052	KG-PVC	160	14,2	284 000	159 040	5 680	3 181	Zalaszentgrót osztatlan közös tulajdon	nem
2715483	Zalaszentgrót	bekötő	Zalaszentgrót - Zalaudva	Épület, Építmény	2002	50	56	2052	KG-PVC	160	14,4	288 000	161 280	5 760	3 226	Zalaszentgrót osztatlan közös tulajdon	nem
2715464	Zalaszentgrót	bekötő	Zalaszentgrót - Zalaudva	Épület, Építmény	2002	50	56	2052	KG-PVC	160	6,4	128 000	71 680	2 560	1 434	Zalaszentgrót osztatlan közös tulajdon	nem
2714477	Zalaszentgrót	bekötő	Zalaszentgrót - Zalaudva	Épület, Építmény	2002	50	56	2052	KG-PVC	160	6,5	130 000	72 800	2 600	1 456	Zalaszentgrót osztatlan közös tulajdon	nem
2715480	Zalaszentgrót	bekötő	Zalaszentgrót - Zalaudva	Épület, Építmény	2002	50	56	2052	KG-PVC	160	1,9	38 000	21 280	760	426	Zalaszentgrót osztatlan közös tulajdon	nem
2715470	Zalaszentgrót	bekötő	Zalaszentgrót - Zalaudva	Épület, Építmény	2002	50	56	2052	KG-PVC	160	12,3	246 000	137 760	4 920	2 755	Zalaszentgrót osztatlan közös tulajdon	nem
2715481	Zalaszentgrót	bekötő	Zalaszentgrót - Zalaudva	Épület, Építmény	2002	50	56	2052	KG-PVC	160	1,1	22 000	12 320	440	246	Zalaszentgrót osztatlan közös tulajdon	nem
2715475	Zalaszentgrót	bekötő	Zalaszentgrót - Zalaudva	Épület, Építmény	2002	50	56	2052	KG-PVC	160	5,6	112 000	62 720	2 240	1 254	Zalaszentgrót osztatlan közös tulajdon	nem
2715274	Zalaszentgrót	bekötő	Zalaszentgrót - Zalaudva	Épület, Építmény	2002	50	56	2052	KG-PVC	160	2,6	52 000	29 120	1 040	582	Zalaszentgrót osztatlan közös tulajdon	nem
2715476	Zalaszentgrót	bekötő	Zalaszentgrót - Zalaudva	Épület, Építmény	2002	50	56	2052	KG-PVC	160	3,3	66 000	36 960	1 320	739	Zalaszentgrót osztatlan közös tulajdon	nem
2715273	Zalaszentgrót	bekötő	Zalaszentgrót - Zalaudva	Épület, Építmény	2002	50	56	2052	KG-PVC	160	11,8	236 000	132 160	4 720	2 643	Zalaszentgrót osztatlan közös tulajdon	nem
2714483	Zalaszentgrót	bekötő	Zalaszentgrót - Zalaudva	Épület, Építmény	2002	50	56	2052	KG-PVC	160	2,7	54 000	30 240	1 080	605	Zalaszentgrót osztatlan közös tulajdon	nem
2715479	Zalaszentgrót	bekötő	Zalaszentgrót - Zalaudva	Épület, Építmény	2002	50	56	2052	KG-PVC	160	5	100 000	56 000	2 000	1 120	Zalaszentgrót osztatlan közös tulajdon	nem
2715262	Zalaszentgrót	bekötő	Zalaszentgrót - Zalaudva	Épület, Építmény	2002	50	56	2052	KG-PVC	160	21,9	438 000	245 280	8 760	4 906	Zalaszentgrót osztatlan közös tulajdon	nem
2715280	Zalaszentgrót	bekötő	Zalaszentgrót - Zalaudva	Épület, Építmény	2002	50	56	2052	KG-PVC	160	3,2	64 000	35 840	1 280	717	Zalaszentgrót osztatlan közös tulajdon	nem
2715282	Zalaszentgrót	bekötő	Zalaszentgrót - Zalaudva	Épület, Építmény	2002	50	56	2052	KG-PVC	160	4,5	90 000	50 400	1 800	1 008	Zalaszentgrót osztatlan közös tulajdon	nem
2715367	Zalaszentgrót	bekötő	Zalaszentgrót - Zalaudva	Épület, Építmény	2002	50	56	2052	KG-PVC	160	5,5	110 000	61 600	2 200	1 232	Zalaszentgrót osztatlan közös tulajdon	nem
2715275	Zalaszentgrót	bekötő	Zalaszentgrót - Zalaudva	Épület, Építmény	2002	50	56	2052	KG-PVC	160	2,1	42 000	23 520	840	470	Zalaszentgrót osztatlan közös tulajdon	nem
2715269	Zalaszentgrót	bekötő	Zalaszentgrót - Zalaudva	Épület, Építmény	2002	50	56	2052	KG-PVC	160	2,2	44 000	24 640	880	493	Zalaszentgrót osztatlan közös tulajdon	nem
2715249	Zalaszentgrót	bekötő	Zalaszentgrót - Zalaudva	Épület, Építmény	2002	50	56	2052	KG-PVC	160	5,4	108 000	60 480	2 160	1 210	Zalaszentgrót osztatlan közös tulajdon	nem
2715244	Zalaszentgrót	bekötő	Zalaszentgrót - Zalaudva	Épület, Építmény	2002	50	56	2052	KG-PVC	160	5,1	102 000	57 120	2 040	1 142	Zalaszentgrót osztatlan közös tulajdon	nem
2715267	Zalaszentgrót	bekötő	Zalaszentgrót - Zalaudva	Épület, Építmény	2002	50	56	2052	KG-PVC	160	21,9	438 000	245 280	8 760	4 906	Zalaszentgrót osztatlan közös tulajdon	nem
2715271	Zalaszentgrót	bekötő	Zalaszentgrót - Zalaudva	Épület, Építmény	2002	50	56	2052	KG-PVC	160	4,6	92 000	51 520	1 840	1 030	Zalaszentgrót osztatlan közös tulajdon	nem
2715272	Zalaszentgrót	bekötő	Zalaszentgrót - Zalaudva	Épület, Építmény	2002	50	56	2052	KG-PVC	160	4,7	94 000	52 640	1 880	1 053	Zalaszentgrót osztatlan közös tulajdon	nem
2715264	Zalaszentgrót	bekötő	Zalaszentgrót - Zalaudva	Épület, Építmény	2002	50	56	2052	KG-PVC	160	14,6	292 000	163 520	5 840	3 270	Zalaszentgrót osztatlan közös tulajdon	nem
2715270	Zalaszentgrót	bekötő	Zalaszentgrót - Zalaudva	Épület, Építmény	2002	50	56	2052	KG-PVC	160	4,6	92 000	51 520	1 840	1 030	Zalaszentgrót osztatlan közös tulajdon	nem
2715268	Zalaszentgrót	bekötő	Zalaszentgrót - Zalaudva	Épület, Építmény	2002	50	56	2052	KG-PVC	160	10,2	204 000	114 240	4 080	2 285	Zalaszentgrót osztatlan közös tulajdon	nem
2715277	Zalaszentgrót	bekötő	Zalaszentgrót - Zalaudva	Épület, Építmény	2002	50	56	2052	KG-PVC	160	13,3	266 000	148 960	5 320	2 979	Zalaszentgrót osztatlan közös tulajdon	nem
2715266	Zalaszentgrót	bekötő	Zalaszentgrót - Zalaudva	Épület, Építmény	2002	50	56	2052	KG-PVC	160	4,4	88 000	49 280	1 760	986	Zalaszentgrót osztatlan közös tulajdon	nem
2715265	Zalaszentgrót	bekötő	Zalaszentgrót - Zalaudva	Épület, Építmény	2002	50	56	2052	KG-PVC	160	4,7	94 000	52 640	1 880	1 053	Zalaszentgrót osztatlan közös tulajdon	nem
2715350	Zalaszentgrót	bekötő	Zalaszentgrót - Zalaudva	Épület, Építmény	2002	50	56	2052	KG-PVC	160	5,3	106 000	59 360	2 120	1 187	Zalaszentgrót osztatlan közös tulajdon	nem
2715294	Zalaszentgrót	bekötő	Zalaszentgrót - Zalaudva	Épület, Építmény	2002	50	56	2052	KG-PVC	160	12,8	256 000	143 360	5 120	2 867	Zalaszentgrót osztatlan közös tulajdon	nem
2715263	Zalaszentgrót	bekötő	Zalaszentgrót - Zalaudva	Épület, Építmény	2002	50	56	2052	KG-PVC	160	4,7	94 000	52 640	1 880	1 053	Zalaszentgrót osztatlan közös tulajdon	nem
2715304	Zalaszentgrót	bekötő	Zalaszentgrót - Zalaudva														

VAGYONLELTÁR- vezeték																	
Zalaszentgrót és térsége																	
Gravitációs, nyomó gerinc és bekötő vezeték - Vonalas víziközműobjektum-csoportok																	
Víziközmű-objektum azonosítása, megnevezése					Állapot jellemzők					Gazdasági jellemzők							
Víziközmű objektum azonosító	Település	Objektum típus	Megnevezés	Szakági bontás	Üzembe helyezés éve	Várható élettartam (év)	Állagmutató (%)	Pótlás várható éve (év)	Anyag	Átmérő	Hossz	Újraelőállítási vagy helyettesítési költség (Ft)	Vagyonérték (Ft.)	ÉCS1 Éves pótlási költség (FT/év)	ÉCS2 Éves elszámolható amortizáció	Tulajdonos	KEHOP beruházás
2715289	Zalaszentgrót	bekötő	Zalaszentgrót - Zalaudva	Épület, Építmény	2002	50	56	2052	KG-PVC	160	1,8	36 000	20 160	720	403	Zalaszentgrót osztatlan közös tulajdon	nem
2715290	Zalaszentgrót	bekötő	Zalaszentgrót - Zalaudva	Épület, Építmény	2002	50	56	2052	KG-PVC	160	12	240 000	134 400	4 800	2 688	Zalaszentgrót osztatlan közös tulajdon	nem
2715287	Zalaszentgrót	bekötő	Zalaszentgrót - Zalaudva	Épület, Építmény	2002	50	56	2052	KG-PVC	160	13,2	264 000	147 840	5 280	2 957	Zalaszentgrót osztatlan közös tulajdon	nem
2715292	Zalaszentgrót	bekötő	Zalaszentgrót - Zalaudva	Épület, Építmény	2002	50	56	2052	KG-PVC	160	5	100 000	56 000	2 000	1 120	Zalaszentgrót osztatlan közös tulajdon	nem
2715288	Zalaszentgrót	bekötő	Zalaszentgrót - Zalaudva	Épület, Építmény	2002	50	56	2052	KG-PVC	160	8,8	176 000	98 560	3 520	1 971	Zalaszentgrót osztatlan közös tulajdon	nem
2715293	Zalaszentgrót	bekötő	Zalaszentgrót - Zalaudva	Épület, Építmény	2002	50	56	2052	KG-PVC	160	4,5	90 000	50 400	1 800	1 008	Zalaszentgrót osztatlan közös tulajdon	nem
2715366	Zalaszentgrót	bekötő	Zalaszentgrót - Zalaudva	Épület, Építmény	2002	50	56	2052	KG-PVC	160	5,1	102 000	57 120	2 040	1 142	Zalaszentgrót osztatlan közös tulajdon	nem
2715283	Zalaszentgrót	bekötő	Zalaszentgrót - Zalaudva	Épület, Építmény	2002	50	56	2052	KG-PVC	160	14,7	294 000	164 640	5 880	3 293	Zalaszentgrót osztatlan közös tulajdon	nem
2715296	Zalaszentgrót	bekötő	Zalaszentgrót - Zalaudva	Épület, Építmény	2002	50	56	2052	KG-PVC	160	4,1	82 000	45 920	1 640	918	Zalaszentgrót osztatlan közös tulajdon	nem
2715447	Zalaszentgrót	bekötő	Zalaszentgrót - Zalaudva	Épület, Építmény	2002	50	56	2052	KG-PVC	160	14,9	298 000	166 880	5 960	3 338	Zalaszentgrót osztatlan közös tulajdon	nem
2715297	Zalaszentgrót	bekötő	Zalaszentgrót - Zalaudva	Épület, Építmény	2002	50	56	2052	KG-PVC	160	4,5	90 000	50 400	1 800	1 008	Zalaszentgrót osztatlan közös tulajdon	nem
2715444	Zalaszentgrót	bekötő	Zalaszentgrót - Zalaudva	Épület, Építmény	2002	50	56	2052	KG-PVC	160	3,3	66 000	36 960	1 320	739	Zalaszentgrót osztatlan közös tulajdon	nem
2715441	Zalaszentgrót	bekötő	Zalaszentgrót - Zalaudva	Épület, Építmény	2002	50	56	2052	KG-PVC	160	5	100 000	56 000	2 000	1 120	Zalaszentgrót osztatlan közös tulajdon	nem
2715452	Zalaszentgrót	bekötő	Zalaszentgrót - Zalaudva	Épület, Építmény	2002	50	56	2052	KG-PVC	160	3,3	66 000	36 960	1 320	739	Zalaszentgrót osztatlan közös tulajdon	nem
2715445	Zalaszentgrót	bekötő	Zalaszentgrót - Zalaudva	Épület, Építmény	2002	50	56	2052	KG-PVC	160	12,1	242 000	135 520	4 840	2 710	Zalaszentgrót osztatlan közös tulajdon	nem
2715423	Zalaszentgrót	bekötő	Zalaszentgrót - Zalaudva	Épület, Építmény	2002	50	56	2052	KG-PVC	160	11,5	230 000	128 800	4 600	2 576	Zalaszentgrót osztatlan közös tulajdon	nem
2715453	Zalaszentgrót	bekötő	Zalaszentgrót - Zalaudva	Épület, Építmény	2002	50	56	2052	KG-PVC	160	15,1	302 000	169 120	6 040	3 382	Zalaszentgrót osztatlan közös tulajdon	nem
2715408	Zalaszentgrót	bekötő	Zalaszentgrót - Zalaudva	Épület, Építmény	2002	50	56	2052	KG-PVC	160	4,7	94 000	52 640	1 880	1 053	Zalaszentgrót osztatlan közös tulajdon	nem
2715354	Zalaszentgrót	bekötő	Zalaszentgrót - Zalaudva	Épület, Építmény	2002	50	56	2052	KG-PVC	160	5,4	108 000	60 480	2 160	1 210	Zalaszentgrót osztatlan közös tulajdon	nem
2715454	Zalaszentgrót	bekötő	Zalaszentgrót - Zalaudva	Épület, Építmény	2002	50	56	2052	KG-PVC	160	15,7	314 000	175 840	6 280	3 517	Zalaszentgrót osztatlan közös tulajdon	nem
2715410	Zalaszentgrót	bekötő	Zalaszentgrót - Zalaudva	Épület, Építmény	2002	50	56	2052	KG-PVC	160	5	100 000	56 000	2 000	1 120	Zalaszentgrót osztatlan közös tulajdon	nem
2715409	Zalaszentgrót	bekötő	Zalaszentgrót - Zalaudva	Épület, Építmény	2002	50	56	2052	KG-PVC	160	15,3	306 000	171 360	6 120	3 427	Zalaszentgrót osztatlan közös tulajdon	nem
2715411	Zalaszentgrót	bekötő	Zalaszentgrót - Zalaudva	Épület, Építmény	2002	50	56	2052	KG-PVC	160	4,8	96 000	53 760	1 920	1 075	Zalaszentgrót osztatlan közös tulajdon	nem
2715419	Zalaszentgrót	bekötő	Zalaszentgrót - Zalaudva	Épület, Építmény	2002	50	56	2052	KG-PVC	160	15,6	312 000	174 720	6 240	3 494	Zalaszentgrót osztatlan közös tulajdon	nem
2715417	Zalaszentgrót	bekötő	Zalaszentgrót - Zalaudva	Épület, Építmény	2002	50	56	2052	KG-PVC	160	5,3	106 000	59 360	2 120	1 187	Zalaszentgrót osztatlan közös tulajdon	nem
2715415	Zalaszentgrót	bekötő	Zalaszentgrót - Zalaudva	Épület, Építmény	2002	50	56	2052	KG-PVC	160	16,1	322 000	180 320	6 440	3 606	Zalaszentgrót osztatlan közös tulajdon	nem
2715420	Zalaszentgrót	bekötő	Zalaszentgrót - Zalaudva	Épület, Építmény	2002	50	56	2052	KG-PVC	160	5,3	106 000	59 360	2 120	1 187	Zalaszentgrót osztatlan közös tulajdon	nem
2715416	Zalaszentgrót	bekötő	Zalaszentgrót - Zalaudva	Épület, Építmény	2002	50	56	2052	KG-PVC	160	26,9	538 000	301 280	10 760	6 026	Zalaszentgrót osztatlan közös tulajdon	nem
2715414	Zalaszentgrót	bekötő	Zalaszentgrót - Zalaudva	Épület, Építmény	2002	50	56	2052	KG-PVC	160	4,8	96 000	53 760	1 920	1 075	Zalaszentgrót osztatlan közös tulajdon	nem
2715370	Zalaszentgrót	bekötő	Zalaszentgrót - Zalaudva	Épület, Építmény	2002	50	56	2052	KG-PVC	160	5	100 000	56 000	2 000	1 120	Zalaszentgrót osztatlan közös tulajdon	nem
2715413	Zalaszentgrót	bekötő	Zalaszentgrót - Zalaudva	Épület, Építmény	2002	50	56	2052	KG-PVC	160	4,7	94 000	52 640	1 880	1 053	Zalaszentgrót osztatlan közös tulajdon	nem
2714484	Zalaszentgrót	bekötő	Zalaszentgrót - Zalaudva	Épület, Építmény	2002	50	56	2052	KG-PVC	160	11,1	222 000	124 320	4 440	2 486	Zalaszentgrót osztatlan közös tulajdon	nem
2715412	Zalaszentgrót	bekötő	Zalaszentgrót - Zalaudva	Épület, Építmény	2002	50	56	2052	KG-PVC	160	5	100 000	56 000	2 000	1 120	Zalaszentgrót osztatlan közös tulajdon	nem
2715406	Zalaszentgrót	bekötő	Zalaszentgrót - Zalaudva	Épület, Építmény	2002	50	56	2052	KG-PVC	160	15,2	304 000	170 240	6 080	3 405	Zalaszentgrót osztatlan közös tulajdon	nem
2715405	Zalaszentgrót	bekötő	Zalaszentgrót - Zalaudva	Épület, Építmény	2002	50	56	2052	KG-PVC	160	5	100 000	56 000	2 000	1 120	Zalaszentgrót osztatlan közös tulajdon	nem
2715407	Zalaszentgrót	bekötő	Zalaszentgrót - Zalaudva	Épület, Építmény	2002	50	56	2052	KG-PVC	160	15,5	310 000	173 600	6 200	3 472	Zalaszentgrót osztatlan közös tulajdon	nem
2715418	Zalaszentgrót	bekötő	Zalaszentgrót - Zalaudva	Épület, Építmény	2002	50	56	2052	KG-PVC	160	5	100 000	56 000	2 000	1 120	Zalaszentgrót osztatlan közös tulajdon	nem
2715254	Zalaszentgrót	bekötő	Zalaszentgrót - Zalaudva	Épület, Építmény	2002	50	56	2052	KG-PVC	160	15,5	310 000	173 600	6 200	3 472	Zalaszentgrót osztatlan közös tulajdon	nem
2715255	Zalaszentgrót	bekötő	Zalaszentgrót - Zalaudva	Épület, Építmény	2002	50	56	2052	KG-PVC	160	4,9	98 000	54 880	1 960	1 098	Zalaszentgrót osztatlan közös tulajdon	nem
2715243	Zalaszentgrót	bekötő	Zalaszentgrót - Zalaudva	Épület, Építmény	2002	50	56	2052	KG-PVC	160	16,2	324 000	181 440	6 480	3 629	Zalaszentgrót osztatlan közös tulajdon	nem
2715256	Zalaszentgrót	bekötő	Zalaszentgrót - Zalaudva	Épület, Építmény	2002	50	56	2052	KG-PVC	160	4,8	96 000	53 760	1 920	1 075	Zalaszentgrót osztatlan közös tulajdon	nem
2715281	Zalaszentgrót	bekötő	Zalaszentgrót - Zalaudva	Épület, Építmény	2002	50	56	2052	KG-PVC	160	2,7	54 000	30 240	1 080	605	Zalaszentgrót osztatlan közös tulajdon	nem
2715279	Zalaszentgrót	bekötő	Zalaszentgrót - Zalaudva	Épület, Építmény	2002	50	56	2052	KG-PVC	160	2,1	42 000	23 520	840	470	Zalaszentgrót osztatlan közös tulajdon	nem
2715261	Zalaszentgrót	bekötő	Zalaszentgrót - Zalaudva	Épület, Építmény	2002	50	56	2052	KG-PVC	160	4,5	90 000	50 400	1 800	1 008	Zalaszentgrót osztatlan közös tulajdon	nem
2715482	Zalaszentgrót	bekötő	Zalaszentgrót - Zalaudva	Épület, Építmény	2002	50	56	2052	KG-PVC	160	2,2	44 000	24 640	880	493	Zalaszentgrót osztatlan közös tulajdon	nem
2714482	Zalaszentgrót	bekötő	Zalaszentgrót - Zalaudva	Épület,													

VAGYONLELTÁR- vezetékek																	
Zalaszentgrót és térsége																	
Gravitációs, nyomó gerinc és bekötő vezetékek - Vonalas víziközműobjektum-csoportok																	
Víziközmű-objektum azonosítása, megnevezése					Állapot jellemzők					Gazdasági jellemzők							
Víziközmű objektum azonosító	Település	Objektum típus	Megnevezés	Szakági bontás	Üzembe helyezés éve	Várható élettartam (év)	Állagmutató (%)	Pótlás várható éve (év)	Anyag	Átmérő	Hossz	Újraelőállítási vagy helyettesítési költség (Ft)	Vagyonérték (Ft.)	ÉCS1 Éves pótlási költség (FT/év)	ÉCS2 Éves elszámolható amortizáció	Tulajdonos	KEHOP beruházás
2715497	Zalaszentgrót	bekötő	Zalaszentgrót - Zalaudvar	Épület, Építmény	2002	50	56	2052	KG-PVC	160	4,6	92 000	51 520	1 840	1 030	Zalaszentgrót osztatlan közös tulajdon	nem
2715329	Zalaszentgrót	bekötő	Zalaszentgrót - Zalaudvar	Épület, Építmény	2002	50	56	2052	KG-PVC	160	1,8	36 000	20 160	720	403	Zalaszentgrót osztatlan közös tulajdon	nem
2714481	Zalaszentgrót	bekötő	Zalaszentgrót - Zalaudvar	Épület, Építmény	2002	50	56	2052	KG-PVC	160	9	180 000	100 800	3 600	2 016	Zalaszentgrót osztatlan közös tulajdon	nem
2715498	Zalaszentgrót	bekötő	Zalaszentgrót - Zalaudvar	Épület, Építmény	2002	50	56	2052	KG-PVC	160	4,7	94 000	52 640	1 880	1 053	Zalaszentgrót osztatlan közös tulajdon	nem
2715325	Zalaszentgrót	bekötő	Zalaszentgrót - Zalaudvar	Épület, Építmény	2002	50	56	2052	KG-PVC	160	13	260 000	145 600	5 200	2 912	Zalaszentgrót osztatlan közös tulajdon	nem
2715495	Zalaszentgrót	bekötő	Zalaszentgrót - Zalaudvar	Épület, Építmény	2002	50	56	2052	KG-PVC	160	3,8	76 000	42 560	1 520	851	Zalaszentgrót osztatlan közös tulajdon	nem
2714479	Zalaszentgrót	bekötő	Zalaszentgrót - Zalaudvar	Épület, Építmény	2002	50	56	2052	KG-PVC	160	2,6	52 000	29 120	1 040	582	Zalaszentgrót osztatlan közös tulajdon	nem
2710680	Zalaszentgrót	bekötő	Zalaszentgrót, 010358.	Épület, Építmény	2002	50	56	2052	KG-PVC	160	10,5	210 000	117 600	4 200	2 352	Zalaszentgrót osztatlan közös tulajdon	nem
2715128	Zalaszentgrót	bekötő	Zalaszentgrót, Balatoni	Épület, Építmény	2002	50	56	2052	KG-PVC	160	5,9	118 000	66 080	2 360	1 322	Zalaszentgrót osztatlan közös tulajdon	nem
2715140	Zalaszentgrót	bekötő	Zalaszentgrót, Balatoni	Épület, Építmény	2002	50	56	2052	KG-PVC	160	5,7	114 000	63 840	2 280	1 277	Zalaszentgrót osztatlan közös tulajdon	nem
2715135	Zalaszentgrót	bekötő	Zalaszentgrót, Balatoni	Épület, Építmény	2002	50	56	2052	KG-PVC	160	2,4	48 000	26 880	960	538	Zalaszentgrót osztatlan közös tulajdon	nem
2714991	Zalaszentgrót	bekötő	Zalaszentgrót, Balatoni	Épület, Építmény	2002	50	56	2052	KG-PVC	160	14,4	288 000	161 280	5 760	3 226	Zalaszentgrót osztatlan közös tulajdon	nem
2715095	Zalaszentgrót	bekötő	Zalaszentgrót, Balatoni	Épület, Építmény	2002	50	56	2052	KG-PVC	160	2,4	48 000	26 880	960	538	Zalaszentgrót osztatlan közös tulajdon	nem
2714468	Zalaszentgrót	bekötő	Zalaszentgrót, Balatoni	Épület, Építmény	2002	50	56	2052	KG-PVC	160	18,4	368 000	206 080	7 360	4 122	Zalaszentgrót osztatlan közös tulajdon	nem
2715129	Zalaszentgrót	bekötő	Zalaszentgrót, Balatoni	Épület, Építmény	2002	50	56	2052	KG-PVC	160	4,7	94 000	52 640	1 880	1 053	Zalaszentgrót osztatlan közös tulajdon	nem
2714989	Zalaszentgrót	bekötő	Zalaszentgrót, Balatoni	Épület, Építmény	2002	50	56	2052	KG-PVC	160	14,7	294 000	164 640	5 880	3 293	Zalaszentgrót osztatlan közös tulajdon	nem
2715049	Zalaszentgrót	bekötő	Zalaszentgrót, Balatoni	Épület, Építmény	2002	50	56	2052	KG-PVC	160	14,5	290 000	162 400	5 800	3 248	Zalaszentgrót osztatlan közös tulajdon	nem
2715096	Zalaszentgrót	bekötő	Zalaszentgrót, Balatoni	Épület, Építmény	2002	50	56	2052	KG-PVC	160	3,1	62 000	34 720	1 240	694	Zalaszentgrót osztatlan közös tulajdon	nem
2715099	Zalaszentgrót	bekötő	Zalaszentgrót, Balatoni	Épület, Építmény	2002	50	56	2052	KG-PVC	160	0,5	10 000	5 600	200	112	Zalaszentgrót osztatlan közös tulajdon	nem
2714980	Zalaszentgrót	bekötő	Zalaszentgrót, Balatoni	Épület, Építmény	2002	50	56	2052	KG-PVC	160	15,1	302 000	169 120	6 040	3 382	Zalaszentgrót osztatlan közös tulajdon	nem
2715104	Zalaszentgrót	bekötő	Zalaszentgrót, Balatoni	Épület, Építmény	2002	50	56	2052	KG-PVC	160	5,4	108 000	60 480	2 160	1 210	Zalaszentgrót osztatlan közös tulajdon	nem
2714975	Zalaszentgrót	bekötő	Zalaszentgrót, Balatoni	Épület, Építmény	2002	50	56	2052	KG-PVC	160	14,7	294 000	164 640	5 880	3 293	Zalaszentgrót osztatlan közös tulajdon	nem
2714992	Zalaszentgrót	bekötő	Zalaszentgrót, Balatoni	Épület, Építmény	2002	50	56	2052	KG-PVC	160	5,6	112 000	62 720	2 240	1 254	Zalaszentgrót osztatlan közös tulajdon	nem
2714974	Zalaszentgrót	bekötő	Zalaszentgrót, Balatoni	Épület, Építmény	2002	50	56	2052	KG-PVC	160	16,2	324 000	181 440	6 480	3 629	Zalaszentgrót osztatlan közös tulajdon	nem
2715130	Zalaszentgrót	bekötő	Zalaszentgrót, Balatoni	Épület, Építmény	2002	50	56	2052	KG-PVC	160	1,3	26 000	14 560	520	291	Zalaszentgrót osztatlan közös tulajdon	nem
2714470	Zalaszentgrót	bekötő	Zalaszentgrót, Balatoni	Épület, Építmény	2002	50	56	2052	KG-PVC	160	0,6	12 000	6 720	240	134	Zalaszentgrót osztatlan közös tulajdon	nem
2714469	Zalaszentgrót	bekötő	Zalaszentgrót, Balatoni	Épület, Építmény	2002	50	56	2052	KG-PVC	160	13,6	272 000	152 320	5 440	3 046	Zalaszentgrót osztatlan közös tulajdon	nem
2714986	Zalaszentgrót	bekötő	Zalaszentgrót, Balatoni	Épület, Építmény	2002	50	56	2052	KG-PVC	160	5,4	108 000	60 480	2 160	1 210	Zalaszentgrót osztatlan közös tulajdon	nem
2714976	Zalaszentgrót	bekötő	Zalaszentgrót, Balatoni	Épület, Építmény	2002	50	56	2052	KG-PVC	160	5,7	114 000	63 840	2 280	1 277	Zalaszentgrót osztatlan közös tulajdon	nem
2714983	Zalaszentgrót	bekötő	Zalaszentgrót, Balatoni	Épület, Építmény	2002	50	56	2052	KG-PVC	160	9,5	190 000	106 400	3 800	2 128	Zalaszentgrót osztatlan közös tulajdon	nem
2715064	Zalaszentgrót	bekötő	Zalaszentgrót, Balatoni	Épület, Építmény	2002	50	56	2052	KG-PVC	160	5,3	106 000	59 360	2 120	1 187	Zalaszentgrót osztatlan közös tulajdon	nem
2715054	Zalaszentgrót	bekötő	Zalaszentgrót, Balatoni	Épület, Építmény	2002	50	56	2052	KG-PVC	160	5,7	114 000	63 840	2 280	1 277	Zalaszentgrót osztatlan közös tulajdon	nem
2715052	Zalaszentgrót	bekötő	Zalaszentgrót, Balatoni	Épület, Építmény	2002	50	56	2052	KG-PVC	160	4,8	96 000	53 760	1 920	1 075	Zalaszentgrót osztatlan közös tulajdon	nem
2715061	Zalaszentgrót	bekötő	Zalaszentgrót, Balatoni	Épület, Építmény	2002	50	56	2052	KG-PVC	160	5,7	114 000	63 840	2 280	1 277	Zalaszentgrót osztatlan közös tulajdon	nem
2715139	Zalaszentgrót	bekötő	Zalaszentgrót, Balatoni	Épület, Építmény	2002	50	56	2052	KG-PVC	160	5,3	106 000	59 360	2 120	1 187	Zalaszentgrót osztatlan közös tulajdon	nem
2715063	Zalaszentgrót	bekötő	Zalaszentgrót, Balatoni	Épület, Építmény	2002	50	56	2052	KG-PVC	160	4,6	92 000	51 520	1 840	1 030	Zalaszentgrót osztatlan közös tulajdon	nem
2715055	Zalaszentgrót	bekötő	Zalaszentgrót, Balatoni	Épület, Építmény	2002	50	56	2052	KG-PVC	160	33,6	672 000	376 320	13 440	7 526	Zalaszentgrót osztatlan közös tulajdon	nem
2719335	Zalaszentgrót	bekötő	Zalaszentgrót, Balatoni	Épület, Építmény	2002	50	56	2052	KG-PVC	160	6,5	130 000	72 800	2 600	1 456	Zalaszentgrót osztatlan közös tulajdon	nem
2719336	Zalaszentgrót	bekötő	Zalaszentgrót, Balatoni	Épület, Építmény	2002	50	56	2052	KG-PVC	160	0,3	6 000	3 360	120	67	Zalaszentgrót osztatlan közös tulajdon	nem
2715062	Zalaszentgrót	bekötő	Zalaszentgrót, Balatoni	Épület, Építmény	2002	50	56	2052	KG-PVC	160	5	100 000	56 000	2 000	1 120	Zalaszentgrót osztatlan közös tulajdon	nem
2715048	Zalaszentgrót	bekötő	Zalaszentgrót, Balatoni	Épület, Építmény	2002	50	56	2052	KG-PVC	160	14,8	296 000	165 760	5 920	3 315	Zalaszentgrót osztatlan közös tulajdon	nem
2719334	Zalaszentgrót	bekötő	Zalaszentgrót, Balatoni	Épület, Építmény	2002	50	56	2052	KG-PVC	160	20,3	406 000	227 360	8 120	4 547	Zalaszentgrót osztatlan közös tulajdon	nem
2715050	Zalaszentgrót	bekötő	Zalaszentgrót, Balatoni	Épület, Építmény	2002	50	56	2052	KG-PVC	160	5,4	108 000	60 480	2 160	1 210	Zalaszentgrót osztatlan közös tulajdon	nem
2715182	Zalaszentgrót	bekötő	Zalaszentgrót, Balatoni	Épület, Építmény	2002	50	56	2052	KG-PVC	160	5,2	104 000	58 240	2 080	1 165	Zalaszentgrót osztatlan közös tulajdon	nem
2715203	Zalaszentgrót	bekötő	Zalaszentgrót, Balatoni	Épület, Építmény	2002	50	56	2052	KG-PVC	160	14	280 000	156 800	5 600	3 136	Zalaszentgrót osztatlan közös tulajdon	nem
2715204	Zalaszentgrót	bekötő	Zalaszentgrót, Balatoni	Épület, Építmény	2002	50	56	2052	KG-PVC	160	5,2	104 000	58 240	2 080			

VAGYONLELTÁR- vezeték																	
Zalaszentgrót és térsége																	
Gravitációs, nyomó gerinc és bekötő vezeték - Vonalas víziközműobjektum-csoportok																	
Víziközmű-objektum azonosítása, megnevezése					Állapot jellemzők					Gazdasági jellemzők							
Víziközmű objektum azonosító	Település	Objektum típus	Megnevezés	Szakági bontás	Üzembe helyezés éve	Várható élettartam (év)	Állagmutató (%)	Pótlás várható éve (év)	Anyag	Átmérő	Hossz	Újraelőállítási vagy helyettesítési költség (Ft)	Vagyonérték (Ft.)	ÉCS1 Éves pótlási költség (FT/év)	ÉCS2 Éves elszámolható amortizáció	Tulajdonos	KEHOP beruházás
2715196	Zalaszentgrót	bekötő	Zalaszentgrót, Balatoni	Épület, Építmény	2002	50	56	2052	KG-PVC	160	4,1	82 000	45 920	1 640	918	Zalaszentgrót osztatlan közös tulajdon	nem
2715195	Zalaszentgrót	bekötő	Zalaszentgrót, Balatoni	Épület, Építmény	2002	50	56	2052	KG-PVC	160	4,1	82 000	45 920	1 640	918	Zalaszentgrót osztatlan közös tulajdon	nem
2715207	Zalaszentgrót	bekötő	Zalaszentgrót, Balatoni	Épület, Építmény	2002	50	56	2052	KG-PVC	160	4,7	94 000	52 640	1 880	1 053	Zalaszentgrót osztatlan közös tulajdon	nem
2715132	Zalaszentgrót	bekötő	Zalaszentgrót, Balatoni	Épület, Építmény	2002	50	56	2052	KG-PVC	160	1,1	22 000	12 320	440	246	Zalaszentgrót osztatlan közös tulajdon	nem
2715106	Zalaszentgrót	bekötő	Zalaszentgrót, Balatoni	Épület, Építmény	2002	50	56	2052	KG-PVC	160	3,4	68 000	38 080	1 360	762	Zalaszentgrót osztatlan közös tulajdon	nem
2715136	Zalaszentgrót	bekötő	Zalaszentgrót, Balatoni	Épület, Építmény	2002	50	56	2052	KG-PVC	160	2,4	48 000	26 880	960	538	Zalaszentgrót osztatlan közös tulajdon	nem
2715163	Zalaszentgrót	bekötő	Zalaszentgrót, Bercsény	Épület, Építmény	2002	50	56	2052	KG-PVC	160	2,3	46 000	25 760	920	515	Zalaszentgrót osztatlan közös tulajdon	nem
2715162	Zalaszentgrót	bekötő	Zalaszentgrót, Bercsény	Épület, Építmény	2002	50	56	2052	KG-PVC	160	1,6	32 000	17 920	640	358	Zalaszentgrót osztatlan közös tulajdon	nem
2715225	Zalaszentgrót	bekötő	Zalaszentgrót, Bercsény	Épület, Építmény	2002	50	56	2052	KG-PVC	160	1,3	26 000	14 560	520	291	Zalaszentgrót osztatlan közös tulajdon	nem
2715224	Zalaszentgrót	bekötő	Zalaszentgrót, Bercsény	Épület, Építmény	2002	50	56	2052	KG-PVC	160	1,5	30 000	16 800	600	336	Zalaszentgrót osztatlan közös tulajdon	nem
2715223	Zalaszentgrót	bekötő	Zalaszentgrót, Bercsény	Épület, Építmény	2002	50	56	2052	KG-PVC	160	1,5	30 000	16 800	600	336	Zalaszentgrót osztatlan közös tulajdon	nem
2715222	Zalaszentgrót	bekötő	Zalaszentgrót, Bercsény	Épület, Építmény	2002	50	56	2052	KG-PVC	160	1,6	32 000	17 920	640	358	Zalaszentgrót osztatlan közös tulajdon	nem
2715220	Zalaszentgrót	bekötő	Zalaszentgrót, Bercsény	Épület, Építmény	2002	50	56	2052	KG-PVC	160	1,6	32 000	17 920	640	358	Zalaszentgrót osztatlan közös tulajdon	nem
2715159	Zalaszentgrót	bekötő	Zalaszentgrót, Bercsény	Épület, Építmény	2002	50	56	2052	KG-PVC	160	11,9	238 000	133 280	4 760	2 666	Zalaszentgrót osztatlan közös tulajdon	nem
2715219	Zalaszentgrót	bekötő	Zalaszentgrót, Bercsény	Épület, Építmény	2002	50	56	2052	KG-PVC	160	2	40 000	22 400	800	448	Zalaszentgrót osztatlan közös tulajdon	nem
2715216	Zalaszentgrót	bekötő	Zalaszentgrót, Bercsény	Épület, Építmény	2002	50	56	2052	KG-PVC	160	1,5	30 000	16 800	600	336	Zalaszentgrót osztatlan közös tulajdon	nem
2715217	Zalaszentgrót	bekötő	Zalaszentgrót, Bercsény	Épület, Építmény	2002	50	56	2052	KG-PVC	160	1,6	32 000	17 920	640	358	Zalaszentgrót osztatlan közös tulajdon	nem
2715218	Zalaszentgrót	bekötő	Zalaszentgrót, Bercsény	Épület, Építmény	2002	50	56	2052	KG-PVC	160	1,5	30 000	16 800	600	336	Zalaszentgrót osztatlan közös tulajdon	nem
2715161	Zalaszentgrót	bekötő	Zalaszentgrót, Bercsény	Épület, Építmény	2002	50	56	2052	KG-PVC	160	0,9	18 000	10 080	360	202	Zalaszentgrót osztatlan közös tulajdon	nem
2715157	Zalaszentgrót	bekötő	Zalaszentgrót, Bercsény	Épület, Építmény	2002	50	56	2052	KG-PVC	160	1,1	22 000	12 320	440	246	Zalaszentgrót osztatlan közös tulajdon	nem
2715158	Zalaszentgrót	bekötő	Zalaszentgrót, Bercsény	Épület, Építmény	2002	50	56	2052	KG-PVC	160	1,1	22 000	12 320	440	246	Zalaszentgrót osztatlan közös tulajdon	nem
2715160	Zalaszentgrót	bekötő	Zalaszentgrót, Bercsény	Épület, Építmény	2002	50	56	2052	KG-PVC	160	1,4	28 000	15 680	560	314	Zalaszentgrót osztatlan közös tulajdon	nem
2715164	Zalaszentgrót	bekötő	Zalaszentgrót, Bercsény	Épület, Építmény	2002	50	56	2052	KG-PVC	160	1,2	24 000	13 440	480	269	Zalaszentgrót osztatlan közös tulajdon	nem
3585198	Zalaszentgrót	bekötő	Zalaszentgrót, Bocskai I.	Épület, Építmény	2002	50	56	2052	KG-PVC	160	19,8	396 000	221 760	7 920	4 435	Zalaszentgrót osztatlan közös tulajdon	nem
2715103	Zalaszentgrót	bekötő	Zalaszentgrót, Bocskai I.	Épület, Építmény	2002	50	56	2052	KG-PVC	160	12,5	250 000	140 000	5 000	2 800	Zalaszentgrót osztatlan közös tulajdon	nem
2715112	Zalaszentgrót	bekötő	Zalaszentgrót, Bocskai I.	Épület, Építmény	2002	50	56	2052	KG-PVC	160	12,2	244 000	136 640	4 880	2 733	Zalaszentgrót osztatlan közös tulajdon	nem
2715120	Zalaszentgrót	bekötő	Zalaszentgrót, Bocskai I.	Épület, Építmény	2002	50	56	2052	KG-PVC	160	5,3	106 000	59 360	2 120	1 187	Zalaszentgrót osztatlan közös tulajdon	nem
2715121	Zalaszentgrót	bekötő	Zalaszentgrót, Bocskai I.	Épület, Építmény	2002	50	56	2052	KG-PVC	160	10,7	214 000	119 840	4 280	2 397	Zalaszentgrót osztatlan közös tulajdon	nem
2715126	Zalaszentgrót	bekötő	Zalaszentgrót, Bocskai I.	Épület, Építmény	2002	50	56	2052	KG-PVC	160	7,8	156 000	87 360	3 120	1 747	Zalaszentgrót osztatlan közös tulajdon	nem
2715127	Zalaszentgrót	bekötő	Zalaszentgrót, Bocskai I.	Épület, Építmény	2002	50	56	2052	KG-PVC	160	7,3	146 000	81 760	2 920	1 635	Zalaszentgrót osztatlan közös tulajdon	nem
2715119	Zalaszentgrót	bekötő	Zalaszentgrót, Bocskai I.	Épület, Építmény	2002	50	56	2052	KG-PVC	160	8,5	170 000	95 200	3 400	1 904	Zalaszentgrót osztatlan közös tulajdon	nem
2715118	Zalaszentgrót	bekötő	Zalaszentgrót, Bocskai I.	Épület, Építmény	2002	50	56	2052	KG-PVC	160	8,4	168 000	94 080	3 360	1 882	Zalaszentgrót osztatlan közös tulajdon	nem
2715117	Zalaszentgrót	bekötő	Zalaszentgrót, Bocskai I.	Épület, Építmény	2002	50	56	2052	KG-PVC	160	7,6	152 000	85 120	3 040	1 702	Zalaszentgrót osztatlan közös tulajdon	nem
2715167	Zalaszentgrót	bekötő	Zalaszentgrót, Bocskai I.	Épület, Építmény	2002	50	56	2052	KG-PVC	160	7,4	148 000	82 880	2 960	1 658	Zalaszentgrót osztatlan közös tulajdon	nem
2715114	Zalaszentgrót	bekötő	Zalaszentgrót, Bocskai I.	Épület, Építmény	2002	50	56	2052	KG-PVC	160	1,2	24 000	13 440	480	269	Zalaszentgrót osztatlan közös tulajdon	nem
2715125	Zalaszentgrót	bekötő	Zalaszentgrót, Bocskai I.	Épület, Építmény	2002	50	56	2052	KG-PVC	160	8,7	174 000	97 440	3 480	1 949	Zalaszentgrót osztatlan közös tulajdon	nem
2715109	Zalaszentgrót	bekötő	Zalaszentgrót, Bocskai I.	Épület, Építmény	2002	50	56	2052	KG-PVC	160	3,8	76 000	42 560	1 520	851	Zalaszentgrót osztatlan közös tulajdon	nem
2715166	Zalaszentgrót	bekötő	Zalaszentgrót, Bocskai I.	Épület, Építmény	2002	50	56	2052	KG-PVC	160	7,2	144 000	80 640	2 880	1 613	Zalaszentgrót osztatlan közös tulajdon	nem
2715116	Zalaszentgrót	bekötő	Zalaszentgrót, Bocskai I.	Épület, Építmény	2002	50	56	2052	KG-PVC	160	8,6	172 000	96 320	3 440	1 926	Zalaszentgrót osztatlan közös tulajdon	nem
2715169	Zalaszentgrót	bekötő	Zalaszentgrót, Bocskai I.	Épület, Építmény	2002	50	56	2052	KG-PVC	160	7,4	148 000	82 880	2 960	1 658	Zalaszentgrót osztatlan közös tulajdon	nem
2715165	Zalaszentgrót	bekötő	Zalaszentgrót, Bocskai I.	Épület, Építmény	2002	50	56	2052	KG-PVC	160	8,5	170 000	95 200	3 400	1 904	Zalaszentgrót osztatlan közös tulajdon	nem
2715174	Zalaszentgrót	bekötő	Zalaszentgrót, Bocskai I.	Épület, Építmény	2002	50	56	2052	KG-PVC	160	2,2	44 000	24 640	880	493	Zalaszentgrót osztatlan közös tulajdon	nem
2715168	Zalaszentgrót	bekötő	Zalaszentgrót, Bocskai I.	Épület, Építmény	2002	50	56	2052	KG-PVC	160	7,1	142 000	79 520	2 840	1 590	Zalaszentgrót osztatlan közös tulajdon	nem
2715171	Zalaszentgrót	bekötő	Zalaszentgrót, Bocskai I.	Épület, Építmény	2002	50	56	2052	KG-PVC	160	2,2	44 000	24 640	880	493	Zalaszentgrót osztatlan közös tulajdon	nem
2715173	Zalaszentgrót	bekötő	Zalaszentgrót, Bocskai I.	Épület, Építmény	2002	50	56	2052	KG-PVC	160	7,3	146 000	81 760	2 920	1 635	Zalaszentgrót osztatlan közös tulajdon	nem
2715170	Zalaszentgrót	bekötő	Zalaszentgrót, Bocskai I.	Épület, Építmény	2002	50	56	2052	KG-PVC	160	8,6	172 000	96 320	3 440	1 926	Zalaszentgrót osztatlan közös tulajdon	nem
2715175	Zalaszentgrót	bekötő	Zalaszentgrót, Bocskai I.	Ép													

VAGYONLELTÁR- vezetékek																	
Zalaszentgrót és térsége																	
Gravitációs, nyomó gerinc és bekötő vezetékek - Vonalas víziközműobjektum-csoportok																	
Víziközmű-objektum azonosítása, megnevezése					Állapot jellemzők					Gazdasági jellemzők							
Víziközmű objektum azonosító	Település	Objektum típus	Megnevezés	Szakági bontás	Üzembe helyezés éve	Várható élettartam (év)	Állagmutató (%)	Pótlás várható éve (év)	Anyag	Átmérő	Hossz	Újraelőállítási vagy helyettesítési költség (Ft)	Vagyonérték (Ft.)	ÉCS1 Éves pótlási költség (FT/év)	ÉCS2 Éves elszámolható amortizáció	Tulajdonos	KEHOP beruházás
2715115	Zalaszentgrót	bekötő	Zalaszentgrót, Bocskai I.	Épület, Építmény	2002	50	56	2052	KG-PVC	160	3,1	62 000	34 720	1 240	694	Zalaszentgrót osztatlan közös tulajdon	nem
2715124	Zalaszentgrót	bekötő	Zalaszentgrót, Bocskai I.	Épület, Építmény	2002	50	56	2052	KG-PVC	160	10,2	204 000	114 240	4 080	2 285	Zalaszentgrót osztatlan közös tulajdon	nem
2715122	Zalaszentgrót	bekötő	Zalaszentgrót, Bocskai I.	Épület, Építmény	2002	50	56	2052	KG-PVC	160	5,2	104 000	58 240	2 080	1 165	Zalaszentgrót osztatlan közös tulajdon	nem
2715123	Zalaszentgrót	bekötő	Zalaszentgrót, Bocskai I.	Épület, Építmény	2002	50	56	2052	KG-PVC	160	10,9	218 000	122 080	4 360	2 442	Zalaszentgrót osztatlan közös tulajdon	nem
2886760	Zalaszentgrót	bekötő	Zalaszentgrót, Imre utca	Épület, Építmény	2002	50	56	2052	PE	50	49,6	992 000	555 520	19 840	11 110	Zalaszentgrót Város Önkormányzata	nem
2715502	Zalaszentgrót	bekötő	Zalaszentgrót, Jókai Mó	Épület, Építmény	2002	50	56	2052	KG-PVC	160	27,3	546 000	305 760	10 920	6 115	Zalaszentgrót Város Önkormányzata	nem
2715512	Zalaszentgrót	bekötő	Zalaszentgrót, Jókai Mó	Épület, Építmény	2002	50	56	2052	KG-PVC	160	1,4	28 000	15 680	560	314	Zalaszentgrót Város Önkormányzata	nem
2715507	Zalaszentgrót	bekötő	Zalaszentgrót, Jókai Mó	Épület, Építmény	2002	50	56	2052	KG-PVC	160	20,3	406 000	227 360	8 120	4 547	Zalaszentgrót Város Önkormányzata	nem
2715506	Zalaszentgrót	bekötő	Zalaszentgrót, Jókai Mó	Épület, Építmény	2002	50	56	2052	KG-PVC	160	4,2	84 000	47 040	1 680	941	Zalaszentgrót Város Önkormányzata	nem
2715511	Zalaszentgrót	bekötő	Zalaszentgrót, Jókai Mó	Épület, Építmény	2002	50	56	2052	KG-PVC	160	2,1	42 000	23 520	840	470	Zalaszentgrót Város Önkormányzata	nem
2715510	Zalaszentgrót	bekötő	Zalaszentgrót, Jókai Mó	Épület, Építmény	2002	50	56	2052	KG-PVC	160	3,9	78 000	43 680	1 560	874	Zalaszentgrót Város Önkormányzata	nem
3112061	Zalaszentgrót	bekötő	Zalaszentgrót, Jókai Mó	Épület, Építmény	2002	50	56	2052	KG-PVC	160	3,2	64 000	35 840	1 280	717	Zalaszentgrót Város Önkormányzata	nem
2714465	Zalaszentgrót	bekötő	Zalaszentgrót, Jókai Mó	Épület, Építmény	2002	50	56	2052	KG-PVC	160	15,2	304 000	170 240	6 080	3 405	Zalaszentgrót Város Önkormányzata	nem
2715508	Zalaszentgrót	bekötő	Zalaszentgrót, Jókai Mó	Épület, Építmény	2002	50	56	2052	KG-PVC	160	1,4	28 000	15 680	560	314	Zalaszentgrót Város Önkormányzata	nem
2715539	Zalaszentgrót	bekötő	Zalaszentgrót, Király utca	Épület, Építmény	2002	50	56	2052	KG-PVC	160	3,2	64 000	35 840	1 280	717	Zalaszentgrót Város Önkormányzata	nem
2715540	Zalaszentgrót	bekötő	Zalaszentgrót, Király utca	Épület, Építmény	2002	50	56	2052	KG-PVC	160	4,5	90 000	50 400	1 800	1 008	Zalaszentgrót Város Önkormányzata	nem
2715537	Zalaszentgrót	bekötő	Zalaszentgrót, Király utca	Épület, Építmény	2002	50	56	2052	KG-PVC	160	3,1	62 000	34 720	1 240	694	Zalaszentgrót Város Önkormányzata	nem
2715038	Zalaszentgrót	bekötő	Zalaszentgrót, Kisszentgróti	Épület, Építmény	2002	50	56	2052	KG-PVC	160	6,9	138 000	77 280	2 760	1 546	Zalaszentgrót osztatlan közös tulajdon	nem
2715089	Zalaszentgrót	bekötő	Zalaszentgrót, Kisszentgróti	Épület, Építmény	2002	50	56	2052	KG-PVC	160	9,8	196 000	109 760	3 920	2 195	Zalaszentgrót osztatlan közös tulajdon	nem
2715076	Zalaszentgrót	bekötő	Zalaszentgrót, Kisszentgróti	Épület, Építmény	2002	50	56	2052	KG-PVC	160	2,7	54 000	30 240	1 080	605	Zalaszentgrót osztatlan közös tulajdon	nem
2715086	Zalaszentgrót	bekötő	Zalaszentgrót, Kisszentgróti	Épület, Építmény	2002	50	56	2052	KG-PVC	160	7,2	144 000	80 640	2 880	1 613	Zalaszentgrót osztatlan közös tulajdon	nem
2715090	Zalaszentgrót	bekötő	Zalaszentgrót, Kisszentgróti	Épület, Építmény	2002	50	56	2052	KG-PVC	160	6,9	138 000	77 280	2 760	1 546	Zalaszentgrót osztatlan közös tulajdon	nem
2715088	Zalaszentgrót	bekötő	Zalaszentgrót, Kisszentgróti	Épület, Építmény	2002	50	56	2052	KG-PVC	160	6,7	134 000	75 040	2 680	1 501	Zalaszentgrót osztatlan közös tulajdon	nem
2715087	Zalaszentgrót	bekötő	Zalaszentgrót, Kisszentgróti	Épület, Építmény	2002	50	56	2052	KG-PVC	160	6,8	136 000	76 160	2 720	1 523	Zalaszentgrót osztatlan közös tulajdon	nem
2715081	Zalaszentgrót	bekötő	Zalaszentgrót, Kisszentgróti	Épület, Építmény	2002	50	56	2052	KG-PVC	160	6,5	130 000	72 800	2 600	1 456	Zalaszentgrót osztatlan közös tulajdon	nem
2715070	Zalaszentgrót	bekötő	Zalaszentgrót, Kisszentgróti	Épület, Építmény	2002	50	56	2052	KG-PVC	160	10,2	204 000	114 240	4 080	2 285	Zalaszentgrót osztatlan közös tulajdon	nem
2715083	Zalaszentgrót	bekötő	Zalaszentgrót, Kisszentgróti	Épület, Építmény	2002	50	56	2052	KG-PVC	160	6,7	134 000	75 040	2 680	1 501	Zalaszentgrót osztatlan közös tulajdon	nem
2715039	Zalaszentgrót	bekötő	Zalaszentgrót, Kisszentgróti	Épület, Építmény	2002	50	56	2052	KG-PVC	160	6,6	132 000	73 920	2 640	1 478	Zalaszentgrót osztatlan közös tulajdon	nem
2715074	Zalaszentgrót	bekötő	Zalaszentgrót, Kisszentgróti	Épület, Építmény	2002	50	56	2052	KG-PVC	160	2,5	50 000	28 000	1 000	560	Zalaszentgrót osztatlan közös tulajdon	nem
2715082	Zalaszentgrót	bekötő	Zalaszentgrót, Kisszentgróti	Épület, Építmény	2002	50	56	2052	KG-PVC	160	9,5	190 000	106 400	3 800	2 128	Zalaszentgrót osztatlan közös tulajdon	nem
2715071	Zalaszentgrót	bekötő	Zalaszentgrót, Kisszentgróti	Épület, Építmény	2002	50	56	2052	KG-PVC	160	6,7	134 000	75 040	2 680	1 501	Zalaszentgrót osztatlan közös tulajdon	nem
2714476	Zalaszentgrót	bekötő	Zalaszentgrót, Kisszentgróti	Épület, Építmény	2002	50	56	2052	KG-PVC	160	13,8	276 000	154 560	5 520	3 091	Zalaszentgrót osztatlan közös tulajdon	nem
2715080	Zalaszentgrót	bekötő	Zalaszentgrót, Kisszentgróti	Épület, Építmény	2002	50	56	2052	KG-PVC	160	6,9	138 000	77 280	2 760	1 546	Zalaszentgrót osztatlan közös tulajdon	nem
2715075	Zalaszentgrót	bekötő	Zalaszentgrót, Kisszentgróti	Épület, Építmény	2002	50	56	2052	KG-PVC	160	2,3	46 000	25 760	920	515	Zalaszentgrót osztatlan közös tulajdon	nem
2715079	Zalaszentgrót	bekötő	Zalaszentgrót, Kisszentgróti	Épület, Építmény	2002	50	56	2052	KG-PVC	160	15,6	312 000	174 720	6 240	3 494	Zalaszentgrót osztatlan közös tulajdon	nem
2715085	Zalaszentgrót	bekötő	Zalaszentgrót, Kisszentgróti	Épület, Építmény	2002	50	56	2052	KG-PVC	160	7	140 000	78 400	2 800	1 568	Zalaszentgrót osztatlan közös tulajdon	nem
2716183	Zalaszentgrót	bekötő	Zalaszentgrót, Kölcsey Ferenc	Épület, Építmény	2002	50	56	2052	KG-PVC	200	4,7	94 000	52 640	1 880	1 053	Zalaszentgrót Város Önkormányzata	nem
3526871	Zalaszentgrót	bekötő	Zalaszentgrót, Malom köz	Épület, Építmény	2002	50	56	2052	KG-PVC	160	7,9	158 000	88 480	3 160	1 770	Zalaszentgrót Város Önkormányzata	nem
3526872	Zalaszentgrót	bekötő	Zalaszentgrót, Malom köz	Épület, Építmény	2002	50	56	2052	KG-PVC	160	5,1	102 000	57 120	2 040	1 142	Zalaszentgrót Város Önkormányzata	nem
2716955	Zalaszentgrót	bekötő	Zalaszentgrót, Malom köz	Épület, Építmény	2002	50	56	2052	KG-PVC	200	2,6	52 000	29 120	1 040	582	Zalaszentgrót Város Önkormányzata	nem
2715595	Zalaszentgrót	bekötő	Zalaszentgrót, Malom köz	Épület, Építmény	2002	50	56	2052	KM-PVC	110	21,7	434 000	243 040	8 680	4 861	Zalaszentgrót Város Önkormányzata	nem
2714510	Zalaszentgrót	bekötő	Zalaszentgrót, Malom köz	Épület, Építmény	2002	50	56	2052	KG-PVC	160	4,4	88 000	49 280	1 760	986	Zalaszentgrót Város Önkormányzata	nem
3601049	Zalaszentgrót	bekötő	Zalaszentgrót, Malom köz	Épület, Építmény	2002	50	56	2052	KG-PVC	160	3,6	72 000	40 320	1 440	806	Zalaszentgrót Város Önkormányzata	nem
2714513	Zalaszentgrót	bekötő	Zalaszentgrót, Malom köz	Épület, Építmény	2002	50	56	2052	KG-PVC	160	14,1	282 000	157 920	5 640	3 158	Zalaszentgrót Város Önkormányzata	nem
2714512	Zalaszentgrót	bekötő	Zalaszentgrót, Malom köz	Épület, Építmény	2002	50	56	2052	KG-PVC	160	3,3	66 000	36 960	1 320	739	Zalaszentgrót Város Önkormányzata	nem
2714523	Zalaszentgrót	bekötő	Zalaszentgrót, Malom köz	Épület, Építmény	2002	50	56	2052	KG-PVC	160	6,						

VAGYONLELTÁR- vezeték																	
Zalaszentgrót és térsége																	
Gravitációs, nyomó gerinc és bekötő vezeték - Vonalas víziközműobjektum-csoportok																	
Víziközmű-objektum azonosítása, megnevezése					Állapot jellemzők							Gazdasági jellemzők					
Víziközmű objektum azonosító	Település	Objektum típus	Megnevezés	Szakági bontás	Üzembe helyezés éve	Várható élettartam (év)	Állagmutató (%)	Pótlás várható éve (év)	Anyag	Átmérő	Hossz	Újraelőállítási vagy helyettesítési költség (Ft)	Vagyonérték (Ft.)	ÉCS1 Éves pótlási költség (FT/év)	ÉCS2 Éves elszámolható amortizáció	Tulajdonos	KEHOP beruházás
2715007	Zalaszentgrót	bekötő	Zalaszentgrót, Szabadsá	Épület, Építmény	2002	50	56	2052	KG-PVC	160	12,9	258 000	144 480	5 160	2 890	Zalaszentgrót osztatlan közös tulajdon	nem
2715018	Zalaszentgrót	bekötő	Zalaszentgrót, Szabadsá	Épület, Építmény	2002	50	56	2052	KG-PVC	160	22,9	458 000	256 480	9 160	5 130	Zalaszentgrót osztatlan közös tulajdon	nem
2715020	Zalaszentgrót	bekötő	Zalaszentgrót, Szabadsá	Épület, Építmény	2002	50	56	2052	KG-PVC	160	12,8	256 000	143 360	5 120	2 867	Zalaszentgrót osztatlan közös tulajdon	nem
2715016	Zalaszentgrót	bekötő	Zalaszentgrót, Szabadsá	Épület, Építmény	2002	50	56	2052	KG-PVC	160	12,7	254 000	142 240	5 080	2 845	Zalaszentgrót osztatlan közös tulajdon	nem
2714915	Zalaszentgrót	bekötő	Zalaszentgrót, Szabadsá	Épület, Építmény	2002	50	56	2052	KG-PVC	160	5,4	108 000	60 480	2 160	1 210	Zalaszentgrót osztatlan közös tulajdon	nem
2715030	Zalaszentgrót	bekötő	Zalaszentgrót, Szabadsá	Épület, Építmény	2002	50	56	2052	KG-PVC	160	23,2	464 000	259 840	9 280	5 197	Zalaszentgrót osztatlan közös tulajdon	nem
2715015	Zalaszentgrót	bekötő	Zalaszentgrót, Szabadsá	Épület, Építmény	2002	50	56	2052	KG-PVC	160	13	260 000	145 600	5 200	2 912	Zalaszentgrót osztatlan közös tulajdon	nem
2714492	Zalaszentgrót	bekötő	Zalaszentgrót, Szabadsá	Épület, Építmény	2002	50	56	2052	KG-PVC	160	17,9	358 000	200 480	7 160	4 010	Zalaszentgrót osztatlan közös tulajdon	nem
2715027	Zalaszentgrót	bekötő	Zalaszentgrót, Szabadsá	Épület, Építmény	2002	50	56	2052	KG-PVC	160	7,4	148 000	82 880	2 960	1 658	Zalaszentgrót osztatlan közös tulajdon	nem
2715028	Zalaszentgrót	bekötő	Zalaszentgrót, Szabadsá	Épület, Építmény	2002	50	56	2052	KG-PVC	160	5,6	112 000	62 720	2 240	1 254	Zalaszentgrót osztatlan közös tulajdon	nem
2715012	Zalaszentgrót	bekötő	Zalaszentgrót, Szabadsá	Épület, Építmény	2002	50	56	2052	KG-PVC	160	12,7	254 000	142 240	5 080	2 845	Zalaszentgrót osztatlan közös tulajdon	nem
2714990	Zalaszentgrót	bekötő	Zalaszentgrót, Szabadsá	Épület, Építmény	2002	50	56	2052	KG-PVC	160	8,7	174 000	97 440	3 480	1 949	Zalaszentgrót osztatlan közös tulajdon	nem
2715034	Zalaszentgrót	bekötő	Zalaszentgrót, Szabadsá	Épület, Építmény	2002	50	56	2052	KG-PVC	160	23,7	474 000	265 440	9 480	5 309	Zalaszentgrót osztatlan közös tulajdon	nem
2715033	Zalaszentgrót	bekötő	Zalaszentgrót, Szabadsá	Épület, Építmény	2002	50	56	2052	KG-PVC	160	22,8	456 000	255 360	9 120	5 107	Zalaszentgrót osztatlan közös tulajdon	nem
2715017	Zalaszentgrót	bekötő	Zalaszentgrót, Szabadsá	Épület, Építmény	2002	50	56	2052	KG-PVC	160	12,2	244 000	136 640	4 880	2 733	Zalaszentgrót osztatlan közös tulajdon	nem
2715019	Zalaszentgrót	bekötő	Zalaszentgrót, Szabadsá	Épület, Építmény	2002	50	56	2052	KG-PVC	160	12,2	244 000	136 640	4 880	2 733	Zalaszentgrót osztatlan közös tulajdon	nem
2715032	Zalaszentgrót	bekötő	Zalaszentgrót, Szabadsá	Épület, Építmény	2002	50	56	2052	KG-PVC	160	12	240 000	134 400	4 800	2 688	Zalaszentgrót osztatlan közös tulajdon	nem
2715025	Zalaszentgrót	bekötő	Zalaszentgrót, Szabadsá	Épület, Építmény	2002	50	56	2052	KG-PVC	160	22,1	442 000	247 520	8 840	4 950	Zalaszentgrót osztatlan közös tulajdon	nem
2715031	Zalaszentgrót	bekötő	Zalaszentgrót, Szabadsá	Épület, Építmény	2002	50	56	2052	KG-PVC	160	11,8	236 000	132 160	4 720	2 643	Zalaszentgrót osztatlan közös tulajdon	nem
2715035	Zalaszentgrót	bekötő	Zalaszentgrót, Szabadsá	Épület, Építmény	2002	50	56	2052	KG-PVC	160	21,7	434 000	243 040	8 680	4 861	Zalaszentgrót osztatlan közös tulajdon	nem
2715029	Zalaszentgrót	bekötő	Zalaszentgrót, Szabadsá	Épület, Építmény	2002	50	56	2052	KG-PVC	160	15	300 000	168 000	6 000	3 360	Zalaszentgrót osztatlan közös tulajdon	nem
2715036	Zalaszentgrót	bekötő	Zalaszentgrót, Szabadsá	Épület, Építmény	2002	50	56	2052	KG-PVC	160	21,2	424 000	237 440	8 480	4 749	Zalaszentgrót osztatlan közös tulajdon	nem
2715022	Zalaszentgrót	bekötő	Zalaszentgrót, Szabadsá	Épület, Építmény	2002	50	56	2052	KG-PVC	160	11,6	232 000	129 920	4 640	2 598	Zalaszentgrót osztatlan közös tulajdon	nem
2714944	Zalaszentgrót	bekötő	Zalaszentgrót, Szabadsá	Épület, Építmény	2002	50	56	2052	KG-PVC	160	6,6	132 000	73 920	2 640	1 478	Zalaszentgrót osztatlan közös tulajdon	nem
2715024	Zalaszentgrót	bekötő	Zalaszentgrót, Szabadsá	Épület, Építmény	2002	50	56	2052	KG-PVC	160	19,3	386 000	216 160	7 720	4 323	Zalaszentgrót osztatlan közös tulajdon	nem
2715023	Zalaszentgrót	bekötő	Zalaszentgrót, Szabadsá	Épület, Építmény	2002	50	56	2052	KG-PVC	160	11,9	238 000	133 280	4 760	2 666	Zalaszentgrót osztatlan közös tulajdon	nem
2715000	Zalaszentgrót	bekötő	Zalaszentgrót, Szabadsá	Épület, Építmény	2002	50	56	2052	KG-PVC	160	15,9	318 000	178 080	6 360	3 562	Zalaszentgrót osztatlan közös tulajdon	nem
2714998	Zalaszentgrót	bekötő	Zalaszentgrót, Szabadsá	Épület, Építmény	2002	50	56	2052	KG-PVC	160	15,4	308 000	172 480	6 160	3 450	Zalaszentgrót osztatlan közös tulajdon	nem
2715037	Zalaszentgrót	bekötő	Zalaszentgrót, Szabadsá	Épület, Építmény	2002	50	56	2052	KG-PVC	160	11,9	238 000	133 280	4 760	2 666	Zalaszentgrót osztatlan közös tulajdon	nem
2714999	Zalaszentgrót	bekötő	Zalaszentgrót, Szabadsá	Épület, Építmény	2002	50	56	2052	KG-PVC	160	8,3	166 000	92 960	3 320	1 859	Zalaszentgrót osztatlan közös tulajdon	nem
2719175	Zalaszentgrót	bekötő	Zalaszentgrót, Szabadsá	Épület, Építmény	2002	50	56	2052	KG-PVC	160	12,3	246 000	137 760	4 920	2 755	Zalaszentgrót osztatlan közös tulajdon	nem
2714994	Zalaszentgrót	bekötő	Zalaszentgrót, Szabadsá	Épület, Építmény	2002	50	56	2052	KG-PVC	160	7,9	158 000	88 480	3 160	1 770	Zalaszentgrót osztatlan közös tulajdon	nem
2719176	Zalaszentgrót	bekötő	Zalaszentgrót, Szabadsá	Épület, Építmény	2002	50	56	2052	KG-PVC	160	12,8	256 000	143 360	5 120	2 867	Zalaszentgrót osztatlan közös tulajdon	nem
2714934	Zalaszentgrót	bekötő	Zalaszentgrót, Szabadsá	Épület, Építmény	2002	50	56	2052	KG-PVC	160	9,4	188 000	105 280	3 760	2 106	Zalaszentgrót osztatlan közös tulajdon	nem
2714993	Zalaszentgrót	bekötő	Zalaszentgrót, Szabadsá	Épület, Építmény	2002	50	56	2052	KG-PVC	160	7,4	148 000	82 880	2 960	1 658	Zalaszentgrót osztatlan közös tulajdon	nem
2715026	Zalaszentgrót	bekötő	Zalaszentgrót, Szabadsá	Épület, Építmény	2002	50	56	2052	KG-PVC	160	13,7	274 000	153 440	5 480	3 069	Zalaszentgrót osztatlan közös tulajdon	nem
2714997	Zalaszentgrót	bekötő	Zalaszentgrót, Szabadsá	Épület, Építmény	2002	50	56	2052	KG-PVC	160	7,4	148 000	82 880	2 960	1 658	Zalaszentgrót osztatlan közös tulajdon	nem
2715001	Zalaszentgrót	bekötő	Zalaszentgrót, Szabadsá	Épület, Építmény	2002	50	56	2052	KG-PVC	160	17,9	358 000	200 480	7 160	4 010	Zalaszentgrót osztatlan közös tulajdon	nem
2714996	Zalaszentgrót	bekötő	Zalaszentgrót, Szabadsá	Épület, Építmény	2002	50	56	2052	KG-PVC	160	7,4	148 000	82 880	2 960	1 658	Zalaszentgrót osztatlan közös tulajdon	nem
2714995	Zalaszentgrót	bekötő	Zalaszentgrót, Szabadsá	Épület, Építmény	2002	50	56	2052	KG-PVC	160	7,8	156 000	87 360	3 120	1 747	Zalaszentgrót osztatlan közös tulajdon	nem
2714943	Zalaszentgrót	bekötő	Zalaszentgrót, Szabadsá	Épület, Építmény	2002	50	56	2052	KG-PVC	160	6,6	132 000	73 920	2 640	1 478	Zalaszentgrót osztatlan közös tulajdon	nem
2714946	Zalaszentgrót	bekötő	Zalaszentgrót, Szabadsá	Épület, Építmény	2002	50	56	2052	KG-PVC	160	9,3	186 000	104 160	3 720	2 083	Zalaszentgrót osztatlan közös tulajdon	nem
2714937	Zalaszentgrót	bekötő	Zalaszentgrót, Szabadsá	Épület, Építmény	2002	50	56	2052	KG-PVC	160	7,3	146 000	81 760	2 920	1 635	Zalaszentgrót osztatlan közös tulajdon	nem
2714948	Zalaszentgrót	bekötő	Zalaszentgrót, Szabadsá	Épület, Építmény	2002	50	56	2052	KG-PVC	160	9,4	188 000	105 280	3 760	2 106	Zalaszentgrót osztatlan közös tulajdon	nem
2714947	Zalaszentgrót	bekötő	Zalaszentgrót, Szabadsá	Épület, Építmény	2002	50	56	2052	KG-PVC	160	8	160 000	89 600	3 200	1 792	Zalaszentgrót osztatlan közös tulajdon	nem
2714938	Zalaszentgrót	bekötő	Zalaszentgrót, Szabadsá	Épület, Építmény	2002	50	56	2052	KG-PVC	160	9,5	190 000	106 400	3 800	2 128	Zalaszentgrót osztatlan közös tulajdon	nem
2715100	Zalaszentgrót	bekötő	Zalaszentgrót, Szabadsá	Épület, Építmény	2002	50	56	2052	KG-PVC	160	14,8	296 000	165 760	5 920	3 315	Zalaszentgrót osztatlan közös tulajdon	nem
2714936	Zalaszentgrót	bekötő	Zalaszentgrót, Szabadsá	Épület, Építmény	2002	50	56	2052	KG-PVC	160	8,2	164 000	91 840	3 280	1 837	Zalaszentgrót osztatlan közös tulajdon	nem
2714941	Zalaszentgrót	bekötő	Zalaszentgrót, Szabadsá	Épület, Építmény	2002	50	56	2052	KG-PVC	160	9,2	184 000	103 040	3 680	2 061	Zalaszentgrót osztatlan közös tulajdon	nem
2714945	Zalaszentgrót	bekötő	Zalaszentgrót, Szabadsá	Épület, Építmény	2002	50	56	2052	KG-PVC	160	7,9	158 000	88 480	3 160	1 770	Zalaszentgrót osztatlan közös tulajdon	nem
2714952	Zalaszentgrót	bekötő	Zalaszentgrót, Szabadsá	Épület, Építmény	2002	50	56	2052	KG-PVC	160	9,9	198 000	110 880	3 960	2 218	Zalaszentgrót osztatlan közös tulajdon	nem
2714949	Zalaszentgrót	bekötő	Zalaszentgrót, Szabadsá	Épület, Építmény	2002	50	56	2052	KG-PVC	160	7,7	154 000	86 240	3 080	1 725	Zalaszentgrót osztatlan közös tulajdon	nem
2714951	Zalaszentgrót	bekötő	Zalaszentgrót, Szabadsá	Épület, Építmény	2002	50	56	2052	KG-PVC	160	10,7	214 000	119 840	4 280	2 397	Zalaszentgrót osztatlan közös tulajdon	nem
2714950	Zalaszentgrót	bekötő	Zalaszentgrót, Szabadsá	Épület, Építmény	2002	50	56	2052	KG-PVC	160	7,7	154 000	86 240	3 080	1 725	Zalaszentgrót osztatlan közös tulajdon	nem
2714935	Zalaszentgrót	bekötő	Zalaszentgrót, Szabadsá	Épület, Építmény	2002	50	56	2052	KG-PVC	160	11,3	226 000	126 560	4 520	2 531	Zalaszentgrót osztatlan közös tulajdon	nem
2714942	Zalaszentgrót	bekötő	Zalaszentgrót, Szabadsá	Épület, Építmény	2002	50	56	2052	KG-PVC	160	8	160 000	89 600	3 200	1 792	Zalaszentgrót osztatlan közös tulajdon	nem
2714940	Zalaszentgrót	bekötő	Zalaszentgrót, Szabadsá	Épület, Építmény	2002	50	56	2052	KG-PVC	160	11,8	236 000	132 160	4 720	2 643	Zalaszentgrót osztatlan közös tulajdon	nem
2714939	Zalaszentgrót	bekötő	Zalaszentgrót, Szabadsá	Épület, Építmény	2002	50	56	2052	KG-PVC	160	8	160 000	89 600	3 200	1 792	Zalaszentgrót osztatlan közös tulajdon	nem
2714912	Zalaszentgrót	bekötő	Zalaszentgrót, Szabadsá	Épület, Építmény	2002	50	56	2052	KG-PVC	160	9,8	196 000	109 760	3 920	2 195	Zalaszentgrót osztatlan közös tulajdon	nem
2714914	Zalaszentgrót	bekötő	Zalaszentgrót, Szabadsá	Épület, Építmény	2002	50	56	2052	KG-PVC	160	12,6	252 000	141 120	5 040	2 822	Zalaszentgrót osztatlan közös tulajdon	nem

VAGYONLELTÁR- vezeték																	
Zalaszentgrót és térsége																	
Gravitációs, nyomó gerinc és bekötő vezeték - Vonalas víziközműobjektum-csoportok																	
Víziközmű-objektum azonosítása, megnevezése					Állapot jellemzők							Gazdasági jellemzők					
Víziközmű objektum azonosító	Település	Objektum típus	Megnevezés	Szakági bontás	Üzembe helyezés éve	Várható élettartam (év)	Állagmutató (%)	Pótlás várható éve (év)	Anyag	Átmérő	Hossz	Újraelőállítási vagy helyettesítési költség (Ft)	Vagyonérték (Ft.)	ÉCS1 Éves pótlási költség (FT/év)	ÉCS2 Éves elszámolható amortizáció	Tulajdonos	KEHOP beruházás
2714919	Zalaszentgrót	bekötő	Zalaszentgrót, Szabadsá	Épület, Építmény	2002	50	56	2052	KG-PVC	160	9,6	192 000	107 520	3 840	2 150	Zalaszentgrót osztatlan közös tulajdon	nem
2714913	Zalaszentgrót	bekötő	Zalaszentgrót, Szabadsá	Épület, Építmény	2002	50	56	2052	KG-PVC	160	12,7	254 000	142 240	5 080	2 845	Zalaszentgrót osztatlan közös tulajdon	nem
2714920	Zalaszentgrót	bekötő	Zalaszentgrót, Szabadsá	Épület, Építmény	2002	50	56	2052	KG-PVC	160	12,4	248 000	138 880	4 960	2 778	Zalaszentgrót osztatlan közös tulajdon	nem
2714911	Zalaszentgrót	bekötő	Zalaszentgrót, Szabadsá	Épület, Építmény	2002	50	56	2052	KG-PVC	160	10,3	206 000	115 360	4 120	2 307	Zalaszentgrót osztatlan közös tulajdon	nem
2714921	Zalaszentgrót	bekötő	Zalaszentgrót, Szabadsá	Épület, Építmény	2002	50	56	2052	KG-PVC	160	11,5	230 000	128 800	4 600	2 576	Zalaszentgrót osztatlan közös tulajdon	nem
2714924	Zalaszentgrót	bekötő	Zalaszentgrót, Szabadsá	Épület, Építmény	2002	50	56	2052	KG-PVC	160	13,7	274 000	153 440	5 480	3 069	Zalaszentgrót osztatlan közös tulajdon	nem
2714925	Zalaszentgrót	bekötő	Zalaszentgrót, Szabadsá	Épület, Építmény	2002	50	56	2052	KG-PVC	160	11,3	226 000	126 560	4 520	2 531	Zalaszentgrót osztatlan közös tulajdon	nem
2715091	Zalaszentgrót	bekötő	Zalaszentgrót, Szabadsá	Épület, Építmény	2002	50	56	2052	KG-PVC	160	10	200 000	112 000	4 000	2 240	Zalaszentgrót osztatlan közös tulajdon	nem
2714931	Zalaszentgrót	bekötő	Zalaszentgrót, Szabadsá	Épület, Építmény	2002	50	56	2052	KG-PVC	160	4,4	88 000	49 280	1 760	986	Zalaszentgrót osztatlan közös tulajdon	nem
2714922	Zalaszentgrót	bekötő	Zalaszentgrót, Szabadsá	Épület, Építmény	2002	50	56	2052	KG-PVC	160	11,5	230 000	128 800	4 600	2 576	Zalaszentgrót osztatlan közös tulajdon	nem
2714910	Zalaszentgrót	bekötő	Zalaszentgrót, Szabadsá	Épület, Építmény	2002	50	56	2052	KG-PVC	160	22,6	452 000	253 120	9 040	5 062	Zalaszentgrót osztatlan közös tulajdon	nem
2714923	Zalaszentgrót	bekötő	Zalaszentgrót, Szabadsá	Épület, Építmény	2002	50	56	2052	KG-PVC	160	11,4	228 000	127 680	4 560	2 554	Zalaszentgrót osztatlan közös tulajdon	nem
2714916	Zalaszentgrót	bekötő	Zalaszentgrót, Szabadsá	Épület, Építmény	2002	50	56	2052	KG-PVC	160	7,8	156 000	87 360	3 120	1 747	Zalaszentgrót osztatlan közös tulajdon	nem
2714918	Zalaszentgrót	bekötő	Zalaszentgrót, Szabadsá	Épület, Építmény	2002	50	56	2052	KG-PVC	160	10,5	210 000	117 600	4 200	2 352	Zalaszentgrót osztatlan közös tulajdon	nem
2714917	Zalaszentgrót	bekötő	Zalaszentgrót, Szabadsá	Épület, Építmény	2002	50	56	2052	KG-PVC	160	14,3	286 000	160 160	5 720	3 203	Zalaszentgrót osztatlan közös tulajdon	nem
2714932	Zalaszentgrót	bekötő	Zalaszentgrót, Szabadsá	Épület, Építmény	2002	50	56	2052	KG-PVC	160	8,2	164 000	91 840	3 280	1 837	Zalaszentgrót osztatlan közös tulajdon	nem
2714930	Zalaszentgrót	bekötő	Zalaszentgrót, Szabadsá	Épület, Építmény	2002	50	56	2052	KG-PVC	160	5,1	102 000	57 120	2 040	1 142	Zalaszentgrót osztatlan közös tulajdon	nem
2714927	Zalaszentgrót	bekötő	Zalaszentgrót, Szabadsá	Épület, Építmény	2002	50	56	2052	KG-PVC	160	7,9	158 000	88 480	3 160	1 770	Zalaszentgrót osztatlan közös tulajdon	nem
2715092	Zalaszentgrót	bekötő	Zalaszentgrót, Szabadsá	Épület, Építmény	2002	50	56	2052	KG-PVC	160	9,3	186 000	104 160	3 720	2 083	Zalaszentgrót osztatlan közös tulajdon	nem
2714926	Zalaszentgrót	bekötő	Zalaszentgrót, Szabadsá	Épület, Építmény	2002	50	56	2052	KG-PVC	160	10,3	206 000	115 360	4 120	2 307	Zalaszentgrót osztatlan közös tulajdon	nem
2714929	Zalaszentgrót	bekötő	Zalaszentgrót, Szabadsá	Épület, Építmény	2002	50	56	2052	KG-PVC	160	6,9	138 000	77 280	2 760	1 546	Zalaszentgrót osztatlan közös tulajdon	nem
2714928	Zalaszentgrót	bekötő	Zalaszentgrót, Szabadsá	Épület, Építmény	2002	50	56	2052	KG-PVC	160	11,6	232 000	129 920	4 640	2 598	Zalaszentgrót osztatlan közös tulajdon	nem
2715047	Zalaszentgrót	bekötő	Zalaszentgrót, Szabadsá	Épület, Építmény	2002	50	56	2052	KG-PVC	160	6,5	130 000	72 800	2 600	1 456	Zalaszentgrót osztatlan közös tulajdon	nem
2715045	Zalaszentgrót	bekötő	Zalaszentgrót, Szabadsá	Épület, Építmény	2002	50	56	2052	KG-PVC	160	9	180 000	100 800	3 600	2 016	Zalaszentgrót osztatlan közös tulajdon	nem
2715042	Zalaszentgrót	bekötő	Zalaszentgrót, Szabadsá	Épület, Építmény	2002	50	56	2052	KG-PVC	160	7,5	150 000	84 000	3 000	1 680	Zalaszentgrót osztatlan közös tulajdon	nem
2715044	Zalaszentgrót	bekötő	Zalaszentgrót, Szabadsá	Épület, Építmény	2002	50	56	2052	KG-PVC	160	10,7	214 000	119 840	4 280	2 397	Zalaszentgrót osztatlan közös tulajdon	nem
2715043	Zalaszentgrót	bekötő	Zalaszentgrót, Szabadsá	Épület, Építmény	2002	50	56	2052	KG-PVC	160	5,6	112 000	62 720	2 240	1 254	Zalaszentgrót osztatlan közös tulajdon	nem
2715046	Zalaszentgrót	bekötő	Zalaszentgrót, Szabadsá	Épület, Építmény	2002	50	56	2052	KG-PVC	160	15,5	310 000	173 600	6 200	3 472	Zalaszentgrót osztatlan közös tulajdon	nem
2714954	Zalaszentgrót	bekötő	Zalaszentgrót, Szabadsá	Épület, Építmény	2002	50	56	2052	KG-PVC	160	6,5	130 000	72 800	2 600	1 456	Zalaszentgrót osztatlan közös tulajdon	nem
2715097	Zalaszentgrót	bekötő	Zalaszentgrót, Szabadsá	Épület, Építmény	2002	50	56	2052	KG-PVC	160	7,7	154 000	86 240	3 080	1 725	Zalaszentgrót osztatlan közös tulajdon	nem
2714958	Zalaszentgrót	bekötő	Zalaszentgrót, Szabadsá	Épület, Építmény	2002	50	56	2052	KG-PVC	160	19,2	384 000	215 040	7 680	4 301	Zalaszentgrót osztatlan közös tulajdon	nem
2714963	Zalaszentgrót	bekötő	Zalaszentgrót, Szabadsá	Épület, Építmény	2002	50	56	2052	KG-PVC	160	7,9	158 000	88 480	3 160	1 770	Zalaszentgrót osztatlan közös tulajdon	nem
2715040	Zalaszentgrót	bekötő	Zalaszentgrót, Szabadsá	Épület, Építmény	2002	50	56	2052	KG-PVC	160	19,5	390 000	218 400	7 800	4 368	Zalaszentgrót osztatlan közös tulajdon	nem
2714953	Zalaszentgrót	bekötő	Zalaszentgrót, Szabadsá	Épület, Építmény	2002	50	56	2052	KG-PVC	160	7,2	144 000	80 640	2 880	1 613	Zalaszentgrót osztatlan közös tulajdon	nem
2715041	Zalaszentgrót	bekötő	Zalaszentgrót, Szabadsá	Épület, Építmény	2002	50	56	2052	KG-PVC	160	19,7	394 000	220 640	7 880	4 413	Zalaszentgrót osztatlan közös tulajdon	nem
2714962	Zalaszentgrót	bekötő	Zalaszentgrót, Szabadsá	Épület, Építmény	2002	50	56	2052	KG-PVC	160	7	140 000	78 400	2 800	1 568	Zalaszentgrót osztatlan közös tulajdon	nem
2714894	Zalaszentgrót	bekötő	Zalaszentgrót, Szabadsá	Épület, Építmény	2002	50	56	2052	KG-PVC	160	20,2	404 000	226 240	8 080	4 525	Zalaszentgrót osztatlan közös tulajdon	nem
2714961	Zalaszentgrót	bekötő	Zalaszentgrót, Szabadsá	Épület, Építmény	2002	50	56	2052	KG-PVC	160	20,8	416 000	232 960	8 320	4 659	Zalaszentgrót osztatlan közös tulajdon	nem
2714960	Zalaszentgrót	bekötő	Zalaszentgrót, Szabadsá	Épület, Építmény	2002	50	56	2052	KG-PVC	160	16,8	336 000	188 160	6 720	3 763	Zalaszentgrót osztatlan közös tulajdon	nem
2714896	Zalaszentgrót	bekötő	Zalaszentgrót, Szabadsá	Épület, Építmény	2002	50	56	2052	KG-PVC	160	20,8	416 000	232 960	8 320	4 659	Zalaszentgrót osztatlan közös tulajdon	nem
2714897	Zalaszentgrót	bekötő	Zalaszentgrót, Szabadsá	Épület, Építmény	2002	50	56	2052	KG-PVC	160	20,7	414 000	231 840	8 280	4 637	Zalaszentgrót osztatlan közös tulajdon	nem
2714959	Zalaszentgrót	bekötő	Zalaszentgrót, Szabadsá	Épület, Építmény	2002	50	56	2052	KG-PVC	160	16,4	328 000	183 680	6 560	3 674	Zalaszentgrót osztatlan közös tulajdon	nem
2714955	Zalaszentgrót	bekötő	Zalaszentgrót, Szabadsá	Épület, Építmény	2002	50	56	2052	KG-PVC	160	15,1	302 000	169 120	6 040	3 382	Zalaszentgrót osztatlan közös tulajdon	nem
2714898	Zalaszentgrót	bekötő	Zalaszentgrót, Szabadsá	Épület, Építmény	2002	50	56	2052	KG-PVC	160	20,7	414 000	231 840	8 280	4 637	Zalaszentgrót osztatlan közös tulajdon	nem
2714956	Zalaszentgrót	bekötő	Zalaszentgrót, Szabadsá	Épület, Építmény	2002	50	56	2052	KG-PVC	160	14,7	294 000	164 640	5 880	3 293	Zalaszentgrót osztatlan közös tulajdon	nem
2714900	Zalaszentgrót	bekötő	Zalaszentgrót, Szabadsá	Épület, Építmény	2002	50	56	2052	KG-PVC	160	21,2	424 000	237 440	8 480	4 749	Zalaszentgrót osztatlan közös tulajdon	nem
2714957	Zalaszentgrót	bekötő	Zalaszentgrót, Szabadsá	Épület, Építmény	2002	50	56	2052	KG-PVC	160	14,6	292 000	163 520	5 840	3 270	Zalaszentgrót osztatlan közös tulajdon	nem
2714901	Zalaszentgrót	bekötő	Zalaszentgrót, Szabadsá	Épület, Építmény	2002	50	56	2052	KG-PVC	160	21,1	422 000	236 320	8 440	4 726	Zalaszentgrót osztatlan közös tulajdon	nem
2714895	Zalaszentgrót	bekötő	Zalaszentgrót, Szabadsá	Épület, Építmény	2002	50	56	2052	KG-PVC	160	14	280 000	156 800	5 600	3 136	Zalaszentgrót osztatlan közös tulajdon	nem
2714893	Zalaszentgrót	bekötő	Zalaszentgrót, Szabadsá	Épület, Építmény	2002	50	56	2052	KG-PVC	160	0,9	18 000	10 080	360	202	Zalaszentgrót osztatlan közös tulajdon	nem
2715101	Zalaszentgrót	bekötő	Zalaszentgrót, Szabadsá	Épület, Építmény	2002	50	56	2052	KG-PVC	160	6,3	126 000	70 560	2 520	1 411	Zalaszentgrót osztatlan közös tulajdon	nem
2714902	Zalaszentgrót	bekötő	Zalaszentgrót, Szabadsá	Épület, Építmény	2002	50	56	2052	KG-PVC	160	21	420 000	235 200	8 400	4 704	Zalaszentgrót osztatlan közös tulajdon	nem
2714903	Zalaszentgrót	bekötő	Zalaszentgrót, Szabadsá	Épület, Építmény	2002	50	56	2052	KG-PVC	160	14,2	284 000	159 040	5 680	3 181	Zalaszentgrót osztatlan közös tulajdon	nem
2715009	Zalaszentgrót	bekötő	Zalaszentgrót, Szabadsá	Épület, Építmény	2002	50	56	2052	KG-PVC	160	21,4	428 000	239 680	8 560	4 794	Zalaszentgrót osztatlan közös tulajdon	nem
2714905	Zalaszentgrót	bekötő	Zalaszentgrót, Szabadsá	Épület, Építmény	2002	50	56	2052	KG-PVC	160	13,5	270 000	151 200	5 400	3 024	Zalaszentgrót osztatlan közös tulajdon	nem
2715005	Zalaszentgrót	bekötő	Zalaszentgrót, Szabadsá	Épület, Építmény	2002	50	56	2052	KG-PVC	160	21,7	434 000	243 040	8 680	4 861	Zalaszentgrót osztatlan közös tulajdon	nem
2714904	Zalaszentgrót	bekötő	Zalaszentgrót, Szabadsá	Épület, Építmény	2002	50	56	2052	KG-PVC	160	13,4	268 000	150 080	5 360	3 002	Zalaszentgrót osztatlan közös tulajdon	nem
2715003	Zalaszentgrót	bekötő	Zalaszentgrót, Szabadsá	Épület, Építmény	2002	50	56	2052	KG-PVC	160	21,3	426 000	238 560	8 520	4 771	Zalaszentgrót osztatlan közös tulajdon	nem
2714906	Zalaszentgrót	bekötő	Zalaszentgrót, Szabadsá	Épület, Építmény	2002	50	56	2052	KG-PVC	160	13,1	262 000	146 720	5 240	2 934	Zalaszentgrót osztatlan közös tulajdon	nem
2715004	Zalaszentgrót	bekötő	Zalaszentgrót, Szabadsá	Épület, Építmény	2002	50	56	2052	KG-PVC	160	21	420 000	235 200	8 400	4 704	Zalaszentgrót osztatlan közös tulajdon	nem

VAGYONLELTÁR- vezetékek																	
Zalaszentgrót és térsége																	
Gravitációs, nyomó gerinc és bekötő vezetékek - Vonalas víziközműobjektum-csoportok																	
Víziközmű-objektum azonosítása, megnevezése					Állapot jellemzők						Gazdasági jellemzők						
Víziközmű objektum azonosító	Település	Objektum típus	Megnevezés	Szakági bontás	Üzembe helyezés éve	Várható élettartam (év)	Állagmutató (%)	Pótlás várható éve (év)	Anyag	Átmérő	Hossz	Újraelőállítási vagy helyettesítési költség (Ft)	Vagyonérték (Ft.)	ÉCS1 Éves pótlási költség (FT/év)	ÉCS2 Éves elszámolható amortizáció	Tulajdonos	KEHOP beruházás
2714907	Zalaszentgrót	bekötő	Zalaszentgrót, Szabadsá	Épület, Építmény	2002	50	56	2052	KG-PVC	160	13,6	272 000	152 320	5 440	3 046	Zalaszentgrót osztatlan közös tulajdon	nem
2715098	Zalaszentgrót	bekötő	Zalaszentgrót, Szabadsá	Épület, Építmény	2002	50	56	2052	KG-PVC	160	9,4	188 000	105 280	3 760	2 106	Zalaszentgrót osztatlan közös tulajdon	nem
2715006	Zalaszentgrót	bekötő	Zalaszentgrót, Szabadsá	Épület, Építmény	2002	50	56	2052	KG-PVC	160	21,2	424 000	237 440	8 480	4 749	Zalaszentgrót osztatlan közös tulajdon	nem
2714908	Zalaszentgrót	bekötő	Zalaszentgrót, Szabadsá	Épület, Építmény	2002	50	56	2052	KG-PVC	160	13,6	272 000	152 320	5 440	3 046	Zalaszentgrót osztatlan közös tulajdon	nem
2715008	Zalaszentgrót	bekötő	Zalaszentgrót, Szabadsá	Épület, Építmény	2002	50	56	2052	KG-PVC	160	21	420 000	235 200	8 400	4 704	Zalaszentgrót osztatlan közös tulajdon	nem
2714909	Zalaszentgrót	bekötő	Zalaszentgrót, Szabadsá	Épület, Építmény	2002	50	56	2052	KG-PVC	160	13,3	266 000	148 960	5 320	2 979	Zalaszentgrót osztatlan közös tulajdon	nem
2715021	Zalaszentgrót	bekötő	Zalaszentgrót, Szabadsá	Épület, Építmény	2002	50	56	2052	KG-PVC	160	21,4	428 000	239 680	8 560	4 794	Zalaszentgrót osztatlan közös tulajdon	nem
2714899	Zalaszentgrót	bekötő	Zalaszentgrót, Szabadsá	Épület, Építmény	2002	50	56	2052	KG-PVC	160	13	260 000	145 600	5 200	2 912	Zalaszentgrót osztatlan közös tulajdon	nem
2715014	Zalaszentgrót	bekötő	Zalaszentgrót, Szabadsá	Épület, Építmény	2002	50	56	2052	KG-PVC	160	22,1	442 000	247 520	8 840	4 950	Zalaszentgrót osztatlan közös tulajdon	nem
2715010	Zalaszentgrót	bekötő	Zalaszentgrót, Szabadsá	Épület, Építmény	2002	50	56	2052	KG-PVC	160	15,4	308 000	172 480	6 160	3 450	Zalaszentgrót osztatlan közös tulajdon	nem
2715013	Zalaszentgrót	bekötő	Zalaszentgrót, Szabadsá	Épület, Építmény	2002	50	56	2052	KG-PVC	160	22,1	442 000	247 520	8 840	4 950	Zalaszentgrót osztatlan közös tulajdon	nem
2715002	Zalaszentgrót	bekötő	Zalaszentgrót, Szabadsá	Épület, Építmény	2002	50	56	2052	KG-PVC	160	12,7	254 000	142 240	5 080	2 845	Zalaszentgrót osztatlan közös tulajdon	nem
2715501	Zalaszentgrót	bekötő	Zalaszentgrót, Szécheny	Épület, Építmény	2002	50	56	2052	KG-PVC	160	5,6	112 000	62 720	2 240	1 254	Zalaszentgrót Város Önkormányzata	nem
2715066	Zalaszentgrót	bekötő	Zalaszentgrót, Városmaj	Épület, Építmény	2002	50	56	2052	KG-PVC	160	3,2	64 000	35 840	1 280	717	Zalaszentgrót osztatlan közös tulajdon	nem
2714981	Zalaszentgrót	bekötő	Zalaszentgrót, Városmaj	Épület, Építmény	2002	50	56	2052	KG-PVC	160	8,6	172 000	96 320	3 440	1 926	Zalaszentgrót osztatlan közös tulajdon	nem
2714988	Zalaszentgrót	bekötő	Zalaszentgrót, Városmaj	Épület, Építmény	2002	50	56	2052	KG-PVC	160	6,8	136 000	76 160	2 720	1 523	Zalaszentgrót osztatlan közös tulajdon	nem
2715084	Zalaszentgrót	bekötő	Zalaszentgrót, Városmaj	Épület, Építmény	2002	50	56	2052	KG-PVC	160	17,2	344 000	192 640	6 880	3 853	Zalaszentgrót osztatlan közös tulajdon	nem
2715078	Zalaszentgrót	bekötő	Zalaszentgrót, Városmaj	Épület, Építmény	2002	50	56	2052	KG-PVC	160	10	200 000	112 000	4 000	2 240	Zalaszentgrót osztatlan közös tulajdon	nem
2715077	Zalaszentgrót	bekötő	Zalaszentgrót, Városmaj	Épület, Építmény	2002	50	56	2052	KG-PVC	160	8,1	162 000	90 720	3 240	1 814	Zalaszentgrót osztatlan közös tulajdon	nem
2715194	Zalaszentgrót	bekötő	Zalaszentgrót, Városmaj	Épület, Építmény	2002	50	56	2052	KG-PVC	160	5,7	114 000	63 840	2 280	1 277	Zalaszentgrót osztatlan közös tulajdon	nem
2715181	Zalaszentgrót	bekötő	Zalaszentgrót, Városmaj	Épület, Építmény	2002	50	56	2052	KG-PVC	160	3,9	78 000	43 680	1 560	874	Zalaszentgrót osztatlan közös tulajdon	nem
2715192	Zalaszentgrót	bekötő	Zalaszentgrót, Városmaj	Épület, Építmény	2002	50	56	2052	KG-PVC	160	6,3	126 000	70 560	2 520	1 411	Zalaszentgrót osztatlan közös tulajdon	nem
2715058	Zalaszentgrót	bekötő	Zalaszentgrót, Városmaj	Épület, Építmény	2002	50	56	2052	KG-PVC	160	4,1	82 000	45 920	1 640	918	Zalaszentgrót osztatlan közös tulajdon	nem
2714978	Zalaszentgrót	bekötő	Zalaszentgrót, Városmaj	Épület, Építmény	2002	50	56	2052	KG-PVC	160	6,1	122 000	68 320	2 440	1 366	Zalaszentgrót osztatlan közös tulajdon	nem
2715191	Zalaszentgrót	bekötő	Zalaszentgrót, Városmaj	Épület, Építmény	2002	50	56	2052	KG-PVC	160	5,5	110 000	61 600	2 200	1 232	Zalaszentgrót osztatlan közös tulajdon	nem
2714985	Zalaszentgrót	bekötő	Zalaszentgrót, Városmaj	Épület, Építmény	2002	50	56	2052	KG-PVC	160	11,2	224 000	125 440	4 480	2 509	Zalaszentgrót osztatlan közös tulajdon	nem
2715186	Zalaszentgrót	bekötő	Zalaszentgrót, Városmaj	Épület, Építmény	2002	50	56	2052	KG-PVC	160	5,8	116 000	64 960	2 320	1 299	Zalaszentgrót osztatlan közös tulajdon	nem
2714984	Zalaszentgrót	bekötő	Zalaszentgrót, Városmaj	Épület, Építmény	2002	50	56	2052	KG-PVC	160	11,2	224 000	125 440	4 480	2 509	Zalaszentgrót osztatlan közös tulajdon	nem
2715187	Zalaszentgrót	bekötő	Zalaszentgrót, Városmaj	Épület, Építmény	2002	50	56	2052	KG-PVC	160	6,1	122 000	68 320	2 440	1 366	Zalaszentgrót osztatlan közös tulajdon	nem
2715067	Zalaszentgrót	bekötő	Zalaszentgrót, Városmaj	Épület, Építmény	2002	50	56	2052	KG-PVC	160	13,1	262 000	146 720	5 240	2 934	Zalaszentgrót osztatlan közös tulajdon	nem
2715065	Zalaszentgrót	bekötő	Zalaszentgrót, Városmaj	Épület, Építmény	2002	50	56	2052	KG-PVC	160	12,7	254 000	142 240	5 080	2 845	Zalaszentgrót osztatlan közös tulajdon	nem
2714982	Zalaszentgrót	bekötő	Zalaszentgrót, Városmaj	Épület, Építmény	2002	50	56	2052	KG-PVC	160	11,3	226 000	126 560	4 520	2 531	Zalaszentgrót osztatlan közös tulajdon	nem
2715185	Zalaszentgrót	bekötő	Zalaszentgrót, Városmaj	Épület, Építmény	2002	50	56	2052	KG-PVC	160	5,9	118 000	66 080	2 360	1 322	Zalaszentgrót osztatlan közös tulajdon	nem
2714979	Zalaszentgrót	bekötő	Zalaszentgrót, Városmaj	Épület, Építmény	2002	50	56	2052	KG-PVC	160	11,4	228 000	127 680	4 560	2 554	Zalaszentgrót osztatlan közös tulajdon	nem
2715184	Zalaszentgrót	bekötő	Zalaszentgrót, Városmaj	Épület, Építmény	2002	50	56	2052	KG-PVC	160	6	120 000	67 200	2 400	1 344	Zalaszentgrót osztatlan közös tulajdon	nem
2714972	Zalaszentgrót	bekötő	Zalaszentgrót, Városmaj	Épület, Építmény	2002	50	56	2052	KG-PVC	160	11,7	234 000	131 040	4 680	2 621	Zalaszentgrót osztatlan közös tulajdon	nem
2715180	Zalaszentgrót	bekötő	Zalaszentgrót, Városmaj	Épület, Építmény	2002	50	56	2052	KG-PVC	160	6,1	122 000	68 320	2 440	1 366	Zalaszentgrót osztatlan közös tulajdon	nem
2714971	Zalaszentgrót	bekötő	Zalaszentgrót, Városmaj	Épület, Építmény	2002	50	56	2052	KG-PVC	160	2,7	54 000	30 240	1 080	605	Zalaszentgrót osztatlan közös tulajdon	nem
2715069	Zalaszentgrót	bekötő	Zalaszentgrót, Városmaj	Épület, Építmény	2002	50	56	2052	KG-PVC	160	6,4	128 000	71 680	2 560	1 434	Zalaszentgrót osztatlan közös tulajdon	nem
2714969	Zalaszentgrót	bekötő	Zalaszentgrót, Városmaj	Épület, Építmény	2002	50	56	2052	KG-PVC	160	2,2	44 000	24 640	880	493	Zalaszentgrót osztatlan közös tulajdon	nem
2714475	Zalaszentgrót	bekötő	Zalaszentgrót, Városmaj	Épület, Építmény	2002	50	56	2052	KG-PVC	160	9,5	190 000	106 400	3 800	2 128	Zalaszentgrót osztatlan közös tulajdon	nem
2715072	Zalaszentgrót	bekötő	Zalaszentgrót, Városmaj	Épület, Építmény	2002	50	56	2052	KG-PVC	160	7,3	146 000	81 760	2 920	1 635	Zalaszentgrót osztatlan közös tulajdon	nem
2715060	Zalaszentgrót	bekötő	Zalaszentgrót, Városmaj	Épület, Építmény	2002	50	56	2052	KG-PVC	160	2,6	52 000	29 120	1 040	582	Zalaszentgrót osztatlan közös tulajdon	nem
2714973	Zalaszentgrót	bekötő	Zalaszentgrót, Városmaj	Épület, Építmény	2002	50	56	2052	KG-PVC	160	11,8	236 000	132 160	4 720	2 643	Zalaszentgrót osztatlan közös tulajdon	nem
2714970	Zalaszentgrót	bekötő	Zalaszentgrót, Városmaj	Épület, Építmény	2002	50	56	2052	KG-PVC	160	12	240 000	134 400				

VAGYONLELTÁR- vezeték																	
Zalaszentgrót és térsége																	
Gravitációs, nyomó gerinc és bekötő vezeték - Vonalas víziközműobjektum-csoportok																	
Víziközmű-objektum azonosítása, megnevezése					Állapot jellemzők					Gazdasági jellemzők							
Víziközmű objektum azonosító	Település	Objektum típus	Megnevezés	Szakági bontás	Üzembe helyezés éve	Várható élettartam (év)	Állagmutató (%)	Pótlás várható éve (év)	Anyag	Átmérő	Hossz	Újraelőállítási vagy helyettesítési költség (Ft)	Vagyonérték (Ft.)	ÉCS1 Éves pótlási költség (FT/év)	ÉCS2 Éves elszámolható amortizáció	Tulajdonos	KEHOP beruházás
2714964	Zalaszentgrót	bekötő	Zalaszentgrót, Városma	Épület, Építmény	2002	50	56	2052	KG-PVC	160	4,1	82 000	45 920	1 640	918	Zalaszentgrót osztatlan közös tulajdon	nem
2715141	Zalaszentgrót	bekötő	Zalaszentgrót, Zrínyi Mi	Épület, Építmény	2002	50	56	2052	KG-PVC	160	5,2	104 000	58 240	2 080	1 165	Zalaszentgrót osztatlan közös tulajdon	nem
2715137	Zalaszentgrót	bekötő	Zalaszentgrót, Zrínyi Mi	Épület, Építmény	2002	50	56	2052	KG-PVC	160	6,6	132 000	73 920	2 640	1 478	Zalaszentgrót osztatlan közös tulajdon	nem
2715155	Zalaszentgrót	bekötő	Zalaszentgrót, Zrínyi Mi	Épület, Építmény	2002	50	56	2052	KG-PVC	160	5,6	112 000	62 720	2 240	1 254	Zalaszentgrót osztatlan közös tulajdon	nem
2715156	Zalaszentgrót	bekötő	Zalaszentgrót, Zrínyi Mi	Épület, Építmény	2002	50	56	2052	KG-PVC	160	5,7	114 000	63 840	2 280	1 277	Zalaszentgrót osztatlan közös tulajdon	nem
2715154	Zalaszentgrót	bekötő	Zalaszentgrót, Zrínyi Mi	Épület, Építmény	2002	50	56	2052	KG-PVC	160	5,3	106 000	59 360	2 120	1 187	Zalaszentgrót osztatlan közös tulajdon	nem
2715146	Zalaszentgrót	bekötő	Zalaszentgrót, Zrínyi Mi	Épület, Építmény	2002	50	56	2052	KG-PVC	160	9,2	184 000	103 040	3 680	2 061	Zalaszentgrót osztatlan közös tulajdon	nem
2715148	Zalaszentgrót	bekötő	Zalaszentgrót, Zrínyi Mi	Épület, Építmény	2002	50	56	2052	KG-PVC	160	6,9	138 000	77 280	2 760	1 546	Zalaszentgrót osztatlan közös tulajdon	nem
2715145	Zalaszentgrót	bekötő	Zalaszentgrót, Zrínyi Mi	Épület, Építmény	2002	50	56	2052	KG-PVC	160	10	200 000	112 000	4 000	2 240	Zalaszentgrót osztatlan közös tulajdon	nem
2715147	Zalaszentgrót	bekötő	Zalaszentgrót, Zrínyi Mi	Épület, Építmény	2002	50	56	2052	KG-PVC	160	6,2	124 000	69 440	2 480	1 389	Zalaszentgrót osztatlan közös tulajdon	nem
2714471	Zalaszentgrót	bekötő	Zalaszentgrót, Zrínyi Mi	Épület, Építmény	2002	50	56	2052	KG-PVC	160	3,4	68 000	38 080	1 360	762	Zalaszentgrót osztatlan közös tulajdon	nem
2715105	Zalaszentgrót	bekötő	Zalaszentgrót, Zrínyi Mi	Épület, Építmény	2002	50	56	2052	KG-PVC	160	4,7	94 000	52 640	1 880	1 053	Zalaszentgrót osztatlan közös tulajdon	nem
2715108	Zalaszentgrót	bekötő	Zalaszentgrót, Zrínyi Mi	Épület, Építmény	2002	50	56	2052	KG-PVC	160	4,7	94 000	52 640	1 880	1 053	Zalaszentgrót osztatlan közös tulajdon	nem
2715153	Zalaszentgrót	bekötő	Zalaszentgrót, Zrínyi Mi	Épület, Építmény	2002	50	56	2052	KG-PVC	160	7,7	154 000	86 240	3 080	1 725	Zalaszentgrót osztatlan közös tulajdon	nem
2715149	Zalaszentgrót	bekötő	Zalaszentgrót, Zrínyi Mi	Épület, Építmény	2002	50	56	2052	KG-PVC	160	4,3	86 000	48 160	1 720	963	Zalaszentgrót osztatlan közös tulajdon	nem
2715107	Zalaszentgrót	bekötő	Zalaszentgrót, Zrínyi Mi	Épület, Építmény	2002	50	56	2052	KG-PVC	160	3,8	76 000	42 560	1 520	851	Zalaszentgrót osztatlan közös tulajdon	nem
2715151	Zalaszentgrót	bekötő	Zalaszentgrót, Zrínyi Mi	Épület, Építmény	2002	50	56	2052	KG-PVC	160	5,3	106 000	59 360	2 120	1 187	Zalaszentgrót osztatlan közös tulajdon	nem
2715150	Zalaszentgrót	bekötő	Zalaszentgrót, Zrínyi Mi	Épület, Építmény	2002	50	56	2052	KG-PVC	160	6	120 000	67 200	2 400	1 344	Zalaszentgrót osztatlan közös tulajdon	nem
2715142	Zalaszentgrót	bekötő	Zalaszentgrót, Zrínyi Mi	Épület, Építmény	2002	50	56	2052	KG-PVC	160	5	100 000	56 000	2 000	1 120	Zalaszentgrót osztatlan közös tulajdon	nem
2715143	Zalaszentgrót	bekötő	Zalaszentgrót, Zrínyi Mi	Épület, Építmény	2002	50	56	2052	KG-PVC	160	6,6	132 000	73 920	2 640	1 478	Zalaszentgrót osztatlan közös tulajdon	nem
2715144	Zalaszentgrót	bekötő	Zalaszentgrót, Zrínyi Mi	Épület, Építmény	2002	50	56	2052	KG-PVC	160	5,3	106 000	59 360	2 120	1 187	Zalaszentgrót osztatlan közös tulajdon	nem
2702741	Zalavég	bekötő	Zalavég, Ady Endre utca	Épület, Építmény	2002	50	56	2052	KG-PVC	160	4	80 000	44 800	1 600	896	Zalaszentgrót osztatlan közös tulajdon	nem
2702743	Zalavég	bekötő	Zalavég, Ady Endre utca	Épület, Építmény	2002	50	56	2052	KG-PVC	160	4,6	92 000	51 520	1 840	1 030	Zalaszentgrót osztatlan közös tulajdon	nem
2702773	Zalavég	bekötő	Zalavég, Béke utca 1.	Épület, Építmény	2002	50	56	2052	KG-PVC	160	5,3	106 000	59 360	2 120	1 187	Zalaszentgrót osztatlan közös tulajdon	nem
2702774	Zalavég	bekötő	Zalavég, Béke utca 10.	Épület, Építmény	2002	50	56	2052	KG-PVC	160	8,3	166 000	92 960	3 320	1 859	Zalaszentgrót osztatlan közös tulajdon	nem
2702708	Zalavég	bekötő	Zalavég, Béke utca 110.	Épület, Építmény	2002	50	56	2052	KG-PVC	160	9,4	188 000	105 280	3 760	2 106	Zalaszentgrót osztatlan közös tulajdon	nem
2702824	Zalavég	bekötő	Zalavég, Béke utca 111.	Épület, Építmény	2002	50	56	2052	KG-PVC	160	9,2	184 000	103 040	3 680	2 061	Zalaszentgrót osztatlan közös tulajdon	nem
2702834	Zalavég	bekötő	Zalavég, Béke utca 116.	Épület, Építmény	2002	50	56	2052	KG-PVC	160	8,8	176 000	98 560	3 520	1 971	Zalaszentgrót osztatlan közös tulajdon	nem
2702777	Zalavég	bekötő	Zalavég, Béke utca 12.	Épület, Építmény	2002	50	56	2052	KG-PVC	160	8,7	174 000	97 440	3 480	1 949	Zalaszentgrót osztatlan közös tulajdon	nem
2702837	Zalavég	bekötő	Zalavég, Béke utca 122.	Épület, Építmény	2002	50	56	2052	KG-PVC	160	5,1	102 000	57 120	2 040	1 142	Zalaszentgrót osztatlan közös tulajdon	nem
2702808	Zalavég	bekötő	Zalavég, Béke utca 13.	Épület, Építmény	2002	50	56	2052	KG-PVC	160	8,3	166 000	92 960	3 320	1 859	Zalaszentgrót osztatlan közös tulajdon	nem
2702778	Zalavég	bekötő	Zalavég, Béke utca 14.	Épület, Építmény	2002	50	56	2052	KG-PVC	160	9,7	194 000	108 640	3 880	2 173	Zalaszentgrót osztatlan közös tulajdon	nem
2702812	Zalavég	bekötő	Zalavég, Béke utca 18.	Épület, Építmény	2002	50	56	2052	KG-PVC	160	11	220 000	123 200	4 400	2 464	Zalaszentgrót osztatlan közös tulajdon	nem
2702742	Zalavég	bekötő	Zalavég, Béke utca 185.	Épület, Építmény	2002	50	56	2052	KG-PVC	160	5,1	102 000	57 120	2 040	1 142	Zalaszentgrót osztatlan közös tulajdon	nem
2702818	Zalavég	bekötő	Zalavég, Béke utca 19.	Épület, Építmény	2002	50	56	2052	KG-PVC	160	9,2	184 000	103 040	3 680	2 061	Zalaszentgrót osztatlan közös tulajdon	nem
2702811	Zalavég	bekötő	Zalavég, Béke utca 20.	Épület, Építmény	2002	50	56	2052	KG-PVC	160	11,4	228 000	127 680	4 560	2 554	Zalaszentgrót osztatlan közös tulajdon	nem
2702807	Zalavég	bekötő	Zalavég, Béke utca 22.	Épület, Építmény	2002	50	56	2052	KG-PVC	160	11,2	224 000	125 440	4 480	2 509	Zalaszentgrót osztatlan közös tulajdon	nem
2704611	Zalavég	bekötő	Zalavég, Béke utca 23.	Épület, Építmény	2002	50	56	2052	KG-PVC	160	7,2	144 000	80 640	2 880	1 613	Zalaszentgrót osztatlan közös tulajdon	nem
2702810	Zalavég	bekötő	Zalavég, Béke utca 25.	Épület, Építmény	2002	50	56	2052	KG-PVC	160	8,9	178 000	99 680	3 560	1 994	Zalaszentgrót osztatlan közös tulajdon	nem
2702817	Zalavég	bekötő	Zalavég, Béke utca 26.	Épület, Építmény	2002	50	56	2052	KG-PVC	160	9,7	194 000	108 640	3 880	2 173	Zalaszentgrót osztatlan közös tulajdon	nem
2702825	Zalavég	bekötő	Zalavég, Béke utca 29.	Épület, Építmény	2002	50	56	2052	KG-PVC	160	9,3	186 000	104 160	3 720	2 083	Zalaszentgrót osztatlan közös tulajdon	nem
2702819	Zalavég	bekötő	Zalavég, Béke utca 30.	Épület, Építmény	2002	50	56	2052	KG-PVC	160	9	180 000	100 800	3 600	2 016	Zalaszentgrót osztatlan közös tulajdon	nem
2702826	Zalavég	bekötő	Zalavég, Béke utca 31.	Épület, Építmény	2002	50	56	2052	KG-PVC	160	8	160 000	89 600	3 200	1 792	Zalaszentgrót osztatlan közös tulajdon	nem
2702827	Zalavég	bekötő	Zalavég, Béke utca 31.	Épület, Építmény	2002	50	56	2052	KG-PVC	160	7,5	150 000	84 000	3 000	1 680	Zalaszentgrót osztatlan közös tulajdon	nem
2702821	Zalavég	bekötő	Zalavég, Béke utca 32.	Épület, Építmény	2002	50	56	2052	KG-PVC	160	11	220 000	123 200	4 40			

VAGYONLELTÁR- vezetékek																	
Zalaszentgrót és térsége																	
Gravitációs, nyomó gerinc és bekötő vezetékek - Vonalas víziközműobjektum-csoportok																	
Víziközmű-objektum azonosítása, megnevezése					Állapot jellemzők						Gazdasági jellemzők						
Víziközmű objektum azonosító	Település	Objektum típus	Megnevezés	Szakági bontás	Üzembe helyezés éve	Várható élettartam (év)	Állagmutató (%)	Pótlás várható éve (év)	Anyag	Átmérő	Hossz	Újraelőállítási vagy helyettesítési költség (Ft)	Vagyonérték (Ft.)	ÉCS1 Éves pótlási költség (FT/év)	ÉCS2 Éves elszámolható amortizáció	Tulajdonos	KEHOP beruházás
2702717	Zalavég	bekötő	Zalavég, Béke utca 51.	Épület, Építmény	2002	50	56	2052	KG-PVC	160	7,5	150 000	84 000	3 000	1 680	Zalaszentgrót osztatlan közös tulajdon	nem
2702709	Zalavég	bekötő	Zalavég, Béke utca 51.	Épület, Építmény	2002	50	56	2052	KG-PVC	160	6,5	130 000	72 800	2 600	1 456	Zalaszentgrót osztatlan közös tulajdon	nem
2702832	Zalavég	bekötő	Zalavég, Béke utca 52.	Épület, Építmény	2002	50	56	2052	KG-PVC	160	3,5	70 000	39 200	1 400	784	Zalaszentgrót osztatlan közös tulajdon	nem
2702692	Zalavég	bekötő	Zalavég, Béke utca 52.	Épület, Építmény	2002	50	56	2052	KG-PVC	160	5,5	110 000	61 600	2 200	1 232	Zalaszentgrót osztatlan közös tulajdon	nem
2702710	Zalavég	bekötő	Zalavég, Béke utca 53.	Épület, Építmény	2002	50	56	2052	KG-PVC	160	7,6	152 000	85 120	3 040	1 702	Zalaszentgrót osztatlan közös tulajdon	nem
2702838	Zalavég	bekötő	Zalavég, Béke utca 54.	Épület, Építmény	2002	50	56	2052	KG-PVC	160	8,8	176 000	98 560	3 520	1 971	Zalaszentgrót osztatlan közös tulajdon	nem
2702704	Zalavég	bekötő	Zalavég, Béke utca 55.	Épület, Építmény	2002	50	56	2052	KG-PVC	160	6,8	136 000	76 160	2 720	1 523	Zalaszentgrót osztatlan közös tulajdon	nem
2702835	Zalavég	bekötő	Zalavég, Béke utca 56.	Épület, Építmény	2002	50	56	2052	KG-PVC	160	9,4	188 000	105 280	3 760	2 106	Zalaszentgrót osztatlan közös tulajdon	nem
2702823	Zalavég	bekötő	Zalavég, Béke utca 60.	Épület, Építmény	2002	50	56	2052	KG-PVC	160	9,3	186 000	104 160	3 720	2 083	Zalaszentgrót osztatlan közös tulajdon	nem
2702703	Zalavég	bekötő	Zalavég, Béke utca 66.	Épület, Építmény	2002	50	56	2052	KG-PVC	160	9,4	188 000	105 280	3 760	2 106	Zalaszentgrót osztatlan közös tulajdon	nem
2702716	Zalavég	bekötő	Zalavég, Béke utca 67.	Épület, Építmény	2002	50	56	2052	KG-PVC	160	6,8	136 000	76 160	2 720	1 523	Zalaszentgrót osztatlan közös tulajdon	nem
2702711	Zalavég	bekötő	Zalavég, Béke utca 68.	Épület, Építmény	2002	50	56	2052	KG-PVC	160	5,7	114 000	63 840	2 280	1 277	Zalaszentgrót osztatlan közös tulajdon	nem
2702719	Zalavég	bekötő	Zalavég, Béke utca 69.	Épület, Építmény	2002	50	56	2052	KG-PVC	160	7	140 000	78 400	2 800	1 568	Zalaszentgrót osztatlan közös tulajdon	nem
2702813	Zalavég	bekötő	Zalavég, Béke utca 7.	Épület, Építmény	2002	50	56	2052	KG-PVC	160	9,9	198 000	110 880	3 960	2 218	Zalaszentgrót osztatlan közös tulajdon	nem
2702693	Zalavég	bekötő	Zalavég, Béke utca 70.	Épület, Építmény	2002	50	56	2052	KG-PVC	160	4,4	88 000	49 280	1 760	986	Zalaszentgrót osztatlan közös tulajdon	nem
2702712	Zalavég	bekötő	Zalavég, Béke utca 70.	Épület, Építmény	2002	50	56	2052	KG-PVC	160	4,7	94 000	52 640	1 880	1 053	Zalaszentgrót osztatlan közös tulajdon	nem
2702816	Zalavég	bekötő	Zalavég, Béke utca 70. H	Épület, Építmény	2002	50	56	2052	KG-PVC	160	9,1	182 000	101 920	3 640	2 038	Zalaszentgrót osztatlan közös tulajdon	nem
2702720	Zalavég	bekötő	Zalavég, Béke utca 71.	Épület, Építmény	2002	50	56	2052	KG-PVC	160	7,2	144 000	80 640	2 880	1 613	Zalaszentgrót osztatlan közös tulajdon	nem
2702713	Zalavég	bekötő	Zalavég, Béke utca 72.	Épület, Építmény	2002	50	56	2052	KG-PVC	160	8,9	178 000	99 680	3 560	1 994	Zalaszentgrót osztatlan közös tulajdon	nem
2702718	Zalavég	bekötő	Zalavég, Béke utca 73.	Épület, Építmény	2002	50	56	2052	KG-PVC	160	6,9	138 000	77 280	2 760	1 546	Zalaszentgrót osztatlan közös tulajdon	nem
2702829	Zalavég	bekötő	Zalavég, Béke utca 73. H	Épület, Építmény	2002	50	56	2052	KG-PVC	160	7,1	142 000	79 520	2 840	1 590	Zalaszentgrót osztatlan közös tulajdon	nem
2702705	Zalavég	bekötő	Zalavég, Béke utca 74.	Épület, Építmény	2002	50	56	2052	KG-PVC	160	9,4	188 000	105 280	3 760	2 106	Zalaszentgrót osztatlan közös tulajdon	nem
2702706	Zalavég	bekötő	Zalavég, Béke utca 76.	Épület, Építmény	2002	50	56	2052	KG-PVC	160	9,5	190 000	106 400	3 800	2 128	Zalaszentgrót osztatlan közös tulajdon	nem
2702707	Zalavég	bekötő	Zalavég, Béke utca 78.	Épület, Építmény	2002	50	56	2052	KG-PVC	160	10,1	202 000	113 120	4 040	2 262	Zalaszentgrót osztatlan közös tulajdon	nem
2702772	Zalavég	bekötő	Zalavég, Béke utca 8.	Épület, Építmény	2002	50	56	2052	KG-PVC	160	8,1	162 000	90 720	3 240	1 814	Zalaszentgrót osztatlan közös tulajdon	nem
2702714	Zalavég	bekötő	Zalavég, Béke utca 82.	Épület, Építmény	2002	50	56	2052	KG-PVC	160	9,6	192 000	107 520	3 840	2 150	Zalaszentgrót osztatlan közös tulajdon	nem
2702715	Zalavég	bekötő	Zalavég, Béke utca 84.	Épület, Építmény	2002	50	56	2052	KG-PVC	160	9,6	192 000	107 520	3 840	2 150	Zalaszentgrót osztatlan közös tulajdon	nem
2702767	Zalavég	bekötő	Zalavég, Dózsa György u	Épület, Építmény	2002	50	56	2052	KG-PVC	160	6,4	128 000	71 680	2 560	1 434	Zalaszentgrót osztatlan közös tulajdon	nem
2702854	Zalavég	bekötő	Zalavég, Dózsa György u	Épület, Építmény	2002	50	56	2052	KG-PVC	160	11,1	222 000	124 320	4 440	2 486	Zalaszentgrót osztatlan közös tulajdon	nem
2702849	Zalavég	bekötő	Zalavég, Dózsa György u	Épület, Építmény	2002	50	56	2052	KG-PVC	160	12,3	246 000	137 760	4 920	2 755	Zalaszentgrót osztatlan közös tulajdon	nem
2702847	Zalavég	bekötő	Zalavég, Dózsa György u	Épület, Építmény	2002	50	56	2052	KG-PVC	160	11,5	230 000	128 800	4 600	2 576	Zalaszentgrót osztatlan közös tulajdon	nem
2702846	Zalavég	bekötő	Zalavég, Dózsa György u	Épület, Építmény	2002	50	56	2052	KG-PVC	160	12,1	242 000	135 520	4 840	2 710	Zalaszentgrót osztatlan közös tulajdon	nem
2702848	Zalavég	bekötő	Zalavég, Dózsa György u	Épület, Építmény	2002	50	56	2052	KG-PVC	160	11,1	222 000	124 320	4 440	2 486	Zalaszentgrót osztatlan közös tulajdon	nem
2702851	Zalavég	bekötő	Zalavég, Dózsa György u	Épület, Építmény	2002	50	56	2052	KG-PVC	160	12,7	254 000	142 240	5 080	2 845	Zalaszentgrót osztatlan közös tulajdon	nem
2702850	Zalavég	bekötő	Zalavég, Dózsa György u	Épület, Építmény	2002	50	56	2052	KG-PVC	160	11,9	238 000	133 280	4 760	2 666	Zalaszentgrót osztatlan közös tulajdon	nem
2702852	Zalavég	bekötő	Zalavég, Dózsa György u	Épület, Építmény	2002	50	56	2052	KG-PVC	160	12,5	250 000	140 000	5 000	2 800	Zalaszentgrót osztatlan közös tulajdon	nem
2702845	Zalavég	bekötő	Zalavég, Dózsa György u	Épület, Építmény	2002	50	56	2052	KG-PVC	160	11,7	234 000	131 040	4 680	2 621	Zalaszentgrót osztatlan közös tulajdon	nem
2702784	Zalavég	bekötő	Zalavég, Dózsa György u	Épület, Építmény	2002	50	56	2052	KG-PVC	160	15,2	304 000	170 240	6 080	3 405	Zalaszentgrót osztatlan közös tulajdon	nem
2702858	Zalavég	bekötő	Zalavég, Dózsa György u	Épület, Építmény	2002	50	56	2052	KG-PVC	160	9,8	196 000	109 760	3 920	2 195	Zalaszentgrót osztatlan közös tulajdon	nem
2702780	Zalavég	bekötő	Zalavég, Dózsa György u	Épület, Építmény	2002	50	56	2052	KG-PVC	160	13	260 000	145 600	5 200	2 912	Zalaszentgrót osztatlan közös tulajdon	nem
2702857	Zalavég	bekötő	Zalavég, Dózsa György u	Épület, Építmény	2002	50	56	2052	KG-PVC	160	9	180 000	100 800	3 600	2 016	Zalaszentgrót osztatlan közös tulajdon	nem
2702781	Zalavég	bekötő	Zalavég, Dózsa György u	Épület, Építmény	2002	50	56	2052	KG-PVC	160	8	160 000	89 600	3 200	1 792	Zalaszentgrót osztatlan közös tulajdon	nem
2702856	Zalavég	bekötő	Zalavég, Dózsa György u	Épület, Építmény	2002	50	56	2052	KG-PVC	160	8,7	174 000	97 440	3 480	1 949	Zalaszentgrót osztatlan közös tulajdon	nem
2702783	Zalavég	bekötő	Zalavég, Dózsa György u	Épület, Építmény	2002	50	56	2052	KG-PVC	160	12	240 000	134 400	4 800	2 688	Zalaszentgrót osztatlan közös tulajdon	nem
2702																	

VAGYONLELTÁR- vezeték																	
Zalaszentgrót és térsége																	
Gravitációs, nyomó gerinc és bekötő vezeték - Vonalas víziközműobjektum-csoportok																	
Víziközmű-objektum azonosítása, megnevezése					Állapot jellemzők					Gazdasági jellemzők							
Víziközmű objektum azonosító	Település	Objektum típus	Megnevezés	Szakági bontás	Üzembe helyezés éve	Várható élettartam (év)	Állagmutató (%)	Pótlás várható éve (év)	Anyag	Átmérő	Hossz	Újraelőállítási vagy helyettesítési költség (Ft)	Vagyonérték (Ft.)	ÉCS1 Éves pótlási költség (FT/év)	ÉCS2 Éves elszámolható amortizáció	Tulajdonos	KEHOP beruházás
2702794	Zalavég	bekötő	Zalavég, Dózsa György u	Épület, Építmény	2002	50	56	2052	KG-PVC	160	10,6	212 000	118 720	4 240	2 374	Zalaszentgrót osztatlan közös tulajdon	nem
2702788	Zalavég	bekötő	Zalavég, Dózsa György u	Épület, Építmény	2002	50	56	2052	KG-PVC	160	7,3	146 000	81 760	2 920	1 635	Zalaszentgrót osztatlan közös tulajdon	nem
2702806	Zalavég	bekötő	Zalavég, Dózsa György u	Épület, Építmény	2002	50	56	2052	KG-PVC	160	10,4	208 000	116 480	4 160	2 330	Zalaszentgrót osztatlan közös tulajdon	nem
2702786	Zalavég	bekötő	Zalavég, Dózsa György u	Épület, Építmény	2002	50	56	2052	KG-PVC	160	6,9	138 000	77 280	2 760	1 546	Zalaszentgrót osztatlan közös tulajdon	nem
2702793	Zalavég	bekötő	Zalavég, Dózsa György u	Épület, Építmény	2002	50	56	2052	KG-PVC	160	8,6	172 000	96 320	3 440	1 926	Zalaszentgrót osztatlan közös tulajdon	nem
2702791	Zalavég	bekötő	Zalavég, Dózsa György u	Épület, Építmény	2002	50	56	2052	KG-PVC	160	7,5	150 000	84 000	3 000	1 680	Zalaszentgrót osztatlan közös tulajdon	nem
2702805	Zalavég	bekötő	Zalavég, Dózsa György u	Épület, Építmény	2002	50	56	2052	KG-PVC	160	10,1	202 000	113 120	4 040	2 262	Zalaszentgrót osztatlan közös tulajdon	nem
2702766	Zalavég	bekötő	Zalavég, Dózsa György u	Épület, Építmény	2002	50	56	2052	KG-PVC	160	11,9	238 000	133 280	4 760	2 666	Zalaszentgrót osztatlan közös tulajdon	nem
2702855	Zalavég	bekötő	Zalavég, Dózsa György u	Épület, Építmény	2002	50	56	2052	KG-PVC	160	11,5	230 000	128 800	4 600	2 576	Zalaszentgrót osztatlan közös tulajdon	nem
2702795	Zalavég	bekötő	Zalavég, Dózsa György u	Épület, Építmény	2002	50	56	2052	KG-PVC	160	7	140 000	78 400	2 800	1 568	Zalaszentgrót osztatlan közös tulajdon	nem
2702869	Zalavég	bekötő	Zalavég, Dózsa György u	Épület, Építmény	2002	50	56	2052	KG-PVC	160	9,3	186 000	104 160	3 720	2 083	Zalaszentgrót osztatlan közös tulajdon	nem
2702861	Zalavég	bekötő	Zalavég, Dózsa György u	Épület, Építmény	2002	50	56	2052	KG-PVC	160	9,4	188 000	105 280	3 760	2 106	Zalaszentgrót osztatlan közös tulajdon	nem
2702796	Zalavég	bekötő	Zalavég, Dózsa György u	Épület, Építmény	2002	50	56	2052	KG-PVC	160	6,4	128 000	71 680	2 560	1 434	Zalaszentgrót osztatlan közös tulajdon	nem
2702872	Zalavég	bekötő	Zalavég, Dózsa György u	Épület, Építmény	2002	50	56	2052	KG-PVC	160	9,9	198 000	110 880	3 960	2 218	Zalaszentgrót osztatlan közös tulajdon	nem
2702804	Zalavég	bekötő	Zalavég, Dózsa György u	Épület, Építmény	2002	50	56	2052	KG-PVC	160	7,3	146 000	81 760	2 920	1 635	Zalaszentgrót osztatlan közös tulajdon	nem
2702862	Zalavég	bekötő	Zalavég, Dózsa György u	Épület, Építmény	2002	50	56	2052	KG-PVC	160	6,8	136 000	76 160	2 720	1 523	Zalaszentgrót osztatlan közös tulajdon	nem
2702868	Zalavég	bekötő	Zalavég, Dózsa György u	Épület, Építmény	2002	50	56	2052	KG-PVC	160	9,6	192 000	107 520	3 840	2 150	Zalaszentgrót osztatlan közös tulajdon	nem
2702871	Zalavég	bekötő	Zalavég, Dózsa György u	Épület, Építmény	2002	50	56	2052	KG-PVC	160	7	140 000	78 400	2 800	1 568	Zalaszentgrót osztatlan közös tulajdon	nem
2702876	Zalavég	bekötő	Zalavég, Dózsa György u	Épület, Építmény	2002	50	56	2052	KG-PVC	160	9,4	188 000	105 280	3 760	2 106	Zalaszentgrót osztatlan közös tulajdon	nem
2702867	Zalavég	bekötő	Zalavég, Dózsa György u	Épület, Építmény	2002	50	56	2052	KG-PVC	160	7,5	150 000	84 000	3 000	1 680	Zalaszentgrót osztatlan közös tulajdon	nem
2702866	Zalavég	bekötő	Zalavég, Dózsa György u	Épület, Építmény	2002	50	56	2052	KG-PVC	160	10,1	202 000	113 120	4 040	2 262	Zalaszentgrót osztatlan közös tulajdon	nem
2702874	Zalavég	bekötő	Zalavég, Dózsa György u	Épület, Építmény	2002	50	56	2052	KG-PVC	160	10	200 000	112 000	4 000	2 240	Zalaszentgrót osztatlan közös tulajdon	nem
2702878	Zalavég	bekötő	Zalavég, Dózsa György u	Épület, Építmény	2002	50	56	2052	KG-PVC	160	7	140 000	78 400	2 800	1 568	Zalaszentgrót osztatlan közös tulajdon	nem
2702877	Zalavég	bekötő	Zalavég, Dózsa György u	Épület, Építmény	2002	50	56	2052	KG-PVC	160	7	140 000	78 400	2 800	1 568	Zalaszentgrót osztatlan közös tulajdon	nem
2702864	Zalavég	bekötő	Zalavég, Dózsa György u	Épület, Építmény	2002	50	56	2052	KG-PVC	160	10,9	218 000	122 080	4 360	2 442	Zalaszentgrót osztatlan közös tulajdon	nem
2702870	Zalavég	bekötő	Zalavég, Dózsa György u	Épület, Építmény	2002	50	56	2052	KG-PVC	160	11,4	228 000	127 680	4 560	2 554	Zalaszentgrót osztatlan közös tulajdon	nem
2702875	Zalavég	bekötő	Zalavég, Dózsa György u	Épület, Építmény	2002	50	56	2052	KG-PVC	160	7,7	154 000	86 240	3 080	1 725	Zalaszentgrót osztatlan közös tulajdon	nem
2702721	Zalavég	bekötő	Zalavég, Dózsa György u	Épület, Építmény	2002	50	56	2052	KG-PVC	160	11,6	232 000	129 920	4 640	2 598	Zalaszentgrót osztatlan közös tulajdon	nem
2702873	Zalavég	bekötő	Zalavég, Dózsa György u	Épület, Építmény	2002	50	56	2052	KG-PVC	160	7,1	142 000	79 520	2 840	1 590	Zalaszentgrót osztatlan közös tulajdon	nem
2702865	Zalavég	bekötő	Zalavég, Dózsa György u	Épület, Építmény	2002	50	56	2052	KG-PVC	160	6,9	138 000	77 280	2 760	1 546	Zalaszentgrót osztatlan közös tulajdon	nem
2702863	Zalavég	bekötő	Zalavég, Dózsa György u	Épület, Építmény	2002	50	56	2052	KG-PVC	160	6,9	138 000	77 280	2 760	1 546	Zalaszentgrót osztatlan közös tulajdon	nem
2702859	Zalavég	bekötő	Zalavég, Dózsa György u	Épület, Építmény	2002	50	56	2052	KG-PVC	160	7,3	146 000	81 760	2 920	1 635	Zalaszentgrót osztatlan közös tulajdon	nem
2702765	Zalavég	bekötő	Zalavég, Dózsa György u	Épület, Építmény	2002	50	56	2052	KG-PVC	160	10,5	210 000	117 600	4 200	2 352	Zalaszentgrót osztatlan közös tulajdon	nem
2702860	Zalavég	bekötő	Zalavég, Dózsa György u	Épület, Építmény	2002	50	56	2052	KG-PVC	160	7,4	148 000	82 880	2 960	1 658	Zalaszentgrót osztatlan közös tulajdon	nem
2702853	Zalavég	bekötő	Zalavég, Dózsa György u	Épület, Építmény	2002	50	56	2052	KG-PVC	160	10,9	218 000	122 080	4 360	2 442	Zalaszentgrót osztatlan közös tulajdon	nem
2702702	Zalavég	bekötő	Zalavég, PEtőfi Sándor u	Épület, Építmény	2002	50	56	2052	KG-PVC	160	9,9	198 000	110 880	3 960	2 218	Zalaszentgrót osztatlan közös tulajdon	nem
2702776	Zalavég	bekötő	Zalavég, PEtőfi Sándor u	Épület, Építmény	2002	50	56	2052	KG-PVC	160	6,3	126 000	70 560	2 520	1 411	Zalaszentgrót osztatlan közös tulajdon	nem
2702755	Zalavég	bekötő	Zalavég, PEtőfi Sándor u	Épület, Építmény	2002	50	56	2052	KG-PVC	160	8,6	172 000	96 320	3 440	1 926	Zalaszentgrót osztatlan közös tulajdon	nem
2702758	Zalavég	bekötő	Zalavég, PEtőfi Sándor u	Épület, Építmény	2002	50	56	2052	KG-PVC	160	8,2	164 000	91 840	3 280	1 837	Zalaszentgrót osztatlan közös tulajdon	nem
2702761	Zalavég	bekötő	Zalavég, PEtőfi Sándor u	Épület, Építmény	2002	50	56	2052	KG-PVC	160	8,2	164 000	91 840	3 280	1 837	Zalaszentgrót osztatlan közös tulajdon	nem
2702759	Zalavég	bekötő	Zalavég, PEtőfi Sándor u	Épület, Építmény	2002	50	56	2052	KG-PVC	160	7,9	158 000	88 480	3 160	1 770	Zalaszentgrót osztatlan közös tulajdon	nem
2702748	Zalavég	bekötő	Zalavég, PEtőfi Sándor u	Épület, Építmény	2002	50	56	2052	KG-PVC	160	5,8	116 000	64 960	2 320	1 299	Zalaszentgrót osztatlan közös tulajdon	nem
2702699	Zalavég	bekötő	Zalavég, PEtőfi Sándor u	Épület, Építmény	2002	50	56	2052	KG-PVC	160	7,4	148 000	82 880	2 960	1 658	Zalaszentgrót osztatlan közös tulajdon	nem
2702746	Zalavég	bekötő	Zalavég, PEtőfi Sándor u	Épület, Építmény	2002	50	56	2052	KG-PVC	160	1,6	32 000	17 920	640	358	Zalaszentgrót osztatlan közös tulajdon	nem
2702763	Zalav																

VAGYONLELTÁR- vezeték																	
Zalaszentgrót és térsége																	
Gravitációs, nyomó gerinc és bekötő vezeték - Vonalas víziközműobjektum-csoportok																	
Víziközmű-objektum azonosítása, megnevezése					Állapot jellemzők					Gazdasági jellemzők							
Víziközmű objektum azonosító	Település	Objektum típus	Megnevezés	Szakági bontás	Üzembe helyezés éve	Várható élettartam (év)	Állagmutató (%)	Pótlás várható éve (év)	Anyag	Átmérő	Hossz	Újraelőállítási vagy helyettesítési költség (Ft)	Vagyonérték (Ft.)	ÉCS1 Éves pótlási költség (FT/év)	ÉCS2 Éves elszámolható amortizáció	Tulajdonos	KEHOP beruházás
2702735	Zalavég	bekötő	Zalavég, PEtőfi Sándor u	Épület, Építmény	2002	50	56	2052	KG-PVC	160	8,3	166 000	92 960	3 320	1 859	Zalaszentgrót osztatlan közös tulajdon	nem
2702732	Zalavég	bekötő	Zalavég, PEtőfi Sándor u	Épület, Építmény	2002	50	56	2052	KG-PVC	160	5,9	118 000	66 080	2 360	1 322	Zalaszentgrót osztatlan közös tulajdon	nem
2702725	Zalavég	bekötő	Zalavég, PEtőfi Sándor u	Épület, Építmény	2002	50	56	2052	KG-PVC	160	7,4	148 000	82 880	2 960	1 658	Zalaszentgrót osztatlan közös tulajdon	nem
2702726	Zalavég	bekötő	Zalavég, PEtőfi Sándor u	Épület, Építmény	2002	50	56	2052	KG-PVC	160	6,2	124 000	69 440	2 480	1 389	Zalaszentgrót osztatlan közös tulajdon	nem
2702728	Zalavég	bekötő	Zalavég, PEtőfi Sándor u	Épület, Építmény	2002	50	56	2052	KG-PVC	160	7	140 000	78 400	2 800	1 568	Zalaszentgrót osztatlan közös tulajdon	nem
2702727	Zalavég	bekötő	Zalavég, PEtőfi Sándor u	Épület, Építmény	2002	50	56	2052	KG-PVC	160	6,8	136 000	76 160	2 720	1 523	Zalaszentgrót osztatlan közös tulajdon	nem
2702729	Zalavég	bekötő	Zalavég, PEtőfi Sándor u	Épület, Építmény	2002	50	56	2052	KG-PVC	160	6,8	136 000	76 160	2 720	1 523	Zalaszentgrót osztatlan közös tulajdon	nem
2702730	Zalavég	bekötő	Zalavég, PEtőfi Sándor u	Épület, Építmény	2002	50	56	2052	KG-PVC	160	5,9	118 000	66 080	2 360	1 322	Zalaszentgrót osztatlan közös tulajdon	nem
2702724	Zalavég	bekötő	Zalavég, PEtőfi Sándor u	Épület, Építmény	2002	50	56	2052	KG-PVC	160	6,9	138 000	77 280	2 760	1 546	Zalaszentgrót osztatlan közös tulajdon	nem
2702738	Zalavég	bekötő	Zalavég, PEtőfi Sándor u	Épület, Építmény	2002	50	56	2052	KG-PVC	160	6,3	126 000	70 560	2 520	1 411	Zalaszentgrót osztatlan közös tulajdon	nem
2702701	Zalavég	bekötő	Zalavég, PEtőfi Sándor u	Épület, Építmény	2002	50	56	2052	KG-PVC	160	7	140 000	78 400	2 800	1 568	Zalaszentgrót osztatlan közös tulajdon	nem
2702739	Zalavég	bekötő	Zalavég, PEtőfi Sándor u	Épület, Építmény	2002	50	56	2052	KG-PVC	160	6,4	128 000	71 680	2 560	1 434	Zalaszentgrót osztatlan közös tulajdon	nem
2702731	Zalavég	bekötő	Zalavég, PEtőfi Sándor u	Épület, Építmény	2002	50	56	2052	KG-PVC	160	6,2	124 000	69 440	2 480	1 389	Zalaszentgrót osztatlan közös tulajdon	nem
2702723	Zalavég	bekötő	Zalavég, PEtőfi Sándor u	Épület, Építmény	2002	50	56	2052	KG-PVC	160	6,3	126 000	70 560	2 520	1 411	Zalaszentgrót osztatlan közös tulajdon	nem
2702722	Zalavég	bekötő	Zalavég, PEtőfi Sándor u	Épület, Építmény	2002	50	56	2052	KG-PVC	160	6,3	126 000	70 560	2 520	1 411	Zalaszentgrót osztatlan közös tulajdon	nem
2702749	Zalavég	bekötő	Zalavég, PEtőfi Sándor u	Épület, Építmény	2002	50	56	2052	KG-PVC	160	9,1	182 000	101 920	3 640	2 038	Zalaszentgrót osztatlan közös tulajdon	nem
2702700	Zalavég	bekötő	Zalavég, PEtőfi Sándor u	Épület, Építmény	2002	50	56	2052	KG-PVC	160	5,9	118 000	66 080	2 360	1 322	Zalaszentgrót osztatlan közös tulajdon	nem
2702754	Zalavég	bekötő	Zalavég, PEtőfi Sándor u	Épület, Építmény	2002	50	56	2052	KG-PVC	160	7,9	158 000	88 480	3 160	1 770	Zalaszentgrót osztatlan közös tulajdon	nem
2702760	Zalavég	bekötő	Zalavég, PEtőfi Sándor u	Épület, Építmény	2002	50	56	2052	KG-PVC	160	8,5	170 000	95 200	3 400	1 904	Zalaszentgrót osztatlan közös tulajdon	nem
2702753	Zalavég	bekötő	Zalavég, PEtőfi Sándor u	Épület, Építmény	2002	50	56	2052	KG-PVC	160	8,1	162 000	90 720	3 240	1 814	Zalaszentgrót osztatlan közös tulajdon	nem
2702880	Zalavég	bekötő	Zalavég, Terv utca 1.	Épület, Építmény	2002	50	56	2052	KG-PVC	160	12	240 000	134 400	4 800	2 688	Zalaszentgrót osztatlan közös tulajdon	nem
2702889	Zalavég	bekötő	Zalavég, Terv utca 10.	Épület, Építmény	2002	50	56	2052	KG-PVC	160	8,3	166 000	92 960	3 320	1 859	Zalaszentgrót osztatlan közös tulajdon	nem
2702886	Zalavég	bekötő	Zalavég, Terv utca 11.	Épület, Építmény	2002	50	56	2052	KG-PVC	160	10,2	204 000	114 240	4 080	2 285	Zalaszentgrót osztatlan közös tulajdon	nem
2702888	Zalavég	bekötő	Zalavég, Terv utca 12.	Épület, Építmény	2002	50	56	2052	KG-PVC	160	7,9	158 000	88 480	3 160	1 770	Zalaszentgrót osztatlan közös tulajdon	nem
2702883	Zalavég	bekötő	Zalavég, Terv utca 13.	Épület, Építmény	2002	50	56	2052	KG-PVC	160	10,3	206 000	115 360	4 120	2 307	Zalaszentgrót osztatlan közös tulajdon	nem
2702885	Zalavég	bekötő	Zalavég, Terv utca 14.	Épület, Építmény	2002	50	56	2052	KG-PVC	160	8	160 000	89 600	3 200	1 792	Zalaszentgrót osztatlan közös tulajdon	nem
2702882	Zalavég	bekötő	Zalavég, Terv utca 15.	Épület, Építmény	2002	50	56	2052	KG-PVC	160	9,9	198 000	110 880	3 960	2 218	Zalaszentgrót osztatlan közös tulajdon	nem
2702884	Zalavég	bekötő	Zalavég, Terv utca 16.	Épület, Építmény	2002	50	56	2052	KG-PVC	160	8,2	164 000	91 840	3 280	1 837	Zalaszentgrót osztatlan közös tulajdon	nem
2702892	Zalavég	bekötő	Zalavég, Terv utca 17.	Épület, Építmény	2002	50	56	2052	KG-PVC	160	11,1	222 000	124 320	4 440	2 486	Zalaszentgrót osztatlan közös tulajdon	nem
2702909	Zalavég	bekötő	Zalavég, Terv utca 18.	Épület, Építmény	2002	50	56	2052	KG-PVC	160	8,9	178 000	99 680	3 560	1 994	Zalaszentgrót osztatlan közös tulajdon	nem
2702906	Zalavég	bekötő	Zalavég, Terv utca 19.	Épület, Építmény	2002	50	56	2052	KG-PVC	160	10,8	216 000	120 960	4 320	2 419	Zalaszentgrót osztatlan közös tulajdon	nem
2702879	Zalavég	bekötő	Zalavég, Terv utca 2.	Épület, Építmény	2002	50	56	2052	KG-PVC	160	7,6	152 000	85 120	3 040	1 702	Zalaszentgrót osztatlan közös tulajdon	nem
2702907	Zalavég	bekötő	Zalavég, Terv utca 20.	Épület, Építmény	2002	50	56	2052	KG-PVC	160	8,4	168 000	94 080	3 360	1 882	Zalaszentgrót osztatlan közös tulajdon	nem
2702910	Zalavég	bekötő	Zalavég, Terv utca 21.	Épület, Építmény	2002	50	56	2052	KG-PVC	160	10,6	212 000	118 720	4 240	2 374	Zalaszentgrót osztatlan közös tulajdon	nem
2702900	Zalavég	bekötő	Zalavég, Terv utca 22.	Épület, Építmény	2002	50	56	2052	KG-PVC	160	7,9	158 000	88 480	3 160	1 770	Zalaszentgrót osztatlan közös tulajdon	nem
2702911	Zalavég	bekötő	Zalavég, Terv utca 23.	Épület, Építmény	2002	50	56	2052	KG-PVC	160	11,5	230 000	128 800	4 600	2 576	Zalaszentgrót osztatlan közös tulajdon	nem
2702899	Zalavég	bekötő	Zalavég, Terv utca 24.	Épület, Építmény	2002	50	56	2052	KG-PVC	160	7,9	158 000	88 480	3 160	1 770	Zalaszentgrót osztatlan közös tulajdon	nem
2702913	Zalavég	bekötő	Zalavég, Terv utca 25.	Épület, Építmény	2002	50	56	2052	KG-PVC	160	10,6	212 000	118 720	4 240	2 374	Zalaszentgrót osztatlan közös tulajdon	nem
2702912	Zalavég	bekötő	Zalavég, Terv utca 26.	Épület, Építmény	2002	50	56	2052	KG-PVC	160	7,8	156 000	87 360	3 120	1 747	Zalaszentgrót osztatlan közös tulajdon	nem
2702908	Zalavég	bekötő	Zalavég, Terv utca 27.	Épület, Építmény	2002	50	56	2052	KG-PVC	160	10,1	202 000	113 120	4 040	2 262	Zalaszentgrót osztatlan közös tulajdon	nem
2702903	Zalavég	bekötő	Zalavég, Terv utca 27.	Épület, Építmény	2002	50	56	2052	KG-PVC	160	10,5	210 000	117 600	4 200	2 352	Zalaszentgrót osztatlan közös tulajdon	nem
2702905	Zalavég	bekötő	Zalavég, Terv utca 28.	Épület, Építmény	2002	50	56	2052	KG-PVC	160	7,4	148 000	82 880	2 960	1 658	Zalaszentgrót osztatlan közös tulajdon	nem
2702902	Zalavég	bekötő	Zalavég, Terv utca 29.	Épület, Építmény	2002	50	56	2052	KG-PVC	160	10,2	204 000	114 240	4 080	2 285	Zalaszentgrót osztatlan közös tulajdon	nem
2702893	Zalavég	bekötő	Zalavég, Terv utca 3.	Épület, Építmény	2002	50	56	2052	KG-PVC	160	11,8	236 000	132 160	4 720	2 643	Zalaszentgrót osztatlan közös tulajdon	nem
27029																	

VAGYONLELTÁR- vezetékek																	
Zalaszentgrót és térsége																	
Gravitációs, nyomó gerinc és bekötő vezetékek - Vonalas víziközműobjektum-csoportok																	
Víziközmű-objektum azonosítása, megnevezése					Állapot jellemzők							Gazdasági jellemzők					
Víziközmű objektum azonosító	Település	Objektum típus	Megnevezés	Szakági bontás	Üzembe helyezés éve	Várható élettartam (év)	Állagmutató (%)	Pótlás várható éve (év)	Anyag	Átmérő	Hossz	Újraelőállítási vagy helyettesítési költség (Ft)	Vagyonérték (Ft.)	ÉCS1 Éves pótlási költség (FT/év)	ÉCS2 Éves elszámolható amortizáció	Tulajdonos	KEHOP beruházás
2714617	Zalaszentgrót	bekötő	Zalaszentgrót, Béke utca	Épület, Építmény	2003	50	58	2053	KG-PVC	160	13,2	264 000	153 120	5 280	3 062	Zalaszentgrót Város Önkormányzata	nem
2714640	Zalaszentgrót	bekötő	Zalaszentgrót, Béke utca	Épület, Építmény	2003	50	58	2053	KG-PVC	160	14,8	296 000	171 680	5 920	3 434	Zalaszentgrót Város Önkormányzata	nem
2714639	Zalaszentgrót	bekötő	Zalaszentgrót, Béke utca	Épület, Építmény	2003	50	58	2053	KG-PVC	160	14,4	288 000	167 040	5 760	3 341	Zalaszentgrót Város Önkormányzata	nem
2714638	Zalaszentgrót	bekötő	Zalaszentgrót, Béke utca	Épület, Építmény	2003	50	58	2053	KG-PVC	160	14,3	286 000	165 880	5 720	3 318	Zalaszentgrót Város Önkormányzata	nem
2714637	Zalaszentgrót	bekötő	Zalaszentgrót, Béke utca	Épület, Építmény	2003	50	58	2053	KG-PVC	160	14,5	290 000	168 200	5 800	3 364	Zalaszentgrót Város Önkormányzata	nem
2714664	Zalaszentgrót	bekötő	Zalaszentgrót, Béke utca	Épület, Építmény	2003	50	58	2053	KG-PVC	160	14,6	292 000	169 360	5 840	3 387	Zalaszentgrót Város Önkormányzata	nem
2714663	Zalaszentgrót	bekötő	Zalaszentgrót, Béke utca	Épület, Építmény	2003	50	58	2053	KG-PVC	160	13	260 000	150 800	5 200	3 016	Zalaszentgrót Város Önkormányzata	nem
2714656	Zalaszentgrót	bekötő	Zalaszentgrót, Béke utca	Épület, Építmény	2003	50	58	2053	KG-PVC	160	11,8	236 000	136 880	4 720	2 738	Zalaszentgrót Város Önkormányzata	nem
2714657	Zalaszentgrót	bekötő	Zalaszentgrót, Béke utca	Épület, Építmény	2003	50	58	2053	KG-PVC	160	6,1	122 000	70 760	2 440	1 415	Zalaszentgrót Város Önkormányzata	nem
2714629	Zalaszentgrót	bekötő	Zalaszentgrót, Béke utca	Épület, Építmény	2003	50	58	2053	KG-PVC	160	13,1	262 000	151 960	5 240	3 039	Zalaszentgrót Város Önkormányzata	nem
2714660	Zalaszentgrót	bekötő	Zalaszentgrót, Béke utca	Épület, Építmény	2003	50	58	2053	KG-PVC	160	11,5	230 000	133 400	4 600	2 668	Zalaszentgrót Város Önkormányzata	nem
2714630	Zalaszentgrót	bekötő	Zalaszentgrót, Béke utca	Épület, Építmény	2003	50	58	2053	KG-PVC	160	13,3	266 000	154 280	5 320	3 086	Zalaszentgrót Város Önkormányzata	nem
2714659	Zalaszentgrót	bekötő	Zalaszentgrót, Béke utca	Épület, Építmény	2003	50	58	2053	KG-PVC	160	11,2	224 000	129 920	4 480	2 598	Zalaszentgrót Város Önkormányzata	nem
2714658	Zalaszentgrót	bekötő	Zalaszentgrót, Béke utca	Épület, Építmény	2003	50	58	2053	KG-PVC	160	12	240 000	139 200	4 800	2 784	Zalaszentgrót Város Önkormányzata	nem
2714661	Zalaszentgrót	bekötő	Zalaszentgrót, Béke utca	Épület, Építmény	2003	50	58	2053	KG-PVC	160	11,3	226 000	131 080	4 520	2 622	Zalaszentgrót Város Önkormányzata	nem
2714665	Zalaszentgrót	bekötő	Zalaszentgrót, Béke utca	Épület, Építmény	2003	50	58	2053	KG-PVC	160	7,7	154 000	89 320	3 080	1 786	Zalaszentgrót Város Önkormányzata	nem
2714655	Zalaszentgrót	bekötő	Zalaszentgrót, Béke utca	Épület, Építmény	2003	50	58	2053	KG-PVC	160	7,5	150 000	87 000	3 000	1 740	Zalaszentgrót Város Önkormányzata	nem
2714654	Zalaszentgrót	bekötő	Zalaszentgrót, Béke utca	Épület, Építmény	2003	50	58	2053	KG-PVC	160	8,2	164 000	95 120	3 280	1 902	Zalaszentgrót Város Önkormányzata	nem
2714677	Zalaszentgrót	bekötő	Zalaszentgrót, Béke utca	Épület, Építmény	2003	50	58	2053	KG-PVC	160	8,1	162 000	93 960	3 240	1 879	Zalaszentgrót Város Önkormányzata	nem
2714678	Zalaszentgrót	bekötő	Zalaszentgrót, Béke utca	Épület, Építmény	2003	50	58	2053	KG-PVC	160	9	180 000	104 400	3 600	2 088	Zalaszentgrót Város Önkormányzata	nem
2714636	Zalaszentgrót	bekötő	Zalaszentgrót, Béke utca	Épület, Építmény	2003	50	58	2053	KG-PVC	160	13,7	274 000	158 920	5 480	3 178	Zalaszentgrót Város Önkormányzata	nem
2714680	Zalaszentgrót	bekötő	Zalaszentgrót, Béke utca	Épület, Építmény	2003	50	58	2053	KG-PVC	160	8,9	178 000	103 240	3 560	2 065	Zalaszentgrót Város Önkormányzata	nem
2714681	Zalaszentgrót	bekötő	Zalaszentgrót, Béke utca	Épület, Építmény	2003	50	58	2053	KG-PVC	160	9,7	194 000	112 520	3 880	2 250	Zalaszentgrót Város Önkormányzata	nem
2714682	Zalaszentgrót	bekötő	Zalaszentgrót, Béke utca	Épület, Építmény	2003	50	58	2053	KG-PVC	160	7,5	150 000	87 000	3 000	1 740	Zalaszentgrót Város Önkormányzata	nem
2714641	Zalaszentgrót	bekötő	Zalaszentgrót, Béke utca	Épület, Építmény	2003	50	58	2053	KG-PVC	160	14,6	292 000	169 360	5 840	3 387	Zalaszentgrót Város Önkormányzata	nem
2714679	Zalaszentgrót	bekötő	Zalaszentgrót, Béke utca	Épület, Építmény	2003	50	58	2053	KG-PVC	160	9,5	190 000	110 200	3 800	2 204	Zalaszentgrót Város Önkormányzata	nem
2714662	Zalaszentgrót	bekötő	Zalaszentgrót, Béke utca	Épület, Építmény	2003	50	58	2053	KG-PVC	160	6	120 000	69 600	2 400	1 392	Zalaszentgrót Város Önkormányzata	nem
2714643	Zalaszentgrót	bekötő	Zalaszentgrót, Béke utca	Épület, Építmény	2003	50	58	2053	KG-PVC	160	14,4	288 000	167 040	5 760	3 341	Zalaszentgrót Város Önkormányzata	nem
2714642	Zalaszentgrót	bekötő	Zalaszentgrót, Béke utca	Épület, Építmény	2003	50	58	2053	KG-PVC	160	14,6	292 000	169 360	5 840	3 387	Zalaszentgrót Város Önkormányzata	nem
2714621	Zalaszentgrót	bekötő	Zalaszentgrót, Kisfaludy	Épület, Építmény	2003	50	58	2053	KG-PVC	160	11,6	232 000	134 560	4 640	2 691	Zalaszentgrót Város Önkormányzata	nem
2714622	Zalaszentgrót	bekötő	Zalaszentgrót, Kisfaludy	Épület, Építmény	2003	50	58	2053	KG-PVC	160	6,2	124 000	71 920	2 480	1 438	Zalaszentgrót Város Önkormányzata	nem
2714632	Zalaszentgrót	bekötő	Zalaszentgrót, Kisfaludy	Épület, Építmény	2003	50	58	2053	KG-PVC	160	12,3	246 000	142 680	4 920	2 854	Zalaszentgrót Város Önkormányzata	nem
2714620	Zalaszentgrót	bekötő	Zalaszentgrót, Kisfaludy	Épület, Építmény	2003	50	58	2053	KG-PVC	160	12,4	248 000	143 840	4 960	2 877	Zalaszentgrót Város Önkormányzata	nem
2714576	Zalaszentgrót	bekötő	Zalaszentgrót, Kisfaludy	Épület, Építmény	2003	50	58	2053	KG-PVC	160	6,2	124 000	71 920	2 480	1 438	Zalaszentgrót Város Önkormányzata	nem
2714633	Zalaszentgrót	bekötő	Zalaszentgrót, Kisfaludy	Épület, Építmény	2003	50	58	2053	KG-PVC	160	12,3	246 000	142 680	4 920	2 854	Zalaszentgrót Város Önkormányzata	nem
2714575	Zalaszentgrót	bekötő	Zalaszentgrót, Kisfaludy	Épület, Építmény	2003	50	58	2053	KG-PVC	160	5,6	112 000	64 960	2 240	1 299	Zalaszentgrót Város Önkormányzata	nem
2714635	Zalaszentgrót	bekötő	Zalaszentgrót, Kisfaludy	Épület, Építmény	2003	50	58	2053	KG-PVC	160	10,9	218 000	126 440	4 360	2 529	Zalaszentgrót Város Önkormányzata	nem
2714574	Zalaszentgrót	bekötő	Zalaszentgrót, Kisfaludy	Épület, Építmény	2003	50	58	2053	KG-PVC	160	6,6	132 000	76 560	2 640	1 531	Zalaszentgrót Város Önkormányzata	nem
2714631	Zalaszentgrót	bekötő	Zalaszentgrót, Kisfaludy	Épület, Építmény	2003	50	58	2053	KG-PVC	160	12,9	258 000	149 640	5 160	2 993	Zalaszentgrót Város Önkormányzata	nem
2714646	Zalaszentgrót	bekötő	Zalaszentgrót, Kisfaludy	Épület, Építmény	2003	50	58	2053	KG-PVC	160	7,3	146 000	84 680	2 920	1 694	Zalaszentgrót Város Önkormányzata	nem
2714628	Zalaszentgrót	bekötő	Zalaszentgrót, Kisfaludy	Épület, Építmény	2003	50	58	2053	KG-PVC	160	9	180 000	104 400	3 600	2 088	Zalaszentgrót Város Önkormányzata	nem
2714645	Zalaszentgrót	bekötő	Zalaszentgrót, Kisfaludy	Épület, Építmény	2003	50	58	2053	KG-PVC	160	7,3	146 000	84 680	2 920	1 694	Zalaszentgrót Város Önkormányzata	nem
2714652	Zalaszentgrót	bekötő	Zalaszentgrót, Kisfaludy	Épület, Építmény	2003	50	58	2053	KG-PVC	160	7,3	146 000	84 680	2 920	1 694	Zalaszentgrót Város Önkormányzata	nem
2714644	Zalaszentgrót	bekötő	Zalaszentgrót, Kisfaludy	Épület, Építmény	2003	50	58	2053	KG-PVC	160	7,3	146 000	84 680	2 920	1 694	Zalaszentgrót Város Önkormányzata	nem
2714649	Zalaszentgrót	bekötő	Zalaszentgrót, Kisfaludy	Épület, Építmény	2003	50	58	2053	KG-PVC	160	7,1	142 000	82 360				

VAGYONLELTÁR- vezetékek																	
Zalaszentgrót és térsége																	
Gravitációs, nyomó gerinc és bekötő vezetékek - Vonalas víziközműobjektum-csoportok																	
Víziközmű-objektum azonosítása, megnevezése					Állapot jellemzők					Gazdasági jellemzők							
Víziközmű objektum azonosító	Település	Objektum típus	Megnevezés	Szakági bontás	Üzembe helyezés éve	Várható élettartam (év)	Állagmutató (%)	Pótlás várható éve (év)	Anyag	Átmérő	Hossz	Újraelőállítási vagy helyettesítési költség (Ft)	Vagyonérték (Ft.)	ÉCS1 Éves pótlási költség (FT/év)	ÉCS2 Éves elszámolható amortizáció	Tulajdonos	KEHOP beruházás
2714623	Zalaszentgrót	bekötő	Zalaszentgrót, Kisfaludy	Épület, Építmény	2003	50	58	2053	KG-PVC	160	8,6	172 000	99 760	3 440	1 995	Zalaszentgrót Város Önkormányzata	nem
2714670	Zalaszentgrót	bekötő	Zalaszentgrót, Kisfaludy	Épület, Építmény	2003	50	58	2053	KG-PVC	160	7,2	144 000	83 520	2 880	1 670	Zalaszentgrót Város Önkormányzata	nem
3585250	Zalaszentgrót	bekötő	Zalaszentgrót, Kisfaludy	Épület, Építmény	2003	50	58	2053	KG-PVC	160	7,1	142 000	82 360	2 840	1 647	Zalaszentgrót Város Önkormányzata	nem
2714672	Zalaszentgrót	bekötő	Zalaszentgrót, Kisfaludy	Épület, Építmény	2003	50	58	2053	KG-PVC	160	6,9	138 000	80 040	2 760	1 601	Zalaszentgrót Város Önkormányzata	nem
2714675	Zalaszentgrót	bekötő	Zalaszentgrót, Kisfaludy	Épület, Építmény	2003	50	58	2053	KG-PVC	160	8,2	164 000	95 120	3 280	1 902	Zalaszentgrót Város Önkormányzata	nem
3585251	Zalaszentgrót	bekötő	Zalaszentgrót, Kisfaludy	Épület, Építmény	2003	50	58	2053	KG-PVC	160	8,4	168 000	97 440	3 360	1 949	Zalaszentgrót Város Önkormányzata	nem
2714627	Zalaszentgrót	bekötő	Zalaszentgrót, Kisfaludy	Épület, Építmény	2003	50	58	2053	KG-PVC	160	3,6	72 000	41 760	1 440	835	Zalaszentgrót Város Önkormányzata	nem
3585247	Zalaszentgrót	bekötő	Zalaszentgrót, Kisfaludy	Épület, Építmény	2003	50	58	2053	KG-PVC	160	10,5	210 000	121 800	4 200	2 436	Zalaszentgrót Város Önkormányzata	nem
2714634	Zalaszentgrót	bekötő	Zalaszentgrót, Kisfaludy	Épület, Építmény	2003	50	58	2053	KG-PVC	160	12,1	242 000	140 360	4 840	2 807	Zalaszentgrót Város Önkormányzata	nem
3585249	Zalaszentgrót	bekötő	Zalaszentgrót, Kisfaludy	Épület, Építmény	2003	50	58	2053	KG-PVC	160	11,2	224 000	129 920	4 480	2 598	Zalaszentgrót Város Önkormányzata	nem
3585252	Zalaszentgrót	bekötő	Zalaszentgrót, Kisfaludy	Épület, Építmény	2003	50	58	2053	KG-PVC	160	9,7	194 000	112 520	3 880	2 250	Zalaszentgrót Város Önkormányzata	nem
2714626	Zalaszentgrót	bekötő	Zalaszentgrót, Kisfaludy	Épület, Építmény	2003	50	58	2053	KG-PVC	160	3,7	74 000	42 920	1 480	858	Zalaszentgrót Város Önkormányzata	nem
3585253	Zalaszentgrót	bekötő	Zalaszentgrót, Kisfaludy	Épület, Építmény	2003	50	58	2053	KG-PVC	160	8,6	172 000	99 760	3 440	1 995	Zalaszentgrót Város Önkormányzata	nem
2714618	Zalaszentgrót	bekötő	Zalaszentgrót, Kisfaludy	Épület, Építmény	2003	50	58	2053	KG-PVC	160	9,6	192 000	111 360	3 840	2 227	Zalaszentgrót Város Önkormányzata	nem
2714625	Zalaszentgrót	bekötő	Zalaszentgrót, Kisfaludy	Épület, Építmény	2003	50	58	2053	KG-PVC	160	8,3	166 000	96 280	3 320	1 926	Zalaszentgrót Város Önkormányzata	nem
2714624	Zalaszentgrót	bekötő	Zalaszentgrót, Kisfaludy	Épület, Építmény	2003	50	58	2053	KG-PVC	160	5,2	104 000	60 320	2 080	1 206	Zalaszentgrót Város Önkormányzata	nem
2714706	Zalaszentgrót	bekötő	Zalaszentgrót, Liget utca	Épület, Építmény	2003	50	58	2053	KG-PVC	160	6,9	138 000	80 040	2 760	1 601	Zalaszentgrót Város Önkormányzata	nem
2714708	Zalaszentgrót	bekötő	Zalaszentgrót, Liget utca	Épület, Építmény	2003	50	58	2053	KG-PVC	160	6,5	130 000	75 400	2 600	1 508	Zalaszentgrót Város Önkormányzata	nem
2714704	Zalaszentgrót	bekötő	Zalaszentgrót, Liget utca	Épület, Építmény	2003	50	58	2053	KG-PVC	160	6,5	130 000	75 400	2 600	1 508	Zalaszentgrót Város Önkormányzata	nem
2714703	Zalaszentgrót	bekötő	Zalaszentgrót, Liget utca	Épület, Építmény	2003	50	58	2053	KG-PVC	160	6,4	128 000	74 240	2 560	1 485	Zalaszentgrót Város Önkormányzata	nem
2714701	Zalaszentgrót	bekötő	Zalaszentgrót, Liget utca	Épület, Építmény	2003	50	58	2053	KG-PVC	160	5	100 000	58 000	2 000	1 160	Zalaszentgrót Város Önkormányzata	nem
2714699	Zalaszentgrót	bekötő	Zalaszentgrót, Liget utca	Épület, Építmény	2003	50	58	2053	KG-PVC	160	6,1	122 000	70 760	2 440	1 415	Zalaszentgrót Város Önkormányzata	nem
2714700	Zalaszentgrót	bekötő	Zalaszentgrót, Liget utca	Épület, Építmény	2003	50	58	2053	KG-PVC	160	9,8	196 000	113 680	3 920	2 274	Zalaszentgrót Város Önkormányzata	nem
2714707	Zalaszentgrót	bekötő	Zalaszentgrót, Liget utca	Épület, Építmény	2003	50	58	2053	KG-PVC	160	10,1	202 000	117 160	4 040	2 343	Zalaszentgrót Város Önkormányzata	nem
2714702	Zalaszentgrót	bekötő	Zalaszentgrót, Liget utca	Épület, Építmény	2003	50	58	2053	KG-PVC	160	8,5	170 000	98 600	3 400	1 972	Zalaszentgrót Város Önkormányzata	nem
2714710	Zalaszentgrót	bekötő	Zalaszentgrót, Liget utca	Épület, Építmény	2003	50	58	2053	KG-PVC	160	11,9	238 000	138 040	4 760	2 761	Zalaszentgrót Város Önkormányzata	nem
2714709	Zalaszentgrót	bekötő	Zalaszentgrót, Liget utca	Épület, Építmény	2003	50	58	2053	KG-PVC	160	10,3	206 000	119 480	4 120	2 390	Zalaszentgrót Város Önkormányzata	nem
2714606	Zalaszentgrót	bekötő	Zalaszentgrót, Mikszáth	Épület, Építmény	2003	50	58	2053	KG-PVC	160	9,6	192 000	111 360	3 840	2 227	Zalaszentgrót Város Önkormányzata	nem
2714603	Zalaszentgrót	bekötő	Zalaszentgrót, Mikszáth	Épület, Építmény	2003	50	58	2053	KG-PVC	160	5,8	116 000	67 280	2 320	1 346	Zalaszentgrót Város Önkormányzata	nem
2714582	Zalaszentgrót	bekötő	Zalaszentgrót, Mikszáth	Épület, Építmény	2003	50	58	2053	KG-PVC	160	9,2	184 000	106 720	3 680	2 134	Zalaszentgrót Város Önkormányzata	nem
2714605	Zalaszentgrót	bekötő	Zalaszentgrót, Mikszáth	Épület, Építmény	2003	50	58	2053	KG-PVC	160	6	120 000	69 600	2 400	1 392	Zalaszentgrót Város Önkormányzata	nem
2714583	Zalaszentgrót	bekötő	Zalaszentgrót, Mikszáth	Épület, Építmény	2003	50	58	2053	KG-PVC	160	9,7	194 000	112 520	3 880	2 250	Zalaszentgrót Város Önkormányzata	nem
2714607	Zalaszentgrót	bekötő	Zalaszentgrót, Mikszáth	Épület, Építmény	2003	50	58	2053	KG-PVC	160	6	120 000	69 600	2 400	1 392	Zalaszentgrót Város Önkormányzata	nem
2714581	Zalaszentgrót	bekötő	Zalaszentgrót, Mikszáth	Épület, Építmény	2003	50	58	2053	KG-PVC	160	6	120 000	69 600	2 400	1 392	Zalaszentgrót Város Önkormányzata	nem
2714594	Zalaszentgrót	bekötő	Zalaszentgrót, Mikszáth	Épület, Építmény	2003	50	58	2053	KG-PVC	160	10	200 000	116 000	4 000	2 320	Zalaszentgrót Város Önkormányzata	nem
2714584	Zalaszentgrót	bekötő	Zalaszentgrót, Mikszáth	Épület, Építmény	2003	50	58	2053	KG-PVC	160	5,8	116 000	67 280	2 320	1 346	Zalaszentgrót Város Önkormányzata	nem
2714598	Zalaszentgrót	bekötő	Zalaszentgrót, Mikszáth	Épület, Építmény	2003	50	58	2053	KG-PVC	160	10,4	208 000	120 640	4 160	2 413	Zalaszentgrót Város Önkormányzata	nem
2714597	Zalaszentgrót	bekötő	Zalaszentgrót, Mikszáth	Épület, Építmény	2003	50	58	2053	KG-PVC	160	11,1	222 000	128 760	4 440	2 575	Zalaszentgrót Város Önkormányzata	nem
2714593	Zalaszentgrót	bekötő	Zalaszentgrót, Mikszáth	Épület, Építmény	2003	50	58	2053	KG-PVC	160	6	120 000	69 600	2 400	1 392	Zalaszentgrót Város Önkormányzata	nem
2714578	Zalaszentgrót	bekötő	Zalaszentgrót, Mikszáth	Épület, Építmény	2003	50	58	2053	KG-PVC	160	10	200 000	116 000	4 000	2 320	Zalaszentgrót Város Önkormányzata	nem
2714595	Zalaszentgrót	bekötő	Zalaszentgrót, Mikszáth	Épület, Építmény	2003	50	58	2053	KG-PVC	160	5,8	116 000	67 280	2 320	1 346	Zalaszentgrót Város Önkormányzata	nem
2714585	Zalaszentgrót	bekötő	Zalaszentgrót, Mikszáth	Épület, Építmény	2003	50	58	2053	KG-PVC	160	9,8	196 000	113 680	3 920	2 274	Zalaszentgrót Város Önkormányzata	nem
2714596	Zalaszentgrót	bekötő	Zalaszentgrót, Mikszáth	Épület, Építmény	2003	50	58	2053	KG-PVC	160	6	120 000	69 600	2 400	1 392	Zalaszentgrót Város Önkormányzata	nem
2714588	Zalaszentgrót	bekötő	Zalaszentgrót, Mikszáth	Épület, Építmény	2003	50	58	2053	KG-PVC	160	9,3	186 000	107 880	3 720	2 158	Zalaszentgrót Város Önkormányzata	nem
2714599	Zalaszentgrót	bekötő	Zalaszentgrót, Mikszáth	Épület, Építmény	2003	50	58	2053	KG-PVC	160	5,8	116 000	67 280	2 320	1 346	Zalaszentgrót Város Önkormányzata	nem
271458																	

VAGYONLELTÁR- vezetékek																	
Zalaszentgrót és térsége																	
Gravitációs, nyomó gerinc és bekötő vezetékek - Vonalas víziközműobjektum-csoportok																	
Víziközmű-objektum azonosítása, megnevezése					Állapot jellemzők							Gazdasági jellemzők					
Víziközmű objektum azonosító	Település	Objektum típus	Megnevezés	Szakági bontás	Üzembe helyezés éve	Várható élettartam (év)	Állagmutató (%)	Pótlás várható éve (év)	Anyag	Átmérő	Hossz	Újraelőállítási vagy helyettesítési költség (Ft)	Vagyonérték (Ft.)	ÉCS1 Éves pótlási költség (FT/év)	ÉCS2 Éves elszámolható amortizáció	Tulajdonos	KEHOP beruházás
2714602	Zalaszentgrót	bekötő	Zalaszentgrót, Mikszáth	Épület, Építmény	2003	50	58	2053	KG-PVC	160	5,1	102 000	59 160	2 040	1 183	Zalaszentgrót Város Önkormányzata	nem
2714724	Zalaszentgrót	bekötő	Zalaszentgrót, Toldi Mik	Épület, Építmény	2003	50	58	2053	KG-PVC	160	7,4	148 000	85 840	2 960	1 717	Zalaszentgrót Város Önkormányzata	nem
2714725	Zalaszentgrót	bekötő	Zalaszentgrót, Toldi Mik	Épület, Építmény	2003	50	58	2053	KG-PVC	160	7,5	150 000	87 000	3 000	1 740	Zalaszentgrót Város Önkormányzata	nem
2714723	Zalaszentgrót	bekötő	Zalaszentgrót, Toldi Mik	Épület, Építmény	2003	50	58	2053	KG-PVC	160	7,3	146 000	84 680	2 920	1 694	Zalaszentgrót Város Önkormányzata	nem
2714687	Zalaszentgrót	bekötő	Zalaszentgrót, Túrjei ut	Épület, Építmény	2003	50	58	2053	KG-PVC	160	13,3	266 000	154 280	5 320	3 086	Zalaszentgrót Város Önkormányzata	nem
2714686	Zalaszentgrót	bekötő	Zalaszentgrót, Túrjei ut	Épület, Építmény	2003	50	58	2053	KG-PVC	160	4,9	98 000	56 840	1 960	1 137	Zalaszentgrót Város Önkormányzata	nem
2714693	Zalaszentgrót	bekötő	Zalaszentgrót, Túrjei ut	Épület, Építmény	2003	50	58	2053	KG-PVC	160	13,4	268 000	155 440	5 360	3 109	Zalaszentgrót Város Önkormányzata	nem
2714685	Zalaszentgrót	bekötő	Zalaszentgrót, Túrjei ut	Épület, Építmény	2003	50	58	2053	KG-PVC	160	4,7	94 000	54 520	1 880	1 090	Zalaszentgrót Város Önkormányzata	nem
2714690	Zalaszentgrót	bekötő	Zalaszentgrót, Túrjei ut	Épület, Építmény	2003	50	58	2053	KG-PVC	160	13,2	264 000	153 120	5 280	3 062	Zalaszentgrót Város Önkormányzata	nem
2714711	Zalaszentgrót	bekötő	Zalaszentgrót, Túrjei ut	Épület, Építmény	2003	50	58	2053	KG-PVC	160	3,2	64 000	37 120	1 280	742	Zalaszentgrót Város Önkormányzata	nem
2714712	Zalaszentgrót	bekötő	Zalaszentgrót, Túrjei ut	Épület, Építmény	2003	50	58	2053	KG-PVC	160	2,8	56 000	32 480	1 120	650	Zalaszentgrót Város Önkormányzata	nem
2714713	Zalaszentgrót	bekötő	Zalaszentgrót, Túrjei ut	Épület, Építmény	2003	50	58	2053	KG-PVC	160	7,8	156 000	90 480	3 120	1 810	Zalaszentgrót Város Önkormányzata	nem
2714689	Zalaszentgrót	bekötő	Zalaszentgrót, Túrjei ut	Épület, Építmény	2003	50	58	2053	KG-PVC	160	4,3	86 000	49 880	1 720	998	Zalaszentgrót Város Önkormányzata	nem
2714705	Zalaszentgrót	bekötő	Zalaszentgrót, Túrjei ut	Épület, Építmény	2003	50	58	2053	KG-PVC	160	3,7	74 000	42 920	1 480	858	Zalaszentgrót Város Önkormányzata	nem
2714688	Zalaszentgrót	bekötő	Zalaszentgrót, Túrjei ut	Épület, Építmény	2003	50	58	2053	KG-PVC	160	4,7	94 000	54 520	1 880	1 090	Zalaszentgrót Város Önkormányzata	nem
2714683	Zalaszentgrót	bekötő	Zalaszentgrót, Túrjei ut	Épület, Építmény	2003	50	58	2053	KG-PVC	160	4,9	98 000	56 840	1 960	1 137	Zalaszentgrót Város Önkormányzata	nem
2714698	Zalaszentgrót	bekötő	Zalaszentgrót, Túrjei ut	Épület, Építmény	2003	50	58	2053	KG-PVC	160	5,3	106 000	61 480	2 120	1 230	Zalaszentgrót Város Önkormányzata	nem
2714697	Zalaszentgrót	bekötő	Zalaszentgrót, Túrjei ut	Épület, Építmény	2003	50	58	2053	KG-PVC	160	5,1	102 000	59 160	2 040	1 183	Zalaszentgrót Város Önkormányzata	nem
2714695	Zalaszentgrót	bekötő	Zalaszentgrót, Túrjei ut	Épület, Építmény	2003	50	58	2053	KG-PVC	160	6	120 000	69 600	2 400	1 392	Zalaszentgrót Város Önkormányzata	nem
2714694	Zalaszentgrót	bekötő	Zalaszentgrót, Túrjei ut	Épület, Építmény	2003	50	58	2053	KG-PVC	160	5,9	118 000	68 440	2 360	1 369	Zalaszentgrót Város Önkormányzata	nem
2714684	Zalaszentgrót	bekötő	Zalaszentgrót, Túrjei ut	Épület, Építmény	2003	50	58	2053	KG-PVC	160	6,1	122 000	70 760	2 440	1 415	Zalaszentgrót Város Önkormányzata	nem
2714718	Zalaszentgrót	bekötő	Zalaszentgrót, Túrjei ut	Épület, Építmény	2003	50	58	2053	KG-PVC	160	5,8	116 000	67 280	2 320	1 346	Zalaszentgrót Város Önkormányzata	nem
2714696	Zalaszentgrót	bekötő	Zalaszentgrót, Túrjei ut	Épület, Építmény	2003	50	58	2053	KG-PVC	160	13,9	278 000	161 240	5 560	3 225	Zalaszentgrót Város Önkormányzata	nem
2714692	Zalaszentgrót	bekötő	Zalaszentgrót, Túrjei ut	Épület, Építmény	2003	50	58	2053	KG-PVC	160	13,4	268 000	155 440	5 360	3 109	Zalaszentgrót Város Önkormányzata	nem
2714717	Zalaszentgrót	bekötő	Zalaszentgrót, Túrjei ut	Épület, Építmény	2003	50	58	2053	KG-PVC	160	6,9	138 000	80 040	2 760	1 601	Zalaszentgrót Város Önkormányzata	nem
2714691	Zalaszentgrót	bekötő	Zalaszentgrót, Túrjei ut	Épület, Építmény	2003	50	58	2053	KG-PVC	160	13,4	268 000	155 440	5 360	3 109	Zalaszentgrót Város Önkormányzata	nem
2741194	Zalaszentgrót	bekötő	Zalaszentgrót, Batthyán	Épület, Építmény	2014	50	80	2064	PVC-U	110	6,3	126 000	100 800	2 520	2 016	Zalaszentgrót Város Önkormányzata	nem
2741202	Zalaszentgrót	bekötő	Zalaszentgrót, Batthyán	Épület, Építmény	2014	50	80	2064	KG-PVC	160	1,1	22 000	17 600	440	352	Zalaszentgrót Város Önkormányzata	nem
2741210	Zalaszentgrót	bekötő	Zalaszentgrót, Batthyán	Épület, Építmény	2014	50	80	2064	KG-PVC	160	1,8	36 000	28 800	720	576	Zalaszentgrót Város Önkormányzata	nem
2741209	Zalaszentgrót	bekötő	Zalaszentgrót, Batthyán	Épület, Építmény	2014	50	80	2064	KG-PVC	160	3,9	78 000	62 400	1 560	1 248	Zalaszentgrót Város Önkormányzata	nem
2741208	Zalaszentgrót	bekötő	Zalaszentgrót, Batthyán	Épület, Építmény	2014	50	80	2064	KG-PVC	160	4,7	94 000	75 200	1 880	1 504	Zalaszentgrót Város Önkormányzata	nem
2741212	Zalaszentgrót	bekötő	Zalaszentgrót, Batthyán	Épület, Építmény	2014	50	80	2064	KG-PVC	160	3,8	76 000	60 800	1 520	1 216	Zalaszentgrót Város Önkormányzata	nem
2741211	Zalaszentgrót	bekötő	Zalaszentgrót, Batthyán	Épület, Építmény	2014	50	80	2064	KG-PVC	160	4,6	92 000	73 600	1 840	1 472	Zalaszentgrót Város Önkormányzata	nem
2741219	Zalaszentgrót	bekötő	Zalaszentgrót, Batthyán	Épület, Építmény	2014	50	80	2064	KG-PVC	160	3,8	76 000	60 800	1 520	1 216	Zalaszentgrót Város Önkormányzata	nem
2741198	Zalaszentgrót	bekötő	Zalaszentgrót, Batthyán	Épület, Építmény	2014	50	80	2064	KG-PVC	160	6,3	126 000	100 800	2 520	2 016	Zalaszentgrót Város Önkormányzata	nem
2741205	Zalaszentgrót	bekötő	Zalaszentgrót, Batthyán	Épület, Építmény	2014	50	80	2064	KG-PVC	160	3	60 000	48 000	1 200	960	Zalaszentgrót Város Önkormányzata	nem
2741214	Zalaszentgrót	bekötő	Zalaszentgrót, Batthyán	Épület, Építmény	2014	50	80	2064	KG-PVC	160	15,8	316 000	252 800	6 320	5 056	Zalaszentgrót Város Önkormányzata	nem
2741221	Zalaszentgrót	bekötő	Zalaszentgrót, Batthyán	Épület, Építmény	2014	50	80	2064	KG-PVC	160	4,9	98 000	78 400	1 960	1 568	Zalaszentgrót Város Önkormányzata	nem
2741197	Zalaszentgrót	bekötő	Zalaszentgrót, Batthyán	Épület, Építmény	2014	50	80	2064	KG-PVC	160	10,7	214 000	171 200	4 280	3 424	Zalaszentgrót Város Önkormányzata	nem
2741215	Zalaszentgrót	bekötő	Zalaszentgrót, Katalin la	Épület, Építmény	2014	50	80	2064	KG-PVC	160	1,1	22 000	17 600	440	352	Zalaszentgrót Város Önkormányzata	nem
2741201	Zalaszentgrót	bekötő	Zalaszentgrót, Katalin la	Épület, Építmény	2014	50	80	2064	KG-PVC	160	1,1	22 000	17 600	440	352	Zalaszentgrót Város Önkormányzata	nem
2741225	Zalaszentgrót	bekötő	Zalaszentgrót, Katalin la	Épület, Építmény	2014	50	80	2064	KG-PVC	160	3,7	74 000	59 200	1 480	1 184	Zalaszentgrót Város Önkormányzata	nem
2741222	Zalaszentgrót	bekötő	Zalaszentgrót, Katalin la	Épület, Építmény	2014	50	80	2064	KG-PVC	160	4,2	84 000	67 200	1 680	1 344	Zalaszentgrót Város Önkormányzata	nem
2741223	Zalaszentgrót	bekötő	Zalaszentgrót, Katalin la	Épület, Építmény	2014	50	80	2064	KG-PVC	160	5,6	112 000	89 600	2 240	1 792	Zalaszentgrót Város Önkormányzata	nem
2741203	Zalaszentgrót	bekötő	Zalaszentgrót, Katalin la	Épület, Építmény	2014	50	80	2064	KG-PVC	160	7,6	152 000	121 600	3 040	2 432	Zalaszentgrót Város Önkormányzata	nem
2741365	Zalaszentgrót	bekötő	Zalaszentgrót, Katalin la	Épület, Építmény	2014	50	80	2064	KG-PVC	160	6,5	130 000	104 000	2 600	2 080	Zalaszentgrót Város Önkormányzata	nem
2741364	Zalaszentgrót	bekötő	Zalaszentgrót, Katalin la	Épület, Építmény	2014	50	80	2064	KG-PVC	160	4,5	90 000	72 000	1 800	1 440	Zalaszentgrót Város Önkormányzata	nem
2741361	Zalaszentgrót	bekötő	Zalaszentgrót, Katalin la	Épület, Építmény	2014	50	80	2064	KG-PVC	160	6,8	136 000	108 800	2 720	2 176	Zalaszentgrót Város Önkormányzata	nem
2741360	Zalaszentgrót	bekötő	Zalaszentgrót, Katalin la	Épület, Építmény	2014	50	80	2064	KG-PVC	160	4,2	84 000	67 200	1 680	1 344	Zalaszentgrót Város Önkormányzata	nem
2741220	Zalaszentgrót	bekötő	Zalaszentgrót, Katalin la	Épület, Építmény	2014	50	80	2064	KG-PVC	160	4,7	94 000	75 200	1 880	1 504	Zalaszentgrót Város Önkormányzata	nem
2741207	Zalaszentgrót	bekötő	Zalaszentgrót, Katalin la	Épület, Építmény	2014	50	80	2064	KG-PVC	160	3,3	66 000	52 800	1 320	1 056	Zalaszentgrót Város Önkormányzata	nem
2741204	Zalaszentgrót	bekötő	Zalaszentgrót, Katalin la	Épület, Építmény	2014	50	80	2064	KG-PVC	160	3,5	70 000	56 000	1 400	1 120	Zalaszentgrót Város Önkormányzata	nem
2741216	Zalaszentgrót	bekötő	Zalaszentgrót, Katalin la	Épület, Építmény	2014	50	80	2064	KG-PVC	160	3,6	72 000	57 600	1 440	1 152	Zalaszentgrót Város Önkormányzata	nem
2741217	Zalaszentgrót	bekötő	Zalaszentgrót, Katalin la	Épület, Építmény	2014	50	80	2064	KG-PVC	160	3,8	76 000	60 800	1 520	1 216	Zalaszentgrót Város Önkormányzata	nem
2741218	Zalaszentgrót	bekötő	Zalaszentgrót, Katalin la	Épület, Építmény	2014	50	80	2064	KG-PVC	160	4,8	96 000	76 800	1 920	1 536	Zalaszentgrót Város Önkormányzata	nem
2741224	Zalaszentgrót	bekötő	Zalaszentgrót, Katalin la	Épület, Építmény	2014	50	80	2064	KG-PVC	160	4,2	84 000	67 200	1 680	1 344	Zalaszentgrót Város Önkormányzata	nem
2741195	Zalaszentgrót	bekötő	Zalaszentgrót, Katalin la	Épület, Építmény	2014	50	80	2064	KG-PVC	160	5,6	112 000	89 600	2 240	1 792	Zalaszentgrót Város Önkormányzata	nem
2741196	Zalaszentgrót	bekötő	Zalaszentgrót, Katalin la	Épület, Építmény	2014	50	80	2064	KG-PVC	160	2,1	42 000	33 600	840	672	Zalaszentgrót Város Önkormányzata	nem
2741213	Zalaszentgrót	bekötő	Zalaszentgrót, Katalin la	Épület, Építmény	2014	50	80	2064	KG-PVC	160	7,4	148 000	118 400	2 960	2 368	Zalaszentgrót Város Önkormányzata	nem
2741200	Zalaszentgrót	bekötő	Zalaszentgrót, Katalin la	Épület, Építmény	2014	50	80	2064	KG-PVC	160	1,5	30 000	24 000	600	480	Zalaszentgrót Város Önkormányzata	nem

VAGYONLELTÁR- vezetékek																	
Zalaszentgrót és térsége																	
Gravitációs, nyomó gerinc és bekötő vezetékek - Vonalas víziközműobjektum-csoportok																	
Víziközmű-objektum azonosítása, megnevezése					Állapot jellemzők						Gazdasági jellemzők						
Víziközmű objektum azonosító	Település	Objektum típus	Megnevezés	Szakági bontás	Üzembe helyezés éve	Várható élettartam (év)	Állagmutató (%)	Pótlás várható éve (év)	Anyag	Átmérő	Hossz	Újraelőállítási vagy helyettesítési költség (Ft)	Vagyonérték (Ft.)	ÉCS1 Éves pótlási költség (FT/év)	ÉCS2 Éves elszámolható amortizáció	Tulajdonos	KEHOP beruházás
3480541	Zalaszentgrót	bekötő	Zalaszentgrót, 1397/8. I	Épület, Építmény	2019	50	90	2069	KG-PVC	200	9,2	184 000	165 600	3 680	3 312	Zalaszentgrót Város Önkormányzata	nem
3480221	Zalaszentgrót	bekötő	Zalaszentgrót, Kisszentgróti út 12. sz. 1. sz. emeleti	Épület, Építmény	2019	50	90	2069	KG-PVC	200	10,4	208 000	187 200	4 160	3 744	Zalaszentgrót Város Önkormányzata	nem
3480219	Zalaszentgrót	bekötő	Zalaszentgrót, Kisszentgróti út 12. sz. 1. sz. emeleti	Épület, Építmény	2019	50	90	2069	KG-PVC	200	7,3	146 000	131 400	2 920	2 628	Zalaszentgrót Város Önkormányzata	nem
3480521	Zalaszentgrót	bekötő	Zalaszentgrót, Kisszentgróti út 12. sz. 1. sz. emeleti	Épület, Építmény	2019	50	90	2069	KG-PVC	200	11,5	230 000	207 000	4 600	4 140	Zalaszentgrót Város Önkormányzata	nem
3480224	Zalaszentgrót	bekötő	Zalaszentgrót, Kisszentgróti út 12. sz. 1. sz. emeleti	Épület, Építmény	2019	50	90	2069	KG-PVC	200	10,3	206 000	185 400	4 120	3 708	Zalaszentgrót Város Önkormányzata	nem
3531133	Batyk	bekötő	Batyk, Béke utca 221/2. sz. 1. sz. emeleti	Épület, Építmény	2020	50	92	2070	KG-PVC	160	0,6	12 000	11 040	240	221	Zalaszentgrót osztatlan közös tulajdon	nem
3586439	Zalaszentgrót	bekötő	Zalaszentgrót, Kossuth Lajos utca 12. sz. 1. sz. emeleti	Épület, Építmény	2020	50	92	2070	KG-PVC	160	2,1	42 000	38 640	840	773	Zalaszentgrót Város Önkormányzata	nem
3586438	Zalaszentgrót	bekötő	Zalaszentgrót, Kossuth Lajos utca 12. sz. 1. sz. emeleti	Épület, Építmény	2020	50	92	2070	KG-PVC	160	6,2	124 000	114 080	2 480	2 282	Zalaszentgrót Város Önkormányzata	nem
3526870	Zalaszentgrót	bekötő	Zalaszentgrót, Malom utca 12. sz. 1. sz. emeleti	Épület, Építmény	2020	50	92	2070	KG-PVC	160	8,9	178 000	163 760	3 560	3 275	Zalaszentgrót Város Önkormányzata	nem
3603352	Zalaszentgrót	bekötő	Zalaszentgrót - Csáford, Csáfordi út 12. sz. 1. sz. emeleti	Épület, Építmény	2021	50	94	2071	PE	63	19,3	386 000	362 840	7 720	7 257	Zalaszentgrót osztatlan közös tulajdon	nem
3728710	Zalaszentgrót	bekötő	Zalaszentgrót, Bethlen István utca 12. sz. 1. sz. emeleti	Épület, Építmény	2021	50	94	2071	KG-PVC	160	12,3	246 000	231 240	4 920	4 625	Zalaszentgrót Város Önkormányzata	nem
3814276	Zalaszentgrót	bekötő	Zalaszentgrót - Zalaudvari út 12. sz. 1. sz. emeleti	Épület, Építmény	2022	50	96	2072	KG-PVC	160	13,4	268 000	257 280	5 360	5 146	Zalaszentgrót osztatlan közös tulajdon	nem
3805858	Zalaszentgrót	bekötő	Zalaszentgrót, 010358. sz. 1. sz. emeleti	Épület, Építmény	2022	50	96	2072	KG-PVC	160	21,8	436 000	418 560	8 720	8 371	Zalaszentgrót osztatlan közös tulajdon	nem
3805857	Zalaszentgrót	bekötő	Zalaszentgrót, 010358. sz. 1. sz. emeleti	Épület, Építmény	2022	50	96	2072	KG-PVC	160	3,6	72 000	69 120	1 440	1 382	Zalaszentgrót osztatlan közös tulajdon	nem
3867172	Zalaszentgrót	bekötő	Zalaszentgrót, Malom utca 12. sz. 1. sz. emeleti	Épület, Építmény	2023	50	98	2073	KG-PVC	160	9,6	192 000	188 160	3 840	3 763	Zalaszentgrót Város Önkormányzata	nem
3938096	Pakod	bekötő	Pakod, Béke utca 63/2. sz. 1. sz. emeleti	Épület, Építmény	2023	50	98	2073	KG-PVC	160	5,3	106 000	103 880	2 120	2 078	Zalaszentgrót osztatlan közös tulajdon	nem
3928451	Zalaszentgrót	bekötő	Zalaszentgrót, Móricz Zsigmond utca 12. sz. 1. sz. emeleti	Épület, Építmény	2024	50	99	2073	KG-PVC	160	9,3	596 640	590 920	5 720	5 720	Zalaszentgrót Város Önkormányzata	nem
3945150	Zalaszentgrót	bekötő	Zalaszentgrót, Marton László utca 12. sz. 1. sz. emeleti	Épület, Építmény	2024	50	99	2073	KG-PVC	160	7,1	258 000	256 700	1 300	1 300	Zalaszentgrót Város Önkormányzata	nem
3945154	Zalaszentgrót	bekötő	Zalaszentgrót, Mező Ferenc utca 12. sz. 1. sz. emeleti	Épület, Építmény	2024	50	99	2073	KG-PVC	160	5,7	351 984	350 209	1 775	1 775	Zalaszentgrót Város Önkormányzata	nem
3945158	Zalaszentgrót	bekötő	Zalaszentgrót, Mező Ferenc utca 12. sz. 1. sz. emeleti	Épület, Építmény	2024	50	99	2073	KG-PVC	160	3,3	351 984	350 209	1 775	1 775	Zalaszentgrót Város Önkormányzata	nem
3936770	Zalaszentgrót	bekötő	Zalaszentgrót, Dózsa György utca 12. sz. 1. sz. emeleti	Épület, Építmény	2022	50	96	2073	KG-PVC	160	9,5	475 000	456 000	9 500	9 120	Zalaszentgrót Város Önkormányzata	nem
3945153	Zalaszentgrót	bekötő	Zalaszentgrót, Mező Ferenc utca 12. sz. 1. sz. emeleti	Épület, Építmény	2022	50	96	2073	KG-PVC	160	4,9	245 000	235 200	4 900	4 704	Zalaszentgrót Város Önkormányzata	nem
3945159	Zalaszentgrót	bekötő	Zalaszentgrót, Mező Ferenc utca 12. sz. 1. sz. emeleti	Épület, Építmény	2022	50	96	2073	KG-PVC	160	6,2	310 000	297 600	6 200	5 952	Zalaszentgrót Város Önkormányzata	nem
TD13G	Türje	bekötő	Türje, Deák u. 13. sz. 1. sz. emeleti	Épület, Építmény	2023	50	98	2073	KG-PVC	160	5,7	467 813	459 070	8 743	7 000	Türje Község Önkormányzata	Igen
TD13NY	Türje	bekötő	Türje, Deák u. 13. sz. 1. sz. emeleti	Épület, Építmény	2023	50	98	2073	PE	63	21	793 313	778 488	14 825	11 869	Türje Község Önkormányzata	Igen
TP6	Türje	bekötő	Türje, Patak u. 6. sz. 1. sz. emeleti	Épület, Építmény	2023	50	98	2073	PE	63	15,1	645 813	633 744	12 069	9 662	Türje Község Önkormányzata	Igen
TP8	Türje	bekötő	Türje, Patak u. 8. sz. 1. sz. emeleti	Épület, Építmény	2023	50	98	2073	PE	63	82,9	2 340 813	2 297 076	43 737	35 015	Türje Község Önkormányzata	Igen
3907153	Türje	bekötő	Türje, Széchenyi István utca 12. sz. 1. sz. emeleti	Épület, Építmény	2023	50	98	2073	KG-PVC	160	6,9	509 813	500 287	9 526	7 626	Türje Község Önkormányzata	Igen
3907534	Türje	bekötő	Türje, Széchenyi István utca 12. sz. 1. sz. emeleti	Épület, Építmény	2023	50	98	2073	KG-PVC	160	7,2	520 313	510 591	9 722	7 783	Türje Község Önkormányzata	Igen
3907535	Türje	bekötő	Türje, Széchenyi István utca 12. sz. 1. sz. emeleti	Épület, Építmény	2023	50	98	2073	KG-PVC	160	12	688 313	675 455	12 858	10 294	Türje Község Önkormányzata	Igen
3907536	Türje	bekötő	Türje, Széchenyi István utca 12. sz. 1. sz. emeleti	Épület, Építmény	2023	50	98	2073	KG-PVC	160	14,2	765 313	751 013	14 300	11 448	Türje Község Önkormányzata	Igen
3907537	Türje	bekötő	Türje, Széchenyi István utca 12. sz. 1. sz. emeleti	Épület, Építmény	2023	50	98	2073	KG-PVC	160	11,7	677 813	665 151	12 662	10 137	Türje Község Önkormányzata	Igen
3907538	Türje	bekötő	Türje, Széchenyi István utca 12. sz. 1. sz. emeleti	Épület, Építmény	2023	50	98	2073	KG-PVC	160	13,2	730 313	716 663	13 650	10 928	Türje Község Önkormányzata	Igen
3907539	Türje	bekötő	Türje, Széchenyi István utca 12. sz. 1. sz. emeleti	Épület, Építmény	2023	50	98	2073	KG-PVC	160	10,8	646 313	634 237	12 076	9 668	Türje Község Önkormányzata	Igen
3907540	Türje	bekötő	Türje, Széchenyi István utca 12. sz. 1. sz. emeleti	Épület, Építmény	2023	50	98	2073	KG-PVC	160	9,6	604 313	593 020	11 293	9 041	Türje Község Önkormányzata	Igen
3907541	Türje	bekötő	Türje, Széchenyi István utca 12. sz. 1. sz. emeleti	Épület, Építmény	2023	50	98	2073	KG-PVC	160	8,4	562 313	551 808	10 505	8 410	Türje Község Önkormányzata	Igen
3907542	Türje	bekötő	Türje, Széchenyi István utca 12. sz. 1. sz. emeleti	Épület, Építmény	2023	50	98	2073	KG-PVC	160	10,1	621 813	610 196	11 617	9 300	Türje Község Önkormányzata	Igen
3907543	Türje	bekötő	Türje, Széchenyi István utca 12. sz. 1. sz. emeleti	Épület, Építmény	2023	50	98	2073	KG-PVC	160	10,6	639 313	627 367	11 946	9 564	Türje Község Önkormányzata	Igen
3907544	Türje	bekötő	Türje, Széchenyi István utca 12. sz. 1. sz. emeleti	Épület, Építmény	2023	50	98	2073	KG-PVC	160	8,4	562 313	551 808	10 505	8 410	Türje Község Önkormányzata	Igen
3907545	Türje	bekötő	Türje, Széchenyi István utca 12. sz. 1. sz. emeleti	Épület, Építmény	2023	50	98	2073	KG-PVC	160	6,6	499 313	489 983	9 330	7 469	Türje Község Önkormányzata	Igen
3907546	Türje	bekötő	Türje, Széchenyi István utca 12. sz. 1. sz. emeleti	Épület, Építmény	2023	50	98	2073	KG-PVC	160	6,5	495 813	486 550	9 263	7 416	Türje Község Önkormányzata	Igen
3907547	Türje	bekötő	Türje, Széchenyi István utca 12. sz. 1. sz. emeleti	Épület, Építmény	2023	50	98	2073	KG-PVC	160	11,1	6					

VAGYONLELTÁR- vezeték																	
Zalaszentgrót és térsége																	
Gravitációs, nyomó gerinc és bekötő vezeték - Vonalas víziközműobjektum-csoportok																	
Víziközmű-objektum azonosítása, megnevezése					Állapot jellemzők						Gazdasági jellemzők						
Víziközmű objektum azonosító	Település	Objektum típus	Megnevezés	Szakági bontás	Üzembe helyezés éve	Várható élettartam (év)	Állagmutató (%)	Pótlás várható éve (év)	Anyag	Átmérő	Hossz	Újraellátási vagy helyettesítési költség (Ft)	Vagyonérték (Ft.)	ÉCS1 Éves pótlási költség (FT/év)	ÉCS2 Éves elszámolható amortizáció	Tulajdonos	KEHOP beruházás
3907600	Türje	bekötő	Türje, Kossuth Lajos utca	Épület, Építmény	2023	50	98	2073	KG-PVC	160	3,7	397 803	390 368	7 435	5 952	Türje Község Önkormányzata	Igen
3907601	Türje	bekötő	Türje, Kossuth Lajos utca	Épület, Építmény	2023	50	98	2073	KG-PVC	160	5	443 305	435 021	8 284	6 632	Türje Község Önkormányzata	Igen
3907602	Türje	bekötő	Türje, Kossuth Lajos utca	Épület, Építmény	2023	50	98	2073	KG-PVC	160	5,8	471 313	462 503	8 810	7 053	Türje Község Önkormányzata	Igen
3907645	Türje	bekötő	Türje, Széchenyi István	Épület, Építmény	2023	50	98	2073	KG-PVC	160	16,2	835 313	819 705	15 608	12 496	Türje Község Önkormányzata	Igen
3907981	Türje	bekötő	Türje, Kunc Adolf utca 1	Épület, Építmény	2023	50	98	2073	PE	63	26,6	933 313	915 877	17 436	13 959	Türje Község Önkormányzata	Igen
3907982	Türje	bekötő	Türje, Kunc Adolf utca 1	Épület, Építmény	2023	50	98	2073	PE	63	14,7	635 813	623 934	11 879	9 510	Türje Község Önkormányzata	Igen
3907983	Türje	bekötő	Türje, Kunc Adolf utca 1	Épület, Építmény	2023	50	98	2073	PE	63	27,6	958 313	940 407	17 906	14 335	Türje Község Önkormányzata	Igen
3907984	Türje	bekötő	Türje, Kunc Adolf utca 1	Épület, Építmény	2023	50	98	2073	PE	63	19,1	745 813	731 877	13 936	11 157	Türje Község Önkormányzata	Igen
3907985	Türje	bekötő	Türje, Kunc Adolf utca 9	Épület, Építmény	2023	50	98	2073	PE	63	28,7	985 813	967 389	18 424	14 750	Türje Község Önkormányzata	Igen
3907993	Türje	bekötő	Türje, Kossuth Lajos utca	Épület, Építmény	2023	50	98	2073	PE	63	56,4	1 678 313	1 646 952	31 361	25 107	Türje Község Önkormányzata	Igen
3908005	Türje	bekötő	Türje, Kossuth Lajos utca	Épület, Építmény	2023	50	98	2073	PE	63	5,6	408 313	400 682	7 631	6 109	Türje Község Önkormányzata	Igen
3908006	Türje	bekötő	Türje, Kossuth Lajos utca	Épület, Építmény	2023	50	98	2073	PE	63	5,3	400 813	393 322	7 491	5 997	Türje Község Önkormányzata	Igen
3908007	Türje	bekötő	Türje, Kossuth Lajos utca	Épület, Építmény	2023	50	98	2073	PE	63	5,2	398 313	390 867	7 446	5 961	Türje Község Önkormányzata	Igen
3908008	Türje	bekötő	Türje, Kossuth Lajos utca	Épület, Építmény	2023	50	98	2073	PE	63	5,3	400 813	393 322	7 491	5 997	Türje Község Önkormányzata	Igen
3908009	Türje	bekötő	Türje, Zrínyi Miklós utca	Épület, Építmény	2023	50	98	2073	PE	63	4,4	378 313	371 242	7 071	5 661	Türje Község Önkormányzata	Igen
3908010	Türje	bekötő	Türje, Zrínyi Miklós utca	Épület, Építmény	2023	50	98	2073	PE	63	6	418 313	410 493	7 820	6 261	Türje Község Önkormányzata	Igen
3908011	Türje	bekötő	Türje, Kunc Adolf utca 1	Épület, Építmény	2023	50	98	2073	PE	63	4,3	375 813	368 792	7 021	5 621	Türje Község Önkormányzata	Igen
3908016	Türje	bekötő	Türje, Kossuth Lajos utca	Épület, Építmény	2023	50	98	2073	PE	63	5,5	405 813	398 232	7 581	6 069	Türje Község Önkormányzata	Igen
3908017	Türje	bekötő	Türje, Kossuth Lajos utca	Épület, Építmény	2023	50	98	2073	PE	63	14,1	620 813	609 209	11 604	9 290	Türje Község Önkormányzata	Igen
3907852	Türje	gravitációs gerinc	Kossuth Lajos utca	Épület, Építmény	2023	50	98	2073	KG-PVC	200	63,3	3 514 942	3 449 263	65 679	52 582	Türje Község Önkormányzata	Igen
3907857	Türje	gravitációs gerinc	Vásártér utca	Épület, Építmény	2023	50	98	2073	KG-PVC	200	60,6	3 365 018	3 302 140	62 878	50 339	Türje Község Önkormányzata	Igen
3907859	Türje	gravitációs gerinc	Vásártér utca	Épület, Építmény	2023	50	98	2073	KG-PVC	200	6,7	372 040	365 086	6 954	5 567	Türje Község Önkormányzata	Igen
3907860	Türje	gravitációs gerinc	Vásártér utca	Épület, Építmény	2023	50	98	2073	KG-PVC	200	41,1	2 282 215	2 239 569	42 646	34 142	Türje Község Önkormányzata	Igen
3907868	Türje	gravitációs gerinc	Vásártér utca	Épület, Építmény	2023	50	98	2073	KG-PVC	200	8,9	494 202	484 972	9 230	7 389	Türje Község Önkormányzata	Igen
3907869	Türje	gravitációs gerinc	Vásártér utca	Épület, Építmény	2023	50	98	2073	KG-PVC	200	74,8	4 153 520	4 075 912	77 608	62 132	Türje Község Önkormányzata	Igen
3907872	Türje	gravitációs gerinc	Kossuth Lajos utca	Épület, Építmény	2023	50	98	2073	KG-PVC	200	4,9	272 089	267 008	5 081	4 068	Türje Község Önkormányzata	Igen
3907876	Türje	gravitációs gerinc	Zrínyi Miklós utca	Épület, Építmény	2023	50	98	2073	KG-PVC	200	2,1	116 610	114 430	2 180	1 745	Türje Község Önkormányzata	Igen
3908024	Türje	nyomó vezeték	Kunc Adolf utca	Épület, Építmény	2023	50	98	2073	PE	63	23	575 000	564 255	10 745	8 602	Türje Község Önkormányzata	Igen
3908025	Türje	nyomó vezeték	Kunc Adolf utca	Épület, Építmény	2023	50	98	2073	PE	63	18	450 000	441 593	8 407	6 730	Türje Község Önkormányzata	Igen
3908027	Türje	nyomó vezeték	Kunc Adolf utca	Épület, Építmény	2023	50	98	2073	PE	63	14,2	355 000	348 365	6 635	5 312	Türje Község Önkormányzata	Igen
3908028	Türje	nyomó vezeték	Kunc Adolf utca	Épület, Építmény	2023	50	98	2073	PE	63	17,7	442 500	434 231	8 269	6 620	Türje Község Önkormányzata	Igen
3908029	Türje	nyomó vezeték	Kunc Adolf utca	Épület, Építmény	2023	50	98	2073	PE	63	4,9	122 500	120 213	2 287	1 831	Türje Község Önkormányzata	Igen
3908037	Türje	nyomó vezeték	Türje, 0153. hrsz.	Épület, Építmény	2023	50	98	2073	PE	110	67,4	2 696 000	2 645 622	50 378	40 332	Türje Község Önkormányzata	Igen
3908057	Türje	nyomó vezeték	Türje, 0150. hrsz.	Épület, Építmény	2023	50	98	2073	PE	110	524,3	20 972 000	20 580 136	391 864	313 721	Türje Község Önkormányzata	Igen
3918491	Türje	nyomó vezeték	Kossuth Lajos utca	Épület, Építmény	2023	50	98	2073	PE	63	1,4	35 000	34 347	653	523	Türje Község Önkormányzata	Igen
3918492	Türje	nyomó vezeték	Kossuth Lajos utca	Épület, Építmény	2023	50	98	2073	PE	63	58	1 450 000	1 422 905	27 095	21 692	Türje Község Önkormányzata	Igen
3918493	Türje	nyomó vezeték	Kossuth Lajos utca	Épület, Építmény	2023	50	98	2073	PE	63	179,7	4 492 500	4 408 558	83 942	67 203	Türje Község Önkormányzata	Igen
3918494	Türje	nyomó vezeték	Kossuth Lajos utca	Épület, Építmény	2023	50	98	2073	PE	63	17,8	445 000	436 682	8 318	6 659	Türje Község Önkormányzata	Igen
3918495	Türje	nyomó vezeték	Kossuth Lajos utca	Épület, Építmény	2023	50	98	2073	PE	63	21,4	535 000	525 004	9 996	8 003	Türje Község Önkormányzata	Igen
3918496	Türje	nyomó vezeték	Kossuth Lajos utca	Épület, Építmény	2023	50	98	2073	PE	63	27,6	690 000	677 108	12 892	10 321	Türje Község Önkormányzata	Igen
3918499	Türje	nyomó vezeték	Kossuth Lajos utca	Épület, Építmény	2023	50	98	2073	PE	63	39,3	982 500	964 142	18 358	14 697	Türje Község Önkormányzata	Igen
3918500	Türje	nyomó vezeték	Kossuth Lajos utca	Épület, Építmény	2023	50	98	2073	PE	63	3,7	92 500	90 773	1 727	1 383	Türje Község Önkormányzata	Igen
3919980	Türje	nyomó vezeték	Kunc Adolf utca	Épület, Építmény	2023	50	98	2073	PE	63	5,8	145 000	142 294	2 706	2 166	Türje Község Önkormányzata	Igen
3919981	Türje	nyomó vezeték	Kunc Adolf utca	Épület, Építmény	2023	50	98	2073	PE	63	38,8	970 000	951 872	18 128	14 513	Türje Község Önkormányzata	Igen
3919986	Türje	nyomó vezeték	Zrínyi Miklós utca	Épület, Építmény	2023	50	98	2073	PE	63	30	750 000	735 985	14 015	11 220	Türje Község Önkormányzata	Igen
3919987	Türje	nyomó vezeték	Zrínyi Miklós utca	Épület, Építmény	2023	50	98	2073	PE	63	45,7	1 142 500	1 121 151	21 349	17 092	Türje Község Önkormányzata	Igen
3919988	Türje	nyomó vezeték	Z														

VAGYONLELTÁR- vezeték																	
Zalaszentgrót és térsége																	
Gravitációs, nyomó gerinc és bekötő vezeték - Vonalas víziközműobjektum-csoportok																	
Víziközmű-objektum azonosítása, megnevezése					Állapot jellemzők						Gazdasági jellemzők						
Víziközmű objektum azonosító	Település	Objektum típus	Megnevezés	Szakági bontás	Üzembe helyezés éve	Várható élettartam (év)	Állagmutató (%)	Pótlás várható éve (év)	Anyag	Átmérő	Hossz	Újraelőállítási vagy helyettesítési költség (Ft)	Vagyonérték (Ft.)	ÉCS1 Éves pótlási költség (FT/év)	ÉCS2 Éves elszámolható amortizáció	Tulajdonos	KEHOP beruházás
3922319	Türje	gravitációs	Széchenyi István utca	Épület, Építmény	2023	50	98	2073	KG-PVC	200	6,3	349 829	343 294	6 535	5 232	Türje Község Önkormányzata	Igen
3922320	Türje	gravitációs	Széchenyi István utca	Épület, Építmény	2023	50	98	2073	KG-PVC	200	18,8	1 043 933	1 024 429	19 504	15 615	Türje Község Önkormányzata	Igen
3922321	Türje	gravitációs	Széchenyi István utca	Épület, Építmény	2023	50	98	2073	KG-PVC	200	5,1	283 195	277 902	5 293	4 237	Türje Község Önkormányzata	Igen
3922322	Türje	gravitációs	Széchenyi István utca	Épület, Építmény	2023	50	98	2073	KG-PVC	200	0,8	44 423	43 596	827	662	Türje Község Önkormányzata	Igen
3922323	Türje	gravitációs	Széchenyi István utca	Épület, Építmény	2023	50	98	2073	KG-PVC	200	2	111 057	108 978	2 079	1 664	Türje Község Önkormányzata	Igen
3922324	Türje	gravitációs	Széchenyi István utca	Épület, Építmény	2023	50	98	2073	KG-PVC	200	11,5	638 576	626 641	11 935	9 555	Türje Község Önkormányzata	Igen
3922325	Türje	gravitációs	Széchenyi István utca	Épület, Építmény	2023	50	98	2073	KG-PVC	200	12	666 340	653 890	12 450	9 967	Türje Község Önkormányzata	Igen
3922326	Türje	gravitációs	Széchenyi István utca	Épület, Építmény	2023	50	98	2073	KG-PVC	200	4,9	272 089	267 008	5 081	4 068	Türje Község Önkormányzata	Igen
3922327	Türje	gravitációs	Széchenyi István utca	Épület, Építmény	2023	50	98	2073	KG-PVC	200	13,4	744 080	730 177	13 903	11 131	Türje Község Önkormányzata	Igen
3922328	Türje	gravitációs	Széchenyi István utca	Épület, Építmény	2023	50	98	2073	KG-PVC	200	7,7	427 568	419 580	7 988	6 395	Türje Község Önkormányzata	Igen
3922334	Türje	gravitációs	Széchenyi István utca	Épület, Építmény	2023	50	98	2073	KG-PVC	200	2,9	161 032	158 019	3 013	2 412	Türje Község Önkormányzata	Igen
3922335	Türje	gravitációs	Széchenyi István utca	Épület, Építmény	2023	50	98	2073	KG-PVC	200	1,2	66 634	65 388	1 246	997	Türje Község Önkormányzata	Igen
3922336	Türje	gravitációs	Széchenyi István utca	Épület, Építmény	2023	50	98	2073	KG-PVC	200	12,7	705 210	692 034	13 176	10 549	Türje Község Önkormányzata	Igen
3922337	Türje	gravitációs	Széchenyi István utca	Épület, Építmény	2023	50	98	2073	KG-PVC	200	18	999 510	980 834	18 676	14 952	Türje Község Önkormányzata	Igen
3922338	Türje	gravitációs	Széchenyi István utca	Épület, Építmény	2023	50	98	2073	KG-PVC	200	1,7	94 398	92 637	1 761	1 410	Türje Község Önkormányzata	Igen
3922339	Türje	gravitációs	Széchenyi István utca	Épület, Építmény	2023	50	98	2073	KG-PVC	200	13,9	771 844	757 422	14 422	11 546	Türje Község Önkormányzata	Igen
3922340	Türje	gravitációs	Széchenyi István utca	Épület, Építmény	2023	50	98	2073	KG-PVC	200	2,8	155 479	152 572	2 907	2 327	Türje Község Önkormányzata	Igen
3922341	Türje	gravitációs	Széchenyi István utca	Épület, Építmény	2023	50	98	2073	KG-PVC	200	5,8	322 064	316 048	6 016	4 816	Türje Község Önkormányzata	Igen
3922342	Türje	gravitációs	Széchenyi István utca	Épület, Építmény	2023	50	98	2073	KG-PVC	200	2,8	155 479	152 572	2 907	2 327	Türje Község Önkormányzata	Igen
3922343	Türje	gravitációs	Széchenyi István utca	Épület, Építmény	2023	50	98	2073	KG-PVC	200	2,4	133 268	130 781	2 487	1 991	Türje Község Önkormányzata	Igen
3922344	Türje	gravitációs	Széchenyi István utca	Épület, Építmény	2023	50	98	2073	KG-PVC	200	12,9	716 316	702 928	13 388	10 718	Türje Község Önkormányzata	Igen
3922345	Türje	gravitációs	Széchenyi István utca	Épület, Építmény	2023	50	98	2073	KG-PVC	200	6,6	366 487	359 638	6 849	5 483	Türje Község Önkormányzata	Igen
3922346	Türje	gravitációs	Széchenyi István utca	Épület, Építmény	2023	50	98	2073	KG-PVC	200	19,5	1 082 803	1 062 573	20 230	16 196	Türje Község Önkormányzata	Igen
3922347	Türje	gravitációs	Széchenyi István utca	Épület, Építmény	2023	50	98	2073	KG-PVC	200	8,5	471 991	463 170	8 821	7 062	Türje Község Önkormányzata	Igen
3922348	Türje	gravitációs	Széchenyi István utca	Épület, Építmény	2023	50	98	2073	KG-PVC	200	2,4	133 268	130 781	2 487	1 991	Türje Község Önkormányzata	Igen
3922349	Türje	gravitációs	Széchenyi István utca	Épület, Építmény	2023	50	98	2073	KG-PVC	200	6,7	372 040	365 086	6 954	5 567	Türje Község Önkormányzata	Igen
3922350	Türje	gravitációs	Széchenyi István utca	Épület, Építmény	2023	50	98	2073	KG-PVC	200	9	499 755	490 414	9 341	7 478	Türje Község Önkormányzata	Igen
3922351	Türje	gravitációs	Széchenyi István utca	Épület, Építmény	2023	50	98	2073	KG-PVC	200	0,7	38 870	38 143	727	582	Türje Község Önkormányzata	Igen
3922352	Türje	gravitációs	Széchenyi István utca	Épület, Építmény	2023	50	98	2073	KG-PVC	200	4,8	266 536	261 555	4 981	3 988	Türje Község Önkormányzata	Igen
3922353	Türje	gravitációs	Széchenyi István utca	Épület, Építmény	2023	50	98	2073	KG-PVC	200	20,4	1 132 778	1 111 614	21 164	16 944	Türje Község Önkormányzata	Igen
3922354	Türje	gravitációs	Széchenyi István utca	Épület, Építmény	2023	50	98	2073	KG-PVC	200	12,2	677 446	664 785	12 661	10 136	Türje Község Önkormányzata	Igen
3922355	Türje	gravitációs	Széchenyi István utca	Épület, Építmény	2023	50	98	2073	KG-PVC	200	15,4	855 137	839 155	15 982	12 795	Türje Község Önkormányzata	Igen
3922356	Türje	gravitációs	Széchenyi István utca	Épület, Építmény	2023	50	98	2073	KG-PVC	200	5,7	316 512	310 597	5 915	4 736	Türje Község Önkormányzata	Igen
3922361	Türje	gravitációs	Vásártér utca	Épület, Építmény	2023	50	98	2073	KG-PVC	200	30,6	1 699 167	1 667 420	31 747	25 416	Türje Község Önkormányzata	Igen
3922362	Türje	gravitációs	Vásártér utca	Épület, Építmény	2023	50	98	2073	KG-PVC	200	15,9	882 901	866 403	16 498	13 208	Türje Község Önkormányzata	Igen
3922363	Türje	gravitációs	Vásártér utca	Épület, Építmény	2023	50	98	2073	KG-PVC	200	33	1 832 435	1 798 195	34 240	27 412	Türje Község Önkormányzata	Igen
3922364	Türje	gravitációs	Vásártér utca	Épület, Építmény	2023	50	98	2073	KG-PVC	200	0,9	49 976	49 042	934	748	Türje Község Önkormányzata	Igen
3922367	Türje	gravitációs	Vásártér utca	Épület, Építmény	2023	50	98	2073	KG-PVC	200	1,4	77 740	76 287	1 453	1 163	Türje Község Önkormányzata	Igen
3922368	Türje	gravitációs	Vásártér utca	Épület, Építmény	2023	50	98	2073	KG-PVC	200	16	888 454	871 856	16 598	13 288	Türje Község Önkormányzata	Igen
3922369	Türje	gravitációs	Vásártér utca	Épület, Építmény	2023	50	98	2073	KG-PVC	200	16,7	927 323	909 998	17 325	13 870	Türje Község Önkormányzata	Igen
3922370	Türje	gravitációs	Vásártér utca	Épület, Építmény	2023	50	98	2073	KG-PVC	200	16,5	916 218	899 101	17 117	13 704	Türje Község Önkormányzata	Igen
3907145	Tekenye	bekötő	Tekenye, Orgona utca 2	Épület, Építmény	2023	50	98	2073	KG-PVC	160	5,3	535 500	525 493	10 007	8 012	Tekenye Község Önkormányzata	Igen
3907146	Tekenye	bekötő	Tekenye, Tekenye tér 4	Épület, Építmény	2023	50	98	2073	KG-PVC	160	9	665 000	652 573	12 427	9 949	Tekenye Község Önkormányzata	Igen
3907148	Tekenye	bekötő	Tekenye, Hunyadi utca	Épület, Építmény	2023	50	98	2073	KG-PVC	160	11,3	745 500	731 574	13 926	11 149	Tekenye Község Önkormányzata	Igen
3907150	Tekenye	bekötő	Tekenye, Hunyadi utca	Épület, Építmény	2023	50	98	2073	KG-PVC	160	4,9	521 500	511 756	9 744	7 801	Tekenye Község Önkormányzata	Igen
3907151	Tekenye	bekötő	Tekenye, Kossuth tér 9.	Épület, Építmény	2023	50	98	2073	KG-PVC	160	24,4	1 204 000	1 181 505	22 495	18 009	Tekenye Község Önkormányzata	Igen
3907154	Tekenye	bekötő	Tekenye, Gesztenyés utca	Épület, Építmény	2023	50	98	2073	KG-PVC	160	13,9	836 500	8208				

VAGYONLELTÁR- vezeték																	
Zalaszentgrót és térsége																	
Gravitációs, nyomó gerinc és bekötő vezeték - Vonalas víziközműobjektum-csoportok																	
Víziközmű-objektum azonosítása, megnevezése					Állapot jellemzők							Gazdasági jellemzők					
Víziközmű objektum azonosító	Település	Objektum típus	Megnevezés	Szakági bontás	Üzembe helyezés éve	Várható élettartam (év)	Állagmutató (%)	Pótlás várható éve (év)	Anyag	Átmérő	Hossz	Újraelőállítási vagy helyettesítési költség (Ft)	Vagyonérték (Ft.)	ÉCS1 Éves pótlási költség (FT/év)	ÉCS2 Éves elszámolható amortizáció	Tulajdonos	KEHOP beruházás
3907168	Tekenye	bekötő	Tekenye, Nagyrét utca	Épület, Építmény	2023	50	98	2073	KG-PVC	160	4,7	514 500	504 886	9 614	7 697	Tekenye Község Önkormányzata	Igen
3907169	Tekenye	bekötő	Tekenye, Nagyrét utca	Épület, Építmény	2023	50	98	2073	KG-PVC	160	4,3	500 500	491 148	9 352	7 487	Tekenye Község Önkormányzata	Igen
3907170	Tekenye	bekötő	Tekenye, Nagyrét utca	Épület, Építmény	2023	50	98	2073	KG-PVC	160	4,9	521 500	511 756	9 744	7 801	Tekenye Község Önkormányzata	Igen
3907171	Tekenye	bekötő	Tekenye, Nagyrét utca	Épület, Építmény	2023	50	98	2073	KG-PVC	160	4	490 000	480 848	9 152	7 327	Tekenye Község Önkormányzata	Igen
3907172	Tekenye	bekötő	Tekenye, Nagyrét utca	Épület, Építmény	2023	50	98	2073	KG-PVC	160	5,2	532 000	522 056	9 944	7 961	Tekenye Község Önkormányzata	Igen
3907173	Tekenye	bekötő	Tekenye, Nagyrét utca	Épület, Építmény	2023	50	98	2073	KG-PVC	160	4,6	511 000	501 452	9 548	7 644	Tekenye Község Önkormányzata	Igen
3907174	Tekenye	bekötő	Tekenye, Nagyrét utca	Épület, Építmény	2023	50	98	2073	KG-PVC	160	5,2	532 000	522 056	9 944	7 961	Tekenye Község Önkormányzata	Igen
3907175	Tekenye	bekötő	Tekenye, Nagyrét utca	Épület, Építmény	2023	50	98	2073	KG-PVC	160	4,2	497 000	487 714	9 286	7 434	Tekenye Község Önkormányzata	Igen
3907176	Tekenye	bekötő	Tekenye, Nagyrét utca	Épület, Építmény	2023	50	98	2073	KG-PVC	160	5	525 000	515 190	9 810	7 854	Tekenye Község Önkormányzata	Igen
3907177	Tekenye	bekötő	Tekenye, Nagyrét utca	Épület, Építmény	2023	50	98	2073	KG-PVC	160	5	525 000	515 190	9 810	7 854	Tekenye Község Önkormányzata	Igen
3907178	Tekenye	bekötő	Tekenye, Nagyrét utca	Épület, Építmény	2023	50	98	2073	KG-PVC	160	4,9	521 500	511 756	9 744	7 801	Tekenye Község Önkormányzata	Igen
3907179	Tekenye	bekötő	Tekenye, Nagyrét utca	Épület, Építmény	2023	50	98	2073	KG-PVC	160	4,8	518 000	508 318	9 682	7 751	Tekenye Község Önkormányzata	Igen
3907180	Tekenye	bekötő	Tekenye, Nagyrét utca	Épület, Építmény	2023	50	98	2073	KG-PVC	160	4,4	504 000	494 586	9 414	7 537	Tekenye Község Önkormányzata	Igen
3907181	Tekenye	bekötő	Tekenye, Tölgyvári utca	Épület, Építmény	2023	50	98	2073	KG-PVC	160	6,2	567 000	556 407	10 593	8 481	Tekenye Község Önkormányzata	Igen
3907182	Tekenye	bekötő	Tekenye, Tölgyvári utca	Épület, Építmény	2023	50	98	2073	KG-PVC	160	10	700 000	686 920	13 080	10 472	Tekenye Község Önkormányzata	Igen
3907183	Tekenye	bekötő	Tekenye, Tölgyvári utca	Épület, Építmény	2023	50	98	2073	KG-PVC	160	6,6	581 000	570 144	10 856	8 691	Tekenye Község Önkormányzata	Igen
3907184	Tekenye	bekötő	Tekenye, Tölgyvári utca	Épület, Építmény	2023	50	98	2073	KG-PVC	160	5,2	532 000	522 056	9 944	7 961	Tekenye Község Önkormányzata	Igen
3907185	Tekenye	bekötő	Tekenye, Tölgyvári utca	Épület, Építmény	2023	50	98	2073	KG-PVC	160	5	525 000	515 190	9 810	7 854	Tekenye Község Önkormányzata	Igen
3907186	Tekenye	bekötő	Tekenye, Tölgyvári utca	Épület, Építmény	2023	50	98	2073	KG-PVC	160	7,7	619 500	607 928	11 572	9 264	Tekenye Község Önkormányzata	Igen
3907187	Tekenye	bekötő	Tekenye, Tölgyvári utca	Épület, Építmény	2023	50	98	2073	KG-PVC	160	6,9	591 500	580 447	11 053	8 849	Tekenye Község Önkormányzata	Igen
3907188	Tekenye	bekötő	Tekenye, Tölgyvári utca	Épület, Építmény	2023	50	98	2073	KG-PVC	160	10,1	703 500	690 357	13 143	10 522	Tekenye Község Önkormányzata	Igen
3907189	Tekenye	bekötő	Tekenye, Kender köz 4.	Épület, Építmény	2023	50	98	2073	KG-PVC	160	35,2	1 582 000	1 552 440	29 560	23 665	Tekenye Község Önkormányzata	Igen
3907190	Tekenye	bekötő	Tekenye, Kender köz 4.	Épület, Építmény	2023	50	98	2073	KG-PVC	160	4,4	504 000	494 586	9 414	7 537	Tekenye Község Önkormányzata	Igen
3907191	Tekenye	bekötő	Tekenye, Kender köz 5.	Épület, Építmény	2023	50	98	2073	KG-PVC	160	4,4	504 000	494 586	9 414	7 537	Tekenye Község Önkormányzata	Igen
3907192	Tekenye	bekötő	Tekenye, Kender köz 2.	Épület, Építmény	2023	50	98	2073	KG-PVC	160	2,7	444 500	436 194	8 306	6 650	Tekenye Község Önkormányzata	Igen
3907193	Tekenye	bekötő	Tekenye, Bádony utca 7	Épület, Építmény	2023	50	98	2073	KG-PVC	160	5,9	556 500	546 103	10 397	8 324	Tekenye Község Önkormányzata	Igen
3907194	Tekenye	bekötő	Tekenye, Bádony utca 1	Épület, Építmény	2023	50	98	2073	KG-PVC	160	4,2	497 000	487 714	9 286	7 434	Tekenye Község Önkormányzata	Igen
3907195	Tekenye	bekötő	Tekenye, Bádony utca 3	Épület, Építmény	2023	50	98	2073	KG-PVC	160	5,3	535 500	525 493	10 007	8 012	Tekenye Község Önkormányzata	Igen
3907196	Tekenye	bekötő	Tekenye, Bádony utca 4	Épület, Építmény	2023	50	98	2073	KG-PVC	160	4,6	511 000	501 452	9 548	7 644	Tekenye Község Önkormányzata	Igen
3907197	Tekenye	bekötő	Tekenye, Bádony utca 3	Épület, Építmény	2023	50	98	2073	KG-PVC	160	2,3	430 500	422 457	8 043	6 439	Tekenye Község Önkormányzata	Igen
3907198	Tekenye	bekötő	Tekenye, Bádony utca 3	Épület, Építmény	2023	50	98	2073	KG-PVC	160	2	420 000	412 157	7 843	6 279	Tekenye Község Önkormányzata	Igen
3907199	Tekenye	bekötő	Tekenye, Bádony utca 3	Épület, Építmény	2023	50	98	2073	KG-PVC	160	3,2	462 000	453 368	8 632	6 911	Tekenye Község Önkormányzata	Igen
3907200	Tekenye	bekötő	Tekenye, Bádony utca 3	Épület, Építmény	2023	50	98	2073	KG-PVC	160	2,7	444 500	436 194	8 306	6 650	Tekenye Község Önkormányzata	Igen
3907201	Tekenye	bekötő	Tekenye, Bádony utca 3	Épület, Építmény	2023	50	98	2073	KG-PVC	160	2,8	448 000	439 631	8 369	6 700	Tekenye Község Önkormányzata	Igen
3907202	Tekenye	bekötő	Tekenye, Bádony utca 3	Épület, Építmény	2023	50	98	2073	KG-PVC	160	3,1	458 500	449 931	8 569	6 860	Tekenye Község Önkormányzata	Igen
3907203	Tekenye	bekötő	Tekenye, Bádony utca 1	Épület, Építmény	2023	50	98	2073	KG-PVC	160	3,7	479 500	470 544	8 956	7 170	Tekenye Község Önkormányzata	Igen
3907204	Tekenye	bekötő	Tekenye, Bádony utca 2	Épület, Építmény	2023	50	98	2073	KG-PVC	160	3,7	479 500	470 544	8 956	7 170	Tekenye Község Önkormányzata	Igen
3907205	Tekenye	bekötő	Tekenye, Bádony utca 2	Épület, Építmény	2023	50	98	2073	KG-PVC	160	5,4	539 000	528 926	10 074	8 065	Tekenye Község Önkormányzata	Igen
3907206	Tekenye	bekötő	Tekenye, Bádony utca 2	Épület, Építmény	2023	50	98	2073	KG-PVC	160	3,8	483 000	473 978	9 022	7 223	Tekenye Község Önkormányzata	Igen
3907207	Tekenye	bekötő	Tekenye, Bádony utca 3	Épület, Építmény	2023	50	98	2073	KG-PVC	160	3,2	462 000	453 368	8 632	6 911	Tekenye Község Önkormányzata	Igen
3907208	Tekenye	bekötő	Tekenye, Bádony utca 1	Épület, Építmény	2023	50	98	2073	KG-PVC	160	4,7	514 500	504 886	9 614	7 697	Tekenye Község Önkormányzata	Igen
3907209	Tekenye	bekötő	Tekenye, Bádony utca 1	Épület, Építmény	2023	50	98	2073	KG-PVC	160	3,6	476 000	467 105	8 895	7 121	Tekenye Község Önkormányzata	Igen
3907210	Tekenye	bekötő	Tekenye, Móri utca 35.	Épület, Építmény	2023	50	98	2073	KG-PVC	160	5,2	532 000	522 056	9 944	7 961	Tekenye Község Önkormányzata	Igen
3907211	Tekenye	bekötő	Tekenye, Móri utca 25/	Épület, Építmény	2023	50	98	2073	KG-PVC	160	5,9	556 500	546 103	10 397	8 324	Tekenye Község Önkormányzata	Igen
3907212	Tekenye	bekötő	Tekenye, Móri utca 27.	Épület, Építmény	2023	50	98	2073	KG-PVC	160	3,5	472 500	463 668	8 832	7 071	Tekenye Község Önkormányzata	Igen
3907213	Tekenye	bekötő	Tekenye, Móri utca 23.	Épület, Építmény	2023	50	98	2073	KG-PVC	160	5,2	532 000	522 056	9 944	7 961	Tekenye Község Önkormányzata	Igen
3907214	Tekenye	bekötő	Tekenye, Móri utca 21.	Épület, Építmény	2023	50	98	2073	KG-PVC	160	5,1	528 500	518 622	9 878	7 908	Tekenye Község Önkormányzata	Igen
3907215	Tekenye	bekötő	Tekenye, Móri utca 19.	Épület, Építmény	2023	50	98	2073	KG-PVC	160	6	560 000	549 536	10 464	8 377	Tekenye Község Önkormányzata	Igen
3907216	Tekenye	bekötő	Tekenye, Móri utca 14.	Épület, Építmény	2023	50	98	2073	KG-PVC	160	2,8	448 000	439 631	8 369	6 700	Tekenye Község Önkormányzata	Igen
3907217	Tekenye	bekötő	Tekenye, Móri utca 15.	Épület, Építmény	2023	50	98	2073	KG-PVC	160	6,9	591 500	580 447	11 053	8 849	Tekenye Község Önkormányzata	Igen
3907218	Tekenye	bekötő	Tekenye, Móri utca 12.	Épület, Építmény	2023	50	98	2073	KG-PVC	160	3,8	483 000	473 978	9 022	7 223	Tekenye Község Önkormányzata	Igen
3907219	Tekenye	bekötő	Tekenye, Móri utca 13.	Épület, Építmény	2023	50	98	2073	KG-PVC	160	6,1	563 500	552 973	10 527	8 428	Tekenye Község Önkormányzata	Igen
3907220	Tekenye	bekötő	Tekenye, Móri utca 11.	Épület, Építmény	2023	50	98	2073	KG-PVC	160	5,5	542 500	532 360	10 140	8 118	Tekenye Község Önkormányzata	Igen
3907221	Tekenye	bekötő	Tekenye, Móri utca 9.	Épület, Építmény	2023	50	98	2073	KG-PVC	160	6,2	567 000	556 407	10 593	8 481	Tekenye Község Önkormányzata	Igen
3907222	Tekenye	bekötő	Tekenye, Móri utca 29.	Épület, Építmény	2023	50	98	2073	KG-PVC	160	2,9	451 500	443 064	8 436	6 754	Tekenye Község Önkormányzata	Igen
3907223	Tekenye	bekötő	Tekenye, Móri utca 31.	Épület, Építmény	2023	50	98	2073	KG-PVC	160	2,7	444 500	436 194	8 306	6 650	Tekenye Község Önkormányzata	Igen
3907224	Tekenye	bekötő	Tekenye, Tölgyvári utca	Épület, Építmény	2023	50	98	2073	KG-PVC	160	7,7	619 500	607 928	11 572	9 264	Tekenye Község Önkormányzata	Igen
3907225	Tekenye	bekötő	Tekenye, Tölgyvári utca	Épület, Építmény	2023	50	98	2073	KG-PVC	160	10,5	717 500	704 094	13 406	10 733	Tekenye Község Önkormányzata	Igen
3907226	Tekenye	bekötő	Tekenye, Tölgyvári utca	Épület, Építmény	2023	50	98	2073	KG-PVC	160	7,3	605 500	594 185	11 315	9 059	Tekenye Község Önkormányzata	Igen
3907227	Tekenye	bekötő	Tekenye, Tölgyvári utca	Épület, Építmény	2023	50	98	2073	KG-PVC	160	6,9	591 500	580 447	11 053	8 849	Tekenye Község Önkormányzata	Igen

VAGYONLELTÁR- vezeték																	
Zalaszentgrót és térsége																	
Gravitációs, nyomó gerinc és bekötő vezeték - Vonalas víziközműobjektum-csoportok																	
Víziközmű-objektum azonosítása, megnevezése					Állapot jellemzők						Gazdasági jellemzők						
Víziközmű objektum azonosító	Település	Objektum típus	Megnevezés	Szakági bontás	Üzembe helyezés éve	Várható élettartam (év)	Állagmutató (%)	Pótlás várható éve (év)	Anyag	Átmérő	Hossz	Újraelőállítási vagy helyettesítési költség (Ft)	Vagyonérték (Ft.)	ÉCS1 Éves pótlási költség (FT/év)	ÉCS2 Éves elszámolható amortizáció	Tulajdonos	KEHOP beruházás
3907228	Tekenye	bekötő	Tekenye, Tölgyvári utca	Épület, Építmény	2023	50	98	2073	KG-PVC	160	10,7	724 500	710 960	13 540	10 840	Tekenye Község Önkormányzata	Igen
3907229	Tekenye	bekötő	Tekenye, Tölgyvári utca	Épület, Építmény	2023	50	98	2073	KG-PVC	160	10,8	728 000	714 394	13 606	10 893	Tekenye Község Önkormányzata	Igen
3907230	Tekenye	bekötő	Tekenye, Tölgyvári utca	Épület, Építmény	2023	50	98	2073	KG-PVC	160	7,2	602 000	590 747	11 253	9 009	Tekenye Község Önkormányzata	Igen
3907231	Tekenye	bekötő	Tekenye, Tölgyvári utca	Épület, Építmény	2023	50	98	2073	KG-PVC	160	10,5	717 500	704 094	13 406	10 733	Tekenye Község Önkormányzata	Igen
3907232	Tekenye	bekötő	Tekenye, Tölgyvári utca	Épület, Építmény	2023	50	98	2073	KG-PVC	160	7	595 000	583 881	11 119	8 902	Tekenye Község Önkormányzata	Igen
3907233	Tekenye	bekötő	Tekenye, Tölgyvári utca	Épület, Építmény	2023	50	98	2073	KG-PVC	160	6,8	588 000	577 010	10 990	8 798	Tekenye Község Önkormányzata	Igen
3907234	Tekenye	bekötő	Tekenye, Tölgyvári utca	Épület, Építmény	2023	50	98	2073	KG-PVC	160	6,9	591 500	580 447	11 053	8 849	Tekenye Község Önkormányzata	Igen
3907235	Tekenye	bekötő	Tekenye, Tölgyvári utca	Épület, Építmény	2023	50	98	2073	KG-PVC	160	11,1	738 500	724 704	13 796	11 045	Tekenye Község Önkormányzata	Igen
3907236	Tekenye	bekötő	Tekenye, Tölgyvári utca	Épület, Építmény	2023	50	98	2073	KG-PVC	160	10,9	731 500	717 831	13 669	10 943	Tekenye Község Önkormányzata	Igen
3907237	Tekenye	bekötő	Tekenye, PEtőfi tér 14.	Épület, Építmény	2023	50	98	2073	KG-PVC	160	3,8	483 000	473 978	9 022	7 223	Tekenye Község Önkormányzata	Igen
3907238	Tekenye	bekötő	Tekenye, PEtőfi tér 33/7	Épület, Építmény	2023	50	98	2073	KG-PVC	160	3,8	483 000	473 978	9 022	7 223	Tekenye Község Önkormányzata	Igen
3907239	Tekenye	bekötő	Tekenye, PEtőfi tér 18.	Épület, Építmény	2023	50	98	2073	KG-PVC	160	2,2	427 000	419 023	7 977	6 386	Tekenye Község Önkormányzata	Igen
3907240	Tekenye	bekötő	Tekenye, PEtőfi tér 19.	Épület, Építmény	2023	50	98	2073	KG-PVC	160	2,1	423 500	415 590	7 910	6 333	Tekenye Község Önkormányzata	Igen
3907241	Tekenye	bekötő	Tekenye, PEtőfi tér 24.	Épület, Építmény	2023	50	98	2073	KG-PVC	160	3,4	469 000	460 234	8 766	7 018	Tekenye Község Önkormányzata	Igen
3907242	Tekenye	bekötő	Tekenye, Bádony utca 5	Épület, Építmény	2023	50	98	2073	KG-PVC	160	19	1 015 000	996 038	18 962	15 181	Tekenye Község Önkormányzata	Igen
3907243	Tekenye	bekötő	Tekenye, Bádony utca 3	Épület, Építmény	2023	50	98	2073	KG-PVC	160	22,3	1 130 500	1 109 380	21 120	16 908	Tekenye Község Önkormányzata	Igen
3907244	Tekenye	bekötő	Tekenye, Bádony utca 1	Épület, Építmény	2023	50	98	2073	KG-PVC	160	8,6	651 000	638 835	12 165	9 739	Tekenye Község Önkormányzata	Igen
3907245	Tekenye	bekötő	Tekenye, Kender köz 9.	Épület, Építmény	2023	50	98	2073	KG-PVC	160	1,9	416 500	408 719	7 781	6 229	Tekenye Község Önkormányzata	Igen
3907246	Tekenye	bekötő	Tekenye, Kender köz 7.	Épület, Építmény	2023	50	98	2073	KG-PVC	160	5,7	549 500	539 236	10 264	8 217	Tekenye Község Önkormányzata	Igen
3907247	Tekenye	bekötő	Tekenye, Bádony utca 8	Épület, Építmény	2023	50	98	2073	KG-PVC	160	4	490 000	480 848	9 152	7 327	Tekenye Község Önkormányzata	Igen
3907248	Tekenye	bekötő	Tekenye, Bádony utca 6	Épület, Építmény	2023	50	98	2073	KG-PVC	160	3,7	479 500	470 544	8 956	7 170	Tekenye Község Önkormányzata	Igen
3907249	Tekenye	bekötő	Tekenye, Bádony utca 4	Épület, Építmény	2023	50	98	2073	KG-PVC	160	3,4	469 000	460 234	8 766	7 018	Tekenye Község Önkormányzata	Igen
3907250	Tekenye	bekötő	Tekenye, PEtőfi tér 15.	Épület, Építmény	2023	50	98	2073	KG-PVC	160	4,2	497 000	487 714	9 286	7 434	Tekenye Község Önkormányzata	Igen
3907251	Tekenye	bekötő	Tekenye, PEtőfi tér 16.	Épület, Építmény	2023	50	98	2073	KG-PVC	160	10,6	721 000	707 527	13 473	10 786	Tekenye Község Önkormányzata	Igen
3907252	Tekenye	bekötő	Tekenye, PEtőfi tér 10.	Épület, Építmény	2023	50	98	2073	KG-PVC	160	7,2	602 000	590 747	11 253	9 009	Tekenye Község Önkormányzata	Igen
3907253	Tekenye	bekötő	Tekenye, Tölgyvári utca	Épület, Építmény	2023	50	98	2073	KG-PVC	160	7,4	609 000	597 624	11 376	9 107	Tekenye Község Önkormányzata	Igen
3907254	Tekenye	bekötő	Tekenye, Tölgyvári utca	Épület, Építmény	2023	50	98	2073	KG-PVC	160	7,5	612 500	601 057	11 443	9 161	Tekenye Község Önkormányzata	Igen
3907255	Tekenye	bekötő	Tekenye, Tölgyvári utca	Épület, Építmény	2023	50	98	2073	KG-PVC	160	10,2	707 000	693 790	13 210	10 576	Tekenye Község Önkormányzata	Igen
3907256	Tekenye	bekötő	Tekenye, Tölgyvári utca	Épület, Építmény	2023	50	98	2073	KG-PVC	160	6,9	591 500	580 447	11 053	8 849	Tekenye Község Önkormányzata	Igen
3907257	Tekenye	bekötő	Tekenye, Tölgyvári utca	Épület, Építmény	2023	50	98	2073	KG-PVC	160	7	595 000	583 881	11 119	8 902	Tekenye Község Önkormányzata	Igen
3907258	Tekenye	bekötő	Tekenye, Tölgyvári utca	Épület, Építmény	2023	50	98	2073	KG-PVC	160	10,7	724 500	710 960	13 540	10 840	Tekenye Község Önkormányzata	Igen
3907259	Tekenye	bekötő	Tekenye, Tölgyvári utca	Épület, Építmény	2023	50	98	2073	KG-PVC	160	11,4	749 000	735 008	13 992	11 202	Tekenye Község Önkormányzata	Igen
3907260	Tekenye	bekötő	Tekenye, Tölgyvári utca	Épület, Építmény	2023	50	98	2073	KG-PVC	160	7,2	602 000	590 747	11 253	9 009	Tekenye Község Önkormányzata	Igen
3907261	Tekenye	bekötő	Tekenye, Tölgyvári utca	Épület, Építmény	2023	50	98	2073	KG-PVC	160	7,4	609 000	597 624	11 376	9 107	Tekenye Község Önkormányzata	Igen
3907262	Tekenye	bekötő	Tekenye, Tölgyvári utca	Épület, Építmény	2023	50	98	2073	KG-PVC	160	10,5	717 500	704 094	13 406	10 733	Tekenye Község Önkormányzata	Igen
3907263	Tekenye	bekötő	Tekenye, Tölgyvári utca	Épület, Építmény	2023	50	98	2073	KG-PVC	160	7,5	612 500	601 057	11 443	9 161	Tekenye Község Önkormányzata	Igen
3907264	Tekenye	bekötő	Tekenye, Tölgyvári utca	Épület, Építmény	2023	50	98	2073	KG-PVC	160	7,5	612 500	601 057	11 443	9 161	Tekenye Község Önkormányzata	Igen
3907265	Tekenye	bekötő	Tekenye, Tölgyvári utca	Épület, Építmény	2023	50	98	2073	KG-PVC	160	10,3	710 500	697 223	13 277	10 629	Tekenye Község Önkormányzata	Igen
3907266	Tekenye	bekötő	Tekenye, Tölgyvári utca	Épület, Építmény	2023	50	98	2073	KG-PVC	160	11,1	738 500	724 704	13 796	11 045	Tekenye Község Önkormányzata	Igen
3907267	Tekenye	bekötő	Tekenye, Tölgyvári utca	Épület, Építmény	2023	50	98	2073	KG-PVC	160	10,4	714 000	700 657	13 343	10 682	Tekenye Község Önkormányzata	Igen
3907268	Tekenye	bekötő	Tekenye, Kender köz 2/	Épület, Építmény	2023	50	98	2073	KG-PVC	160	3	455 000	446 497	8 503	6 807	Tekenye Község Önkormányzata	Igen
3907269	Tekenye	bekötő	Tekenye, Móri utca 18.	Épület, Építmény	2023	50	98	2073	KG-PVC	160	5,3	535 500	525 493	10 007	8 012	Tekenye Község Önkormányzata	Igen
3907292	Tekenye	bekötő	Tekenye, Bádony utca 1	Épület, Építmény	2023	50	98	2073	KG-PVC	160	3,5	472 500	463 668	8 832	7 071	Tekenye Község Önkormányzata	Igen
3907293	Tekenye	bekötő	Tekenye, Gesztenyés ut	Épület, Építmény	2023	50	98	2073	KG-PVC	160	11,7	759 500	745 312	14 188	11 359	Tekenye Község Önkormányzata	Igen
3907294	Tekenye	bekötő	Tekenye, Gesztenyés ut	Épület, Építmény	2023	50	98	2073	KG-PVC	160	8	630 000	618 227	11 773	9 425	Tekenye Község Önkormányzata	Igen
3907295	Tekenye>																

VAGYONLELTÁR- vezetékek																	
Zalaszentgrót és térsége																	
Gravitációs, nyomó gerinc és bekötő vezetékek - Vonalas víziközműobjektum-csoportok																	
Víziközmű-objektum azonosítása, megnevezése					Állapot jellemzők						Gazdasági jellemzők						
Víziközmű objektum azonosító	Település	Objektum típus	Megnevezés	Szakági bontás	Üzembe helyezés éve	Várható élettartam (év)	Állagmutató (%)	Pótlás várható éve (év)	Anyag	Átmérő	Hossz	Újraelőállítási vagy helyettesítési költség (Ft)	Vagyonérték (Ft.)	ÉCS1 Éves pótlási költség (FT/év)	ÉCS2 Éves elszámolható amortizáció	Tulajdonos	KEHOP beruházás
3907310	Tekenye	bekötő	Tekenye, Hunyadi utca	Épület, Építmény	2023	50	98	2073	KG-PVC	160	7,9	626 500	614 795	11 705	9 371	Tekenye Község Önkormányzata	Igen
3907311	Tekenye	bekötő	Tekenye, Hunyadi utca	Épület, Építmény	2023	50	98	2073	KG-PVC	160	3,3	465 500	456 801	8 699	6 964	Tekenye Község Önkormányzata	Igen
3907312	Tekenye	bekötő	Tekenye, Hunyadi utca	Épület, Építmény	2023	50	98	2073	KG-PVC	160	5,4	539 000	528 926	10 074	8 065	Tekenye Község Önkormányzata	Igen
3907313	Tekenye	bekötő	Tekenye, Hunyadi utca	Épület, Építmény	2023	50	98	2073	KG-PVC	160	9,2	672 000	659 445	12 555	10 051	Tekenye Község Önkormányzata	Igen
3907314	Tekenye	bekötő	Tekenye, Hunyadi utca	Épület, Építmény	2023	50	98	2073	KG-PVC	160	8,8	658 000	645 702	12 298	9 846	Tekenye Község Önkormányzata	Igen
3907315	Tekenye	bekötő	Tekenye, Hunyadi utca	Épület, Építmény	2023	50	98	2073	KG-PVC	160	9,5	682 500	669 749	12 751	10 208	Tekenye Község Önkormányzata	Igen
3907318	Tekenye	bekötő	Tekenye, Hunyadi utca	Épület, Építmény	2023	50	98	2073	KG-PVC	160	5,1	528 500	518 622	9 878	7 908	Tekenye Község Önkormányzata	Igen
3907319	Tekenye	bekötő	Tekenye, Tölgyvári utca	Épület, Építmény	2023	50	98	2073	KG-PVC	160	10,1	703 500	690 357	13 143	10 522	Tekenye Község Önkormányzata	Igen
3907325	Tekenye	bekötő	Tekenye, Móri utca 16.	Épület, Építmény	2023	50	98	2073	KG-PVC	160	4,5	507 500	498 018	9 482	7 591	Tekenye Község Önkormányzata	Igen
3907326	Tekenye	bekötő	Tekenye, Móri utca 25.	Épület, Építmény	2023	50	98	2073	KG-PVC	160	5,4	539 000	528 926	10 074	8 065	Tekenye Község Önkormányzata	Igen
3907327	Tekenye	bekötő	Tekenye, Móri utca 17.	Épület, Építmény	2023	50	98	2073	KG-PVC	160	7,3	605 500	594 185	11 315	9 059	Tekenye Község Önkormányzata	Igen
3907328	Tekenye	bekötő	Tekenye, Móri utca 1.	Épület, Építmény	2023	50	98	2073	KG-PVC	160	6	560 000	549 536	10 464	8 377	Tekenye Község Önkormányzata	Igen
3907329	Tekenye	bekötő	Tekenye, Móri utca 8.	Épület, Építmény	2023	50	98	2073	KG-PVC	160	7,5	612 500	601 057	11 443	9 161	Tekenye Község Önkormányzata	Igen
3907330	Tekenye	bekötő	Tekenye, Orgona utca 2	Épület, Építmény	2023	50	98	2073	KG-PVC	160	8,4	644 000	631 965	12 035	9 635	Tekenye Község Önkormányzata	Igen
3907331	Tekenye	bekötő	Tekenye, Orgona utca 8	Épület, Építmény	2023	50	98	2073	KG-PVC	160	3,4	469 000	460 234	8 766	7 018	Tekenye Község Önkormányzata	Igen
3907332	Tekenye	bekötő	Tekenye, Orgona utca 2	Épület, Építmény	2023	50	98	2073	KG-PVC	160	4,3	500 500	491 148	9 352	7 487	Tekenye Község Önkormányzata	Igen
3907333	Tekenye	bekötő	Tekenye, Orgona utca 6	Épület, Építmény	2023	50	98	2073	KG-PVC	160	4,5	507 500	498 018	9 482	7 591	Tekenye Község Önkormányzata	Igen
3907334	Tekenye	bekötő	Tekenye, Gesztenyés ut	Épület, Építmény	2023	50	98	2073	KG-PVC	160	6	560 000	549 536	10 464	8 377	Tekenye Község Önkormányzata	Igen
3907335	Tekenye	bekötő	Tekenye, Gesztenyés ut	Épület, Építmény	2023	50	98	2073	KG-PVC	160	6,2	567 000	556 407	10 593	8 481	Tekenye Község Önkormányzata	Igen
3907336	Tekenye	bekötő	Tekenye, Gesztenyés ut	Épület, Építmény	2023	50	98	2073	KG-PVC	160	5,8	553 000	542 670	10 330	8 270	Tekenye Község Önkormányzata	Igen
3907337	Tekenye	bekötő	Tekenye, Nagyrét utca 8	Épület, Építmény	2023	50	98	2073	KG-PVC	160	7,4	609 000	597 624	11 376	9 107	Tekenye Község Önkormányzata	Igen
3907338	Tekenye	bekötő	Tekenye, Nagyrét utca 3	Épület, Építmény	2023	50	98	2073	KG-PVC	160	9,8	693 000	680 053	12 947	10 365	Tekenye Község Önkormányzata	Igen
3907339	Tekenye	bekötő	Tekenye, PEtőfi tér 12.	Épület, Építmény	2023	50	98	2073	KG-PVC	160	11,9	766 500	752 178	14 322	11 466	Tekenye Község Önkormányzata	Igen
3907340	Tekenye	bekötő	Tekenye, PEtőfi tér 1.	Épület, Építmény	2023	50	98	2073	KG-PVC	160	2,7	444 500	436 194	8 306	6 650	Tekenye Község Önkormányzata	Igen
3907341	Tekenye	bekötő	Tekenye, Orgona utca 3	Épület, Építmény	2023	50	98	2073	KG-PVC	160	9,8	693 000	680 053	12 947	10 365	Tekenye Község Önkormányzata	Igen
3907342	Tekenye	bekötő	Tekenye, Hunyadi utca	Épület, Építmény	2023	50	98	2073	KG-PVC	160	5,1	528 500	518 622	9 878	7 908	Tekenye Község Önkormányzata	Igen
3907343	Tekenye	bekötő	Tekenye, Hunyadi utca	Épület, Építmény	2023	50	98	2073	KG-PVC	160	12,3	780 500	765 916	14 584	11 676	Tekenye Község Önkormányzata	Igen
3907344	Tekenye	bekötő	Tekenye, Hunyadi utca	Épület, Építmény	2023	50	98	2073	KG-PVC	160	6,1	563 500	552 973	10 527	8 428	Tekenye Község Önkormányzata	Igen
3907345	Tekenye	bekötő	Tekenye, Hunyadi utca	Épület, Építmény	2023	50	98	2073	KG-PVC	160	5,5	542 500	532 360	10 140	8 118	Tekenye Község Önkormányzata	Igen
3907346	Tekenye	bekötő	Tekenye, Gesztenyés ut	Épület, Építmény	2023	50	98	2073	KG-PVC	160	7,4	609 000	597 624	11 376	9 107	Tekenye Község Önkormányzata	Igen
3907347	Tekenye	bekötő	Tekenye, Gesztenyés ut	Épület, Építmény	2023	50	98	2073	KG-PVC	160	9,5	682 500	669 749	12 751	10 208	Tekenye Község Önkormányzata	Igen
3907348	Tekenye	bekötő	Tekenye, Gesztenyés ut	Épület, Építmény	2023	50	98	2073	KG-PVC	160	9,9	696 500	683 486	13 014	10 419	Tekenye Község Önkormányzata	Igen
3907349	Tekenye	bekötő	Tekenye, Gesztenyés ut	Épület, Építmény	2023	50	98	2073	KG-PVC	160	6,5	577 500	566 710	10 790	8 638	Tekenye Község Önkormányzata	Igen
3907350	Tekenye	bekötő	Tekenye, Köztársaság té	Épület, Építmény	2023	50	98	2073	KG-PVC	160	6,7	584 500	573 577	10 923	8 745	Tekenye Község Önkormányzata	Igen
3907351	Tekenye	bekötő	Tekenye, Orgona utca 1	Épület, Építmény	2023	50	98	2073	KG-PVC	160	0,7	374 500	367 501	6 999	5 603	Tekenye Község Önkormányzata	Igen
3907456	Tekenye	bekötő	Tekenye, Hunyadi utca	Épület, Építmény	2023	50	98	2073	KG-PVC	160	7	595 000	583 881	11 119	8 902	Tekenye Község Önkormányzata	Igen
3907505	Tekenye	bekötő	Tekenye, Köztársaság té	Épület, Építmény	2023	50	98	2073	KG-PVC	160	2	420 000	412 157	7 843	6 279	Tekenye Község Önkormányzata	Igen
3907506	Tekenye	bekötő	Tekenye, Köztársaság té	Épület, Építmény	2023	50	98	2073	KG-PVC	160	4,3	500 500	491 148	9 352	7 487	Tekenye Község Önkormányzata	Igen
3907507	Tekenye	bekötő	Tekenye, Köztársaság té	Épület, Építmény	2023	50	98	2073	KG-PVC	160	5,1	528 500	518 622	9 878	7 908	Tekenye Község Önkormányzata	Igen
3907508	Tekenye	bekötő	Tekenye, Orgona utca 1	Épület, Építmény	2023	50	98	2073	KG-PVC	160	7,3	605 500	594 185	11 315	9 059	Tekenye Község Önkormányzata	Igen
3907509	Tekenye	bekötő	Tekenye, Köztársaság té	Épület, Építmény	2023	50	98	2073	KG-PVC	160	7,5	612 500	601 057	11 443	9 161	Tekenye Község Önkormányzata	Igen
3907510	Tekenye	bekötő	Tekenye, Köztársaság té	Épület, Építmény	2023	50	98	2073	KG-PVC	160	6	560 000	549 536	10 464	8 377	Tekenye Község Önkormányzata	Igen
3907511	Tekenye	bekötő	Tekenye, Köztársaság té	Épület, Építmény	2023	50	98	2073	KG-PVC	160	3,6	476 000	467 105	8 895	7 121	Tekenye Község Önkormányzata	Igen
3907512	Tekenye	bekötő	Tekenye, Orgona utca 3	Épület, Építmény	2023	50	98	2073	KG-PVC	160	3,8	483 000	473 978	9 022	7 223	Tekenye Község Önkormányzata	Igen
3907513	Tekenye	bekötő	Tekenye, Köztársaság té	Épület, Építmény	2023	50	98	2073	KG-PVC	160	7,5	612 500	601 057	11 443	9 161	Tekenye Község Önkormányzata	Igen
3907514	Tekenye	bekötő	Tekenye, Hunyadi utca	Épület, Építmény	2023	50	98	2073	KG-PVC	160	5,6	546 000	535 799	10 201	8 167	Tekenye Község Önkormányzata	Igen
3907																	

VAGYONLELTÁR- vezeték																	
Zalaszentgót és térsége																	
Gravitációs, nyomó gerinc és bekötő vezeték - Vonalas víziközműobjektum-csoportok																	
Víziközmű-objektum azonosítása, megnevezése					Állapot jellemzők							Gazdasági jellemzők					
Víziközmű objektum azonosító	Település	Objektum típus	Megnevezés	Szakági bontás	Üzembe helyezés éve	Várható élettartam (év)	Állagmutató (%)	Pótlás várható éve (év)	Anyag	Átmérő	Hossz	Újraelőállítási vagy helyettesítési költség (Ft)	Vagyonérték (Ft.)	ÉCS1 Éves pótlási költség (FT/év)	ÉCS2 Éves elszámolható amortizáció	Tulajdonos	KEHOP beruházás
3907529	Tekenye	bekötő	Tekenye, Hunyadi utca	Épület, Építmény	2023	50	98	2073	KG-PVC	160	6,1	563 500	552 973	10 527	8 428	Tekenye Község Önkormányzata	Igen
3907530	Tekenye	bekötő	Tekenye, Hunyadi utca	Épület, Építmény	2023	50	98	2073	KG-PVC	160	7,3	605 500	594 185	11 315	9 059	Tekenye Község Önkormányzata	Igen
3907531	Tekenye	bekötő	Tekenye, Hunyadi utca	Épület, Építmény	2023	50	98	2073	KG-PVC	160	5,3	535 500	525 493	10 007	8 012	Tekenye Község Önkormányzata	Igen
3907532	Tekenye	bekötő	Tekenye, Hunyadi utca	Épület, Építmény	2023	50	98	2073	KG-PVC	160	5,4	539 000	528 926	10 074	8 065	Tekenye Község Önkormányzata	Igen
3907533	Tekenye	bekötő	Tekenye, Köztársaság té	Épület, Építmény	2023	50	98	2073	KG-PVC	160	3,7	479 500	470 544	8 956	7 170	Tekenye Község Önkormányzata	Igen
3907565	Tekenye	bekötő	Tekenye, Kossuth tér 11	Épület, Építmény	2023	50	98	2073	KG-PVC	160	2	420 000	412 157	7 843	6 279	Tekenye Község Önkormányzata	Igen
3907566	Tekenye	bekötő	Tekenye, Kossuth tér 13	Épület, Építmény	2023	50	98	2073	KG-PVC	160	2,2	427 000	419 023	7 977	6 386	Tekenye Község Önkormányzata	Igen
3907567	Tekenye	bekötő	Tekenye, Orgona utca 1	Épület, Építmény	2023	50	98	2073	KG-PVC	160	4,9	521 500	511 756	9 744	7 801	Tekenye Község Önkormányzata	Igen
3907568	Tekenye	bekötő	Tekenye, Orgona utca 3	Épület, Építmény	2023	50	98	2073	KG-PVC	160	9,5	682 500	669 749	12 751	10 208	Tekenye Község Önkormányzata	Igen
3907569	Tekenye	bekötő	Tekenye, Hunyadi utca	Épület, Építmény	2023	50	98	2073	KG-PVC	160	13,2	812 000	796 829	15 171	12 146	Tekenye Község Önkormányzata	Igen
3907570	Tekenye	bekötő	Tekenye, Hunyadi utca	Épület, Építmény	2023	50	98	2073	KG-PVC	160	4,2	497 000	487 714	9 286	7 434	Tekenye Község Önkormányzata	Igen
3907571	Tekenye	bekötő	Tekenye, Hunyadi utca	Épület, Építmény	2023	50	98	2073	KG-PVC	160	6,2	567 000	556 407	10 593	8 481	Tekenye Község Önkormányzata	Igen
3907572	Tekenye	bekötő	Tekenye, Hunyadi utca	Épület, Építmény	2023	50	98	2073	KG-PVC	160	11,6	756 000	741 874	14 126	11 309	Tekenye Község Önkormányzata	Igen
3907573	Tekenye	bekötő	Tekenye, Hunyadi utca	Épület, Építmény	2023	50	98	2073	KG-PVC	160	3,8	483 000	473 978	9 022	7 223	Tekenye Község Önkormányzata	Igen
3907603	Tekenye	bekötő	Tekenye, Hunyadi utca	Épület, Építmény	2023	50	98	2073	KG-PVC	160	0,9	381 500	374 373	7 127	5 706	Tekenye Község Önkormányzata	Igen
3907604	Tekenye	bekötő	Tekenye, Kossuth tér 8.	Épület, Építmény	2023	50	98	2073	KG-PVC	160	13,9	836 500	820 870	15 630	12 513	Tekenye Község Önkormányzata	Igen
3907648	Tekenye	bekötő	Tekenye, Hunyadi utca	Épület, Építmény	2023	50	98	2073	KG-PVC	160	8,5	647 500	635 403	12 097	9 685	Tekenye Község Önkormányzata	Igen
3907649	Tekenye	bekötő	Tekenye, Kossuth tér 27	Épület, Építmény	2023	50	98	2073	KG-PVC	160	4,3	500 500	491 148	9 352	7 487	Tekenye Község Önkormányzata	Igen
3907650	Tekenye	bekötő	Tekenye, Kossuth tér 26	Épület, Építmény	2023	50	98	2073	KG-PVC	160	4,1	493 500	484 282	9 218	7 380	Tekenye Község Önkormányzata	Igen
3907651	Tekenye	bekötő	Tekenye, Kossuth tér 25	Épület, Építmény	2023	50	98	2073	KG-PVC	160	10,7	724 500	710 960	13 540	10 840	Tekenye Község Önkormányzata	Igen
3907652	Tekenye	bekötő	Tekenye, Nagyrét utca 3	Épület, Építmény	2023	50	98	2073	KG-PVC	160	6,9	591 500	580 447	11 053	8 849	Tekenye Község Önkormányzata	Igen
3907653	Tekenye	bekötő	Tekenye, Hunyadi utca	Épület, Építmény	2023	50	98	2073	KG-PVC	160	15,7	899 500	882 691	16 809	13 457	Tekenye Község Önkormányzata	Igen
3907654	Tekenye	bekötő	Tekenye, Hunyadi utca	Épület, Építmény	2023	50	98	2073	KG-PVC	160	10,3	710 500	697 223	13 277	10 629	Tekenye Község Önkormányzata	Igen
3907655	Tekenye	bekötő	Tekenye, Hunyadi utca	Épület, Építmény	2023	50	98	2073	KG-PVC	160	2	420 000	412 157	7 843	6 279	Tekenye Község Önkormányzata	Igen
3907656	Tekenye	bekötő	Tekenye, PETőfi tér 6.	Épület, Építmény	2023	50	98	2073	KG-PVC	160	1,4	399 000	391 543	7 457	5 970	Tekenye Község Önkormányzata	Igen
3907657	Tekenye	bekötő	Tekenye, PETőfi tér 3.	Épület, Építmény	2023	50	98	2073	KG-PVC	160	5,1	528 500	518 622	9 878	7 908	Tekenye Község Önkormányzata	Igen
3907658	Tekenye	bekötő	Tekenye, PETőfi tér 4.	Épület, Építmény	2023	50	98	2073	KG-PVC	160	5,7	549 500	539 236	10 264	8 217	Tekenye Község Önkormányzata	Igen
3907659	Tekenye	bekötő	Tekenye, PETőfi tér 8.	Épület, Építmény	2023	50	98	2073	KG-PVC	160	4	490 000	480 848	9 152	7 327	Tekenye Község Önkormányzata	Igen
3907660	Tekenye	bekötő	Tekenye, PETőfi tér 11.	Épület, Építmény	2023	50	98	2073	KG-PVC	160	9,7	689 500	676 620	12 880	10 312	Tekenye Község Önkormányzata	Igen
3907661	Tekenye	bekötő	Tekenye, Köztársaság té	Épület, Építmény	2023	50	98	2073	KG-PVC	160	9,3	675 500	662 883	12 617	10 101	Tekenye Község Önkormányzata	Igen
3907662	Tekenye	bekötő	Tekenye, Köztársaság té	Épület, Építmény	2023	50	98	2073	KG-PVC	160	15,9	906 500	889 561	16 939	13 561	Tekenye Község Önkormányzata	Igen
3907663	Tekenye	bekötő	Tekenye, Orgona utca 1	Épület, Építmény	2023	50	98	2073	KG-PVC	160	16,9	941 500	923 909	17 591	14 083	Tekenye Község Önkormányzata	Igen
3907664	Tekenye	bekötő	Tekenye, Orgona utca 1	Épület, Építmény	2023	50	98	2073	KG-PVC	160	4,1	493 500	484 282	9 218	7 380	Tekenye Község Önkormányzata	Igen
3907665	Tekenye	bekötő	Tekenye, Orgona utca 5	Épület, Építmény	2023	50	98	2073	KG-PVC	160	5,8	553 000	542 670	10 330	8 270	Tekenye Község Önkormányzata	Igen
3907666	Tekenye	bekötő	Tekenye, Orgona utca 2	Épület, Építmény	2023	50	98	2073	KG-PVC	160	6,2	567 000	556 407	10 593	8 481	Tekenye Község Önkormányzata	Igen
3907667	Tekenye	bekötő	Tekenye, Orgona utca 7	Épület, Építmény	2023	50	98	2073	KG-PVC	160	4	490 000	480 848	9 152	7 327	Tekenye Község Önkormányzata	Igen
3907668	Tekenye	bekötő	Tekenye, Orgona utca 3	Épület, Építmény	2023	50	98	2073	KG-PVC	160	6,2	567 000	556 407	10 593	8 481	Tekenye Község Önkormányzata	Igen
3907669	Tekenye	bekötő	Tekenye, Móri utca 2.	Épület, Építmény	2023	50	98	2073	KG-PVC	160	8,7	654 500	642 269	12 231	9 792	Tekenye Község Önkormányzata	Igen
3907670	Tekenye	bekötő	Tekenye, Orgona utca 3	Épület, Építmény	2023	50	98	2073	KG-PVC	160	5,6	546 000	535 799	10 201	8 167	Tekenye Község Önkormányzata	Igen
3907671	Tekenye	bekötő	Tekenye, Orgona utca 9	Épület, Építmény	2023	50	98	2073	KG-PVC	160	4,5	507 500	498 018	9 482	7 591	Tekenye Község Önkormányzata	Igen
3907672	Tekenye	bekötő	Tekenye, Móri utca 4.	Épület, Építmény	2023	50	98	2073	KG-PVC	160	5,9	556 500	546 103	10 397	8 324	Tekenye Község Önkormányzata	Igen
3907673	Tekenye	bekötő	Tekenye, Móri utca 5.	Épület, Építmény	2023	50	98	2073	KG-PVC	160	3,5	472 500	463 668	8 832	7 071	Tekenye Község Önkormányzata	Igen
3907674	Tekenye	bekötő	Tekenye, Móri utca 3.	Épület, Építmény	2023	50	98	2073	KG-PVC	160	4,4	504 000	494 586	9 414	7 537	Tekenye Község Önkormányzata	Igen
3907685	Tekenye	bekötő	Tekenye, Orgona utca 1	Épület, Építmény	2023	50	98	2073	KG-PVC	160	12,6	791 000	776 219	14 781	11 834	Tekenye Község Önkormányzata	Igen
3907686	Tekenye	gravitációs gerinc	PETőfi tér	Épület, Építmény	2023	50	98	2073	KG-PVC	200	21,8	1 099 966	1 079 416	20 550	16 452	Tekenye Község Önkormányzata	Igen
3907694	Tekenye	gravitációs gerinc	PETőfi tér	Épület, Építmény	2023	50	98	2073	KG-PVC	200	18,9	953 640	935 819	17 821	14 267	Tekenye Község Önkormányzata	Igen
3907695	Tekenye	gravitációs gerinc	Bádony utca	Épület, Építmény	2023	50	98	2073	KG-PVC	200	25,2	1 271 520	1 247 761	23 759	19 021	Tekenye Község Önkormányzata	Igen
3907701	Tekenye	gravitációs gerinc	Tölgyvári utca	Épület, Építmény	2023	50	98	2073	KG-PVC	200	31,8	1 604 537	1 574 552	29 985	24 006	Tekenye Község Önkormányzata	Igen
3907705	Tekenye	gravitációs gerinc	Tölgyvári utca	Épület, Építmény	2023	50	98	2073	KG-PVC	200	10,8	544 937	534 752	10 185	8 154	Tekenye Község Önkormányzata	Igen
3907707	Tekenye	gravitációs gerinc	Bádony utca	Épület, Építmény	2023	50	98	2073	KG-PVC	200	26,7	1 347 206	1 322 034	25 172	20 152	Tekenye Község Önkormányzata	Igen
3907710	Tekenye	gravitációs gerinc	Bádony utca	Épület, Építmény	2023	50	98	2073	KG-PVC	200	14,4	726 583	713 019	13 574	10 867	Tekenye Község Önkormányzata	Igen
3907713	Tekenye	gravitációs gerinc	Kender köz	Épület, Építmény	2023	50	98	2073	KG-PVC	200	16,1	812 360	797 182	15 178	12 151	Tekenye Község Önkormányzata	Igen
3907719	Tekenye	gravitációs gerinc	PETőfi tér	Épület, Építmény	2023	50	98	2073	KG-PVC	200	22,7	1 145 377	1 123 973	21 404	17 136	Tekenye Község Önkormányzata	Igen
3907721	Tekenye	gravitációs gerinc	PETőfi tér	Épület, Építmény	2023	50	98	2073	KG-PVC	200	14	706 400	693 201	13 199	10 567	Tekenye Község Önkormányzata	Igen
3907723	Tekenye	gravitációs gerinc	PETőfi tér	Épület, Építmény	2023	50	98	2073	KG-PVC	200	16,8	847 680	831 842	15 838	12 680	Tekenye Község Önkormányzata	Igen
3907728	Tekenye	gravitációs gerinc	Móri utca	Épület, Építmény	2023	50	98	2073	KG-PVC	200	6,4	322 926	316 889	6 037	4 833	Tekenye Község Önkormányzata	Igen
3907740	Tekenye	gravitációs gerinc	Hunyadi utca	Épület, Építmény	2023	50	98	2073	KG-PVC	200	31,2	1 574 263	1 544 848	29 415	23 549	Tekenye Község Önkormányzata	Igen
3907743	Tekenye	gravitációs gerinc	Hunyadi utca	Épület, Építmény	2023	50	98	2073	KG-PVC	200	41,1	2 073 789	2 035 038	38 751	31 024	Tekenye Község Önkormányzata	Igen
3907744	Tekenye	gravitációs gerinc	Hunyadi utca	Épület, Építmény	2023	50	98	2073	KG-PVC	200	26,2	1 321 977	1 297 274	24 703	19 777	Tekenye Község Önkormányzata	Igen
3907745	Tekenye	gravitációs gerinc	Hunyadi utca	Épület, Építmény	2023	50	98	2073	KG-PVC	200	21,1	1 064 646	1 044 757	19 889	15 923	Tekenye Község Önkormányzata	Igen

VAGYONLELTÁR- vezeték																	
Zalaszentgrót és térsége																	
Gravitációs, nyomó gerinc és bekötő vezeték - Vonalas víziközműobjektum-csoportok																	
Víziközmű-objektum azonosítása, megnevezése					Állapot jellemzők						Gazdasági jellemzők						
Víziközmű objektum azonosító	Település	Objektum típus	Megnevezés	Szakági bontás	Üzembe helyezés éve	Várható élettartam (év)	Állagmutató (%)	Pótlás várható éve (év)	Anyag	Átmérő	Hossz	Újraelőállítási vagy helyettesítési költség (Ft)	Vagyonérték (Ft.)	ÉCS1 Éves pótlási költség (FT/év)	ÉCS2 Éves elszámolható amortizáció	Tulajdonos	KEHOP beruházás
3907746	Tekenye	gravitációs gerinc	PEtőfi tér	Épület, Építmény	2023	50	98	2073	KG-PVC	200	12,4	625 669	613 979	11 690	9 359	Tekenye Község Önkormányzata	Igen
3907747	Tekenye	gravitációs gerinc	Hunyadi utca	Épület, Építmény	2023	50	98	2073	KG-PVC	200	28,8	1 453 166	1 426 015	27 151	21 737	Tekenye Község Önkormányzata	Igen
3907750	Tekenye	gravitációs gerinc	Hunyadi utca	Épület, Építmény	2023	50	98	2073	KG-PVC	200	54	2 240 000	2 198 146	41 854	33 508	Tekenye Község Önkormányzata	Igen
3907753	Tekenye	gravitációs gerinc	Gesztenyés utca	Épület, Építmény	2023	50	98	2073	KG-PVC	200	12,3	620 623	609 029	11 594	9 282	Tekenye Község Önkormányzata	Igen
3907760	Tekenye	gravitációs gerinc	Hunyadi utca	Épület, Építmény	2023	50	98	2073	KG-PVC	200	14,4	726 583	713 009	13 574	10 867	Tekenye Község Önkormányzata	Igen
3907761	Tekenye	gravitációs gerinc	Hunyadi utca	Épület, Építmény	2023	50	98	2073	KG-PVC	200	26,1	1 316 931	1 292 324	24 607	19 700	Tekenye Község Önkormányzata	Igen
3907763	Tekenye	gravitációs gerinc	Hunyadi utca	Épület, Építmény	2023	50	98	2073	KG-PVC	200	6,9	348 154	341 652	6 502	5 205	Tekenye Község Önkormányzata	Igen
3907766	Tekenye	gravitációs gerinc	PEtőfi tér	Épület, Építmény	2023	50	98	2073	KG-PVC	200	22	1 110 057	1 089 312	20 745	16 608	Tekenye Község Önkormányzata	Igen
3907768	Tekenye	gravitációs gerinc	PEtőfi tér	Épület, Építmény	2023	50	98	2073	KG-PVC	200	43,7	2 204 977	2 163 778	41 199	32 983	Tekenye Község Önkormányzata	Igen
3907769	Tekenye	gravitációs gerinc	Nagyrét utca	Épület, Építmény	2023	50	98	2073	KG-PVC	200	5,4	272 469	267 376	5 093	4 077	Tekenye Község Önkormányzata	Igen
3907770	Tekenye	gravitációs gerinc	Orgona utca	Épület, Építmény	2023	50	98	2073	KG-PVC	200	15,6	787 131	772 423	14 708	11 775	Tekenye Község Önkormányzata	Igen
3907775	Tekenye	gravitációs gerinc	Kossuth tér	Épület, Építmény	2023	50	98	2073	KG-PVC	200	17,7	893 091	876 404	16 687	13 359	Tekenye Község Önkormányzata	Igen
3907776	Tekenye	gravitációs gerinc	Kossuth tér	Épület, Építmény	2023	50	98	2073	KG-PVC	200	16,2	817 406	802 134	15 272	12 226	Tekenye Község Önkormányzata	Igen
3907777	Tekenye	gravitációs gerinc	Hunyadi utca	Épület, Építmény	2023	50	98	2073	KG-PVC	200	17,6	888 046	871 455	16 591	13 282	Tekenye Község Önkormányzata	Igen
3907778	Tekenye	gravitációs gerinc	Hunyadi utca	Épület, Építmény	2023	50	98	2073	KG-PVC	200	11,8	595 394	584 271	11 123	8 905	Tekenye Község Önkormányzata	Igen
3907779	Tekenye	gravitációs gerinc	Hunyadi utca	Épület, Építmény	2023	50	98	2073	KG-PVC	200	18	908 229	891 258	16 971	13 587	Tekenye Község Önkormányzata	Igen
3907780	Tekenye	gravitációs gerinc	Orgona utca	Épület, Építmény	2023	50	98	2073	KG-PVC	200	5,3	267 423	262 426	4 997	4 000	Tekenye Község Önkormányzata	Igen
3907781	Tekenye	gravitációs gerinc	Orgona utca	Épület, Építmény	2023	50	98	2073	KG-PVC	200	14,9	751 811	737 764	14 047	11 246	Tekenye Község Önkormányzata	Igen
3907840	Tekenye	gravitációs gerinc	Nagyrét utca	Épület, Építmény	2023	50	98	2073	KG-PVC	200	8	403 657	396 111	7 546	6 041	Tekenye Község Önkormányzata	Igen
3907867	Tekenye	gravitációs gerinc	Kossuth tér	Épület, Építmény	2023	50	98	2073	KG-PVC	200	50,3	2 537 994	2 490 573	47 421	37 965	Tekenye Község Önkormányzata	Igen
3907873	Tekenye	gravitációs gerinc	Hunyadi utca	Épület, Építmény	2023	50	98	2073	KG-PVC	200	54,7	2 760 006	2 708 436	51 570	41 286	Tekenye Község Önkormányzata	Igen
3907891	Tekenye	gravitációs gerinc	Kossuth tér	Épület, Építmény	2023	50	98	2073	KG-PVC	200	18,3	923 366	906 115	17 251	13 811	Tekenye Község Önkormányzata	Igen
3907892	Tekenye	gravitációs gerinc	Kossuth tér	Épület, Építmény	2023	50	98	2073	KG-PVC	200	10,3	519 709	509 999	9 710	7 774	Tekenye Község Önkormányzata	Igen
3907938	Tekenye	gravitációs gerinc	Hunyadi utca	Épület, Építmény	2023	50	98	2073	KG-PVC	200	4,9	247 240	242 622	4 618	3 697	Tekenye Község Önkormányzata	Igen
3907939	Tekenye	gravitációs gerinc	Hunyadi utca	Épület, Építmény	2023	50	98	2073	KG-PVC	200	47,7	2 406 806	2 361 838	44 968	36 001	Tekenye Község Önkormányzata	Igen
3907940	Tekenye	gravitációs gerinc	Hunyadi utca	Épület, Építmény	2023	50	98	2073	KG-PVC	200	63,7	3 214 120	3 154 064	60 056	48 080	Tekenye Község Önkormányzata	Igen
3907942	Tekenye	gravitációs gerinc	Hunyadi utca	Épület, Építmény	2023	50	98	2073	KG-PVC	200	6,3	317 880	311 938	5 942	4 757	Tekenye Község Önkormányzata	Igen
3907946	Tekenye	gravitációs gerinc	Orgona utca	Épület, Építmény	2023	50	98	2073	KG-PVC	200	10,2	514 663	505 048	9 615	7 698	Tekenye Község Önkormányzata	Igen
3907947	Tekenye	gravitációs gerinc	Orgona utca	Épület, Építmény	2023	50	98	2073	KG-PVC	200	42,9	2 164 612	2 124 167	40 445	32 380	Tekenye Község Önkormányzata	Igen
3907948	Tekenye	gravitációs gerinc	Móri utca	Épület, Építmény	2023	50	98	2073	KG-PVC	200	5,5	277 514	272 332	5 182	4 149	Tekenye Község Önkormányzata	Igen
3907949	Tekenye	gravitációs gerinc	Móri utca	Épület, Építmény	2023	50	98	2073	KG-PVC	200	9,1	459 160	450 580	8 580	6 869	Tekenye Község Önkormányzata	Igen
3907955	Tekenye	gravitációs gerinc	Orgona utca	Épület, Építmény	2023	50	98	2073	KG-PVC	200	12,5	630 714	618 930	11 784	9 434	Tekenye Község Önkormányzata	Igen
3907958	Tekenye	gravitációs gerinc	Orgona utca	Épület, Építmény	2023	50	98	2073	KG-PVC	200	15,3	771 994	757 572	14 422	11 546	Tekenye Község Önkormányzata	Igen
3907960	Tekenye	gravitációs gerinc	PEtőfi tér	Épület, Építmény	2023	50	98	2073	KG-PVC	200	23,9	1 205 926	1 183 397	22 529	18 036	Tekenye Község Önkormányzata	Igen
3907961	Tekenye	gravitációs gerinc	PEtőfi tér	Épület, Építmény	2023	50	98	2073	KG-PVC	200	40,8	2 058 651	2 020 185	38 466	30 795	Tekenye Község Önkormányzata	Igen
3907962	Tekenye	gravitációs gerinc	Orgona utca	Épület, Építmény	2023	50	98	2073	KG-PVC	200	14,5	731 629	717 956	13 673	10 946	Tekenye Község Önkormányzata	Igen
3907964	Tekenye	gravitációs gerinc	Kossuth tér	Épület, Építmény	2023	50	98	2073	KG-PVC	200	22,9	1 155 469	1 133 879	21 590	17 285	Tekenye Község Önkormányzata	Igen
3907966	Tekenye	gravitációs gerinc	Hunyadi utca	Épület, Építmény	2023	50	98	2073	KG-PVC	200	24,6	1 241 246	1 218 058	23 188	18 564	Tekenye Község Önkormányzata	Igen
3907969	Tekenye	gravitációs gerinc	Hunyadi utca	Épület, Építmény	2023	50	98	2073	KG-PVC	200	11,7	590 349	579 319	11 030	8 831	Tekenye Község Önkormányzata	Igen
3907970	Tekenye	gravitációs gerinc	Hunyadi utca	Épület, Építmény	2023	50	98	2073	KG-PVC	200	27	1 362 343	1 336 890	25 453	20 377	Tekenye Község Önkormányzata	Igen
3907971	Tekenye	gravitációs gerinc	Hunyadi utca	Épület, Építmény	2023	50	98	2073	KG-PVC	200	6	302 743	297 087	5 656	4 528	Tekenye Község Önkormányzata	Igen
3907972	Tekenye	gravitációs gerinc	Hunyadi utca	Épület, Építmény	2023	50	98	2073	KG-PVC	200	11,8	595 394	584 271	11 123	8 905	Tekenye Község Önkormányzata	Igen
3907980	Tekenye	gravitációs gerinc	Hunyadi utca	Épület, Építmény	2023	50	98	2073	KG-PVC	200	26,9	1 357 297	1 331 934	25 363	20 305	Tekenye Község Önkormányzata	Igen
3907992	Tekenye	bekötő	Tekenye, Orgona utca 2	Épület, Építmény	2023	50	98	2073	PE	63	165,6	6 146 000	6 031 162	114 838	91 938	Tekenye Község Önkormányzata	Igen
3908004	Tekenye	bekötő	Tekenye, Orgona utca 1	Épület, Építmény	2023	50	98	2073	PE	63	80,1	3 153 500	3 094 574	58 926	47 175	Tekenye Község Önkormányzata	Igen
3908033	Tekenye	bekötő	Tekenye, Hunyadi utca	Épület, Építmény	2023	50	98	2073	PE	63	96,1	3 713 500	3 644 115	69 385	55 549	Teken	

VAGYONLELTÁR- vezeték																	
Zalaszentgrót és térsége																	
Gravitációs, nyomó gerinc és bekötő vezeték - Vonalas víziközműobjektum-csoportok																	
Víziközmű-objektum azonosítása, megnevezése					Állapot jellemzők						Gazdasági jellemzők						
Víziközmű objektum azonosító	Település	Objektum típus	Megnevezés	Szakági bontás	Üzembe helyezés éve	Várható élettartam (év)	Állagmutató (%)	Pótlás várható éve (év)	Anyag	Átmérő	Hossz	Újraelőállítási vagy helyettesítési költség (Ft)	Vagyonérték (Ft.)	ÉCS1 Éves pótlási költség (FT/év)	ÉCS2 Éves elszámolható amortizáció	Tulajdonos	KEHOP beruházás
3920192	Tekenye	nyomó vezeték	Nagyrét utca	Épület, Építmény	2023	50	98	2073	PE	90	1	30 000	29 440	560	448	Tekenye Község Önkormányzata	Igen
3920209	Tekenye	nyomó vezeték	Hunyadi utca	Épület, Építmény	2023	50	98	2073	PE	90	1,5	45 000	44 162	838	671	Tekenye Község Önkormányzata	Igen
3920210	Tekenye	nyomó vezeték	Hunyadi utca	Épület, Építmény	2023	50	98	2073	PE	90	1,5	45 000	44 162	838	671	Tekenye Község Önkormányzata	Igen
3920427	Tekenye	nyomó vezeték	Hunyadi utca	Épület, Építmény	2023	50	98	2073	PE	110	563,8	22 552 000	22 130 614	421 386	337 356	Tekenye Község Önkormányzata	Igen
3920428	Tekenye	nyomó vezeték	Hunyadi utca	Épület, Építmény	2023	50	98	2073	PE	110	543,2	21 728 000	21 322 014	405 986	325 027	Tekenye Község Önkormányzata	Igen
3922192	Tekenye	gravitációs gerinc	Móri utca	Épület, Építmény	2023	50	98	2073	KG-PVC	200	17,7	893 091	876 404	16 687	13 359	Tekenye Község Önkormányzata	Igen
3922193	Tekenye	gravitációs gerinc	Móri utca	Épület, Építmény	2023	50	98	2073	KG-PVC	200	15,4	777 040	762 522	14 518	11 623	Tekenye Község Önkormányzata	Igen
3922194	Tekenye	gravitációs gerinc	Móri utca	Épület, Építmény	2023	50	98	2073	KG-PVC	200	9,9	499 526	490 190	9 336	7 474	Tekenye Község Önkormányzata	Igen
3922195	Tekenye	gravitációs gerinc	Móri utca	Épület, Építmény	2023	50	98	2073	KG-PVC	200	35,2	1 776 091	1 742 903	33 188	26 570	Tekenye Község Önkormányzata	Igen
3922196	Tekenye	gravitációs gerinc	Móri utca	Épület, Építmény	2023	50	98	2073	KG-PVC	200	9,8	494 480	485 239	9 241	7 398	Tekenye Község Önkormányzata	Igen
3922197	Tekenye	gravitációs gerinc	Móri utca	Épület, Építmény	2023	50	98	2073	KG-PVC	200	11,8	595 394	584 271	11 123	8 905	Tekenye Község Önkormányzata	Igen
3922199	Tekenye	gravitációs gerinc	Móri utca	Épület, Építmény	2023	50	98	2073	KG-PVC	200	4,7	237 149	232 716	4 433	3 549	Tekenye Község Önkormányzata	Igen
3922200	Tekenye	gravitációs gerinc	Móri utca	Épület, Építmény	2023	50	98	2073	KG-PVC	200	24,6	1 241 246	1 218 058	23 188	18 564	Tekenye Község Önkormányzata	Igen
3922201	Tekenye	gravitációs gerinc	Móri utca	Épület, Építmény	2023	50	98	2073	KG-PVC	200	12,3	620 623	609 029	11 594	9 282	Tekenye Község Önkormányzata	Igen
3922202	Tekenye	gravitációs gerinc	Móri utca	Épület, Építmény	2023	50	98	2073	KG-PVC	200	8	403 657	396 111	7 546	6 041	Tekenye Község Önkormányzata	Igen
3922203	Tekenye	gravitációs gerinc	Móri utca	Épület, Építmény	2023	50	98	2073	KG-PVC	200	11,9	600 440	589 221	11 219	8 982	Tekenye Község Önkormányzata	Igen
3922204	Tekenye	gravitációs gerinc	Móri utca	Épület, Építmény	2023	50	98	2073	KG-PVC	200	6,7	338 063	331 746	6 317	5 057	Tekenye Község Önkormányzata	Igen
3922205	Tekenye	gravitációs gerinc	Móri utca	Épület, Építmény	2023	50	98	2073	KG-PVC	200	4,2	211 920	207 962	3 958	3 169	Tekenye Község Önkormányzata	Igen
3922206	Tekenye	gravitációs gerinc	Móri utca	Épület, Építmény	2023	50	98	2073	KG-PVC	200	28,9	1 458 211	1 430 965	27 246	21 813	Tekenye Község Önkormányzata	Igen
3922207	Tekenye	gravitációs gerinc	Móri utca	Épület, Építmény	2023	50	98	2073	KG-PVC	200	8	403 657	396 111	7 546	6 041	Tekenye Község Önkormányzata	Igen
3922215	Tekenye	gravitációs gerinc	Móri utca	Épület, Építmény	2023	50	98	2073	KG-PVC	200	12,5	630 714	618 930	11 784	9 434	Tekenye Község Önkormányzata	Igen
3922216	Tekenye	gravitációs gerinc	Móri utca	Épület, Építmény	2023	50	98	2073	KG-PVC	200	24	1 210 971	1 188 343	22 628	18 116	Tekenye Község Önkormányzata	Igen
3922217	Tekenye	gravitációs gerinc	Móri utca	Épület, Építmény	2023	50	98	2073	KG-PVC	200	10,5	529 800	519 900	9 900	7 926	Tekenye Község Önkormányzata	Igen
3922218	Tekenye	gravitációs gerinc	Móri utca	Épület, Építmény	2023	50	98	2073	KG-PVC	200	6,4	322 926	316 889	6 037	4 833	Tekenye Község Önkormányzata	Igen
3922222	Tekenye	gravitációs gerinc	Móri utca	Épület, Építmény	2023	50	98	2073	KG-PVC	200	6	302 743	297 087	5 656	4 528	Tekenye Község Önkormányzata	Igen
3922223	Tekenye	gravitációs gerinc	Móri utca	Épület, Építmény	2023	50	98	2073	KG-PVC	200	10,7	539 891	529 806	10 085	8 074	Tekenye Község Önkormányzata	Igen
3922224	Tekenye	gravitációs gerinc	Móri utca	Épület, Építmény	2023	50	98	2073	KG-PVC	200	15,2	766 949	752 616	14 333	11 475	Tekenye Község Önkormányzata	Igen
3922225	Tekenye	gravitációs gerinc	Móri utca	Épület, Építmény	2023	50	98	2073	KG-PVC	200	8,9	449 069	440 678	8 391	6 718	Tekenye Község Önkormányzata	Igen
3922226	Tekenye	gravitációs gerinc	Móri utca	Épület, Építmény	2023	50	98	2073	KG-PVC	200	15,3	771 994	757 572	14 422	11 546	Tekenye Község Önkormányzata	Igen
3922227	Tekenye	gravitációs gerinc	Móri utca	Épület, Építmény	2023	50	98	2073	KG-PVC	200	8,6	433 931	425 825	8 106	6 490	Tekenye Község Önkormányzata	Igen
3922228	Tekenye	gravitációs gerinc	Móri utca	Épület, Építmény	2023	50	98	2073	KG-PVC	200	10	504 571	495 145	9 426	7 546	Tekenye Község Önkormányzata	Igen
3922229	Tekenye	gravitációs gerinc	Móri utca	Épület, Építmény	2023	50	98	2073	KG-PVC	200	29,7	1 498 577	1 470 575	28 002	22 418	Tekenye Község Önkormányzata	Igen
3922230	Tekenye	gravitációs gerinc	Móri utca	Épület, Építmény	2023	50	98	2073	KG-PVC	200	14	706 400	693 201	13 199	10 567	Tekenye Község Önkormányzata	Igen
3922231	Tekenye	gravitációs gerinc	Orgona utca	Épület, Építmény	2023	50	98	2073	KG-PVC	200	12,4	625 669	613 979	11 690	9 359	Tekenye Község Önkormányzata	Igen
3922232	Tekenye	gravitációs gerinc	Orgona utca	Épület, Építmény	2023	50	98	2073	KG-PVC	200	0,3	15 137	14 852	285	228	Tekenye Község Önkormányzata	Igen
3922233	Tekenye	gravitációs gerinc	Orgona utca	Épület, Építmény	2023	50	98	2073	KG-PVC	200	10,9	549 983	539 708	10 275	8 226	Tekenye Község Önkormányzata	Igen
3922234	Tekenye	gravitációs gerinc	Orgona utca	Épület, Építmény	2023	50	98	2073	KG-PVC	200	5,2	262 377	257 473	4 904	3 926	Tekenye Község Önkormányzata	Igen
3922235	Tekenye	gravitációs gerinc	Orgona utca	Épület, Építmény	2023	50	98	2073	KG-PVC	200	14,1	711 446	698 153	13 293	10 642	Tekenye Község Önkormányzata	Igen
3922236	Tekenye	gravitációs gerinc	Orgona utca	Épület, Építmény	2023	50	98	2073	KG-PVC	200	0,5	25 229	24 758	471	377	Tekenye Község Önkormányzata	Igen
3922237	Tekenye	gravitációs gerinc	Orgona utca	Épület, Építmény	2023	50	98	2073	KG-PVC	200	8,4	423 840	415 919	7 921	6 341	Tekenye Község Önkormányzata	Igen
3922238	Tekenye	gravitációs gerinc	Orgona utca	Épület, Építmény	2023	50	98	2073	KG-PVC	200	10,8	544 937	534 752	10 185	8 154	Tekenye Község Önkormányzata	Igen
3922240	Tekenye	gravitációs gerinc	Orgona utca	Épület, Építmény	2023	50	98	2073	KG-PVC	200	21,8	1 099 966	1 079 416	20 550	16 452	Tekenye Község Önkormányzata	Igen
3922241	Tekenye	gravitációs gerinc	Orgona utca	Épület, Építmény	2023	50	98	2073	KG-PVC	200	3,5	176 600	173 301	3 299	2 641	Tekenye Község Önkormányzata	Igen
3922242	Tekenye	gravitációs gerinc	Orgona utca	Épület, Építmény	2023	50	98	2073	KG-PVC	200	18,1	913 274	896 213	17 061	13 659	Tekenye Község Önkormányzata	Igen
3922243	Tekenye	gravitációs gerinc	Orgona utca	Épület, Építmény	2023	50	98	2073	KG-PVC	200	24,9	1 256 383	1 232 909	23 474	18 793	Tekenye Község Önkormányzata	Igen
3922244	Tekenye	gravitációs gerinc	Orgona utca	Épület, Építmény	2023	50	98	2073	KG-PVC	200	3,6	181 646	178 247	3 399	2 721	Tekenye Község Önkormányzata	Igen
3922245	Tekenye	gravitációs gerinc	Orgona utca	Épület, Építmény	2023	50	98	2073	KG-PVC	200	13,6	686 217	673 393	12 824	10 267	Tekenye Község Önkormányzata	Igen
3922246	Tekenye	gravitációs gerinc	Orgona utca	Épület, Építmény	2023	50</											

VAGYONLELTÁR- vezeték																	
Zalaszentgrót és térsége																	
Gravitációs, nyomó gerinc és bekötő vezeték - Vonalas víziközműobjektum-csoportok																	
Víziközmű-objektum azonosítása, megnevezése					Állapot jellemzők					Gazdasági jellemzők							
Víziközmű objektum azonosító	Település	Objektum típus	Megnevezés	Szakági bontás	Üzembe helyezés éve	Várható élettartam (év)	Állagmutató (%)	Pótlás várható éve (év)	Anyag	Átmérő	Hossz	Újraellátási vagy helyettesítési költség (Ft)	Vagyonérték (Ft.)	ÉCS1 Éves pótlási költség (FT/év)	ÉCS2 Éves elszámolható amortizáció	Tulajdonos	KEHOP beruházás
3922261	Tekenye	gravitációs gerinc	PEtőfi tér	Épület, Építmény	2023	50	98	2073	KG-PVC	200	11,4	575 211	564 461	10 750	8 606	Tekenye Község Önkormányzata	Igen
3922262	Tekenye	gravitációs gerinc	PEtőfi tér	Épület, Építmény	2023	50	98	2073	KG-PVC	200	8,2	413 749	406 017	7 732	6 190	Tekenye Község Önkormányzata	Igen
3922263	Tekenye	gravitációs gerinc	PEtőfi tér	Épület, Építmény	2023	50	98	2073	KG-PVC	200	7,2	363 291	356 505	6 786	5 433	Tekenye Község Önkormányzata	Igen
3922264	Tekenye	gravitációs gerinc	PEtőfi tér	Épület, Építmény	2023	50	98	2073	KG-PVC	200	16,2	817 406	802 134	15 272	12 226	Tekenye Község Önkormányzata	Igen
3922265	Tekenye	gravitációs gerinc	PEtőfi tér	Épület, Építmény	2023	50	98	2073	KG-PVC	200	9,4	474 297	465 431	8 866	7 098	Tekenye Község Önkormányzata	Igen
3922266	Tekenye	gravitációs gerinc	PEtőfi tér	Épület, Építmény	2023	50	98	2073	KG-PVC	200	13,4	676 126	663 498	12 628	10 110	Tekenye Község Önkormányzata	Igen
3922267	Tekenye	gravitációs gerinc	PEtőfi tér	Épület, Építmény	2023	50	98	2073	KG-PVC	200	12,1	610 531	599 122	11 409	9 134	Tekenye Község Önkormányzata	Igen
3922268	Tekenye	gravitációs gerinc	PEtőfi tér	Épület, Építmény	2023	50	98	2073	KG-PVC	200	6,2	312 834	306 992	5 842	4 677	Tekenye Község Önkormányzata	Igen
3922269	Tekenye	gravitációs gerinc	PEtőfi tér	Épület, Építmény	2023	50	98	2073	KG-PVC	200	16,3	822 451	807 084	15 367	12 303	Tekenye Község Önkormányzata	Igen
3922270	Tekenye	gravitációs gerinc	PEtőfi tér	Épület, Építmény	2023	50	98	2073	KG-PVC	200	7,7	388 520	381 259	7 261	5 813	Tekenye Község Önkormányzata	Igen
3922277	Tekenye	gravitációs gerinc	Köztársaság tér	Épület, Építmény	2023	50	98	2073	KG-PVC	200	12,7	640 806	628 837	11 969	9 582	Tekenye Község Önkormányzata	Igen
3922278	Tekenye	gravitációs gerinc	Köztársaság tér	Épület, Építmény	2023	50	98	2073	KG-PVC	200	20,2	1 019 234	1 000 193	19 041	15 244	Tekenye Község Önkormányzata	Igen
3922287	Tekenye	gravitációs gerinc	Orgona utca	Épület, Építmény	2023	50	98	2073	KG-PVC	200	0,8	40 366	39 611	755	605	Tekenye Község Önkormányzata	Igen
3922288	Tekenye	gravitációs gerinc	Orgona utca	Épület, Építmény	2023	50	98	2073	KG-PVC	200	13,5	681 171	668 443	12 728	10 190	Tekenye Község Önkormányzata	Igen
3922289	Tekenye	gravitációs gerinc	Orgona utca	Épület, Építmény	2023	50	98	2073	KG-PVC	200	11,2	565 120	554 560	10 560	8 454	Tekenye Község Önkormányzata	Igen
3922290	Tekenye	gravitációs gerinc	Orgona utca	Épület, Építmény	2023	50	98	2073	KG-PVC	200	0,6	30 274	29 710	564	451	Tekenye Község Önkormányzata	Igen
3922291	Tekenye	gravitációs gerinc	Orgona utca	Épület, Építmény	2023	50	98	2073	KG-PVC	200	43,5	2 194 886	2 153 877	41 009	32 831	Tekenye Község Önkormányzata	Igen
3922311	Tekenye	gravitációs gerinc	Orgona utca	Épület, Építmény	2023	50	98	2073	KG-PVC	200	8,8	444 023	435 728	8 295	6 641	Tekenye Község Önkormányzata	Igen
3922312	Tekenye	gravitációs gerinc	Orgona utca	Épület, Építmény	2023	50	98	2073	KG-PVC	200	0,9	45 411	44 562	849	680	Tekenye Község Önkormányzata	Igen
3922313	Tekenye	gravitációs gerinc	Kossuth tér	Épület, Építmény	2023	50	98	2073	KG-PVC	200	11,3	570 166	559 510	10 656	8 531	Tekenye Község Önkormányzata	Igen
3922314	Tekenye	gravitációs gerinc	Kossuth tér	Épület, Építmény	2023	50	98	2073	KG-PVC	200	17,1	862 817	846 694	16 123	12 908	Tekenye Község Önkormányzata	Igen
3922315	Tekenye	gravitációs gerinc	Kossuth tér	Épület, Építmény	2023	50	98	2073	KG-PVC	200	61,2	3 087 977	3 030 281	57 696	46 191	Tekenye Község Önkormányzata	Igen
3922316	Tekenye	gravitációs gerinc	Kossuth tér	Épület, Építmény	2023	50	98	2073	KG-PVC	200	9,1	459 160	450 580	8 580	6 869	Tekenye Község Önkormányzata	Igen
3922317	Tekenye	gravitációs gerinc	Kossuth tér	Épület, Építmény	2023	50	98	2073	KG-PVC	200	5,1	257 331	252 523	4 808	3 849	Tekenye Község Önkormányzata	Igen
3922318	Tekenye	gravitációs gerinc	Kossuth tér	Épület, Építmény	2023	50	98	2073	KG-PVC	200	18,8	948 594	930 873	17 721	14 187	Tekenye Község Önkormányzata	Igen
3922329	Tekenye	gravitációs gerinc	Hunyadi utca	Épület, Építmény	2023	50	98	2073	KG-PVC	200	1,2	60 549	59 415	1 134	908	Tekenye Község Önkormányzata	Igen
3922330	Tekenye	gravitációs gerinc	Hunyadi utca	Épület, Építmény	2023	50	98	2073	KG-PVC	200	23	1 160 514	1 138 830	21 684	17 360	Tekenye Község Önkormányzata	Igen
3922331	Tekenye	gravitációs gerinc	Hunyadi utca	Épület, Építmény	2023	50	98	2073	KG-PVC	200	29,7	1 498 577	1 470 575	28 002	22 418	Tekenye Község Önkormányzata	Igen
3922332	Tekenye	gravitációs gerinc	Hunyadi utca	Épület, Építmény	2023	50	98	2073	KG-PVC	200	27	1 362 343	1 336 890	25 453	20 377	Tekenye Község Önkormányzata	Igen
3922333	Tekenye	gravitációs gerinc	Hunyadi utca	Épület, Építmény	2023	50	98	2073	KG-PVC	200	6,2	312 834	306 992	5 842	4 677	Tekenye Község Önkormányzata	Igen
3922357	Tekenye	gravitációs gerinc	Hunyadi utca	Épület, Építmény	2023	50	98	2073	KG-PVC	200	31,5	1 589 400	1 559 699	29 701	23 778	Tekenye Község Önkormányzata	Igen
3922358	Tekenye	gravitációs gerinc	Hunyadi utca	Épület, Építmény	2023	50	98	2073	KG-PVC	200	31,6	1 594 446	1 564 656	29 790	23 849	Tekenye Község Önkormányzata	Igen
3922359	Tekenye	gravitációs gerinc	Hunyadi utca	Épület, Építmény	2023	50	98	2073	KG-PVC	200	29,8	1 503 623	1 475 527	28 096	22 493	Tekenye Község Önkormányzata	Igen
3922360	Tekenye	gravitációs gerinc	Hunyadi utca	Épület, Építmény	2023	50	98	2073	KG-PVC	200	35,1	1 771 046	1 737 958	33 088	26 490	Tekenye Község Önkormányzata	Igen
3922365	Tekenye	gravitációs gerinc	Hunyadi utca	Épület, Építmény	2023	50	98	2073	KG-PVC	200	75	3 784 286	3 713 576	70 710	56 609	Tekenye Község Önkormányzata	Igen
3922366	Tekenye	gravitációs gerinc	Hunyadi utca	Épület, Építmény	2023	50	98	2073	KG-PVC	200	4,1	206 874	203 012	3 862	3 092	Tekenye Község Önkormányzata	Igen
3922371	Tekenye	gravitációs gerinc	Hunyadi utca	Épület, Építmény	2023	50	98	2073	KG-PVC	200	25,8	1 301 794	1 277 472	24 322	19 472	Tekenye Község Önkormányzata	Igen
3922372	Tekenye	gravitációs gerinc	Hunyadi utca	Épület, Építmény	2023	50	98	2073	KG-PVC	200	21,2	1 069 691	1 049 706	19 985	16 000	Tekenye Község Önkormányzata	Igen
3922373	Tekenye	gravitációs gerinc	Nagyrét utca	Épület, Építmény	2023	50	98	2073	KG-PVC	200	22,6	1 140 331	1 119 022	21 309	17 060	Tekenye Község Önkormányzata	Igen
3922374	Tekenye	gravitációs gerinc	Nagyrét utca	Épület, Építmény	2023	50	98	2073	KG-PVC	200	1,7	85 777	84 172	1 605	1 285	Tekenye Község Önkormányzata	Igen
3922375	Tekenye	gravitációs gerinc	Nagyrét utca	Épület, Építmény	2023	50	98	2073	KG-PVC	200	5,1	257 331	252 523	4 808	3 849	Tekenye Község Önkormányzata	Igen
3922376	Tekenye	gravitációs gerinc	Nagyrét utca	Épület, Építmény	2023	50	98	2073	KG-PVC	200	15,3	771 994	757 572	14 422	11 546	Tekenye Község Önkormányzata	Igen
3922377	Tekenye	gravitációs gerinc	Nagyrét utca	Épület, Építmény	2023	50	98	2073	KG-PVC	200	8,3	418 794	410 972	7 822	6 262	Tekenye Község Önkormányzata	Igen
3922378	Tekenye	gravitációs gerinc	Nagyrét utca	Épület, Építmény	2023	50	98	2073	KG-PVC	200	2,3	116 051	113 882	2 169	1 736	Tekenye Község Önkormányzata	Igen
3922379	Tekenye	gravitációs gerinc	Nagyrét utca	Épület, Építmény	2023	50	98	2073	KG-PVC	200	6	302 743	297 087	5 656	4 528	Tekenye Község Önkormányzata	Igen
3922380	Tekenye	gravitációs gerinc	Nagyrét utca	Épület, Építmény	2023	50	98	2073	KG-PVC	200	15,3	771 994	757 572	14 422	11 546	Tekenye Község Önkormányzata	Igen
3922381	Tekenye	gravitációs gerinc	Nagyrét utca	Épület, Építmény	2023	50	98	2073	KG-PVC	200	2,3	116 051	11				

VAGYONLELTÁR- vezetékek																	
Zalaszentgrót és térsége																	
Gravitációs, nyomó gerinc és bekötő vezetékek - Vonalas víziközműobjektum-csoportok																	
Víziközmű-objektum azonosítása, megnevezése					Állapot jellemzők							Gazdasági jellemzők					
Víziközmű objektum azonosító	Település	Objektum típus	Megnevezés	Szakági bontás	Üzembe helyezés éve	Várható élettartam (év)	Állagmutató (%)	Pótlás várható éve (év)	Anyag	Átmérő	Hossz	Újraelőállítási vagy helyettesítési költség (Ft)	Vagyonérték (Ft.)	ÉCS1 Éves pótlási költség (FT/év)	ÉCS2 Éves elszámolható amortizáció	Tulajdonos	KEHOP beruházás
3922395	Tekenye	gravitációs gerinc	Nagyrért utca	Épület, Építmény	2023	50	98	2073	KG-PVC	200	14,5	731 629	717 956	13 673	10 946	Tekenye Község Önkormányzata	Igen
3922396	Tekenye	gravitációs gerinc	Nagyrért utca	Épület, Építmény	2023	50	98	2073	KG-PVC	200	8,5	428 886	420 869	8 017	6 418	Tekenye Község Önkormányzata	Igen
3922397	Tekenye	gravitációs gerinc	Nagyrért utca	Épület, Építmény	2023	50	98	2073	KG-PVC	200	27,6	1 392 617	1 366 594	26 023	20 834	Tekenye Község Önkormányzata	Igen
3922398	Tekenye	gravitációs gerinc	Nagyrért utca	Épület, Építmény	2023	50	98	2073	KG-PVC	200	3	151 371	148 543	2 828	2 264	Tekenye Község Önkormányzata	Igen
3922399	Tekenye	gravitációs gerinc	Nagyrért utca	Épület, Építmény	2023	50	98	2073	KG-PVC	200	23,1	1 165 560	1 143 781	21 779	17 436	Tekenye Község Önkormányzata	Igen
3922400	Tekenye	gravitációs gerinc	Nagyrért utca	Épület, Építmény	2023	50	98	2073	KG-PVC	200	4,1	206 874	203 012	3 862	3 092	Tekenye Község Önkormányzata	Igen
3922402	Tekenye	gravitációs gerinc	Nagyrért utca	Épület, Építmény	2023	50	98	2073	KG-PVC	200	23,1	1 165 560	1 143 781	21 779	17 436	Tekenye Község Önkormányzata	Igen
3922403	Tekenye	gravitációs gerinc	Nagyrért utca	Épület, Építmény	2023	50	98	2073	KG-PVC	200	7,8	393 566	386 209	7 357	5 890	Tekenye Község Önkormányzata	Igen
3922409	Tekenye	gravitációs gerinc	Hunyadi utca	Épület, Építmény	2023	50	98	2073	KG-PVC	200	25,7	1 296 749	1 272 516	24 233	19 401	Tekenye Község Önkormányzata	Igen
3922410	Tekenye	gravitációs gerinc	Hunyadi utca	Épület, Építmény	2023	50	98	2073	KG-PVC	200	14	706 400	693 201	13 199	10 567	Tekenye Község Önkormányzata	Igen
3922414	Tekenye	gravitációs gerinc	Gesztenyés utca	Épület, Építmény	2023	50	98	2073	KG-PVC	200	8,1	408 703	401 067	7 636	6 113	Tekenye Község Önkormányzata	Igen
3922415	Tekenye	gravitációs gerinc	Gesztenyés utca	Épület, Építmény	2023	50	98	2073	KG-PVC	200	18,9	953 640	935 819	17 821	14 267	Tekenye Község Önkormányzata	Igen
3922416	Tekenye	gravitációs gerinc	Gesztenyés utca	Épület, Építmény	2023	50	98	2073	KG-PVC	200	5	252 286	247 568	4 718	3 777	Tekenye Község Önkormányzata	Igen
3922417	Tekenye	gravitációs gerinc	Hunyadi utca	Épület, Építmény	2023	50	98	2073	KG-PVC	200	14	706 400	693 201	13 199	10 567	Tekenye Község Önkormányzata	Igen
3922418	Tekenye	gravitációs gerinc	Hunyadi utca	Épület, Építmény	2023	50	98	2073	KG-PVC	200	16,2	817 406	802 134	15 272	12 226	Tekenye Község Önkormányzata	Igen
3922419	Tekenye	gravitációs gerinc	Hunyadi utca	Épület, Építmény	2023	50	98	2073	KG-PVC	200	16	807 314	792 231	15 083	12 075	Tekenye Község Önkormányzata	Igen
3922420	Tekenye	gravitációs gerinc	Hunyadi utca	Épület, Építmény	2023	50	98	2073	KG-PVC	200	9,2	464 206	455 530	8 676	6 946	Tekenye Község Önkormányzata	Igen
3922421	Tekenye	gravitációs gerinc	Hunyadi utca	Épület, Építmény	2023	50	98	2073	KG-PVC	200	10,3	519 709	509 999	9 710	7 774	Tekenye Község Önkormányzata	Igen
3922422	Tekenye	gravitációs gerinc	Hunyadi utca	Épület, Építmény	2023	50	98	2073	KG-PVC	200	24,7	1 246 291	1 223 003	23 288	18 644	Tekenye Község Önkormányzata	Igen
3922423	Tekenye	gravitációs gerinc	Hunyadi utca	Épület, Építmény	2023	50	98	2073	KG-PVC	200	14,6	736 674	722 911	13 763	11 018	Tekenye Község Önkormányzata	Igen
3922424	Tekenye	gravitációs gerinc	Hunyadi utca	Épület, Építmény	2023	50	98	2073	KG-PVC	200	15,6	787 131	772 423	14 708	11 775	Tekenye Község Önkormányzata	Igen
3922425	Tekenye	gravitációs gerinc	Hunyadi utca	Épület, Építmény	2023	50	98	2073	KG-PVC	200	26,2	1 321 977	1 297 274	24 703	19 777	Tekenye Község Önkormányzata	Igen
3922426	Tekenye	gravitációs gerinc	Hunyadi utca	Épület, Építmény	2023	50	98	2073	KG-PVC	200	14,6	736 674	722 911	13 763	11 018	Tekenye Község Önkormányzata	Igen
3922427	Tekenye	gravitációs gerinc	Hunyadi utca	Épület, Építmény	2023	50	98	2073	KG-PVC	200	19,8	999 051	980 385	18 666	14 944	Tekenye Község Önkormányzata	Igen
3922428	Tekenye	gravitációs gerinc	Hunyadi utca	Épület, Építmény	2023	50	98	2073	KG-PVC	200	3,3	166 509	163 396	3 113	2 492	Tekenye Község Önkormányzata	Igen
3922429	Tekenye	gravitációs gerinc	Hunyadi utca	Épület, Építmény	2023	50	98	2073	KG-PVC	200	17,6	888 046	871 455	16 591	13 282	Tekenye Község Önkormányzata	Igen
3922430	Tekenye	gravitációs gerinc	Hunyadi utca	Épület, Építmény	2023	50	98	2073	KG-PVC	200	10,9	549 983	539 708	10 275	8 226	Tekenye Község Önkormányzata	Igen
3922431	Tekenye	gravitációs gerinc	Hunyadi utca	Épület, Építmény	2023	50	98	2073	KG-PVC	200	0,6	30 274	29 710	564	451	Tekenye Község Önkormányzata	Igen
3922432	Tekenye	gravitációs gerinc	Hunyadi utca	Épület, Építmény	2023	50	98	2073	KG-PVC	200	22,3	1 125 194	1 104 170	21 024	16 831	Tekenye Község Önkormányzata	Igen
3922433	Tekenye	gravitációs gerinc	Hunyadi utca	Épület, Építmény	2023	50	98	2073	KG-PVC	200	16,7	842 634	826 892	15 742	12 603	Tekenye Község Önkormányzata	Igen
3922434	Tekenye	gravitációs gerinc	Tölggyvári utca	Épület, Építmény	2023	50	98	2073	KG-PVC	200	5,3	267 423	262 426	4 997	4 000	Tekenye Község Önkormányzata	Igen
3922435	Tekenye	gravitációs gerinc	Tölggyvári utca	Épület, Építmény	2023	50	98	2073	KG-PVC	200	11,6	585 303	574 369	10 934	8 754	Tekenye Község Önkormányzata	Igen
3922436	Tekenye	gravitációs gerinc	Tölggyvári utca	Épület, Építmény	2023	50	98	2073	KG-PVC	200	6,1	307 789	302 037	5 752	4 605	Tekenye Község Önkormányzata	Igen
3922437	Tekenye	gravitációs gerinc	Tölggyvári utca	Épület, Építmény	2023	50	98	2073	KG-PVC	200	10,2	514 663	505 048	9 615	7 698	Tekenye Község Önkormányzata	Igen
3922438	Tekenye	gravitációs gerinc	Tölggyvári utca	Épület, Építmény	2023	50	98	2073	KG-PVC	200	11,5	580 257	569 412	10 845	8 682	Tekenye Község Önkormányzata	Igen
3922439	Tekenye	gravitációs gerinc	Tölggyvári utca	Épület, Építmény	2023	50	98	2073	KG-PVC	200	8,4	423 840	415 919	7 921	6 341	Tekenye Község Önkormányzata	Igen
3922440	Tekenye	gravitációs gerinc	Tölggyvári utca	Épület, Építmény	2023	50	98	2073	KG-PVC	200	2,4	121 097	118 833	2 264	1 813	Tekenye Község Önkormányzata	Igen
3922441	Tekenye	gravitációs gerinc	Tölggyvári utca	Épület, Építmény	2023	50	98	2073	KG-PVC	200	0,8	40 366	39 611	755	605	Tekenye Község Önkormányzata	Igen
3922442	Tekenye	gravitációs gerinc	Tölggyvári utca	Épület, Építmény	2023	50	98	2073	KG-PVC	200	17,3	872 909	856 597	16 312	13 059	Tekenye Község Önkormányzata	Igen
3922443	Tekenye	gravitációs gerinc	Tölggyvári utca	Épület, Építmény	2023	50	98	2073	KG-PVC	200	0,1	5 046	4 950	96	77	Tekenye Község Önkormányzata	Igen
3922444	Tekenye	gravitációs gerinc	Tölggyvári utca	Épület, Építmény	2023	50	98	2073	KG-PVC	200	9,7	489 434	480 289	9 145	7 321	Tekenye Község Önkormányzata	Igen
3922445	Tekenye	gravitációs gerinc	Tölggyvári utca	Épület, Építmény	2023	50	98	2073	KG-PVC	200	2,8	141 280	138 641	2 639	2 113	Tekenye Község Önkormányzata	Igen
3922446	Tekenye	gravitációs gerinc	Tölggyvári utca	Épület, Építmény	2023	50	98	2073	KG-PVC	200	16,8	847 680	831 842	15 838	12 680	Tekenye Község Önkormányzata	Igen
3922447	Tekenye	gravitációs gerinc	Tölggyvári utca	Épület, Építmény	2023	50	98	2073	KG-PVC	200	2,9	146 326	143 587	2 739	2 193	Tekenye Község Önkormányzata	Igen
3922448	Tekenye	gravitációs gerinc	Tölggyvári utca	Épület, Építmény	2023	50	98	2073	KG-PVC	200	0,2	10 091	9 902	189	151	Tekenye Község Önkormányzata	Igen
3922449	Tekenye	gravitációs gerinc	Tölggyvári utca	Épület, Építmény	2023	50	98	2073	KG-PVC	200	5,4	272 469	267 376	5 093	4 077	Tekenye Község Önkormányzata	Igen
3922450	Tekenye	gravitációs gerinc	Tölggyvári utca	Épület, Építmény	2023	50	98	2073	KG-PVC	200	0,1	5 046	4 950	96	77	Tekenye Község Önkormányzata	Igen
3922451	Tekenye	gravitációs gerinc	Tölggyvári utca	Épület, Építmény	2023	50	98	2073	KG-PVC	200	2,5	126 143	123 789	2 354	1 885	Tekenye Község Önkormányzata	Igen
3922452	Tekenye	gravitációs gerinc	Tölggyvári utca	Épület, Építmény	2023	50	98	2073	KG-PVC	200	9,8	494 480	485 239	9 241	7 398	Tekenye Község Önkormányzata	Igen
3922454	Tekenye	gravitációs gerinc	Tölggyvári utca	Épület, Építmény	2023	50	98	2073	KG-PVC	200	4,2	211 920	207 962	3 958	3 169	Tekenye Község Önkormányzata	Igen
3922455	Tekenye	gravitációs gerinc	Tölggyvári utca	Épület, Építmény	2023	50	98	2073	KG-PVC	200	9,7	489 434	480 289	9 145	7 321	Tekenye Község Önkormányzata	Igen
3922456	Tekenye	gravitációs gerinc	Tölggyvári utca	Épület, Építmény	2023	50	98	2073	KG-PVC	200	14,2	716 491	703 103	13 388	10 718	Tekenye Község Önkormányzata	Igen
3922457	Tekenye	gravitációs gerinc	Tölggyvári utca	Épület, Építmény	2023	50	98	2073	KG-PVC	200	1,9	95 869	94 075	1 794	1 436	Tekenye Község Önkormányzata	Igen
3922458	Tekenye	gravitációs gerinc	Tölggyvári utca	Épület, Építmény	2023	50	98	2073	KG-PVC	200	2,1	105 960	103 980	1 980	1 585	Tekenye Község Önkormányzata	Igen
3922459	Tekenye	gravitációs gerinc	Tölggyvári utca	Épület, Építmény	2023	50	98	2073	KG-PVC	200	12	605 486	594 177	11 309	9 054	Tekenye Község Önkormányzata	Igen
3922460	Tekenye	gravitációs gerinc	Tölggyvári utca	Épület, Építmény	2023	50	98	2073	KG-PVC	200	4,2	211 920	207 962	3 958	3 169	Tekenye Község Önkormányzata	Igen
3922461	Tekenye	gravitációs gerinc	Tölggyvári utca	Épület, Építmény	2023	50	98	2073	KG-PVC	200	9,7	489 434	480 289	9 145	7 321	Tekenye Község Önkormányzata	Igen
3922462	Tekenye	gravitációs gerinc	Tölggyvári utca	Épület, Építmény	2023	50	98	2073	KG-PVC	200	4,2	211 920	207 962	3 958	3 169	Tekenye Község Önkormányzata	Igen
3922463	Tekenye	gravitációs gerinc	Tölggyvári utca	Épület, Építmény	2023	50	98	2073	KG-PVC	200	9,7	489 434	480 289	9 145	7 321	Tekenye Község Önkormányzata	Igen
3922464	Tekenye	gravitációs gerinc	Tölggyvári utca	Épület, Építmény	2023	50	98	2073	KG-PVC	200	10,3	519 709	509 999	9 710	7 774	Tekenye Község Önkormányzata	Igen

VAGYONLELTÁR- vezeték																	
Zalaszentgrót és térsége																	
Gravitációs, nyomó gerinc és bekötő vezeték - Vonalas víziközműobjektum-csoportok																	
Víziközmű-objektum azonosítása, megnevezése					Állapot jellemzők							Gazdasági jellemzők					
Víziközmű objektum azonosító	Település	Objektum típus	Megnevezés	Szakági bontás	Üzembe helyezés éve	Várható élettartam (év)	Állagmutató (%)	Pótlás várható éve (év)	Anyag	Átmérő	Hossz	Újraelőállítási vagy helyettesítési költség (Ft)	Vagyonérték (Ft.)	ÉCS1 Éves pótlási költség (FT/év)	ÉCS2 Éves elszámolható amortizáció	Tulajdonos	KEHOP beruházás
3922465	Tekenye	gravitációs gerinc	Tölgyvári utca	Épület, Építmény	2023	50	98	2073	KG-PVC	200	3,9	196 783	193 110	3 673	2 941	Tekenye Község Önkormányzata	Igen
3922466	Tekenye	gravitációs gerinc	Tölgyvári utca	Épület, Építmény	2023	50	98	2073	KG-PVC	200	2,1	105 960	103 980	1 980	1 585	Tekenye Község Önkormányzata	Igen
3922467	Tekenye	gravitációs gerinc	Tölgyvári utca	Épület, Építmény	2023	50	98	2073	KG-PVC	200	2,7	136 234	133 691	2 543	2 036	Tekenye Község Önkormányzata	Igen
3922468	Tekenye	gravitációs gerinc	Tölgyvári utca	Épület, Építmény	2023	50	98	2073	KG-PVC	200	6,3	317 880	311 938	5 942	4 757	Tekenye Község Önkormányzata	Igen
3922469	Tekenye	gravitációs gerinc	Tölgyvári utca	Épület, Építmény	2023	50	98	2073	KG-PVC	200	50,7	2 558 177	2 510 381	47 796	38 265	Tekenye Község Önkormányzata	Igen
3922470	Tekenye	gravitációs gerinc	Tölgyvári utca	Épület, Építmény	2023	50	98	2073	KG-PVC	200	1,2	60 549	59 415	1 134	908	Tekenye Község Önkormányzata	Igen
3922471	Tekenye	gravitációs gerinc	Tölgyvári utca	Épület, Építmény	2023	50	98	2073	KG-PVC	200	25,8	1 301 794	1 277 472	24 322	19 472	Tekenye Község Önkormányzata	Igen
3922472	Tekenye	gravitációs gerinc	Tölgyvári utca	Épület, Építmény	2023	50	98	2073	KG-PVC	200	11,8	595 394	584 271	11 123	8 905	Tekenye Község Önkormányzata	Igen
3922473	Tekenye	gravitációs gerinc	Tölgyvári utca	Épület, Építmény	2023	50	98	2073	KG-PVC	200	3,8	191 737	188 153	3 584	2 869	Tekenye Község Önkormányzata	Igen
3922474	Tekenye	gravitációs gerinc	Tölgyvári utca	Épület, Építmény	2023	50	98	2073	KG-PVC	200	8,3	418 794	410 972	7 822	6 262	Tekenye Község Önkormányzata	Igen
3922475	Tekenye	gravitációs gerinc	Tölgyvári utca	Épület, Építmény	2023	50	98	2073	KG-PVC	200	9,8	494 480	485 239	9 241	7 398	Tekenye Község Önkormányzata	Igen
3922476	Tekenye	gravitációs gerinc	Gesztenyés utca	Épület, Építmény	2023	50	98	2073	KG-PVC	200	22,8	1 150 423	1 128 929	21 494	17 208	Tekenye Község Önkormányzata	Igen
3922477	Tekenye	gravitációs gerinc	Gesztenyés utca	Épület, Építmény	2023	50	98	2073	KG-PVC	200	17,9	903 183	886 307	16 876	13 511	Tekenye Község Önkormányzata	Igen
3922478	Tekenye	gravitációs gerinc	Gesztenyés utca	Épület, Építmény	2023	50	98	2073	KG-PVC	200	6,3	317 880	311 938	5 942	4 757	Tekenye Község Önkormányzata	Igen
3922479	Tekenye	gravitációs gerinc	Gesztenyés utca	Épület, Építmény	2023	50	98	2073	KG-PVC	200	28,2	1 422 891	1 396 304	26 587	21 285	Tekenye Község Önkormányzata	Igen
3922480	Tekenye	gravitációs gerinc	Gesztenyés utca	Épület, Építmény	2023	50	98	2073	KG-PVC	200	5,8	292 651	287 184	5 467	4 377	Tekenye Község Önkormányzata	Igen
3922481	Tekenye	gravitációs gerinc	Gesztenyés utca	Épület, Építmény	2023	50	98	2073	KG-PVC	200	7,4	373 383	366 407	6 976	5 585	Tekenye Község Önkormányzata	Igen
3922482	Tekenye	gravitációs gerinc	Gesztenyés utca	Épület, Építmény	2023	50	98	2073	KG-PVC	200	5,7	287 606	282 229	5 377	4 305	Tekenye Község Önkormányzata	Igen
3922483	Tekenye	gravitációs gerinc	Gesztenyés utca	Épület, Építmény	2023	50	98	2073	KG-PVC	200	14,6	736 674	722 911	13 763	11 018	Tekenye Község Önkormányzata	Igen
3922484	Tekenye	gravitációs gerinc	Gesztenyés utca	Épület, Építmény	2023	50	98	2073	KG-PVC	200	35,2	1 776 091	1 742 903	33 188	26 570	Tekenye Község Önkormányzata	Igen
3922485	Tekenye	gravitációs gerinc	Gesztenyés utca	Épület, Építmény	2023	50	98	2073	KG-PVC	200	13,2	666 034	653 591	12 443	9 962	Tekenye Község Önkormányzata	Igen
3922486	Tekenye	gravitációs gerinc	Gesztenyés utca	Épület, Építmény	2023	50	98	2073	KG-PVC	200	12,2	615 577	604 073	11 504	9 210	Tekenye Község Önkormányzata	Igen
3922487	Tekenye	gravitációs gerinc	Gesztenyés utca	Épület, Építmény	2023	50	98	2073	KG-PVC	200	7,4	373 383	366 407	6 976	5 585	Tekenye Község Önkormányzata	Igen
3922488	Tekenye	gravitációs gerinc	Gesztenyés utca	Épület, Építmény	2023	50	98	2073	KG-PVC	200	0,8	40 366	39 611	755	605	Tekenye Község Önkormányzata	Igen
3922489	Tekenye	gravitációs gerinc	Gesztenyés utca	Épület, Építmény	2023	50	98	2073	KG-PVC	200	10,6	534 846	524 850	9 996	8 003	Tekenye Község Önkormányzata	Igen
3922490	Tekenye	gravitációs gerinc	Gesztenyés utca	Épület, Építmény	2023	50	98	2073	KG-PVC	200	23,9	1 205 926	1 183 397	22 529	18 036	Tekenye Község Önkormányzata	Igen
3922491	Tekenye	gravitációs gerinc	Hunyadi utca	Épület, Építmény	2023	50	98	2073	KG-PVC	200	16,4	827 497	812 034	15 463	12 380	Tekenye Község Önkormányzata	Igen
3922492	Tekenye	gravitációs gerinc	Hunyadi utca	Épület, Építmény	2023	50	98	2073	KG-PVC	200	3,1	156 417	153 493	2 924	2 341	Tekenye Község Önkormányzata	Igen
3922493	Tekenye	gravitációs gerinc	Bádony utca	Épület, Építmény	2023	50	98	2073	KG-PVC	200	4	201 829	198 056	3 773	3 021	Tekenye Község Önkormányzata	Igen
3922494	Tekenye	gravitációs gerinc	Bádony utca	Épület, Építmény	2023	50	98	2073	KG-PVC	200	25,3	1 276 566	1 252 717	23 849	19 093	Tekenye Község Önkormányzata	Igen
3922495	Tekenye	gravitációs gerinc	Bádony utca	Épület, Építmény	2023	50	98	2073	KG-PVC	200	19,2	968 777	950 671	18 106	14 495	Tekenye Község Önkormányzata	Igen
3922496	Tekenye	gravitációs gerinc	Bádony utca	Épület, Építmény	2023	50	98	2073	KG-PVC	200	8,6	433 931	425 825	8 106	6 490	Tekenye Község Önkormányzata	Igen
3922497	Tekenye	gravitációs gerinc	Bádony utca	Épület, Építmény	2023	50	98	2073	KG-PVC	200	19,3	973 823	955 627	18 196	14 567	Tekenye Község Önkormányzata	Igen
3922498	Tekenye	gravitációs gerinc	Bádony utca	Épület, Építmény	2023	50	98	2073	KG-PVC	200	31,6	1 594 446	1 564 656	29 790	23 849	Tekenye Község Önkormányzata	Igen
3922499	Tekenye	gravitációs gerinc	Bádony utca	Épület, Építmény	2023	50	98	2073	KG-PVC	200	34,7	1 750 863	1 718 149	32 714	26 190	Tekenye Község Önkormányzata	Igen
3922500	Tekenye	gravitációs gerinc	Bádony utca	Épület, Építmény	2023	50	98	2073	KG-PVC	200	13	655 943	643 689	12 254	9 810	Tekenye Község Önkormányzata	Igen
3922501	Tekenye	gravitációs gerinc	Bádony utca	Épület, Építmény	2023	50	98	2073	KG-PVC	200	25,5	1 286 657	1 262 613	24 044	19 249	Tekenye Község Önkormányzata	Igen
3922502	Tekenye	gravitációs gerinc	Bádony utca	Épület, Építmény	2023	50	98	2073	KG-PVC	200	4	201 829	198 056	3 773	3 021	Tekenye Község Önkormányzata	Igen
3922503	Tekenye	gravitációs gerinc	Bádony utca	Épület, Építmény	2023	50	98	2073	KG-PVC	200	13,9	701 354	688 251	13 103	10 490	Tekenye Község Önkormányzata	Igen
3922504	Tekenye	gravitációs gerinc	Bádony utca	Épület, Építmény	2023	50	98	2073	KG-PVC	200	20,1	1 014 189	995 238	18 951	15 172	Tekenye Község Önkormányzata	Igen
3922505	Tekenye	gravitációs gerinc	Bádony utca	Épület, Építmény	2023	50	98	2073	KG-PVC	200	28,1	1 417 846	1 391 355	26 491	21 208	Tekenye Község Önkormányzata	Igen
3922506	Tekenye	gravitációs gerinc	Bádony utca	Épület, Építmény	2023	50	98	2073	KG-PVC	200	2,4	121 097	118 833	2 264	1 813	Tekenye Község Önkormányzata	Igen
3922507	Tekenye	gravitációs gerinc	Bádony utca	Épület, Építmény	2023	50	98	2073	KG-PVC	200	11,3	570 166	559 510	10 656	8 531	Tekenye Község Önkormányzata	Igen
3922508	Tekenye	gravitációs gerinc	Bádony utca	Épület, Építmény	2023	50	98	2073	KG-PVC	200	29	1 463 257	1 435 915	27 342	21 890	Tekenye Község Önkormányzata	Igen
3922509	Tekenye	gravitációs gerinc	Bádony utca	Épület, Építmény	2023	50	98	2073	KG-PVC	200	8,6	433 931	425 825	8 106	6 490	Tekenye Község Önkormányzata	Igen
3922510	Tekenye	gravitációs gerinc	Gesztenyés utca	Épület, Építmény	2023	50	98	2073	KG-PVC	200	4,7	237 149	232 716	4 433	3 549	Tekenye Község Önkormányzata	Igen
3922512	Tekenye	gravitációs gerinc	Kender köz	Épület, Építmény	2023	50	98	2073	KG-PVC	200	17,5	883 000	866 498	16 502	13 211	Tekenye Község Önkormányzata	Igen
3922513	Tekenye	gravitációs gerinc	Kender köz	Épület, Építmény	2023	50	98	2073	KG-PVC	200	12,5	630 714	618 930	11 784	9 434	Tekenye Község Önkormányzata	Igen
3922514	Tekenye	gravitációs gerinc	Kender köz	Épület, Építmény	2023	50	98	2073	KG-PVC	200	9	454 114	445 633	8 481	6 790	Tekenye Község Önkormányzata	Igen
3922515	Tekenye	gravitációs gerinc	Kender köz	Épület, Építmény	2023	50	98	2073	KG-PVC	200	18,9	953 640	935 819	17 821	14 267	Tekenye Község Önkormányzata	Igen
3922516	Tekenye	gravitációs gerinc	Gesztenyés utca	Épület, Építmény	2023	50	98	2073	KG-PVC	200	13,4	676 126	663 498	12 628	10 110	Tekenye Község Önkormányzata	Igen
3922519	Tekenye	gravitációs gerinc	Kender köz	Épület, Építmény	2023	50	98	2073	KG-PVC	200	3,5	176 600	173 301	3 299	2 641	Tekenye Község Önkormányzata	Igen
3922520	Tekenye	gravitációs gerinc	Kender köz	Épület, Építmény	2023	50	98	2073	KG-PVC	200	29,3	1 478 394	1 450 773	27 621	22 113	Tekenye Község Önkormányzata	Igen
3922521	Tekenye	gravitációs gerinc	Gesztenyés utca	Épület, Építmény	2023	50	98	2073	KG-PVC	200	3,2	161 463	158 449	3 014	2 413	Tekenye Község Önkormányzata	Igen
3922522	Tekenye	gravitációs gerinc	Gesztenyés utca	Épület, Építmény	2023	50	98	2073	KG-PVC	200	3,8	191 737	188 153	3 584	2 869	Tekenye Község Önkormányzata	Igen
3922523	Tekenye	gravitációs gerinc	Gesztenyés utca	Épület, Építmény	2023	50	98	2073	KG-PVC	200	18,7	943 549	925 917	17 632	14 116	Tekenye Község Önkormányzata	Igen
3922524	Tekenye	gravitációs gerinc	Gesztenyés utca	Épület, Építmény	2023	50	98	2073	KG-PVC	200	19,2	968 777	950 671	18 106	14 495	Tekenye Község Önkormányzata	Igen
3922525	Tekenye	gravitációs gerinc	Gesztenyés utca	Épület, Építmény	2023	50	98	2073	KG-PVC	200	12,4	625 669	613 979	11 690	9 359	Tekenye Község Önkormányzata	Igen
3922526	Tekenye	gravitációs gerinc	Gesztenyés utca	Épület, Építmény	2023	50	98	2073	KG-PVC	200	26,7	1 347 206	1 322 034	25 172	20 152	Tekenye Község Önkormányzata	Igen
3922527	Tekenye	gravitációs gerinc	Gesztenyés utca	Épület, Építmény	2023	50	98	2073	KG-PVC	200	24,5	1 236 200	1 213 101	23 099	18 493	Tekenye Község Önkormányzata	Igen

VAGYONLELTÁR- vezeték																	
Zalaszentgrót és térsége																	
Gravitációs, nyomó gerinc és bekötő vezeték - Vonalas víziközműobjektum-csoportok																	
Víziközmű-objektum azonosítása, megnevezése					Állapot jellemzők						Gazdasági jellemzők						
Víziközmű objektum azonosító	Település	Objektum típus	Megnevezés	Szakági bontás	Üzembe helyezés éve	Várható élettartam (év)	Állagmutató (%)	Pótlás várható éve (év)	Anyag	Átmérő	Hossz	Újraelőállítási vagy helyettesítési költség (Ft)	Vagyonérték (Ft.)	ÉCS1 Éves pótlási költség (FT/év)	ÉCS2 Éves elszámolható amortizáció	Tulajdonos	KEHOP beruházás
3922528	Tekenye	gravitációs gerinc	Gesztenyés utca	Épület, Építmény	2023	50	98	2073	KG-PVC	200	46,2	2 331 120	2 287 561	43 559	34 873	Tekenye Község Önkormányzata	Igen
3922529	Tekenye	gravitációs gerinc	Bádony utca	Épület, Építmény	2023	50	98	2073	KG-PVC	200	19	958 686	940 775	17 911	14 339	Tekenye Község Önkormányzata	Igen
3922530	Tekenye	gravitációs gerinc	Bádony utca	Épület, Építmény	2023	50	98	2073	KG-PVC	200	25,5	1 286 657	1 262 613	24 044	19 249	Tekenye Község Önkormányzata	Igen
3922531	Tekenye	gravitációs gerinc	Bádony utca	Épület, Építmény	2023	50	98	2073	KG-PVC	200	8,4	423 840	415 919	7 921	6 341	Tekenye Község Önkormányzata	Igen
3922532	Tekenye	gravitációs gerinc	Bádony utca	Épület, Építmény	2023	50	98	2073	KG-PVC	200	13,5	681 171	668 443	12 728	10 190	Tekenye Község Önkormányzata	Igen
3922533	Tekenye	gravitációs gerinc	Bádony utca	Épület, Építmény	2023	50	98	2073	KG-PVC	200	7,9	398 611	391 164	7 447	5 962	Tekenye Község Önkormányzata	Igen
3922534	Tekenye	gravitációs gerinc	Bádony utca	Épület, Építmény	2023	50	98	2073	KG-PVC	200	6	302 743	297 087	5 656	4 528	Tekenye Község Önkormányzata	Igen
3922535	Tekenye	gravitációs gerinc	Bádony utca	Épület, Építmény	2023	50	98	2073	KG-PVC	200	21,9	1 105 011	1 084 366	20 645	16 528	Tekenye Község Önkormányzata	Igen
3922536	Tekenye	gravitációs gerinc	Bádony utca	Épület, Építmény	2023	50	98	2073	KG-PVC	200	2,1	105 960	103 980	1 980	1 585	Tekenye Község Önkormányzata	Igen
3922537	Tekenye	gravitációs gerinc	Bádony utca	Épület, Építmény	2023	50	98	2073	KG-PVC	200	13,9	701 354	688 251	13 103	10 490	Tekenye Község Önkormányzata	Igen
3922538	Tekenye	gravitációs gerinc	Bádony utca	Épület, Építmény	2023	50	98	2073	KG-PVC	200	11,1	560 074	549 610	10 464	8 377	Tekenye Község Önkormányzata	Igen
3922539	Tekenye	gravitációs gerinc	Bádony utca	Épület, Építmény	2023	50	98	2073	KG-PVC	200	11,8	595 394	584 271	11 123	8 905	Tekenye Község Önkormányzata	Igen
3922540	Tekenye	gravitációs gerinc	Bádony utca	Épület, Építmény	2023	50	98	2073	KG-PVC	200	22,1	1 115 103	1 094 268	20 835	16 680	Tekenye Község Önkormányzata	Igen
3922541	Tekenye	gravitációs gerinc	Bádony utca	Épület, Építmény	2023	50	98	2073	KG-PVC	200	8,6	433 931	425 825	8 106	6 490	Tekenye Község Önkormányzata	Igen
3905166	Zalaszentgrót	bekötő	Zalaszentgrót, Gyár utca	Épület, Építmény	2023	50	98	2073	KG-PVC	160	9	850 000	834 118	15 882	12 715	Zalaszentgrót Város Önkormányzata	Igen
3905171	Zalaszentgrót	bekötő	Zalaszentgrót, Gyár utca	Épület, Építmény	2023	50	98	2073	KG-PVC	160	8,9	845 000	829 214	15 786	12 638	Zalaszentgrót Város Önkormányzata	Igen
3907147	Zalaszentgrót	bekötő	Zalaszentgrót - Csáford, Gyár utca	Épület, Építmény	2023	50	98	2073	KG-PVC	160	12,3	1 015 000	996 038	18 962	15 181	Zalaszentgrót Város Önkormányzata	Igen
3907149	Zalaszentgrót	bekötő	Zalaszentgrót - Zalaköpi út	Épület, Építmény	2023	50	98	2073	KG-PVC	160	7,3	765 000	750 707	14 293	11 443	Zalaszentgrót Város Önkormányzata	Igen
3907152	Zalaszentgrót	bekötő	Zalaszentgrót - Aranyod út	Épület, Építmény	2023	50	98	2073	KG-PVC	160	6,2	710 000	696 735	13 265	10 620	Zalaszentgrót Város Önkormányzata	Igen
3907270	Zalaszentgrót	bekötő	Zalaszentgrót, Alkotmári út	Épület, Építmény	2023	50	98	2073	KG-PVC	160	6,5	725 000	711 450	13 550	10 848	Zalaszentgrót Város Önkormányzata	Igen
3907271	Zalaszentgrót	bekötő	Zalaszentgrót, Alkotmári út	Épület, Építmény	2023	50	98	2073	KG-PVC	160	6,7	735 000	721 270	13 730	10 992	Zalaszentgrót Város Önkormányzata	Igen
3907272	Zalaszentgrót	bekötő	Zalaszentgrót, Alkotmári út	Épület, Építmény	2023	50	98	2073	KG-PVC	160	6,7	735 000	721 270	13 730	10 992	Zalaszentgrót Város Önkormányzata	Igen
3907273	Zalaszentgrót	bekötő	Zalaszentgrót, Alkotmári út	Épület, Építmény	2023	50	98	2073	KG-PVC	160	6,4	720 000	706 545	13 455	10 772	Zalaszentgrót Város Önkormányzata	Igen
3907274	Zalaszentgrót	bekötő	Zalaszentgrót, Alkotmári út	Épület, Építmény	2023	50	98	2073	KG-PVC	160	6,7	735 000	721 270	13 730	10 992	Zalaszentgrót Város Önkormányzata	Igen
3907275	Zalaszentgrót	bekötő	Zalaszentgrót, Alkotmári út	Épület, Építmény	2023	50	98	2073	KG-PVC	160	6,6	730 000	716 360	13 640	10 920	Zalaszentgrót Város Önkormányzata	Igen
3907276	Zalaszentgrót	bekötő	Zalaszentgrót, Alkotmári út	Épület, Építmény	2023	50	98	2073	KG-PVC	160	6,7	735 000	721 270	13 730	10 992	Zalaszentgrót Város Önkormányzata	Igen
3907277	Zalaszentgrót	bekötő	Zalaszentgrót, Alkotmári út	Épület, Építmény	2023	50	98	2073	KG-PVC	160	8	800 000	785 052	14 948	11 967	Zalaszentgrót Város Önkormányzata	Igen
3907278	Zalaszentgrót	bekötő	Zalaszentgrót, Alkotmári út	Épület, Építmény	2023	50	98	2073	KG-PVC	160	6,5	725 000	711 450	13 550	10 848	Zalaszentgrót Város Önkormányzata	Igen
3907279	Zalaszentgrót	bekötő	Zalaszentgrót, Alkotmári út	Épület, Építmény	2023	50	98	2073	KG-PVC	160	6,5	725 000	711 450	13 550	10 848	Zalaszentgrót Város Önkormányzata	Igen
3907280	Zalaszentgrót	bekötő	Zalaszentgrót, Alkotmári út	Épület, Építmény	2023	50	98	2073	KG-PVC	160	7,6	780 000	765 426	14 574	11 668	Zalaszentgrót Város Önkormányzata	Igen
3907281	Zalaszentgrót	bekötő	Zalaszentgrót, Október 4. utca	Épület, Építmény	2023	50	98	2073	KG-PVC	160	9	850 000	834 118	15 882	12 715	Zalaszentgrót Város Önkormányzata	Igen
3907282	Zalaszentgrót	bekötő	Zalaszentgrót, Október 4. utca	Épület, Építmény	2023	50	98	2073	KG-PVC	160	10,3	915 000	897 905	17 095	13 686	Zalaszentgrót Város Önkormányzata	Igen
3907283	Zalaszentgrót	bekötő	Zalaszentgrót, Október 4. utca	Épület, Építmény	2023	50	98	2073	KG-PVC	160	8,8	840 000	824 303	15 697	12 567	Zalaszentgrót Város Önkormányzata	Igen
3907284	Zalaszentgrót	bekötő	Zalaszentgrót, Október 4. utca	Épület, Építmény	2023	50	98	2073	KG-PVC	160	8,4	820 000	804 677	15 323	12 267	Zalaszentgrót Város Önkormányzata	Igen
3907285	Zalaszentgrót	bekötő	Zalaszentgrót, Október 4. utca	Épület, Építmény	2023	50	98	2073	KG-PVC	160	8,2	810 000	794 862	15 138	12 119	Zalaszentgrót Város Önkormányzata	Igen
3907286	Zalaszentgrót	bekötő	Zalaszentgrót, Október 4. utca	Épület, Építmény	2023	50	98	2073	KG-PVC	160	8,7	835 000	819 399	15 601	12 490	Zalaszentgrót Város Önkormányzata	Igen
3907287	Zalaszentgrót	bekötő	Zalaszentgrót, Október 4. utca	Épület, Építmény	2023	50	98	2073	KG-PVC	160	9	850 000	834 118	15 882	12 715	Zalaszentgrót Város Önkormányzata	Igen
3907288	Zalaszentgrót	bekötő	Zalaszentgrót, Október 4. utca	Épület, Építmény	2023	50	98	2073	KG-PVC	160	8,8	840 000	824 303	15 697	12 567	Zalaszentgrót Város Önkormányzata	Igen
3907289	Zalaszentgrót	bekötő	Zalaszentgrót, Gyár utca	Épület, Építmény	2023	50	98	2073	KG-PVC	160	9,1	855 000	839 028	15 972	12 787	Zalaszentgrót Város Önkormányzata	Igen
3907290	Zalaszentgrót	bekötő	Zalaszentgrót, Október 4. utca	Épület, Építmény	2023	50	98	2073	KG-PVC	160	4,1	605 000	593 692	11 308	9 053	Zalaszentgrót Város Önkormányzata	Igen
3907291	Zalaszentgrót	bekötő	Zalaszentgrót, Október 4. utca	Épület, Építmény	2023	50	98	2073	KG-PVC	160	21,1	1 455 000	1 427 810	27 190	21 768	Zalaszentgrót Város Önkormányzata	Igen
3907316	Zalaszentgrót	bekötő	Zalaszentgrót, Móricz Zsigmond utca	Épület, Építmény	2023	50	98	2073	KG-PVC	160	8,3	815 000	799 773	15 227	12 190	Zalaszentgrót Város Önkormányzata	Igen
3907317	Zalaszentgrót	bekötő	Zalaszentgrót, Móricz Zsigmond utca	Épület, Építmény	2023	50	98	2073	KG-PVC	160	8,1	805 000	789 962	15 038	12 039	Zalaszentgrót Város Önkormányzata	Igen
3907320	Zalaszentgrót	bekötő	Zalaszentgrót,														

VAGYONLELTÁR- vezeték																	
Zalaszentgrót és térsége																	
Gravitációs, nyomó gerinc és bekötő vezeték - Vonalas víziközműobjektum-csoportok																	
Víziközmű-objektum azonosítása, megnevezése					Állapot jellemzők							Gazdasági jellemzők					
Víziközmű objektum azonosító	Település	Objektum típus	Megnevezés	Szakági bontás	Üzembe helyezés éve	Várható élettartam (év)	Állagmutató (%)	Pótlás várható éve (év)	Anyag	Átmérő	Hossz	Újraelőállítási vagy helyettesítési költség (Ft)	Vagyonérték (Ft.)	ÉCS1 Éves pótlási költség (Ft/év)	ÉCS2 Éves elszámolható amortizáció	Tulajdonos	KEHOP beruházás
3907364	Zalaszentgrót	bekötő	Zalaszentgrót - Zalakopi	Épület, Építmény	2023	50	98	2073	KG-PVC	160	5,1	655 000	642 758	12 242	9 801	Zalaszentgrót Város Önkormányzata	Igen
3907365	Zalaszentgrót	bekötő	Zalaszentgrót - Zalakopi	Épület, Építmény	2023	50	98	2073	KG-PVC	160	3,9	595 000	583 881	11 119	8 902	Zalaszentgrót Város Önkormányzata	Igen
3907366	Zalaszentgrót	bekötő	Zalaszentgrót - Zalakopi	Épület, Építmény	2023	50	98	2073	KG-PVC	160	4,7	635 000	623 132	11 868	9 501	Zalaszentgrót Város Önkormányzata	Igen
3907367	Zalaszentgrót	bekötő	Zalaszentgrót - Zalakopi	Épület, Építmény	2023	50	98	2073	KG-PVC	160	3	550 000	539 725	10 275	8 226	Zalaszentgrót Város Önkormányzata	Igen
3907368	Zalaszentgrót	bekötő	Zalaszentgrót - Zalakopi	Épület, Építmény	2023	50	98	2073	KG-PVC	160	4	600 000	588 791	11 209	8 974	Zalaszentgrót Város Önkormányzata	Igen
3907369	Zalaszentgrót	bekötő	Zalaszentgrót - Zalakopi	Épület, Építmény	2023	50	98	2073	KG-PVC	160	4,6	630 000	618 227	11 773	9 425	Zalaszentgrót Város Önkormányzata	Igen
3907370	Zalaszentgrót	bekötő	Zalaszentgrót - Zalakopi	Épület, Építmény	2023	50	98	2073	KG-PVC	160	5,1	655 000	642 758	12 242	9 801	Zalaszentgrót Város Önkormányzata	Igen
3907371	Zalaszentgrót	bekötő	Zalaszentgrót - Zalakopi	Épület, Építmény	2023	50	98	2073	KG-PVC	160	2,5	525 000	515 190	9 810	7 854	Zalaszentgrót Város Önkormányzata	Igen
3907372	Zalaszentgrót	bekötő	Zalaszentgrót - Zalakopi	Épület, Építmény	2023	50	98	2073	KG-PVC	160	5,1	655 000	642 758	12 242	9 801	Zalaszentgrót Város Önkormányzata	Igen
3907373	Zalaszentgrót	bekötő	Zalaszentgrót - Zalakopi	Épület, Építmény	2023	50	98	2073	KG-PVC	160	3,9	595 000	583 881	11 119	8 902	Zalaszentgrót Város Önkormányzata	Igen
3907374	Zalaszentgrót	bekötő	Zalaszentgrót - Zalakopi	Épület, Építmény	2023	50	98	2073	KG-PVC	160	4,1	605 000	593 692	11 308	9 053	Zalaszentgrót Város Önkormányzata	Igen
3907375	Zalaszentgrót	bekötő	Zalaszentgrót - Zalakopi	Épület, Építmény	2023	50	98	2073	KG-PVC	160	4,3	615 000	603 506	11 494	9 202	Zalaszentgrót Város Önkormányzata	Igen
3907376	Zalaszentgrót	bekötő	Zalaszentgrót - Zalakopi	Épület, Építmény	2023	50	98	2073	KG-PVC	160	4,6	630 000	618 227	11 773	9 425	Zalaszentgrót Város Önkormányzata	Igen
3907377	Zalaszentgrót	bekötő	Zalaszentgrót - Zalakopi	Épület, Építmény	2023	50	98	2073	KG-PVC	160	5	650 000	637 858	12 142	9 721	Zalaszentgrót Város Önkormányzata	Igen
3907378	Zalaszentgrót	bekötő	Zalaszentgrót - Zalakopi	Épület, Építmény	2023	50	98	2073	KG-PVC	160	5,3	665 000	652 573	12 427	9 949	Zalaszentgrót Város Önkormányzata	Igen
3907379	Zalaszentgrót	bekötő	Zalaszentgrót - Zalakopi	Épület, Építmény	2023	50	98	2073	KG-PVC	160	6	700 000	686 920	13 080	10 472	Zalaszentgrót Város Önkormányzata	Igen
3907380	Zalaszentgrót	bekötő	Zalaszentgrót - Zalakopi	Épület, Építmény	2023	50	98	2073	KG-PVC	160	5,1	655 000	642 758	12 242	9 801	Zalaszentgrót Város Önkormányzata	Igen
3907381	Zalaszentgrót	bekötő	Zalaszentgrót - Zalakopi	Épület, Építmény	2023	50	98	2073	KG-PVC	160	4,3	615 000	603 506	11 494	9 202	Zalaszentgrót Város Önkormányzata	Igen
3907382	Zalaszentgrót	bekötő	Zalaszentgrót - Zalakopi	Épület, Építmény	2023	50	98	2073	KG-PVC	160	3,7	585 000	574 066	10 934	8 754	Zalaszentgrót Város Önkormányzata	Igen
3907383	Zalaszentgrót	bekötő	Zalaszentgrót - Zalakopi	Épület, Építmény	2023	50	98	2073	KG-PVC	160	3,1	555 000	544 629	10 371	8 303	Zalaszentgrót Város Önkormányzata	Igen
3907384	Zalaszentgrót	bekötő	Zalaszentgrót - Zalakopi	Épület, Építmény	2023	50	98	2073	KG-PVC	160	4,9	645 000	632 947	12 053	9 650	Zalaszentgrót Város Önkormányzata	Igen
3907385	Zalaszentgrót	bekötő	Zalaszentgrót - Zalakopi	Épület, Építmény	2023	50	98	2073	KG-PVC	160	5,3	665 000	652 573	12 427	9 949	Zalaszentgrót Város Önkormányzata	Igen
3907386	Zalaszentgrót	bekötő	Zalaszentgrót - Zalakopi	Épület, Építmény	2023	50	98	2073	KG-PVC	160	4,7	635 000	623 132	11 868	9 501	Zalaszentgrót Város Önkormányzata	Igen
3907387	Zalaszentgrót	bekötő	Zalaszentgrót - Zalakopi	Épület, Építmény	2023	50	98	2073	KG-PVC	160	4,9	645 000	632 947	12 053	9 650	Zalaszentgrót Város Önkormányzata	Igen
3907388	Zalaszentgrót	bekötő	Zalaszentgrót - Zalakopi	Épület, Építmény	2023	50	98	2073	KG-PVC	160	4,3	615 000	603 506	11 494	9 202	Zalaszentgrót Város Önkormányzata	Igen
3907389	Zalaszentgrót	bekötő	Zalaszentgrót - Zalakopi	Épület, Építmény	2023	50	98	2073	KG-PVC	160	4,7	635 000	623 132	11 868	9 501	Zalaszentgrót Város Önkormányzata	Igen
3907390	Zalaszentgrót	bekötő	Zalaszentgrót - Zalakopi	Épület, Építmény	2023	50	98	2073	KG-PVC	160	5	650 000	637 858	12 142	9 721	Zalaszentgrót Város Önkormányzata	Igen
3907391	Zalaszentgrót	bekötő	Zalaszentgrót - Zalakopi	Épület, Építmény	2023	50	98	2073	KG-PVC	160	4,2	610 000	598 602	11 398	9 125	Zalaszentgrót Város Önkormányzata	Igen
3907392	Zalaszentgrót	bekötő	Zalaszentgrót - Zalakopi	Épület, Építmény	2023	50	98	2073	KG-PVC	160	6,2	710 000	696 735	13 265	10 620	Zalaszentgrót Város Önkormányzata	Igen
3907393	Zalaszentgrót	bekötő	Zalaszentgrót - Zalakopi	Épület, Építmény	2023	50	98	2073	KG-PVC	160	5,1	655 000	642 758	12 242	9 801	Zalaszentgrót Város Önkormányzata	Igen
3907394	Zalaszentgrót	bekötő	Zalaszentgrót - Zalakopi	Épület, Építmény	2023	50	98	2073	KG-PVC	160	5	650 000	637 858	12 142	9 721	Zalaszentgrót Város Önkormányzata	Igen
3907395	Zalaszentgrót	bekötő	Zalaszentgrót - Zalakopi	Épület, Építmény	2023	50	98	2073	KG-PVC	160	5,4	670 000	657 483	12 517	10 021	Zalaszentgrót Város Önkormányzata	Igen
3907396	Zalaszentgrót	bekötő	Zalaszentgrót - Zalakopi	Épület, Építmény	2023	50	98	2073	KG-PVC	160	4,3	615 000	603 506	11 494	9 202	Zalaszentgrót Város Önkormányzata	Igen
3907397	Zalaszentgrót	bekötő	Zalaszentgrót - Zalakopi	Épület, Építmény	2023	50	98	2073	KG-PVC	160	6,3	715 000	701 639	13 361	10 697	Zalaszentgrót Város Önkormányzata	Igen
3907398	Zalaszentgrót	bekötő	Zalaszentgrót - Zalakopi	Épület, Építmény	2023	50	98	2073	KG-PVC	160	3,6	580 000	569 166	10 834	8 674	Zalaszentgrót Város Önkormányzata	Igen
3907399	Zalaszentgrót	bekötő	Zalaszentgrót - Zalakopi	Épület, Építmény	2023	50	98	2073	KG-PVC	160	2,9	545 000	534 815	10 185	8 154	Zalaszentgrót Város Önkormányzata	Igen
3907400	Zalaszentgrót	bekötő	Zalaszentgrót - Zalakopi	Épület, Építmény	2023	50	98	2073	KG-PVC	160	2,9	545 000	534 815	10 185	8 154	Zalaszentgrót Város Önkormányzata	Igen
3907401	Zalaszentgrót	bekötő	Zalaszentgrót - Zalakopi	Épület, Építmény	2023	50	98	2073	KG-PVC	160	3,5	575 000	564 255	10 745	8 602	Zalaszentgrót Város Önkormányzata	Igen
3907402	Zalaszentgrót	bekötő	Zalaszentgrót - Zalakopi	Épület, Építmény	2023	50	98	2073	KG-PVC	160	4,7	635 000	623 132	11 868	9 501	Zalaszentgrót Város Önkormányzata	Igen
3907403	Zalaszentgrót	bekötő	Zalaszentgrót - Zalakopi	Épület, Építmény	2023	50	98	2073	KG-PVC	160	6,1	705 000	691 824	13 176	10 549	Zalaszentgrót Város Önkormányzata	Igen
3907404	Zalaszentgrót	bekötő	Zalaszentgrót - Zalakopi	Épület, Építmény	2023	50	98	2073	KG-PVC	160	5,2	660 000	647 668	12 332	9 873	Zalaszentgrót Város Önkormányzata	Igen
3907405	Zalaszentgrót	bekötő	Zalaszentgrót - Zalakopi	Épület, Építmény	2023	50	98	2073	KG-PVC	160	3,7	585 000	574 066	10 934	8 754	Zalaszentgrót Város Önkormányzata	Igen
3907406	Zalaszentgrót	bekötő	Zalaszentgrót - Zalakopi	Épület, Építmény	2023	50	98	2073	KG-PVC	160	3,8	590 000	578 977	11 023	8 825	Zalaszentgrót Város Önkormányzata	Igen
3907407	Zalaszentgrót	bekötő	Zalaszentgrót - Zalakopi	Épület, Építmény	2023	50	98	2073	KG-PVC	160	4	600 000	588 791	11 209	8 974	Zalaszentgrót Város Önkormányzata	Igen
3907408	Zalaszentgrót	bekötő	Zalaszentgrót - Zalakopi	Épület, Építmény	2023	50	98	2073	KG-PVC	160	4,4	620 000	608 417	11 583	9 273	Zalaszentgrót Város Önkormányzata	Igen
3907409	Zalaszentgrót	bekötő	Zalaszentgrót - Zalakopi	Épület, Építmény	2023	50	98	2073	KG-PVC	160	4,6	630 000	618 227	11 773	9 425	Zalaszentgrót Város Önkormányzata	Igen
3907410	Zalaszentgrót	bekötő	Zalaszentgrót - Zalakopi	Épület, Építmény	2023	50	98	2073	KG-PVC	160	4	600 000	588 791	11 209	8 974	Zalaszentgrót Város Önkormányzata	Igen
3907411	Zalaszentgrót	bekötő	Zalaszentgrót - Zalakopi	Épület, Építmény	2023	50	98	2073	KG-PVC	160	2,9	545 000	534 815	10 185	8 154	Zalaszentgrót Város Önkormányzata	Igen
3907412	Zalaszentgrót	bekötő	Zalaszentgrót - Zalakopi	Épület, Építmény	2023	50	98	2073	KG-PVC	160	3,9	595 000	583 881	11 119	8 902	Zalaszentgrót Város Önkormányzata	Igen
3907413	Zalaszentgrót	bekötő	Zalaszentgrót - Zalakopi	Épület, Építmény	2023	50	98	2073	KG-PVC	160	5,4	670 000	657 483	12 517	10 021	Zalaszentgrót Város Önkormányzata	Igen
3907414	Zalaszentgrót	bekötő	Zalaszentgrót - Zalakopi	Épület, Építmény	2023	50	98	2073	KG-PVC	160	5,1	655 000	642 758	12 242	9 801	Zalaszentgrót Város Önkormányzata	Igen
3907415	Zalaszentgrót	bekötő	Zalaszentgrót - Zalakopi	Épület, Építmény	2023	50	98	2073	KG-PVC	160	4,6	630 000	618 227	11 773	9 425	Zalaszentgrót Város Önkormányzata	Igen
3907416	Zalaszentgrót	bekötő	Zalaszentgrót - Zalakopi	Épület, Építmény	2023	50	98	2073	KG-PVC	160	7,4	770 000	755 612	14 388	11 519	Zalaszentgrót Város Önkormányzata	Igen
3907417	Zalaszentgrót	bekötő	Zalaszentgrót - Zalakopi	Épület, Építmény	2023	50	98	2073	KG-PVC	160	8,5	825 000	809 588	15 412	12 339	Zalaszentgrót Város Önkormányzata	Igen
3907418	Zalaszentgrót	bekötő	Zalaszentgrót - Zalakopi	Épület, Építmény	2023	50	98	2073	KG-PVC	160	6,6	730 000	716 360	13 640	10 920	Zalaszentgrót Város Önkormányzata	Igen
3907419	Zalaszentgrót	bekötő	Zalaszentgrót - Zalakopi	Épület, Építmény	2023	50	98	2073	KG-PVC	160	6,8	740 000	726 175	13 825	11 068	Zalaszentgrót Város Önkormányzata	Igen
3907420	Zalaszentgrót	bekötő	Zalaszentgrót - Zalakopi	Épület, Építmény	2023	50	98	2073	KG-PVC	160	5,4	670 000	657 483	12 517	10 021	Zalaszentgrót Város Önkormányzata	Igen
3907421	Zalaszentgrót	bekötő	Zalaszentgrót - Zalakopi	Épület, Építmény	2023	50	98	2073	KG-PVC	160	6,5	725 000	711 450	13 550	10 848	Zalaszentgrót Város Önkormányzata	Igen
3907422	Zalaszentgrót	bekötő	Zalaszentgrót - Zalakopi	Épület, Építmény	2023	50	98	2073	KG-PVC	160	5,6	680 000	667 294	12 706	10 172	Zalaszentgrót Város Önkormányzata	Igen
3907423	Zalaszentgrót	bekötő	Zalaszentgrót - Zalakopi	Épület, Építmény	2023	50	98	2073	KG-PVC	160	7	750 000	735 985	14 015	11 220	Zalaszentgrót Város Önkormányzata	Igen

VAGYONLELTÁR- vezeték																	
Zalaszentgrót és térsége																	
Gravitációs, nyomó gerinc és bekötő vezeték - Vonalas víziközműobjektum-csoportok																	
Víziközmű-objektum azonosítása, megnevezése					Állapot jellemzők					Gazdasági jellemzők							
Víziközmű objektum azonosító	Település	Objektum típus	Megnevezés	Szakági bontás	Üzembe helyezés éve	Várható élettartam (év)	Állagmutató (%)	Pótlás várható éve (év)	Anyag	Átmérő	Hossz	Újraelőállítási vagy helyettesítési költség (Ft)	Vagyonérték (Ft.)	ÉCS1 Éves pótlási költség (FT/év)	ÉCS2 Éves elszámolható amortizáció	Tulajdonos	KEHOP beruházás
3907424	Zalaszentgrót	bekötő	Zalaszentgrót - Zalakopi	Épület, Építmény	2023	50	98	2073	KG-PVC	160	6,7	735 000	721 270	13 730	10 992	Zalaszentgrót Város Önkormányzata	Igen
3907425	Zalaszentgrót	bekötő	Zalaszentgrót - Zalakopi	Épület, Építmény	2023	50	98	2073	KG-PVC	160	6,3	715 000	701 639	13 361	10 697	Zalaszentgrót Város Önkormányzata	Igen
3907426	Zalaszentgrót	bekötő	Zalaszentgrót - Zalakopi	Épület, Építmény	2023	50	98	2073	KG-PVC	160	4,7	635 000	623 132	11 868	9 501	Zalaszentgrót Város Önkormányzata	Igen
3907427	Zalaszentgrót	bekötő	Zalaszentgrót - Zalakopi	Épület, Építmény	2023	50	98	2073	KG-PVC	160	5,4	670 000	657 483	12 517	10 021	Zalaszentgrót Város Önkormányzata	Igen
3907428	Zalaszentgrót	bekötő	Zalaszentgrót - Zalakopi	Épület, Építmény	2023	50	98	2073	KG-PVC	160	5,5	675 000	662 383	12 617	10 101	Zalaszentgrót Város Önkormányzata	Igen
3907429	Zalaszentgrót	bekötő	Zalaszentgrót - Zalakopi	Épület, Építmény	2023	50	98	2073	KG-PVC	160	4,3	615 000	603 506	11 494	9 202	Zalaszentgrót Város Önkormányzata	Igen
3907430	Zalaszentgrót	bekötő	Zalaszentgrót - Zalakopi	Épület, Építmény	2023	50	98	2073	KG-PVC	160	2,8	540 000	529 911	10 089	8 077	Zalaszentgrót Város Önkormányzata	Igen
3907431	Zalaszentgrót	bekötő	Zalaszentgrót - Zalakopi	Épület, Építmény	2023	50	98	2073	KG-PVC	160	5,7	685 000	672 198	12 802	10 249	Zalaszentgrót Város Önkormányzata	Igen
3907432	Zalaszentgrót	bekötő	Zalaszentgrót - Zalakopi	Épület, Építmény	2023	50	98	2073	KG-PVC	160	6,4	720 000	706 545	13 455	10 772	Zalaszentgrót Város Önkormányzata	Igen
3907433	Zalaszentgrót	bekötő	Zalaszentgrót - Zalakopi	Épület, Építmény	2023	50	98	2073	KG-PVC	160	9,3	865 000	848 839	16 161	12 938	Zalaszentgrót Város Önkormányzata	Igen
3907434	Zalaszentgrót	bekötő	Zalaszentgrót - Zalakopi	Épület, Építmény	2023	50	98	2073	KG-PVC	160	8,7	835 000	819 399	15 601	12 490	Zalaszentgrót Város Önkormányzata	Igen
3907435	Zalaszentgrót	bekötő	Zalaszentgrót - Zalakopi	Épület, Építmény	2023	50	98	2073	KG-PVC	160	6,9	745 000	731 081	13 919	11 143	Zalaszentgrót Város Önkormányzata	Igen
3907436	Zalaszentgrót	bekötő	Zalaszentgrót - Zalakopi	Épület, Építmény	2023	50	98	2073	KG-PVC	160	6,9	745 000	731 081	13 919	11 143	Zalaszentgrót Város Önkormányzata	Igen
3907437	Zalaszentgrót	bekötő	Zalaszentgrót - Zalakopi	Épület, Építmény	2023	50	98	2073	KG-PVC	160	4,2	610 000	598 602	11 398	9 125	Zalaszentgrót Város Önkormányzata	Igen
3907438	Zalaszentgrót	bekötő	Zalaszentgrót - Zalakopi	Épület, Építmény	2023	50	98	2073	KG-PVC	160	4,4	620 000	608 417	11 583	9 273	Zalaszentgrót Város Önkormányzata	Igen
3907439	Zalaszentgrót	bekötő	Zalaszentgrót - Zalakopi	Épület, Építmény	2023	50	98	2073	KG-PVC	160	6,6	730 000	716 360	13 640	10 920	Zalaszentgrót Város Önkormányzata	Igen
3907440	Zalaszentgrót	bekötő	Zalaszentgrót - Zalakopi	Épület, Építmény	2023	50	98	2073	KG-PVC	160	6,9	745 000	731 081	13 919	11 143	Zalaszentgrót Város Önkormányzata	Igen
3907441	Zalaszentgrót	bekötő	Zalaszentgrót - Zalakopi	Épület, Építmény	2023	50	98	2073	KG-PVC	160	4,7	635 000	623 132	11 868	9 501	Zalaszentgrót Város Önkormányzata	Igen
3907442	Zalaszentgrót	bekötő	Zalaszentgrót - Zalakopi	Épület, Építmény	2023	50	98	2073	KG-PVC	160	4,8	640 000	628 043	11 957	9 573	Zalaszentgrót Város Önkormányzata	Igen
3907443	Zalaszentgrót	bekötő	Zalaszentgrót - Zalakopi	Épület, Építmény	2023	50	98	2073	KG-PVC	160	9,9	895 000	878 280	16 720	13 386	Zalaszentgrót Város Önkormányzata	Igen
3907444	Zalaszentgrót	bekötő	Zalaszentgrót - Zalakopi	Épület, Építmény	2023	50	98	2073	KG-PVC	160	6,3	715 000	701 639	13 361	10 697	Zalaszentgrót Város Önkormányzata	Igen
3907445	Zalaszentgrót	bekötő	Zalaszentgrót - Zalakopi	Épület, Építmény	2023	50	98	2073	KG-PVC	160	5,1	655 000	642 758	12 242	9 801	Zalaszentgrót Város Önkormányzata	Igen
3907446	Zalaszentgrót	bekötő	Zalaszentgrót - Zalakopi	Épület, Építmény	2023	50	98	2073	KG-PVC	160	7,2	760 000	745 800	14 200	11 368	Zalaszentgrót Város Önkormányzata	Igen
3907447	Zalaszentgrót	bekötő	Zalaszentgrót - Zalakopi	Épület, Építmény	2023	50	98	2073	KG-PVC	160	10,9	945 000	927 346	17 654	14 134	Zalaszentgrót Város Önkormányzata	Igen
3907448	Zalaszentgrót	bekötő	Zalaszentgrót - Zalakopi	Épület, Építmény	2023	50	98	2073	KG-PVC	160	3,2	560 000	549 536	10 464	8 377	Zalaszentgrót Város Önkormányzata	Igen
3907449	Zalaszentgrót	bekötő	Zalaszentgrót - Zalakopi	Épület, Építmény	2023	50	98	2073	KG-PVC	160	4,6	630 000	618 227	11 773	9 425	Zalaszentgrót Város Önkormányzata	Igen
3907450	Zalaszentgrót	bekötő	Zalaszentgrót - Zalakopi	Épület, Építmény	2023	50	98	2073	KG-PVC	160	5,6	680 000	667 294	12 706	10 172	Zalaszentgrót Város Önkormányzata	Igen
3907451	Zalaszentgrót	bekötő	Zalaszentgrót - Zalakopi	Épület, Építmény	2023	50	98	2073	KG-PVC	160	14,6	1 130 000	1 108 887	21 113	16 903	Zalaszentgrót Város Önkormányzata	Igen
3907452	Zalaszentgrót	bekötő	Zalaszentgrót - Zalakopi	Épület, Építmény	2023	50	98	2073	KG-PVC	160	3	550 000	539 725	10 275	8 226	Zalaszentgrót Város Önkormányzata	Igen
3907453	Zalaszentgrót	bekötő	Zalaszentgrót - Zalakopi	Épület, Építmény	2023	50	98	2073	KG-PVC	160	3	550 000	539 725	10 275	8 226	Zalaszentgrót Város Önkormányzata	Igen
3907454	Zalaszentgrót	bekötő	Zalaszentgrót - Zalakopi	Épület, Építmény	2023	50	98	2073	KG-PVC	160	4,3	615 000	603 506	11 494	9 202	Zalaszentgrót Város Önkormányzata	Igen
3907455	Zalaszentgrót	bekötő	Zalaszentgrót - Zalakopi	Épület, Építmény	2023	50	98	2073	KG-PVC	160	8,7	835 000	819 399	15 601	12 490	Zalaszentgrót Város Önkormányzata	Igen
3907457	Zalaszentgrót	bekötő	Zalaszentgrót - Zalakopi	Épület, Építmény	2023	50	98	2073	KG-PVC	160	10,2	910 000	892 995	17 005	13 614	Zalaszentgrót Város Önkormányzata	Igen
3907458	Zalaszentgrót	bekötő	Zalaszentgrót - Zalakopi	Épület, Építmény	2023	50	98	2073	KG-PVC	160	6	700 000	686 920	13 080	10 472	Zalaszentgrót Város Önkormányzata	Igen
3907459	Zalaszentgrót	bekötő	Zalaszentgrót - Zalakopi	Épület, Építmény	2023	50	98	2073	KG-PVC	160	5,9	695 000	682 013	12 987	10 397	Zalaszentgrót Város Önkormányzata	Igen
3907460	Zalaszentgrót	bekötő	Zalaszentgrót - Zalakopi	Épület, Építmény	2023	50	98	2073	KG-PVC	160	6,2	710 000	696 735	13 265	10 620	Zalaszentgrót Város Önkormányzata	Igen
3907461	Zalaszentgrót	bekötő	Zalaszentgrót - Zalakopi	Épület, Építmény	2023	50	98	2073	KG-PVC	160	9,6	880 000	863 554	16 446	13 166	Zalaszentgrót Város Önkormányzata	Igen
3907462	Zalaszentgrót	bekötő	Zalaszentgrót - Zalakopi	Épület, Építmény	2023	50	98	2073	KG-PVC	160	9,2	860 000	843 929	16 071	12 866	Zalaszentgrót Város Önkormányzata	Igen
3907463	Zalaszentgrót	bekötő	Zalaszentgrót - Zalakopi	Épület, Építmény	2023	50	98	2073	KG-PVC	160	6,6	730 000	716 360	13 640	10 920	Zalaszentgrót Város Önkormányzata	Igen
3907464	Zalaszentgrót	bekötő	Zalaszentgrót - Zalakopi	Épület, Építmény	2023	50	98	2073	KG-PVC	160	8,5	825 000	809 588	15 412	12 339	Zalaszentgrót Város Önkormányzata	Igen
3907465	Zalaszentgrót	bekötő	Zalaszentgrót - Zalakopi	Épület, Építmény	2023	50	98	2073	KG-PVC	160	8,8	840 000	824 303	15 697	12 567	Zalaszentgrót Város Önkormányzata	Igen
3907466	Zalaszentgrót	bekötő	Zalaszentgrót - Zalakopi	Épület, Építmény	2023	50	98	2073	KG-PVC	160	6	700 000	686 920	13 080	10 472	Zalaszentgrót Város Önkormányzata	Igen
3907467	Zalaszentgrót	bekötő	Zalaszentgrót - Zalakopi	Épület, Építmény	2023	50	98	2073	KG-PVC	160	10,2	910 000	892 995	17 005	13 614	Zalaszentgrót Város Önkormányzata	Igen
3907468	Zalaszentgrót	bekötő	Zalaszentgrót - Zalakopi	Épület, Építmény	2023	50	98	2073	KG-PVC	160	9,4	870 000	853 743	16 257	13 015	Zalaszentgrót Város Önkormányzata	Igen

VAGYONLELTÁR- vezeték																	
Zalaszentgrót és térsége																	
Gravitációs, nyomó gerinc és bekötő vezeték - Vonalas víziközműobjektum-csoportok																	
Víziközmű-objektum azonosítása, megnevezése					Állapot jellemzők							Gazdasági jellemzők					
Víziközmű objektum azonosító	Település	Objektum típus	Megnevezés	Szakági bontás	Üzembe helyezés éve	Várható élettartam (év)	Állagmutató (%)	Pótlás várható éve (év)	Anyag	Átmérő	Hossz	Újraelőállítási vagy helyettesítési költség (Ft)	Vagyonérték (Ft.)	ÉCS1 Éves pótlási költség (Ft/év)	ÉCS2 Éves elszámolható amortizáció	Tulajdonos	KEHOP beruházás
3907485	Zalaszentgrót	bekötő	Zalaszentgrót - Zalakov	Épület, Építmény	2023	50	98	2073	KG-PVC	160	4,7	635 000	623 132	11 868	9 501	Zalaszentgrót Város Önkormányzata	Igen
3907486	Zalaszentgrót	bekötő	Zalaszentgrót - Zalakov	Épület, Építmény	2023	50	98	2073	KG-PVC	160	6,2	710 000	696 735	13 265	10 620	Zalaszentgrót Város Önkormányzata	Igen
3907487	Zalaszentgrót	bekötő	Zalaszentgrót - Zalakov	Épület, Építmény	2023	50	98	2073	KG-PVC	160	7,6	780 000	765 426	14 574	11 668	Zalaszentgrót Város Önkormányzata	Igen
3907488	Zalaszentgrót	bekötő	Zalaszentgrót - Zalakov	Épület, Építmény	2023	50	98	2073	KG-PVC	160	5,3	665 000	652 573	12 427	9 949	Zalaszentgrót Város Önkormányzata	Igen
3907489	Zalaszentgrót	bekötő	Zalaszentgrót - Zalakov	Épület, Építmény	2023	50	98	2073	KG-PVC	160	4,4	620 000	608 417	11 583	9 273	Zalaszentgrót Város Önkormányzata	Igen
3907490	Zalaszentgrót	bekötő	Zalaszentgrót - Zalakov	Épület, Építmény	2023	50	98	2073	KG-PVC	160	5,4	670 000	657 483	12 517	10 021	Zalaszentgrót Város Önkormányzata	Igen
3907491	Zalaszentgrót	bekötő	Zalaszentgrót - Zalakov	Épület, Építmény	2023	50	98	2073	KG-PVC	160	9,2	860 000	843 929	16 071	12 866	Zalaszentgrót Város Önkormányzata	Igen
3907492	Zalaszentgrót	bekötő	Zalaszentgrót - Zalakov	Épület, Építmény	2023	50	98	2073	KG-PVC	160	4,8	640 000	628 043	11 957	9 573	Zalaszentgrót Város Önkormányzata	Igen
3907493	Zalaszentgrót	bekötő	Zalaszentgrót - Zalakov	Épület, Építmény	2023	50	98	2073	KG-PVC	160	5,7	685 000	672 198	12 802	10 249	Zalaszentgrót Város Önkormányzata	Igen
3907494	Zalaszentgrót	bekötő	Zalaszentgrót - Zalakov	Épület, Építmény	2023	50	98	2073	KG-PVC	160	5,2	660 000	647 668	12 332	9 873	Zalaszentgrót Város Önkormányzata	Igen
3907495	Zalaszentgrót	bekötő	Zalaszentgrót - Zalakov	Épület, Építmény	2023	50	98	2073	KG-PVC	160	7,9	795 000	780 147	14 853	11 891	Zalaszentgrót Város Önkormányzata	Igen
3907496	Zalaszentgrót	bekötő	Zalaszentgrót - Zalakov	Épület, Építmény	2023	50	98	2073	KG-PVC	160	5,9	695 000	682 013	12 987	10 397	Zalaszentgrót Város Önkormányzata	Igen
3907497	Zalaszentgrót	bekötő	Zalaszentgrót - Zalakov	Épület, Építmény	2023	50	98	2073	KG-PVC	160	7,6	780 000	765 426	14 574	11 668	Zalaszentgrót Város Önkormányzata	Igen
3907498	Zalaszentgrót	bekötő	Zalaszentgrót - Aranyod	Épület, Építmény	2023	50	98	2073	KG-PVC	160	8,2	810 000	794 862	15 138	12 119	Zalaszentgrót Város Önkormányzata	Igen
3907499	Zalaszentgrót	bekötő	Zalaszentgrót - Aranyod	Épület, Építmény	2023	50	98	2073	KG-PVC	160	6,5	725 000	711 450	13 550	10 848	Zalaszentgrót Város Önkormányzata	Igen
3907500	Zalaszentgrót	bekötő	Zalaszentgrót - Aranyod	Épület, Építmény	2023	50	98	2073	KG-PVC	160	5	650 000	637 858	12 142	9 721	Zalaszentgrót Város Önkormányzata	Igen
3907501	Zalaszentgrót	bekötő	Zalaszentgrót - Aranyod	Épület, Építmény	2023	50	98	2073	KG-PVC	160	2,2	510 000	500 474	9 526	7 626	Zalaszentgrót Város Önkormányzata	Igen
3907502	Zalaszentgrót	bekötő	Zalaszentgrót - Aranyod	Épület, Építmény	2023	50	98	2073	KG-PVC	160	2,9	545 000	534 815	10 185	8 154	Zalaszentgrót Város Önkormányzata	Igen
3907503	Zalaszentgrót	bekötő	Zalaszentgrót - Aranyod	Épület, Építmény	2023	50	98	2073	KG-PVC	160	6,2	710 000	696 735	13 265	10 620	Zalaszentgrót Város Önkormányzata	Igen
3907504	Zalaszentgrót	bekötő	Zalaszentgrót - Aranyod	Épület, Építmény	2023	50	98	2073	KG-PVC	160	8,2	810 000	794 862	15 138	12 119	Zalaszentgrót Város Önkormányzata	Igen
3907574	Zalaszentgrót	bekötő	Zalaszentgrót - Zalakov	Épület, Építmény	2023	50	98	2073	KG-PVC	160	5,2	660 000	647 668	12 332	9 873	Zalaszentgrót Város Önkormányzata	Igen
3907575	Zalaszentgrót	bekötő	Zalaszentgrót - Zalakov	Épület, Építmény	2023	50	98	2073	KG-PVC	160	2,5	525 000	515 190	9 810	7 854	Zalaszentgrót Város Önkormányzata	Igen
3907576	Zalaszentgrót	bekötő	Zalaszentgrót - Zalakov	Épület, Építmény	2023	50	98	2073	KG-PVC	160	2,6	530 000	520 100	9 900	7 926	Zalaszentgrót Város Önkormányzata	Igen
3907577	Zalaszentgrót	bekötő	Zalaszentgrót - Zalakov	Épület, Építmény	2023	50	98	2073	KG-PVC	160	7,7	785 000	770 337	14 663	11 739	Zalaszentgrót Város Önkormányzata	Igen
3907578	Zalaszentgrót	bekötő	Zalaszentgrót - Zalakov	Épület, Építmény	2023	50	98	2073	KG-PVC	160	6,9	745 000	731 081	13 919	11 143	Zalaszentgrót Város Önkormányzata	Igen
3907579	Zalaszentgrót	bekötő	Zalaszentgrót - Zalakov	Épület, Építmény	2023	50	98	2073	KG-PVC	160	6,2	710 000	696 735	13 265	10 620	Zalaszentgrót Város Önkormányzata	Igen
3907580	Zalaszentgrót	bekötő	Zalaszentgrót - Zalakov	Épület, Építmény	2023	50	98	2073	KG-PVC	160	5,7	685 000	672 198	12 802	10 249	Zalaszentgrót Város Önkormányzata	Igen
3907581	Zalaszentgrót	bekötő	Zalaszentgrót - Zalakov	Épület, Építmény	2023	50	98	2073	KG-PVC	160	6	700 000	686 920	13 080	10 472	Zalaszentgrót Város Önkormányzata	Igen
3907582	Zalaszentgrót	bekötő	Zalaszentgrót - Zalakov	Épület, Építmény	2023	50	98	2073	KG-PVC	160	5,1	655 000	642 758	12 242	9 801	Zalaszentgrót Város Önkormányzata	Igen
3907583	Zalaszentgrót	bekötő	Zalaszentgrót - Zalakov	Épület, Építmény	2023	50	98	2073	KG-PVC	160	7,4	770 000	755 612	14 388	11 519	Zalaszentgrót Város Önkormányzata	Igen
3907584	Zalaszentgrót	bekötő	Zalaszentgrót - Zalakov	Épület, Építmény	2023	50	98	2073	KG-PVC	160	7,3	765 000	750 707	14 293	11 443	Zalaszentgrót Város Önkormányzata	Igen
3907585	Zalaszentgrót	bekötő	Zalaszentgrót - Zalakov	Épület, Építmény	2023	50	98	2073	KG-PVC	160	5,5	675 000	662 383	12 617	10 101	Zalaszentgrót Város Önkormányzata	Igen
3907586	Zalaszentgrót	bekötő	Zalaszentgrót - Zalakov	Épület, Építmény	2023	50	98	2073	KG-PVC	160	7,3	765 000	750 707	14 293	11 443	Zalaszentgrót Város Önkormányzata	Igen
3907587	Zalaszentgrót	bekötő	Zalaszentgrót - Zalakov	Épület, Építmény	2023	50	98	2073	KG-PVC	160	5,9	695 000	682 013	12 987	10 397	Zalaszentgrót Város Önkormányzata	Igen
3907588	Zalaszentgrót	bekötő	Zalaszentgrót - Zalakov	Épület, Építmény	2023	50	98	2073	KG-PVC	160	7,6	780 000	765 426	14 574	11 668	Zalaszentgrót Város Önkormányzata	Igen
3907589	Zalaszentgrót	bekötő	Zalaszentgrót - Zalakov	Épület, Építmény	2023	50	98	2073	KG-PVC	160	6,2	710 000	696 735	13 265	10 620	Zalaszentgrót Város Önkormányzata	Igen
3907590	Zalaszentgrót	bekötő	Zalaszentgrót - Zalakov	Épület, Építmény	2023	50	98	2073	KG-PVC	160	5,7	685 000	672 198	12 802	10 249	Zalaszentgrót Város Önkormányzata	Igen
3907591	Zalaszentgrót	bekötő	Zalaszentgrót - Zalakov	Épület, Építmény	2023	50	98	2073	KG-PVC	160	5,6	680 000	667 294	12 706	10 172	Zalaszentgrót Város Önkormányzata	Igen
3907592	Zalaszentgrót	bekötő	Zalaszentgrót - Zalakov	Épület, Építmény	2023	50	98	2073	KG-PVC	160	7,5	775 000	760 522	14 478	11 591	Zalaszentgrót Város Önkormányzata	Igen
3907593	Zalaszentgrót	bekötő	Zalaszentgrót - Zalakov	Épület, Építmény	2023	50	98	2073	KG-PVC	160	6,2	710 000	696 735	13 265	10 620	Zalaszentgrót Város Önkormányzata	Igen
3907594	Zalaszentgrót	bekötő	Zalaszentgrót - Zalakov	Épület, Építmény	2023	50	98	2073	KG-PVC	160	5,8	690 000	677 108	12 892	10 321	Zalaszentgrót Város Önkormányzata	Igen
3907595	Zalaszentgrót	bekötő	Zalaszentgrót - Zalakov	Épület, Építmény	2023	50	98	2073	KG-PVC	160	4,9	645 000	632 947	12 053	9 650	Zalaszentgrót Város Önkormányzata	Igen
3907596	Zalaszentgrót	bekötő	Zalaszentgrót - Zalakov	Épület, Építmény	2023	50	98	2073	KG-PVC	160	2,2	510 000	500 474	9 526	7 626	Zalaszentgrót Város Önkormányzata	Igen
3907597	Zalaszentgrót	bekötő	Zalaszentgrót - Zalakov	Épület, Építmény	2023	50	98	2073	KG-PVC	160	2,9	545 000	534 815	10 185	8 154	Zalaszentgrót Város Önkormányzata	Igen
3907598	Zalaszentgrót	bekötő	Zalaszentgrót - Zalakov	Épület, Építmény	2023	50	98	2073	KG-PVC	160	6	700 000	686 920	13 080	10 472	Zalaszentgrót Város Önkormányzata	Igen
3907607	Zalaszentgrót	bekötő	Zalaszentgrót, Marton L	Épület, Építmény	2023	50	98	2073	KG-PVC	160	4,9	645 000	632 947	12 053	9 650	Zalaszentgrót Város Önkormányzata	Igen
3907608	Zalaszentgrót	bekötő	Zalaszentgrót, Marton L	Épület, Építmény	2023	50	98	2073	KG-PVC	160	3,8	590 000	578 977	11 023	8 825	Zalaszentgrót Város Önkormányzata	Igen
3907609	Zalaszentgrót	bekötő	Zalaszentgrót, Bocskai L	Épület, Építmény	2023	50	98	2073	KG-PVC	160	2,5	525 000	515 190	9 810	7 854	Zalaszentgrót Város Önkormányzata	Igen
3907610	Zalaszentgrót	bekötő	Zalaszentgrót, Imre utcá	Épület, Építmény	2023	50	98	2073	KG-PVC	160	6,4	720 000	706 545	13 455	10 772	Zalaszentgrót Város Önkormányzata	Igen
3907611	Zalaszentgrót	bekötő	Zalaszentgrót, Szécheny	Épület, Építmény	2023	50	98	2073	KG-PVC	160	6,4	720 000	706 545	13 455	10 772	Zalaszentgrót Város Önkormányzata	Igen
3907612	Zalaszentgrót	bekötő	Zalaszentgrót - Aranyod	Épület, Építmény	2023	50	98	2073	KG-PVC	160	2,2	510 000	500 474	9 526	7 626	Zalaszentgrót Város Önkormányzata	Igen
3907613	Zalaszentgrót	bekötő	Zalaszentgrót - Aranyod	Épület, Építmény	2023	50	98	2073	KG-PVC	160	3	550 000	539 725	10 275	8 226	Zalaszentgrót Város Önkormányzata	Igen
3907614	Zalaszentgrót	bekötő	Zalaszentgrót - Aranyod	Épület, Építmény	2023	50	98	2073	KG-PVC	160	7	750 000	735 985	14 015	11 220	Zalaszentgrót Város Önkormányzata	Igen
3907615	Zalaszentgrót	bekötő	Zalaszentgrót - Aranyod	Épület, Építmény	2023	50	98	2073	KG-PVC	160	6,1	705 000	691 824	13 176	10 549	Zalaszentgrót Város Önkormányzata	Igen
3907616	Zalaszentgrót	bekötő	Zalaszentgrót - Aranyod	Épület, Építmény	2023	50	98	2073	KG-PVC	160	3,5	575 000	564 255	10 745	8 602	Zalaszentgrót Város Önkormányzata	Igen
3907617	Zalaszentgrót	bekötő	Zalaszentgrót - Aranyod	Épület, Építmény	2023	50	98	2073	KG-PVC	160	4,2	610 000	598 602	11 398	9 125	Zalaszentgrót Város Önkormányzata	Igen
3907618	Zalaszentgrót	bekötő	Zalaszentgrót - Aranyod	Épület, Építmény	2023	50	98	2073	KG-PVC	160	3,4	570 000	559 350	10 650	8 526	Zalaszentgrót Város Önkormányzata	Igen
3907619	Zalaszentgrót	bekötő	Zalaszentgrót - Aranyod	Épület, Építmény	2023	50	98	2073	KG-PVC	160	6,4	720 000	706 545	13 455	10 772	Zalaszentgrót Város Önkormányzata	Igen
3907620	Zalaszentgrót	bekötő	Zalaszentgrót - Aranyod	Épület, Építmény	2023	50	98	2073	KG-PVC	160	6,6	730 000	716 360	13 640	10 920	Zalaszentgrót Város Önkormányzata	Igen
3907621	Zalaszentgrót	bekötő	Zalaszentgrót - Aranyod	Épület, Építmény	2023	50	98	2073	KG-PVC	160	4,4	620 000	608 417	11 583	9 273	Zalaszentgrót Város Önkormányzata	Igen

VAGYONLELTÁR- vezeték																	
Zalaszentgrót és térsége																	
Gravitációs, nyomó gerinc és bekötő vezeték - Vonalas víziközműobjektum-csoportok																	
Víziközmű-objektum azonosítása, megnevezése					Állapot jellemzők					Gazdasági jellemzők							
Víziközmű objektum azonosító	Település	Objektum típus	Megnevezés	Szakági bontás	Üzembe helyezés éve	Várható élettartam (év)	Állagmutató (%)	Pótlás várható éve (év)	Anyag	Átmérő	Hossz	Újraelőállítási vagy helyettesítési költség (Ft)	Vagyonérték (Ft.)	ÉCS1 Éves pótlási költség (FT/év)	ÉCS2 Éves elszámolható amortizáció	Tulajdonos	KEHOP beruházás
3907622	Zalaszentgrót	bekötő	Zalaszentgrót - Csáford,	Épület, Építmény	2023	50	98	2073	KG-PVC	160	3,4	570 000	559 350	10 650	8 526	Zalaszentgrót Város Önkormányzata	Igen
3907623	Zalaszentgrót	bekötő	Zalaszentgrót - Csáford,	Épület, Építmény	2023	50	98	2073	KG-PVC	160	3,1	555 000	544 629	10 371	8 303	Zalaszentgrót Város Önkormányzata	Igen
3907624	Zalaszentgrót	bekötő	Zalaszentgrót - Csáford,	Épület, Építmény	2023	50	98	2073	KG-PVC	160	2,3	515 000	505 374	9 626	7 706	Zalaszentgrót Város Önkormányzata	Igen
3907625	Zalaszentgrót	bekötő	Zalaszentgrót - Csáford,	Épület, Építmény	2023	50	98	2073	KG-PVC	160	6,7	735 000	721 270	13 730	10 992	Zalaszentgrót Város Önkormányzata	Igen
3907626	Zalaszentgrót	bekötő	Zalaszentgrót, Ifjúság ut	Épület, Építmény	2023	50	98	2073	KG-PVC	160	15,8	1 190 000	1 167 768	22 232	17 799	Zalaszentgrót Város Önkormányzata	Igen
3907627	Zalaszentgrót	bekötő	Zalaszentgrót - Zalakopi	Épület, Építmény	2023	50	98	2073	KG-PVC	160	5,3	665 000	652 573	12 427	9 949	Zalaszentgrót Város Önkormányzata	Igen
3907628	Zalaszentgrót	bekötő	Zalaszentgrót - Zalakopi	Épület, Építmény	2023	50	98	2073	KG-PVC	160	7,9	795 000	780 147	14 853	11 891	Zalaszentgrót Város Önkormányzata	Igen
3907629	Zalaszentgrót	bekötő	Zalaszentgrót - Zalakopi	Épület, Építmény	2023	50	98	2073	KG-PVC	160	5,2	660 000	647 668	12 332	9 873	Zalaszentgrót Város Önkormányzata	Igen
3907630	Zalaszentgrót	bekötő	Zalaszentgrót - Zalakopi	Épület, Építmény	2023	50	98	2073	KG-PVC	160	6,3	715 000	701 639	13 361	10 697	Zalaszentgrót Város Önkormányzata	Igen
3907631	Zalaszentgrót	bekötő	Zalaszentgrót - Zalakopi	Épület, Építmény	2023	50	98	2073	KG-PVC	160	7,9	795 000	780 147	14 853	11 891	Zalaszentgrót Város Önkormányzata	Igen
3907632	Zalaszentgrót	bekötő	Zalaszentgrót - Zalakopi	Épület, Építmény	2023	50	98	2073	KG-PVC	160	7,2	760 000	745 800	14 200	11 368	Zalaszentgrót Város Önkormányzata	Igen
3907633	Zalaszentgrót	bekötő	Zalaszentgrót - Zalakopi	Épület, Építmény	2023	50	98	2073	KG-PVC	160	6,4	720 000	706 545	13 455	10 772	Zalaszentgrót Város Önkormányzata	Igen
3907634	Zalaszentgrót	bekötő	Zalaszentgrót - Zalakopi	Épület, Építmény	2023	50	98	2073	KG-PVC	160	6,9	745 000	731 081	13 919	11 143	Zalaszentgrót Város Önkormányzata	Igen
3907635	Zalaszentgrót	bekötő	Zalaszentgrót - Zalakopi	Épület, Építmény	2023	50	98	2073	KG-PVC	160	6,8	740 000	726 175	13 825	11 068	Zalaszentgrót Város Önkormányzata	Igen
3907636	Zalaszentgrót	bekötő	Zalaszentgrót - Zalakopi	Épület, Építmény	2023	50	98	2073	KG-PVC	160	7	750 000	735 985	14 015	11 220	Zalaszentgrót Város Önkormányzata	Igen
3907637	Zalaszentgrót	bekötő	Zalaszentgrót - Zalakopi	Épület, Építmény	2023	50	98	2073	KG-PVC	160	7,9	795 000	780 147	14 853	11 891	Zalaszentgrót Város Önkormányzata	Igen
3907638	Zalaszentgrót	bekötő	Zalaszentgrót - Zalakopi	Épület, Építmény	2023	50	98	2073	KG-PVC	160	8,2	810 000	794 862	15 138	12 119	Zalaszentgrót Város Önkormányzata	Igen
3907639	Zalaszentgrót	bekötő	Zalaszentgrót - Zalakopi	Épület, Építmény	2023	50	98	2073	KG-PVC	160	6,4	720 000	706 545	13 455	10 772	Zalaszentgrót Város Önkormányzata	Igen
3907640	Zalaszentgrót	bekötő	Zalaszentgrót - Zalakopi	Épület, Építmény	2023	50	98	2073	KG-PVC	160	8,8	840 000	824 303	15 697	12 567	Zalaszentgrót Város Önkormányzata	Igen
3907641	Zalaszentgrót	bekötő	Zalaszentgrót - Zalakopi	Épület, Építmény	2023	50	98	2073	KG-PVC	160	5,2	660 000	647 668	12 332	9 873	Zalaszentgrót Város Önkormányzata	Igen
3907642	Zalaszentgrót	bekötő	Zalaszentgrót - Zalakopi	Épület, Építmény	2023	50	98	2073	KG-PVC	160	5,7	685 000	672 198	12 802	10 249	Zalaszentgrót Város Önkormányzata	Igen
3907643	Zalaszentgrót	bekötő	Zalaszentgrót - Zalakopi	Épület, Építmény	2023	50	98	2073	KG-PVC	160	8,7	835 000	819 399	15 601	12 490	Zalaszentgrót Város Önkormányzata	Igen
3907644	Zalaszentgrót	bekötő	Zalaszentgrót, Május 1.	Épület, Építmény	2023	50	98	2073	KG-PVC	160	15,8	1 190 000	1 167 768	22 232	17 799	Zalaszentgrót Város Önkormányzata	Igen
3907646	Zalaszentgrót	bekötő	Zalaszentgrót, Alkotmár	Épület, Építmény	2023	50	98	2073	KG-PVC	160	7,4	770 000	755 612	14 388	11 519	Zalaszentgrót Város Önkormányzata	Igen
3907647	Zalaszentgrót	bekötő	Zalaszentgrót, Gyár utca	Épület, Építmény	2023	50	98	2073	KG-PVC	160	5,7	685 000	672 198	12 802	10 249	Zalaszentgrót Város Önkormányzata	Igen
3907675	Zalaszentgrót	bekötő	Zalaszentgrót - Zalakopi	Épület, Építmény	2023	50	98	2073	KG-PVC	160	8	800 000	785 052	14 948	11 967	Zalaszentgrót Város Önkormányzata	Igen
3907676	Zalaszentgrót	bekötő	Zalaszentgrót - Zalakopi	Épület, Építmény	2023	50	98	2073	KG-PVC	160	9,4	870 000	853 743	16 257	13 015	Zalaszentgrót Város Önkormányzata	Igen
3907677	Zalaszentgrót	bekötő	Zalaszentgrót - Zalakopi	Épület, Építmény	2023	50	98	2073	KG-PVC	160	8,1	805 000	789 962	15 038	12 039	Zalaszentgrót Város Önkormányzata	Igen
3907678	Zalaszentgrót	bekötő	Zalaszentgrót - Zalakopi	Épület, Építmény	2023	50	98	2073	KG-PVC	160	4,7	635 000	623 132	11 868	9 501	Zalaszentgrót Város Önkormányzata	Igen
3907679	Zalaszentgrót	bekötő	Zalaszentgrót - Zalakopi	Épület, Építmény	2023	50	98	2073	KG-PVC	160	2,8	540 000	529 911	10 089	8 077	Zalaszentgrót Város Önkormányzata	Igen
3907680	Zalaszentgrót	bekötő	Zalaszentgrót - Zalakopi	Épület, Építmény	2023	50	98	2073	KG-PVC	160	4,7	635 000	623 132	11 868	9 501	Zalaszentgrót Város Önkormányzata	Igen
3907681	Zalaszentgrót	bekötő	Zalaszentgrót - Zalakopi	Épület, Építmény	2023	50	98	2073	KG-PVC	160	6,2	710 000	696 735	13 265	10 620	Zalaszentgrót Város Önkormányzata	Igen
3907682	Zalaszentgrót	bekötő	Zalaszentgrót - Zalakopi	Épület, Építmény	2023	50	98	2073	KG-PVC	160	7	750 000	735 985	14 015	11 220	Zalaszentgrót Város Önkormányzata	Igen
3907683	Zalaszentgrót	bekötő	Zalaszentgrót - Zalakopi	Épület, Építmény	2023	50	98	2073	KG-PVC	160	66,9	3 745 000	3 675 028	69 972	56 019	Zalaszentgrót Város Önkormányzata	Igen
3907684	Zalaszentgrót	bekötő	Zalaszentgrót - Zalakopi	Épület, Építmény	2023	50	98	2073	KG-PVC	160	3,7	585 000	574 066	10 934	8 754	Zalaszentgrót Város Önkormányzata	Igen
3907687	Zalaszentgrót	gravitációs gerinc	Alkotmány utca	Épület, Építmény	2023	50	98	2073	KG-PVC	200	21,2	1 908 000	1 872 351	35 649	28 540	Zalaszentgrót Város Önkormányzata	Igen
3907688	Zalaszentgrót	gravitációs gerinc	Alkotmány utca	Épület, Építmény	2023	50	98	2073	KG-PVC	200	45	4 050 000	3 974 327	75 673	60 583	Zalaszentgrót Város Önkormányzata	Igen
3907689	Zalaszentgrót	gravitációs gerinc	Alkotmány utca	Épület, Építmény	2023	50	98	2073	KG-PVC	200	74,6	6 714 000	6 588 546	125 454	100 437	Zalaszentgrót Város Önkormányzata	Igen
3907690	Zalaszentgrót	gravitációs gerinc	Október 23. utca	Épület, Építmény	2023	50	98	2073	KG-PVC	200	61,7	5 553 000	5 449 246	103 754	83 064	Zalaszentgrót Város Önkormányzata	Igen
3907691	Zalaszentgrót	gravitációs gerinc	Október 23. utca	Épület, Építmény	2023	50	98	2073	KG-PVC	200	20,2	1 818 000	1 784 034	33 966	27 193	Zalaszentgrót Város Önkormányzata	Igen
3907692	Zalaszentgrót	gravitációs gerinc	Október 23. utca	Épület, Építmény	2023	50	98	2073	KG-PVC	200	55,5	4 995 000	4 901 666	93 334	74 722	Zalaszentgrót Város Önkormányzata	Igen
3907693	Zalaszentgrót	gravitációs gerinc	Október 23. utca	Épület, Építmény	2023	50	98	2073	KG-PVC	200	60,3	5 427 000	5 325 600	101 400	81 179	Zalaszentgrót Város Önkormányzata	Igen
3907736	Zalaszentgrót	gravitációs gerinc	Gyár utca	Épület, Építmény	2023	50	98	2073	KG-PVC	200	53,4	4 806 000	4 716 199	89 801	71 894	Zalaszentgrót Város Önkormányzata	Igen
39																	

VAGYONLELTÁR- vezeték																	
Zalaszentgrót és térsége																	
Gravitációs, nyomó gerinc és bekötő vezeték - Vonalas víziközműobjektum-csoportok																	
Víziközmű-objektum azonosítása, megnevezése					Állapot jellemzők						Gazdasági jellemzők						
Víziközmű objektum azonosító	Település	Objektum típus	Megnevezés	Szakági bontás	Üzembe helyezés éve	Várható élettartam (év)	Állagmutató (%)	Pótlás várható éve (év)	Anyag	Átmérő	Hossz	Újraelőállítási vagy helyettesítési költség (Ft)	Vagyonérték (Ft.)	ÉCS1 Éves pótlási költség (FT/év)	ÉCS2 Éves elszámolható amortizáció	Tulajdonos	KEHOP beruházás
3907813	Zalaszentgrót	gravitációs gerinc	Templom utca	Épület, Építmény	2023	50	98	2073	KG-PVC	200	21,7	2 477 853	2 431 555	46 298	37 066	Zalaszentgrót Város Önkormányzata	Igen
3907814	Zalaszentgrót	gravitációs gerinc	Templom utca	Épület, Építmény	2023	50	98	2073	KG-PVC	200	6,1	696 539	683 525	13 014	10 419	Zalaszentgrót Város Önkormányzata	Igen
3907815	Zalaszentgrót	gravitációs gerinc	Templom utca	Épület, Építmény	2023	50	98	2073	KG-PVC	200	17,2	1 964 012	1 927 314	36 698	29 380	Zalaszentgrót Város Önkormányzata	Igen
3907816	Zalaszentgrót	gravitációs gerinc	Templom utca	Épület, Építmény	2023	50	98	2073	KG-PVC	200	23,1	2 637 714	2 588 425	49 289	39 460	Zalaszentgrót Város Önkormányzata	Igen
3907823	Zalaszentgrót	gravitációs gerinc	Koppányi utca	Épület, Építmény	2023	50	98	2073	KG-PVC	200	6,1	696 539	683 525	13 014	10 419	Zalaszentgrót Város Önkormányzata	Igen
3907828	Zalaszentgrót	gravitációs gerinc	Koppányi utca	Épület, Építmény	2023	50	98	2073	KG-PVC	200	8,3	947 750	930 040	17 710	14 178	Zalaszentgrót Város Önkormányzata	Igen
3907829	Zalaszentgrót	gravitációs gerinc	Koppányi utca	Épület, Építmény	2023	50	98	2073	KG-PVC	200	44,7	5 104 148	5 008 779	95 369	76 351	Zalaszentgrót Város Önkormányzata	Igen
3907830	Zalaszentgrót	gravitációs gerinc	Koppányi utca	Épület, Építmény	2023	50	98	2073	KG-PVC	200	7,6	867 819	851 603	16 216	12 982	Zalaszentgrót Város Önkormányzata	Igen
3907831	Zalaszentgrót	gravitációs gerinc	Koppányi utca	Épület, Építmény	2023	50	98	2073	KG-PVC	200	21,3	2 432 178	2 386 735	45 443	36 381	Zalaszentgrót Város Önkormányzata	Igen
3907833	Zalaszentgrót	gravitációs gerinc	Kanizsa utca	Épület, Építmény	2023	50	98	2073	KG-PVC	200	25,4	2 900 344	2 846 148	54 196	43 389	Zalaszentgrót Város Önkormányzata	Igen
3907836	Zalaszentgrót	gravitációs gerinc	Megyei út	Épület, Építmény	2023	50	98	2073	KG-PVC	200	49,8	5 686 501	5 580 250	106 251	85 063	Zalaszentgrót Város Önkormányzata	Igen
3907839	Zalaszentgrót	gravitációs gerinc	Koppányi utca	Épület, Építmény	2023	50	98	2073	KG-PVC	200	2,1	239 792	235 314	4 478	3 585	Zalaszentgrót Város Önkormányzata	Igen
3907842	Zalaszentgrót	gravitációs gerinc	Víztározó utca	Épület, Építmény	2023	50	98	2073	KG-PVC	200	42,7	3 843 000	3 771 194	71 806	57 487	Zalaszentgrót Város Önkormányzata	Igen
3907845	Zalaszentgrót	gravitációs gerinc	Víztározó utca	Épület, Építmény	2023	50	98	2073	KG-PVC	200	16,6	1 494 000	1 466 083	27 917	22 350	Zalaszentgrót Város Önkormányzata	Igen
3907850	Zalaszentgrót	gravitációs gerinc	Kanizsa utca	Épület, Építmény	2023	50	98	2073	KG-PVC	200	17,2	1 964 012	1 927 314	36 698	29 380	Zalaszentgrót Város Önkormányzata	Igen
3907870	Zalaszentgrót	gravitációs gerinc	Megyei út	Épület, Építmény	2023	50	98	2073	KG-PVC	200	14,4	1 644 289	1 613 565	30 724	24 597	Zalaszentgrót Város Önkormányzata	Igen
3907871	Zalaszentgrót	gravitációs gerinc	Gyár utca	Épület, Építmény	2023	50	98	2073	KG-PVC	200	21,7	1 953 000	1 916 513	36 487	29 211	Zalaszentgrót Város Önkormányzata	Igen
3907874	Zalaszentgrót	gravitációs gerinc	Gyár utca	Épület, Építmény	2023	50	98	2073	KG-PVC	200	3,5	315 000	309 114	5 886	4 712	Zalaszentgrót Város Önkormányzata	Igen
3907875	Zalaszentgrót	gravitációs gerinc	Gyár utca	Épület, Építmény	2023	50	98	2073	KG-PVC	200	4,5	405 000	397 432	7 568	6 059	Zalaszentgrót Város Önkormányzata	Igen
3907878	Zalaszentgrót	gravitációs gerinc	Marton Lajos utca	Épület, Építmény	2023	50	98	2073	KG-PVC	200	9,8	882 000	865 521	16 479	13 193	Zalaszentgrót Város Önkormányzata	Igen
3907879	Zalaszentgrót	gravitációs gerinc	Víztározó utca	Épület, Építmény	2023	50	98	2073	KG-PVC	200	7,4	666 000	653 557	12 443	9 962	Zalaszentgrót Város Önkormányzata	Igen
3907880	Zalaszentgrót	gravitációs gerinc	Víztározó utca	Épület, Építmény	2023	50	98	2073	KG-PVC	200	7,9	711 000	697 712	13 288	10 638	Zalaszentgrót Város Önkormányzata	Igen
3907883	Zalaszentgrót	gravitációs gerinc	Víztározó utca	Épület, Építmény	2023	50	98	2073	KG-PVC	200	12,8	1 152 000	1 130 473	21 527	17 234	Zalaszentgrót Város Önkormányzata	Igen
3907887	Zalaszentgrót	gravitációs gerinc	Víztározó utca	Épület, Építmény	2023	50	98	2073	KG-PVC	200	19,8	1 782 000	1 748 704	33 296	26 656	Zalaszentgrót Város Önkormányzata	Igen
3907888	Zalaszentgrót	gravitációs gerinc	Alsóhegyi út	Épület, Építmény	2023	50	98	2073	KG-PVC	200	11,3	1 017 000	997 994	19 006	15 216	Zalaszentgrót Város Önkormányzata	Igen
3907893	Zalaszentgrót	gravitációs gerinc	Víztározó utca	Épület, Építmény	2023	50	98	2073	KG-PVC	200	11,4	1 026 000	1 006 826	19 174	15 350	Zalaszentgrót Város Önkormányzata	Igen
3907894	Zalaszentgrót	gravitációs gerinc	Víztározó utca	Épület, Építmény	2023	50	98	2073	KG-PVC	200	10,2	918 000	900 850	17 150	13 730	Zalaszentgrót Város Önkormányzata	Igen
3907895	Zalaszentgrót	gravitációs gerinc	Bezerédi utca	Épület, Építmény	2023	50	98	2073	KG-PVC	200	5,3	605 190	593 881	11 309	9 054	Zalaszentgrót Város Önkormányzata	Igen
3907896	Zalaszentgrót	gravitációs gerinc	Bezerédi utca	Épület, Építmény	2023	50	98	2073	KG-PVC	200	3,1	353 979	347 366	6 613	5 294	Zalaszentgrót Város Önkormányzata	Igen
3907897	Zalaszentgrót	gravitációs gerinc	Megyei út	Épület, Építmény	2023	50	98	2073	KG-PVC	200	2,4	274 048	268 927	5 121	4 100	Zalaszentgrót Város Önkormányzata	Igen
3907898	Zalaszentgrót	gravitációs gerinc	Kanizsa utca	Épület, Építmény	2023	50	98	2073	KG-PVC	200	6,1	696 539	683 525	13 014	10 419	Zalaszentgrót Város Önkormányzata	Igen
3907899	Zalaszentgrót	gravitációs gerinc	Megyei út	Épület, Építmény	2023	50	98	2073	KG-PVC	200	5,8	662 283	649 907	12 376	9 908	Zalaszentgrót Város Önkormányzata	Igen
3907900	Zalaszentgrót	gravitációs gerinc	Megyei út	Épület, Építmény	2023	50	98	2073	KG-PVC	200	19,1	2 180 967	2 140 214	40 753	32 626	Zalaszentgrót Város Önkormányzata	Igen
3907901	Zalaszentgrót	gravitációs gerinc	Cserjés utca	Épület, Építmény	2023	50	98	2073	KG-PVC	200	2,7	308 304	302 541	5 763	4 614	Zalaszentgrót Város Önkormányzata	Igen
3907902	Zalaszentgrót	gravitációs gerinc	Kanizsa utca	Épület, Építmény	2023	50	98	2073	KG-PVC	200	4,4	502 422	493 036	9 386	7 514	Zalaszentgrót Város Önkormányzata	Igen
3907903	Zalaszentgrót	gravitációs gerinc	Kanizsa utca	Épület, Építmény	2023	50	98	2073	KG-PVC	200	2,1	239 792	235 314	4 478	3 585	Zalaszentgrót Város Önkormányzata	Igen
3907904	Zalaszentgrót	gravitációs gerinc	Kanizsa utca	Épület, Építmény	2023	50	98	2073	KG-PVC	200	17,5	1 998 268	1 960 932	37 336	29 891	Zalaszentgrót Város Önkormányzata	Igen
3907905	Zalaszentgrót	gravitációs gerinc	Kanizsa utca	Épület, Építmény	2023	50	98	2073	KG-PVC	200	12,1	1 381 660	1 355 844	25 816	20 668	Zalaszentgrót Város Önkormányzata	Igen
3907906	Zalaszentgrót	gravitációs gerinc	Kanizsa utca	Épület, Építmény	2023	50	98	2073	KG-PVC	200	16,5	1 884 082	1 848 880	35 202	28 182	Zalaszentgrót Város Önkormányzata	Igen
3907907	Zalaszentgrót	gravitációs gerinc	Templom utca	Épület, Építmény	2023	50	98	2073	KG-PVC	200	3	342 560	336 159	6 401	5 125	Zalaszentgrót Város Önkormányzata	Igen
3907908	Zalaszentgrót	gravitációs gerinc	Templom utca	Épület, Építmény	2023	50	98	2073	KG-PVC	200	2,2	251 211	246 516	4 695	3 759	Zalaszentgrót Város Önkormányzata	Igen
3907910	Zalaszentgrót	gravitációs gerinc	Víztározó utca	Épület, Építmény	2023	50	98	2073	KG-PVC	200	46,2	4 158 000	4 080 308	77 692	62 199	Zalaszentgrót Város Önkormányzata	Igen
3907911	Zalaszentgrót	gravitációs gerinc	Kanizsa utca	Épület, Építmény	2023	50	98	2073	KG-PVC	200	8,2	936 331	918 839	17 492	14 004	Zalaszentgrót Város Önkormányzata	Igen
3907912	Zalaszentgrót	gravitációs gerinc	Cserjés utca	Épület, Építmény	2023	50	98										

VAGYONLELTÁR- vezeték																	
Zalaszentgrót és térsége																	
Gravitációs, nyomó gerinc és bekötő vezeték - Vonalas víziközműobjektum-csoportok																	
Víziközmű-objektum azonosítása, megnevezése					Állapot jellemzők					Gazdasági jellemzők							
Víziközmű objektum azonosító	Település	Objektum típus	Megnevezés	Szakági bontás	Üzembe helyezés éve	Várható élettartam (év)	Állagmutató (%)	Pótlás várható éve (év)	Anyag	Átmérő	Hossz	Újraelőállítási vagy helyettesítési költség (Ft)	Vagyonérték (Ft.)	ÉCS1 Éves pótlási költség (FT/év)	ÉCS2 Éves elszámolható amortizáció	Tulajdonos	KEHOP beruházás
3907991	Zalaszentgrót	bekötő	Zalaszentgrót - Aranyod	Épület, Építmény	2023	50	98	2073	PE	63	15,2	856 000	840 007	15 993	12 804	Zalaszentgrót Város Önkormányzata	Igen
3907994	Zalaszentgrót	bekötő	Zalaszentgrót - Zalakopi	Épület, Építmény	2023	50	98	2073	PE	63	33,1	1 393 000	1 366 973	26 027	20 837	Zalaszentgrót Város Önkormányzata	Igen
3907995	Zalaszentgrót	bekötő	Zalaszentgrót - Zalakopi	Épület, Építmény	2023	50	98	2073	PE	63	28	1 240 000	1 216 834	23 166	18 546	Zalaszentgrót Város Önkormányzata	Igen
3907996	Zalaszentgrót	bekötő	Zalaszentgrót - Zalakopi	Épület, Építmény	2023	50	98	2073	PE	63	20,5	1 425 000	1 398 373	26 627	21 317	Zalaszentgrót Város Önkormányzata	Igen
3907997	Zalaszentgrót	bekötő	Zalaszentgrót - Zalakopi	Épület, Építmény	2023	50	98	2073	PE	63	18,9	400 000	392 527	7 473	5 983	Zalaszentgrót Város Önkormányzata	Igen
3907998	Zalaszentgrót	bekötő	Zalaszentgrót - Zalakopi	Épület, Építmény	2023	50	98	2073	PE	63	36	1 480 000	1 452 345	27 655	22 140	Zalaszentgrót Város Önkormányzata	Igen
3907999	Zalaszentgrót	bekötő	Zalaszentgrót - Zalakopi	Épület, Építmény	2023	50	98	2073	PE	63	74,9	400 000	392 527	7 473	5 983	Zalaszentgrót Város Önkormányzata	Igen
3908000	Zalaszentgrót	bekötő	Zalaszentgrót - Zalakopi	Épület, Építmény	2023	50	98	2073	PE	63	20	400 000	392 527	7 473	5 983	Zalaszentgrót Város Önkormányzata	Igen
3908001	Zalaszentgrót	bekötő	Zalaszentgrót - Zalakopi	Épület, Építmény	2023	50	98	2073	PE	63	25,6	400 000	392 527	7 473	5 983	Zalaszentgrót Város Önkormányzata	Igen
3908002	Zalaszentgrót	bekötő	Zalaszentgrót - Zalakopi	Épület, Építmény	2023	50	98	2073	PE	63	21,4	1 042 000	1 022 529	19 471	15 588	Zalaszentgrót Város Önkormányzata	Igen
3908003	Zalaszentgrót	bekötő	Zalaszentgrót - Zalakopi	Épület, Építmény	2023	50	98	2073	PE	63	18,1	400 000	392 527	7 473	5 983	Zalaszentgrót Város Önkormányzata	Igen
3908012	Zalaszentgrót	bekötő	Zalaszentgrót, Gyár utca	Épület, Építmény	2023	50	98	2073	PE	63	5,4	562 000	551 496	10 504	8 409	Zalaszentgrót Város Önkormányzata	Igen
3908013	Zalaszentgrót	bekötő	Zalaszentgrót - Aranyod	Épület, Építmény	2023	50	98	2073	PE	63	7,4	622 000	610 377	11 623	9 305	Zalaszentgrót Város Önkormányzata	Igen
3908014	Zalaszentgrót	bekötő	Zalaszentgrót - Aranyod	Épület, Építmény	2023	50	98	2073	PE	63	3,6	508 000	498 508	9 492	7 599	Zalaszentgrót Város Önkormányzata	Igen
3908015	Zalaszentgrót	bekötő	Zalaszentgrót - Aranyod	Épület, Építmény	2023	50	98	2073	PE	63	2,8	484 000	474 955	9 045	7 241	Zalaszentgrót Város Önkormányzata	Igen
3908019	Zalaszentgrót	nyomó vezeték	Gyár utca	Épület, Építmény	2023	50	98	2073	PE	63	229,8	5 745 000	5 637 652	107 348	85 941	Zalaszentgrót Város Önkormányzata	Igen
3908020	Zalaszentgrót	nyomó vezeték	Víztározó utca	Épület, Építmény	2023	50	98	2073	PE	63	101,2	2 530 000	2 482 724	47 276	37 849	Zalaszentgrót Város Önkormányzata	Igen
3908021	Zalaszentgrót	nyomó vezeték	Víztározó utca	Épület, Építmény	2023	50	98	2073	PE	63	25,9	647 500	635 403	12 097	9 685	Zalaszentgrót Város Önkormányzata	Igen
3908022	Zalaszentgrót	nyomó vezeték	Víztározó utca	Épület, Építmény	2023	50	98	2073	PE	63	22,4	560 000	549 536	10 464	8 377	Zalaszentgrót Város Önkormányzata	Igen
3908030	Zalaszentgrót	bekötő	Zalaszentgrót - Aranyod	Épület, Építmény	2023	50	98	2073	PE	63	5,5	565 000	554 440	10 560	8 454	Zalaszentgrót Város Önkormányzata	Igen
3908040	Zalaszentgrót	nyomó vezeték	Zalaszentgrót Légtelenítő	Épület, Építmény	2023	50	98	2073	PE	110	2,2	88 000	86 357	1 643	1 315	Zalaszentgrót Város Önkormányzata	Igen
3908045	Zalaszentgrót	nyomó vezeték	Széchenyi István utca	Épület, Építmény	2023	50	98	2073	PE	160	432,1	21 605 000	21 201 312	403 688	323 187	Zalaszentgrót Város Önkormányzata	Igen
3908047	Zalaszentgrót	nyomó vezeték	Kanizsa utca	Épület, Építmény	2023	50	98	2073	PE	90	465,9	13 977 000	13 715 839	261 161	209 082	Zalaszentgrót Város Önkormányzata	Igen
3908048	Zalaszentgrót	nyomó vezeték	Koppányi utca	Épület, Építmény	2023	50	98	2073	PE	90	736,7	22 101 000	21 688 049	412 951	330 603	Zalaszentgrót Város Önkormányzata	Igen
3908049	Zalaszentgrót	nyomó vezeték	Megyei út	Épület, Építmény	2023	50	98	2073	PE	90	141,8	4 254 000	4 174 513	79 487	63 636	Zalaszentgrót Város Önkormányzata	Igen
3908050	Zalaszentgrót	nyomó vezeték	Megyei út	Épület, Építmény	2023	50	98	2073	PE	90	317,8	9 534 000	9 355 857	178 143	142 619	Zalaszentgrót Város Önkormányzata	Igen
3919990	Zalaszentgrót	nyomó vezeték	Víztározó utca	Épület, Építmény	2023	50	98	2073	PE	63	1,4	35 000	34 347	653	523	Zalaszentgrót Város Önkormányzata	Igen
3919991	Zalaszentgrót	nyomó vezeték	Víztározó utca	Épület, Építmény	2023	50	98	2073	PE	63	15,6	390 000	382 716	7 284	5 831	Zalaszentgrót Város Önkormányzata	Igen
3920087	Zalaszentgrót	bekötő	Széchenyi István utca	Épület, Építmény	2023	50	98	2073	KG-PVC	200	1,3	465 000	456 313	8 687	6 955	Zalaszentgrót Város Önkormányzata	Igen
3920089	Zalaszentgrót	nyomó vezeték	Megyei út	Épület, Építmény	2023	50	98	2073	PE	90	1,1	33 000	32 384	616	493	Zalaszentgrót Város Önkormányzata	Igen
3920090	Zalaszentgrót	nyomó vezeték	Megyei út	Épület, Építmény	2023	50	98	2073	PE	90	1,1	33 000	32 384	616	493	Zalaszentgrót Város Önkormányzata	Igen
3920109	Zalaszentgrót	nyomó vezeték	Megyei út	Épület, Építmény	2023	50	98	2073	PE	90	1,3	39 000	38 273	727	582	Zalaszentgrót Város Önkormányzata	Igen
3920110	Zalaszentgrót	nyomó vezeték	Megyei út	Épület, Építmény	2023	50	98	2073	PE	90	1,3	39 000	38 273	727	582	Zalaszentgrót Város Önkormányzata	Igen
3920117	Zalaszentgrót	nyomó vezeték	Kanizsa utca	Épület, Építmény	2023	50	98	2073	PE	90	1,1	33 000	32 384	616	493	Zalaszentgrót Város Önkormányzata	Igen
3920118	Zalaszentgrót	nyomó vezeték	Kanizsa utca	Épület, Építmény	2023	50	98	2073	PE	90	1,1	33 000	32 384	616	493	Zalaszentgrót Város Önkormányzata	Igen
3920128	Zalaszentgrót	nyomó vezeték	Koppányi utca	Épület, Építmény	2023	50	98	2073	PE	90	1,2	36 000	35 329	671	537	Zalaszentgrót Város Önkormányzata	Igen
3920129	Zalaszentgrót	nyomó vezeték	Koppányi utca	Épület, Építmény	2023	50	98	2073	PE	90	1,2	36 000	35 329	671	537	Zalaszentgrót Város Önkormányzata	Igen
3920145	Zalaszentgrót	nyomó vezeték	Megyei út	Épület, Építmény	2023	50	98	2073	PE	110	1,3	52 000	51 032	968	775	Zalaszentgrót Város Önkormányzata	Igen
3920146	Zalaszentgrót	nyomó vezeték	Megyei út	Épület, Építmény	2023	50	98	2073	PE	110	1,3	52 000	51 032	968	775	Zalaszentgrót Város Önkormányzata	Igen
3920154	Zalaszentgrót	nyomó vezeték	Gyár utca	Épület, Építmény	2023	50	98	2073	PE	160	1,2	60 000	58 877	1 123	899	Zalaszentgrót Város Önkormányzata	Igen
3920155	Zalaszentgrót	nyomó vezeték	Gyár utca	Épület, Építmény	2023	50	98	2073	PE	160	1,2	60 000	58 877	1 123	899	Zalaszentgrót Város Önkormányzata	Igen
3920358	Zalaszentgrót	nyomó vezeték	Megyei út	Épület, Építmény	2023	50	98	2073	PE	110	805	32 200 000	31 598 342	601 658	481 679	Zalaszentgrót Város Önkormányzata	Igen
3920360	Zalaszentgrót	nyomó vezeték	Megyei út	Épület, Építmény	2023	50	98	2073	PE	110	585,4	23 416 000	22 978 475	437 525	350 277	Zalaszentgrót Város Önkormányzata	Igen
3920364	Zalaszentgrót	nyomó vezeték	Megyei út	Épület, Építmény	2023	50	98	2073	PE	110	702	28 080 000	27 555 324	524 676	420 049	Zalaszentgrót Város Önkormányzata	Igen
3920367	Zalaszentgrót	nyomó vezeték	Megyei út	Épület, Építmény	2023	50	98	2073	PE	110	1934,9	77 396 000	75 949 863	1 446 137	1 157 758	Zalaszentgrót Város Önkormányzata	Igen
3920369	Zalaszentgrót	nyomó vezeték	Sz														

VAGYONLELTÁR- vezeték																	
Zalaszentgrót és térsége																	
Gravitációs, nyomó gerinc és bekötő vezeték - Vonalas víziközműobjektum-csoportok																	
Víziközmű-objektum azonosítása, megnevezése					Állapot jellemzők					Gazdasági jellemzők							
Víziközmű objektum azonosító	Település	Objektum típus	Megnevezés	Szakági bontás	Üzembe helyezés éve	Várható élettartam (év)	Állagmutató (%)	Pótlás várható éve (év)	Anyag	Átmérő	Hossz	Újraellátási vagy helyettesítési költség (Ft)	Vagyonérték (Ft.)	ÉCS1 Éves pótlási költség (FT/év)	ÉCS2 Éves elszámolható amortizáció	Tulajdonos	KEHOP beruházás
3920749	Zalaszentgrót	gravitációs gerinc	Bezerédi utca	Épület, Építmény	2023	50	98	2073	KG-PVC	200	15,1	1 724 220	1 692 004	32 216	25 792	Zalaszentgrót Város Önkormányzata	Igen
3920750	Zalaszentgrót	gravitációs gerinc	Bezerédi utca	Épület, Építmény	2023	50	98	2073	KG-PVC	200	20,3	2 317 991	2 274 684	43 307	34 671	Zalaszentgrót Város Önkormányzata	Igen
3920752	Zalaszentgrót	gravitációs gerinc	Bezerédi utca	Épület, Építmény	2023	50	98	2073	KG-PVC	200	8,8	1 004 843	986 066	18 777	15 033	Zalaszentgrót Város Önkormányzata	Igen
3920753	Zalaszentgrót	gravitációs gerinc	Bezerédi utca	Épület, Építmény	2023	50	98	2073	KG-PVC	200	18,3	2 089 618	2 050 577	39 041	31 256	Zalaszentgrót Város Önkormányzata	Igen
3920754	Zalaszentgrót	gravitációs gerinc	Bezerédi utca	Épület, Építmény	2023	50	98	2073	KG-PVC	200	4,1	468 166	459 418	8 748	7 003	Zalaszentgrót Város Önkormányzata	Igen
3920756	Zalaszentgrót	gravitációs gerinc	Bezerédi utca	Épület, Építmény	2023	50	98	2073	KG-PVC	200	20,8	2 375 085	2 330 710	44 375	35 526	Zalaszentgrót Város Önkormányzata	Igen
3920757	Zalaszentgrót	gravitációs gerinc	Bezerédi utca	Épület, Építmény	2023	50	98	2073	KG-PVC	200	19,3	2 203 804	2 162 628	41 176	32 965	Zalaszentgrót Város Önkormányzata	Igen
3920758	Zalaszentgrót	gravitációs gerinc	Bezerédi utca	Épület, Építmény	2023	50	98	2073	KG-PVC	200	3,2	365 398	358 567	6 831	5 469	Zalaszentgrót Város Önkormányzata	Igen
3920759	Zalaszentgrót	gravitációs gerinc	Bezerédi utca	Épület, Építmény	2023	50	98	2073	KG-PVC	200	25,1	2 866 088	2 812 540	53 548	42 870	Zalaszentgrót Város Önkormányzata	Igen
3920760	Zalaszentgrót	gravitációs gerinc	Bezerédi utca	Épület, Építmény	2023	50	98	2073	KG-PVC	200	5,1	582 352	571 474	10 878	8 709	Zalaszentgrót Város Önkormányzata	Igen
3920762	Zalaszentgrót	gravitációs gerinc	Bezerédi utca	Épület, Építmény	2023	50	98	2073	KG-PVC	200	13,4	1 530 103	1 501 514	28 589	22 888	Zalaszentgrót Város Önkormányzata	Igen
3920763	Zalaszentgrót	gravitációs gerinc	Bezerédi utca	Épület, Építmény	2023	50	98	2073	KG-PVC	200	6,7	765 051	750 752	14 299	11 448	Zalaszentgrót Város Önkormányzata	Igen
3920764	Zalaszentgrót	gravitációs gerinc	Bezerédi utca	Épület, Építmény	2023	50	98	2073	KG-PVC	200	23,3	2 660 552	2 610 840	49 712	39 799	Zalaszentgrót Város Önkormányzata	Igen
3920765	Zalaszentgrót	gravitációs gerinc	Bezerédi utca	Épület, Építmény	2023	50	98	2073	KG-PVC	200	13,8	1 575 777	1 546 333	29 444	23 573	Zalaszentgrót Város Önkormányzata	Igen
3920767	Zalaszentgrót	gravitációs gerinc	Bezerédi utca	Épület, Építmény	2023	50	98	2073	KG-PVC	200	3	342 560	336 159	6 401	5 125	Zalaszentgrót Város Önkormányzata	Igen
3920768	Zalaszentgrót	gravitációs gerinc	Bezerédi utca	Épület, Építmény	2023	50	98	2073	KG-PVC	200	11,8	1 347 404	1 322 226	25 178	20 157	Zalaszentgrót Város Önkormányzata	Igen
3920769	Zalaszentgrót	gravitációs gerinc	Bezerédi utca	Épület, Építmény	2023	50	98	2073	KG-PVC	200	7,8	890 657	874 015	16 642	13 323	Zalaszentgrót Város Önkormányzata	Igen
3920770	Zalaszentgrót	gravitációs gerinc	Bezerédi utca	Épület, Építmény	2023	50	98	2073	KG-PVC	200	5,1	582 352	571 474	10 878	8 709	Zalaszentgrót Város Önkormányzata	Igen
3920771	Zalaszentgrót	gravitációs gerinc	Bezerédi utca	Épület, Építmény	2023	50	98	2073	KG-PVC	200	0,9	102 768	100 845	1 923	1 540	Zalaszentgrót Város Önkormányzata	Igen
3920772	Zalaszentgrót	gravitációs gerinc	Bezerédi utca	Épület, Építmény	2023	50	98	2073	KG-PVC	200	11,2	1 278 892	1 254 999	23 893	19 128	Zalaszentgrót Város Önkormányzata	Igen
3920773	Zalaszentgrót	gravitációs gerinc	Bezerédi utca	Épület, Építmény	2023	50	98	2073	KG-PVC	200	10,2	1 164 705	1 142 943	21 762	17 422	Zalaszentgrót Város Önkormányzata	Igen
3920774	Zalaszentgrót	gravitációs gerinc	Koppányi utca	Épület, Építmény	2023	50	98	2073	KG-PVC	200	18,3	2 089 618	2 050 577	39 041	31 256	Zalaszentgrót Város Önkormányzata	Igen
3920775	Zalaszentgrót	gravitációs gerinc	Koppányi utca	Épület, Építmény	2023	50	98	2073	KG-PVC	200	22,8	2 603 458	2 554 813	48 645	38 944	Zalaszentgrót Város Önkormányzata	Igen
3920776	Zalaszentgrót	gravitációs gerinc	Koppányi utca	Épület, Építmény	2023	50	98	2073	KG-PVC	200	10,5	1 198 961	1 176 555	22 406	17 938	Zalaszentgrót Város Önkormányzata	Igen
3920777	Zalaszentgrót	gravitációs gerinc	Koppányi utca	Épület, Építmény	2023	50	98	2073	KG-PVC	200	20,6	2 352 247	2 308 292	43 955	35 190	Zalaszentgrót Város Önkormányzata	Igen
3920778	Zalaszentgrót	gravitációs gerinc	Koppányi utca	Épület, Építmény	2023	50	98	2073	KG-PVC	200	5	570 934	560 263	10 671	8 543	Zalaszentgrót Város Önkormányzata	Igen
3920779	Zalaszentgrót	gravitációs gerinc	Koppányi utca	Épület, Építmény	2023	50	98	2073	KG-PVC	200	11,8	1 347 404	1 322 226	25 178	20 157	Zalaszentgrót Város Önkormányzata	Igen
3920780	Zalaszentgrót	gravitációs gerinc	Koppányi utca	Épület, Építmény	2023	50	98	2073	KG-PVC	200	21,8	2 489 271	2 442 761	46 510	37 235	Zalaszentgrót Város Önkormányzata	Igen
3920781	Zalaszentgrót	gravitációs gerinc	Koppányi utca	Épület, Építmény	2023	50	98	2073	KG-PVC	200	12,7	1 450 172	1 423 077	27 095	21 692	Zalaszentgrót Város Önkormányzata	Igen
3920782	Zalaszentgrót	gravitációs gerinc	Koppányi utca	Épület, Építmény	2023	50	98	2073	KG-PVC	200	4,4	502 422	493 036	9 386	7 514	Zalaszentgrót Város Önkormányzata	Igen
3920783	Zalaszentgrót	gravitációs gerinc	Koppányi utca	Épület, Építmény	2023	50	98	2073	KG-PVC	200	1,4	159 861	156 871	2 990	2 394	Zalaszentgrót Város Önkormányzata	Igen
3920784	Zalaszentgrót	gravitációs gerinc	Koppányi utca	Épület, Építmény	2023	50	98	2073	KG-PVC	200	23,1	2 637 714	2 588 425	49 289	39 460	Zalaszentgrót Város Önkormányzata	Igen
3920785	Zalaszentgrót	gravitációs gerinc	Koppányi utca	Épület, Építmény	2023	50	98	2073	KG-PVC	200	0,9	102 768	100 845	1 923	1 540	Zalaszentgrót Város Önkormányzata	Igen
3920786	Zalaszentgrót	gravitációs gerinc	Koppányi utca	Épület, Építmény	2023	50	98	2073	KG-PVC	200	11,1	1 267 473	1 243 788	23 685	18 962	Zalaszentgrót Város Önkormányzata	Igen
3920787	Zalaszentgrót	gravitációs gerinc	Koppányi utca	Épület, Építmény	2023	50	98	2073	KG-PVC	200	12,5	1 427 334	1 400 663	26 671	21 353	Zalaszentgrót Város Önkormányzata	Igen
3920788	Zalaszentgrót	gravitációs gerinc	Koppányi utca	Épület, Építmény	2023	50	98	2073	KG-PVC	200	0,4	45 675	44 819	856	685	Zalaszentgrót Város Önkormányzata	Igen
3920789	Zalaszentgrót	gravitációs gerinc	Koppányi utca	Épület, Építmény	2023	50	98	2073	KG-PVC	200	19,8	2 260 898	2 218 654	42 244	33 820	Zalaszentgrót Város Önkormányzata	Igen
3920790	Zalaszentgrót	gravitációs gerinc	Koppányi utca	Épület, Építmény	2023	50	98	2073	KG-PVC	200	0,5	57 093	56 025	1 068	855	Zalaszentgrót Város Önkormányzata	Igen
3920791	Zalaszentgrót	gravitációs gerinc	Koppányi utca	Épület, Építmény	2023	50	98	2073	KG-PVC	200	5,9	673 702	661 118	12 584	10 075	Zalaszentgrót Város Önkormányzata	Igen
3920792	Zalaszentgrót	gravitációs gerinc	Koppányi utca	Épület, Építmény	2023	50	98	2073	KG-PVC	200	33,4	3 813 838	3 742 580	71 258	57 048	Zalaszentgrót Város Önkormányzata	Igen
3920793	Zalaszentgrót	gravitációs gerinc	Koppányi utca	Épület, Építmény	2023	50	98	2073	KG-PVC	200	2,1	239 792	235 314	4 478	3 585	Zalaszentgrót Város Önkormányzata	Igen
3920794	Zalaszentgrót	gravitációs gerinc	Koppányi utca	Épület, Építmény	2023	50	98	2073	KG-PVC	200	8	913 494	896 422	17 072	13 668	Zalaszentgrót Város Önkormányzata	Igen
3920795	Zalaszentgrót	gravitációs gerinc	Koppányi utca	Épület, Építmény	2023	50	98	2073	KG-PVC	200	11,1	1 267 473	1 243 788	23 685	18 962	Zalaszentgrót Város Önkormányzata	Igen
3920796	Zalaszentgrót	gravitációs gerinc	Koppányi utca	Épület, Építmény	2023	50	98										

VAGYONLELTÁR- vezetékek																	
Zalaszentgrót és térsége																	
Gravitációs, nyomó gerinc és bekötő vezetékek - Vonalas víziközműobjektum-csoportok																	
Víziközmű-objektum azonosítása, megnevezése					Állapot jellemzők					Gazdasági jellemzők							
Víziközmű objektum azonosító	Település	Objektum típus	Megnevezés	Szakági bontás	Üzembe helyezés éve	Várható élettartam (év)	Állagmutató (%)	Pótlás várható éve (év)	Anyag	Átmérő	Hossz	Újraelőállítási vagy helyettesítési költség (Ft)	Vagyonérték (Ft.)	ÉCS1 Éves pótlási költség (FT/év)	ÉCS2 Éves elszámolható amortizáció	Tulajdonos	KEHOP beruházás
3920821	Zalaszentgrót	gravitációs gerinc	Koppányi utca	Épület, Építmény	2023	50	98	2073	KG-PVC	200	8,3	947 750	930 040	17 710	14 178	Zalaszentgrót Város Önkormányzata	Igen
3920842	Zalaszentgrót	gravitációs gerinc	Koppányi utca	Épület, Építmény	2023	50	98	2073	KG-PVC	200	4,7	536 678	526 649	10 029	8 029	Zalaszentgrót Város Önkormányzata	Igen
3920843	Zalaszentgrót	gravitációs gerinc	Koppányi utca	Épület, Építmény	2023	50	98	2073	KG-PVC	200	8,2	936 331	918 839	17 492	14 004	Zalaszentgrót Város Önkormányzata	Igen
3920844	Zalaszentgrót	gravitációs gerinc	Koppányi utca	Épület, Építmény	2023	50	98	2073	KG-PVC	200	16,1	1 838 407	1 804 055	34 352	27 502	Zalaszentgrót Város Önkormányzata	Igen
3920845	Zalaszentgrót	gravitációs gerinc	Koppányi utca	Épület, Építmény	2023	50	98	2073	KG-PVC	200	5,8	662 283	649 907	12 376	9 908	Zalaszentgrót Város Önkormányzata	Igen
3920934	Zalaszentgrót	gravitációs gerinc	Cserjés utca	Épület, Építmény	2023	50	98	2073	KG-PVC	200	11,6	1 324 566	1 299 818	24 748	19 813	Zalaszentgrót Város Önkormányzata	Igen
3920935	Zalaszentgrót	gravitációs gerinc	Cserjés utca	Épület, Építmény	2023	50	98	2073	KG-PVC	200	6,4	730 795	717 144	13 651	10 929	Zalaszentgrót Város Önkormányzata	Igen
3920936	Zalaszentgrót	gravitációs gerinc	Cserjés utca	Épület, Építmény	2023	50	98	2073	KG-PVC	200	17,2	1 964 012	1 927 314	36 698	29 380	Zalaszentgrót Város Önkormányzata	Igen
3920937	Zalaszentgrót	gravitációs gerinc	Cserjés utca	Épület, Építmény	2023	50	98	2073	KG-PVC	200	12,9	1 473 009	1 445 488	27 521	22 033	Zalaszentgrót Város Önkormányzata	Igen
3920938	Zalaszentgrót	gravitációs gerinc	Cserjés utca	Épület, Építmény	2023	50	98	2073	KG-PVC	200	16,7	1 906 919	1 871 288	35 631	28 526	Zalaszentgrót Város Önkormányzata	Igen
3920939	Zalaszentgrót	gravitációs gerinc	Cserjés utca	Épület, Építmény	2023	50	98	2073	KG-PVC	200	9,7	1 107 612	1 086 918	20 694	16 567	Zalaszentgrót Város Önkormányzata	Igen
3920940	Zalaszentgrót	gravitációs gerinc	Cserjés utca	Épület, Építmény	2023	50	98	2073	KG-PVC	200	6,1	696 539	683 525	13 014	10 419	Zalaszentgrót Város Önkormányzata	Igen
3920941	Zalaszentgrót	gravitációs gerinc	Cserjés utca	Épület, Építmény	2023	50	98	2073	KG-PVC	200	26,1	2 980 274	2 924 591	55 683	44 579	Zalaszentgrót Város Önkormányzata	Igen
3920942	Zalaszentgrót	gravitációs gerinc	Cserjés utca	Épület, Építmény	2023	50	98	2073	KG-PVC	200	15,6	1 781 313	1 748 029	33 284	26 647	Zalaszentgrót Város Önkormányzata	Igen
3920943	Zalaszentgrót	gravitációs gerinc	Cserjés utca	Épület, Építmény	2023	50	98	2073	KG-PVC	200	11,5	1 313 148	1 288 607	24 541	19 647	Zalaszentgrót Város Önkormányzata	Igen
3920944	Zalaszentgrót	gravitációs gerinc	Cserjés utca	Épület, Építmény	2023	50	98	2073	KG-PVC	200	23,6	2 694 808	2 644 458	50 350	40 309	Zalaszentgrót Város Önkormányzata	Igen
3920945	Zalaszentgrót	gravitációs gerinc	Cserjés utca	Épület, Építmény	2023	50	98	2073	KG-PVC	200	2,9	331 142	324 959	6 183	4 950	Zalaszentgrót Város Önkormányzata	Igen
3920946	Zalaszentgrót	gravitációs gerinc	Cserjés utca	Épület, Építmény	2023	50	98	2073	KG-PVC	200	9,2	1 050 518	1 030 891	19 627	15 713	Zalaszentgrót Város Önkormányzata	Igen
3920947	Zalaszentgrót	gravitációs gerinc	Cserjés utca	Épület, Építmény	2023	50	98	2073	KG-PVC	200	12,8	1 461 591	1 434 278	27 313	21 866	Zalaszentgrót Város Önkormányzata	Igen
3920948	Zalaszentgrót	gravitációs gerinc	Cserjés utca	Épület, Építmény	2023	50	98	2073	KG-PVC	200	17,2	1 964 012	1 927 314	36 698	29 380	Zalaszentgrót Város Önkormányzata	Igen
3920955	Zalaszentgrót	gravitációs gerinc	Koppányi utca	Épület, Építmény	2023	50	98	2073	KG-PVC	200	10,1	1 153 286	1 131 737	21 549	17 252	Zalaszentgrót Város Önkormányzata	Igen
3920956	Zalaszentgrót	gravitációs gerinc	Koppányi utca	Épület, Építmény	2023	50	98	2073	KG-PVC	200	3,1	353 979	347 366	6 613	5 294	Zalaszentgrót Város Önkormányzata	Igen
3920957	Zalaszentgrót	gravitációs gerinc	Koppányi utca	Épület, Építmény	2023	50	98	2073	KG-PVC	200	25	2 854 669	2 801 328	53 341	42 704	Zalaszentgrót Város Önkormányzata	Igen
3920958	Zalaszentgrót	gravitációs gerinc	Koppányi utca	Épület, Építmény	2023	50	98	2073	KG-PVC	200	0,2	22 837	22 407	430	344	Zalaszentgrót Város Önkormányzata	Igen
3920959	Zalaszentgrót	gravitációs gerinc	Koppányi utca	Épület, Építmény	2023	50	98	2073	KG-PVC	200	20	2 283 735	2 241 065	42 670	34 161	Zalaszentgrót Város Önkormányzata	Igen
3920960	Zalaszentgrót	gravitációs gerinc	Koppányi utca	Épület, Építmény	2023	50	98	2073	KG-PVC	200	5,1	582 352	571 474	10 878	8 709	Zalaszentgrót Város Önkormányzata	Igen
3920961	Zalaszentgrót	gravitációs gerinc	Koppányi utca	Épület, Építmény	2023	50	98	2073	KG-PVC	200	13,4	1 530 103	1 501 514	28 589	22 888	Zalaszentgrót Város Önkormányzata	Igen
3920962	Zalaszentgrót	gravitációs gerinc	Koppányi utca	Épület, Építmény	2023	50	98	2073	KG-PVC	200	7,6	867 819	851 603	16 216	12 982	Zalaszentgrót Város Önkormányzata	Igen
3920963	Zalaszentgrót	gravitációs gerinc	Koppányi utca	Épület, Építmény	2023	50	98	2073	KG-PVC	200	17,7	2 021 106	1 983 344	37 762	30 232	Zalaszentgrót Város Önkormányzata	Igen
3920964	Zalaszentgrót	gravitációs gerinc	Koppányi utca	Épület, Építmény	2023	50	98	2073	KG-PVC	200	5,6	639 446	627 500	11 946	9 564	Zalaszentgrót Város Önkormányzata	Igen
3920965	Zalaszentgrót	gravitációs gerinc	Koppányi utca	Épület, Építmény	2023	50	98	2073	KG-PVC	200	7,3	833 563	817 988	15 575	12 469	Zalaszentgrót Város Önkormányzata	Igen
3920966	Zalaszentgrót	gravitációs gerinc	Koppányi utca	Épület, Építmény	2023	50	98	2073	KG-PVC	200	1,4	159 861	156 871	2 990	2 394	Zalaszentgrót Város Önkormányzata	Igen
3920967	Zalaszentgrót	gravitációs gerinc	Koppányi utca	Épület, Építmény	2023	50	98	2073	KG-PVC	200	25,5	2 911 762	2 857 358	54 404	43 555	Zalaszentgrót Város Önkormányzata	Igen
3920968	Zalaszentgrót	gravitációs gerinc	Koppányi utca	Épület, Építmény	2023	50	98	2073	KG-PVC	200	13,8	1 575 777	1 546 333	29 444	23 573	Zalaszentgrót Város Önkormányzata	Igen
3920971	Zalaszentgrót	gravitációs gerinc	Koppányi utca	Épület, Építmény	2023	50	98	2073	KG-PVC	200	2,3	262 630	257 722	4 908	3 929	Zalaszentgrót Város Önkormányzata	Igen
3920972	Zalaszentgrót	gravitációs gerinc	Koppányi utca	Épület, Építmény	2023	50	98	2073	KG-PVC	200	37,3	4 259 166	4 179 583	79 583	63 713	Zalaszentgrót Város Önkormányzata	Igen
3920973	Zalaszentgrót	gravitációs gerinc	Koppányi utca	Épület, Építmény	2023	50	98	2073	KG-PVC	200	16,3	1 861 244	1 826 462	34 782	27 846	Zalaszentgrót Város Önkormányzata	Igen
3920974	Zalaszentgrót	gravitációs gerinc	Koppányi utca	Épület, Építmény	2023	50	98	2073	KG-PVC	200	8,4	959 169	941 247	17 922	14 348	Zalaszentgrót Város Önkormányzata	Igen
3920975	Zalaszentgrót	gravitációs gerinc	Koppányi utca	Épület, Építmény	2023	50	98	2073	KG-PVC	200	13,8	1 575 777	1 546 333	29 444	23 573	Zalaszentgrót Város Önkormányzata	Igen
3920976	Zalaszentgrót	gravitációs gerinc	Koppányi utca	Épület, Építmény	2023	50	98	2073	KG-PVC	200	2,1	239 792	235 314	4 478	3 585	Zalaszentgrót Város Önkormányzata	Igen
3920992	Zalaszentgrót	gravitációs gerinc	Koppányi utca	Épület, Építmény	2023	50	98	2073	KG-PVC	200	8,7	993 425	974 866	18 559	14 858	Zalaszentgrót Város Önkormányzata	Igen
3920993	Zalaszentgrót	gravitációs gerinc	Koppányi utca	Épület, Építmény	2023	50	98	2073	KG-PVC	200	3,7	422 491	414 593	7 898	6 323	Zalaszentgrót Város Önkormányzata	Igen
3920994	Zalaszentgrót	gravitációs gerinc	Koppányi utca	Épület, Építmény	2023	50	98	2073	KG-PVC	200	29,4	3 357 091	3 294 364	62 727	50 218	Zalaszentgrót Város Önkormányzata	Igen
3920995	Zalaszentgrót																

VAGYONLELTÁR- vezeték																	
Zalaszentgrót és térsége																	
Gravitációs, nyomó gerinc és bekötő vezeték - Vonalas víziközműobjektum-csoportok																	
Víziközmű-objektum azonosítása, megnevezése					Állapot jellemzők					Gazdasági jellemzők							
Víziközmű objektum azonosító	Település	Objektum típus	Megnevezés	Szakági bontás	Üzembe helyezés éve	Várható élettartam (év)	Állagmutató (%)	Pótlás várható éve (év)	Anyag	Átmérő	Hossz	Újraellátási vagy helyettesítési költség (Ft)	Vagyonérték (Ft.)	ÉCS1 Éves pótlási költség (FT/év)	ÉCS2 Éves elszámolható amortizáció	Tulajdonos	KEHOP beruházás
3921012	Zalaszentgrót	gravitációs gerinc	Kanizsa utca	Épület, Építmény	2023	50	98	2073	KG-PVC	200	17,2	1 964 012	1 927 314	36 698	29 380	Zalaszentgrót Város Önkormányzata	Igen
3921013	Zalaszentgrót	gravitációs gerinc	Kanizsa utca	Épület, Építmény	2023	50	98	2073	KG-PVC	200	27,8	3 174 392	3 115 080	59 312	47 484	Zalaszentgrót Város Önkormányzata	Igen
3921014	Zalaszentgrót	gravitációs gerinc	Kanizsa utca	Épület, Építmény	2023	50	98	2073	KG-PVC	200	7,5	856 401	840 397	16 004	12 813	Zalaszentgrót Város Önkormányzata	Igen
3921015	Zalaszentgrót	gravitációs gerinc	Kanizsa utca	Épület, Építmény	2023	50	98	2073	KG-PVC	200	22,6	2 580 621	2 532 400	48 221	38 605	Zalaszentgrót Város Önkormányzata	Igen
3921016	Zalaszentgrót	gravitációs gerinc	Kanizsa utca	Épület, Építmény	2023	50	98	2073	KG-PVC	200	21,8	2 489 271	2 442 761	46 510	37 235	Zalaszentgrót Város Önkormányzata	Igen
3921017	Zalaszentgrót	gravitációs gerinc	Kanizsa utca	Épület, Építmény	2023	50	98	2073	KG-PVC	200	5,1	582 352	571 474	10 878	8 709	Zalaszentgrót Város Önkormányzata	Igen
3921018	Zalaszentgrót	gravitációs gerinc	Kanizsa utca	Épület, Építmény	2023	50	98	2073	KG-PVC	200	40,4	4 613 145	4 526 950	86 195	69 007	Zalaszentgrót Város Önkormányzata	Igen
3921019	Zalaszentgrót	gravitációs gerinc	Kanizsa utca	Épület, Építmény	2023	50	98	2073	KG-PVC	200	21,1	2 409 341	2 364 318	45 023	36 045	Zalaszentgrót Város Önkormányzata	Igen
3921020	Zalaszentgrót	gravitációs gerinc	Kanizsa utca	Épület, Építmény	2023	50	98	2073	KG-PVC	200	15,5	1 769 895	1 736 829	33 066	26 472	Zalaszentgrót Város Önkormányzata	Igen
3921021	Zalaszentgrót	gravitációs gerinc	Kanizsa utca	Épület, Építmény	2023	50	98	2073	KG-PVC	200	6,9	787 889	773 170	14 719	11 784	Zalaszentgrót Város Önkormányzata	Igen
3921022	Zalaszentgrót	gravitációs gerinc	Kanizsa utca	Épület, Építmény	2023	50	98	2073	KG-PVC	200	14	1 598 615	1 568 747	29 868	23 912	Zalaszentgrót Város Önkormányzata	Igen
3921023	Zalaszentgrót	gravitációs gerinc	Kanizsa utca	Épület, Építmény	2023	50	98	2073	KG-PVC	200	14,8	1 689 964	1 658 385	31 579	25 282	Zalaszentgrót Város Önkormányzata	Igen
3921024	Zalaszentgrót	gravitációs gerinc	Kanizsa utca	Épület, Építmény	2023	50	98	2073	KG-PVC	200	3,8	433 910	425 804	8 106	6 490	Zalaszentgrót Város Önkormányzata	Igen
3921025	Zalaszentgrót	gravitációs gerinc	Kanizsa utca	Épület, Építmény	2023	50	98	2073	KG-PVC	200	25	2 854 669	2 801 328	53 341	42 704	Zalaszentgrót Város Önkormányzata	Igen
3921026	Zalaszentgrót	gravitációs gerinc	Kanizsa utca	Épület, Építmény	2023	50	98	2073	KG-PVC	200	46,9	5 355 359	5 255 295	100 064	80 110	Zalaszentgrót Város Önkormányzata	Igen
3921027	Zalaszentgrót	gravitációs gerinc	Kanizsa utca	Épület, Építmény	2023	50	98	2073	KG-PVC	200	3	342 560	336 159	6 401	5 125	Zalaszentgrót Város Önkormányzata	Igen
3921028	Zalaszentgrót	gravitációs gerinc	Kanizsa utca	Épület, Építmény	2023	50	98	2073	KG-PVC	200	5,9	673 702	661 118	12 584	10 075	Zalaszentgrót Város Önkormányzata	Igen
3921029	Zalaszentgrót	gravitációs gerinc	Kanizsa utca	Épület, Építmény	2023	50	98	2073	KG-PVC	200	38,8	4 430 446	4 347 662	82 784	66 276	Zalaszentgrót Város Önkormányzata	Igen
3921030	Zalaszentgrót	gravitációs gerinc	Kanizsa utca	Épület, Építmény	2023	50	98	2073	KG-PVC	200	2,4	274 048	268 927	5 121	4 100	Zalaszentgrót Város Önkormányzata	Igen
3921031	Zalaszentgrót	gravitációs gerinc	Kanizsa utca	Épület, Építmény	2023	50	98	2073	KG-PVC	200	18,9	2 158 130	2 117 803	40 327	32 285	Zalaszentgrót Város Önkormányzata	Igen
3921032	Zalaszentgrót	gravitációs gerinc	Kanizsa utca	Épület, Építmény	2023	50	98	2073	KG-PVC	200	3,1	353 979	347 366	6 613	5 294	Zalaszentgrót Város Önkormányzata	Igen
3921033	Zalaszentgrót	gravitációs gerinc	Kanizsa utca	Épület, Építmény	2023	50	98	2073	KG-PVC	200	21,7	2 477 853	2 431 555	46 298	37 066	Zalaszentgrót Város Önkormányzata	Igen
3921034	Zalaszentgrót	gravitációs gerinc	Kanizsa utca	Épület, Építmény	2023	50	98	2073	KG-PVC	200	37,8	4 316 260	4 235 610	80 650	64 567	Zalaszentgrót Város Önkormányzata	Igen
3921035	Zalaszentgrót	gravitációs gerinc	Kanizsa utca	Épület, Építmény	2023	50	98	2073	KG-PVC	200	19,4	2 215 223	2 173 832	41 391	33 137	Zalaszentgrót Város Önkormányzata	Igen
3921036	Zalaszentgrót	gravitációs gerinc	Kanizsa utca	Épület, Építmény	2023	50	98	2073	KG-PVC	200	3	342 560	336 159	6 401	5 125	Zalaszentgrót Város Önkormányzata	Igen
3921037	Zalaszentgrót	gravitációs gerinc	Kanizsa utca	Épület, Építmény	2023	50	98	2073	KG-PVC	200	23	2 626 295	2 577 225	49 070	39 285	Zalaszentgrót Város Önkormányzata	Igen
3921038	Zalaszentgrót	gravitációs gerinc	Kanizsa utca	Épület, Építmény	2023	50	98	2073	KG-PVC	200	9,8	1 119 030	1 098 118	20 912	16 742	Zalaszentgrót Város Önkormányzata	Igen
3921039	Zalaszentgrót	gravitációs gerinc	Kanizsa utca	Épület, Építmény	2023	50	98	2073	KG-PVC	200	20	2 283 735	2 241 065	42 670	34 161	Zalaszentgrót Város Önkormányzata	Igen
3921040	Zalaszentgrót	gravitációs gerinc	Kanizsa utca	Épület, Építmény	2023	50	98	2073	KG-PVC	200	32,3	3 688 232	3 619 316	68 916	55 173	Zalaszentgrót Város Önkormányzata	Igen
3921041	Zalaszentgrót	gravitációs gerinc	Kanizsa utca	Épület, Építmény	2023	50	98	2073	KG-PVC	200	8	913 494	896 422	17 072	13 668	Zalaszentgrót Város Önkormányzata	Igen
3921042	Zalaszentgrót	gravitációs gerinc	Kanizsa utca	Épület, Építmény	2023	50	98	2073	KG-PVC	200	4,2	479 584	470 622	8 962	7 175	Zalaszentgrót Város Önkormányzata	Igen
3921043	Zalaszentgrót	gravitációs gerinc	Kanizsa utca	Épület, Építmény	2023	50	98	2073	KG-PVC	200	15,5	1 769 895	1 736 829	33 066	26 472	Zalaszentgrót Város Önkormányzata	Igen
3921044	Zalaszentgrót	gravitációs gerinc	Kanizsa utca	Épület, Építmény	2023	50	98	2073	KG-PVC	200	22	2 512 109	2 465 173	46 936	37 576	Zalaszentgrót Város Önkormányzata	Igen
3921045	Zalaszentgrót	gravitációs gerinc	Kanizsa utca	Épület, Építmény	2023	50	98	2073	KG-PVC	200	9,3	1 061 937	1 042 093	19 844	15 887	Zalaszentgrót Város Önkormányzata	Igen
3921046	Zalaszentgrót	gravitációs gerinc	Kanizsa utca	Épület, Építmény	2023	50	98	2073	KG-PVC	200	28,7	3 277 160	3 215 925	61 235	49 024	Zalaszentgrót Város Önkormányzata	Igen
3921047	Zalaszentgrót	gravitációs gerinc	Kanizsa utca	Épület, Építmény	2023	50	98	2073	KG-PVC	200	5,6	639 446	627 500	11 946	9 564	Zalaszentgrót Város Önkormányzata	Igen
3921048	Zalaszentgrót	gravitációs gerinc	Kanizsa utca	Épület, Építmény	2023	50	98	2073	KG-PVC	200	23,9	2 729 064	2 678 070	50 994	40 825	Zalaszentgrót Város Önkormányzata	Igen
3921049	Zalaszentgrót	gravitációs gerinc	Kanizsa utca	Épület, Építmény	2023	50	98	2073	KG-PVC	200	6,3	719 377	705 933	13 444	10 763	Zalaszentgrót Város Önkormányzata	Igen
3921050	Zalaszentgrót	gravitációs gerinc	Kanizsa utca	Épület, Építmény	2023	50	98	2073	KG-PVC	200	11,6	1 324 566	1 299 818	24 748	19 813	Zalaszentgrót Város Önkormányzata	Igen
3921051	Zalaszentgrót	gravitációs gerinc	Kanizsa utca	Épület, Építmény	2023	50	98	2073	KG-PVC	200	34,1	3 893 769	3 821 013	72 756	58 247	Zalaszentgrót Város Önkormányzata	Igen
3921052	Zalaszentgrót	gravitációs gerinc	Kanizsa utca	Épület, Építmény	2023	50	98	2073	KG-PVC	200	5,5	628 027	616 292	11 735	9 395	Zalaszentgrót Város Önkormányzata	Igen
3921053	Zalaszentgrót	gravitációs gerinc	Kanizsa utca	Épület, Építmény	2023	50	98	2073	KG-PVC	200	1,9	216 955	212 897	4 058	3 249	Zalaszentgrót Város Önkormányzata	Igen
3921054	Zalaszentgrót	gravitációs gerinc	Kanizsa utca	Épület, Építmény	2023	50	98	2073	KG-PVC	200	9,9	1 130 449	1 109 329	21 120	16 908	Zalaszentgrót Város Önkormányzata	Igen
3921055	Zalaszentgrót	gravitációs gerinc	Kanizsa utca	Épület													

VAGYONLELTÁR- vezeték																	
Zalaszentgrót és térsége																	
Gravitációs, nyomó gerinc és bekötő vezeték - Vonalas víziközműobjektum-csoportok																	
Víziközmű-objektum azonosítása, megnevezése					Állapot jellemzők					Gazdasági jellemzők							
Víziközmű objektum azonosító	Település	Objektum típus	Megnevezés	Szakági bontás	Üzembe helyezés éve	Várható élettartam (év)	Állagmutató (%)	Pótlás várható éve (év)	Anyag	Átmérő	Hossz	Újraelőállítási vagy helyettesítési költség (Ft)	Vagyonérték (Ft.)	ÉCS1 Éves pótlási költség (FT/év)	ÉCS2 Éves elszámolható amortizáció	Tulajdonos	KEHOP beruházás
3921072	Zalaszentgrót	gravitációs gerinc	Koppányi utca	Épület, Építmény	2023	50	98	2073	KG-PVC	200	17,9	2 043 943	2 005 751	38 192	30 576	Zalaszentgrót Város Önkormányzata	Igen
3921073	Zalaszentgrót	gravitációs gerinc	Koppányi utca	Épület, Építmény	2023	50	98	2073	KG-PVC	200	8,2	936 331	918 839	17 492	14 004	Zalaszentgrót Város Önkormányzata	Igen
3921074	Zalaszentgrót	gravitációs gerinc	Koppányi utca	Épület, Építmény	2023	50	98	2073	KG-PVC	200	8,3	947 750	930 040	17 710	14 178	Zalaszentgrót Város Önkormányzata	Igen
3921075	Zalaszentgrót	gravitációs gerinc	Koppányi utca	Épület, Építmény	2023	50	98	2073	KG-PVC	200	45,7	5 218 335	5 120 831	97 504	78 060	Zalaszentgrót Város Önkormányzata	Igen
3921076	Zalaszentgrót	gravitációs gerinc	Koppányi utca	Épület, Építmény	2023	50	98	2073	KG-PVC	200	23,5	2 683 389	2 633 251	50 138	40 140	Zalaszentgrót Város Önkormányzata	Igen
3921077	Zalaszentgrót	gravitációs gerinc	Koppányi utca	Épület, Építmény	2023	50	98	2073	KG-PVC	200	36,2	4 133 561	4 056 328	77 233	61 832	Zalaszentgrót Város Önkormányzata	Igen
3921078	Zalaszentgrót	gravitációs gerinc	Koppányi utca	Épület, Építmény	2023	50	98	2073	KG-PVC	200	18,4	2 101 036	2 061 776	39 260	31 431	Zalaszentgrót Város Önkormányzata	Igen
3921079	Zalaszentgrót	gravitációs gerinc	Koppányi utca	Épület, Építmény	2023	50	98	2073	KG-PVC	200	11,6	1 324 566	1 299 818	24 748	19 813	Zalaszentgrót Város Önkormányzata	Igen
3921080	Zalaszentgrót	gravitációs gerinc	Koppányi utca	Épület, Építmény	2023	50	98	2073	KG-PVC	200	14,5	1 655 708	1 624 773	30 935	24 766	Zalaszentgrót Város Önkormányzata	Igen
3921081	Zalaszentgrót	gravitációs gerinc	Templom utca	Épület, Építmény	2023	50	98	2073	KG-PVC	200	7,1	810 726	795 577	15 149	12 128	Zalaszentgrót Város Önkormányzata	Igen
3921082	Zalaszentgrót	gravitációs gerinc	Templom utca	Épület, Építmény	2023	50	98	2073	KG-PVC	200	3,2	365 398	358 567	6 831	5 469	Zalaszentgrót Város Önkormányzata	Igen
3921083	Zalaszentgrót	gravitációs gerinc	Templom utca	Épület, Építmény	2023	50	98	2073	KG-PVC	200	4,1	468 166	459 418	8 748	7 003	Zalaszentgrót Város Önkormányzata	Igen
3921084	Zalaszentgrót	gravitációs gerinc	Templom utca	Épület, Építmény	2023	50	98	2073	KG-PVC	200	6	685 121	672 319	12 802	10 249	Zalaszentgrót Város Önkormányzata	Igen
3921085	Zalaszentgrót	gravitációs gerinc	Templom utca	Épület, Építmény	2023	50	98	2073	KG-PVC	200	36,1	4 122 142	4 045 121	77 021	61 662	Zalaszentgrót Város Önkormányzata	Igen
3921086	Zalaszentgrót	gravitációs gerinc	Templom utca	Épület, Építmény	2023	50	98	2073	KG-PVC	200	28,5	3 254 323	3 193 514	60 809	48 683	Zalaszentgrót Város Önkormányzata	Igen
3921087	Zalaszentgrót	gravitációs gerinc	Templom utca	Épület, Építmény	2023	50	98	2073	KG-PVC	200	3,7	422 491	414 593	7 898	6 323	Zalaszentgrót Város Önkormányzata	Igen
3921088	Zalaszentgrót	gravitációs gerinc	Templom utca	Épület, Építmény	2023	50	98	2073	KG-PVC	200	9,8	1 119 030	1 098 118	20 912	16 742	Zalaszentgrót Város Önkormányzata	Igen
3921089	Zalaszentgrót	gravitációs gerinc	Templom utca	Épület, Építmény	2023	50	98	2073	KG-PVC	200	7	799 307	784 370	14 937	11 958	Zalaszentgrót Város Önkormányzata	Igen
3921090	Zalaszentgrót	gravitációs gerinc	Templom utca	Épület, Építmény	2023	50	98	2073	KG-PVC	200	20,4	2 329 410	2 285 885	43 525	34 846	Zalaszentgrót Város Önkormányzata	Igen
3921091	Zalaszentgrót	gravitációs gerinc	Templom utca	Épület, Építmény	2023	50	98	2073	KG-PVC	200	2,7	308 304	302 541	5 763	4 614	Zalaszentgrót Város Önkormányzata	Igen
3921092	Zalaszentgrót	gravitációs gerinc	Templom utca	Épület, Építmény	2023	50	98	2073	KG-PVC	200	17,7	2 021 106	1 983 344	37 762	30 232	Zalaszentgrót Város Önkormányzata	Igen
3921093	Zalaszentgrót	gravitációs gerinc	Templom utca	Épület, Építmény	2023	50	98	2073	KG-PVC	200	5,4	616 609	605 088	11 521	9 223	Zalaszentgrót Város Önkormányzata	Igen
3921094	Zalaszentgrót	gravitációs gerinc	Templom utca	Épület, Építmény	2023	50	98	2073	KG-PVC	200	2,6	296 886	291 341	5 545	4 439	Zalaszentgrót Város Önkormányzata	Igen
3921095	Zalaszentgrót	gravitációs gerinc	Templom utca	Épület, Építmény	2023	50	98	2073	KG-PVC	200	11,9	1 358 822	1 333 432	25 390	20 327	Zalaszentgrót Város Önkormányzata	Igen
3921096	Zalaszentgrót	gravitációs gerinc	Templom utca	Épület, Építmény	2023	50	98	2073	KG-PVC	200	16,2	1 849 826	1 815 262	34 564	27 671	Zalaszentgrót Város Önkormányzata	Igen
3921097	Zalaszentgrót	gravitációs gerinc	Templom utca	Épület, Építmény	2023	50	98	2073	KG-PVC	200	2,3	262 630	257 722	4 908	3 929	Zalaszentgrót Város Önkormányzata	Igen
3921098	Zalaszentgrót	gravitációs gerinc	Templom utca	Épület, Építmény	2023	50	98	2073	KG-PVC	200	6,9	787 889	773 170	14 719	11 784	Zalaszentgrót Város Önkormányzata	Igen
3921099	Zalaszentgrót	gravitációs gerinc	Templom utca	Épület, Építmény	2023	50	98	2073	KG-PVC	200	21,5	2 455 015	2 409 142	45 873	36 725	Zalaszentgrót Város Önkormányzata	Igen
3921100	Zalaszentgrót	gravitációs gerinc	Templom utca	Épület, Építmény	2023	50	98	2073	KG-PVC	200	6,9	787 889	773 170	14 719	11 784	Zalaszentgrót Város Önkormányzata	Igen
3921101	Zalaszentgrót	gravitációs gerinc	Templom utca	Épület, Építmény	2023	50	98	2073	KG-PVC	200	1,5	171 280	168 077	3 203	2 564	Zalaszentgrót Város Önkormányzata	Igen
3921102	Zalaszentgrót	gravitációs gerinc	Templom utca	Épület, Építmény	2023	50	98	2073	KG-PVC	200	9,1	1 039 100	1 019 685	19 415	15 543	Zalaszentgrót Város Önkormányzata	Igen
3921103	Zalaszentgrót	gravitációs gerinc	Templom utca	Épület, Építmény	2023	50	98	2073	KG-PVC	200	0,7	79 931	78 437	1 494	1 196	Zalaszentgrót Város Önkormányzata	Igen
3921104	Zalaszentgrót	gravitációs gerinc	Templom utca	Épület, Építmény	2023	50	98	2073	KG-PVC	200	28,8	3 288 579	3 227 133	61 446	49 193	Zalaszentgrót Város Önkormányzata	Igen
3921105	Zalaszentgrót	gravitációs gerinc	Templom utca	Épület, Építmény	2023	50	98	2073	KG-PVC	200	2,4	274 048	268 927	5 121	4 100	Zalaszentgrót Város Önkormányzata	Igen
3921106	Zalaszentgrót	gravitációs gerinc	Templom utca	Épület, Építmény	2023	50	98	2073	KG-PVC	200	7,2	822 145	806 783	15 362	12 299	Zalaszentgrót Város Önkormányzata	Igen
3921107	Zalaszentgrót	gravitációs gerinc	Templom utca	Épület, Építmény	2023	50	98	2073	KG-PVC	200	6,5	742 214	728 344	13 870	11 104	Zalaszentgrót Város Önkormányzata	Igen
3921108	Zalaszentgrót	gravitációs gerinc	Templom utca	Épület, Építmény	2023	50	98	2073	KG-PVC	200	8,6	982 006	963 658	18 348	14 689	Zalaszentgrót Város Önkormányzata	Igen
3921109	Zalaszentgrót	gravitációs gerinc	Templom utca	Épület, Építmény	2023	50	98	2073	KG-PVC	200	6	685 121	672 319	12 802	10 249	Zalaszentgrót Város Önkormányzata	Igen
3921110	Zalaszentgrót	gravitációs gerinc	Templom utca	Épület, Építmény	2023	50	98	2073	KG-PVC	200	10,2	1 164 705	1 142 943	21 762	17 422	Zalaszentgrót Város Önkormányzata	Igen
3921111	Zalaszentgrót	gravitációs gerinc	Templom utca	Épület, Építmény	2023	50	98	2073	KG-PVC	200	0,6	68 512	67 233	1 279	1 024	Zalaszentgrót Város Önkormányzata	Igen
3921112	Zalaszentgrót	gravitációs gerinc	Templom utca	Épület, Építmény	2023	50	98	2073	KG-PVC	200	4,6	525 259	515 448	9 811	7 855	Zalaszentgrót Város Önkormányzata	Igen
3921113	Zalaszentgrót	gravitációs gerinc	Megyei út	Épület, Építmény	2023	50	98	2073	KG-PVC	200	46,8	5 343 940	5 244 089	99 851	79 939	Zalaszentgrót Város Önkormányzata	Igen
3921114	Zalaszentgrót	gravitációs gerinc	Megyei út	Épület, Építmény	2023	50	98	2073	KG-PVC	200	15,5	1 769 895	1 736 829	33 066	26 472	Zalaszentgrót Város Önkormányzata	Igen
3921115	Zalaszentgrót	gravitációs gerinc	Megyei út	Épület, Építmény	2023	50	98	2073	KG-PVC	200	2,4	274 048	268 927	5 121	4 100	Zalaszentgrót Város Önkormányzata	I

VAGYONLELTÁR- vezetékek																	
Zalaszentgrót és térsége																	
Gravitációs, nyomó gerinc és bekötő vezetékek - Vonalas víziközműobjektum-csoportok																	
Víziközmű-objektum azonosítása, megnevezése					Állapot jellemzők							Gazdasági jellemzők					
Víziközmű objektum azonosító	Település	Objektum típus	Megnevezés	Szakági bontás	Üzembe helyezés éve	Várható élettartam (év)	Állagmutató (%)	Pótlás várható éve (év)	Anyag	Átmérő	Hossz	Újraelőállítási vagy helyettesítési költség (Ft)	Vagyonérték (Ft.)	ÉCS1 Éves pótlási költség (FT/év)	ÉCS2 Éves elszámolható amortizáció	Tulajdonos	KEHOP beruházás
3921132	Zalaszentgrót	gravitációs gerinc	Víztározó utca	Épület, Építmény	2023	50	98	2073	KG-PVC	200	9,3	837 000	821 359	15 641	12 522	Zalaszentgrót Város Önkormányzata	Igen
3921133	Zalaszentgrót	gravitációs gerinc	Víztározó utca	Épület, Építmény	2023	50	98	2073	KG-PVC	200	10,4	936 000	918 509	17 491	14 003	Zalaszentgrót Város Önkormányzata	Igen
3921134	Zalaszentgrót	gravitációs gerinc	Víztározó utca	Épület, Építmény	2023	50	98	2073	KG-PVC	200	3,9	351 000	344 442	6 558	5 250	Zalaszentgrót Város Önkormányzata	Igen
3921135	Zalaszentgrót	gravitációs gerinc	Víztározó utca	Épület, Építmény	2023	50	98	2073	KG-PVC	200	7,1	639 000	627 065	11 935	9 555	Zalaszentgrót Város Önkormányzata	Igen
3921136	Zalaszentgrót	gravitációs gerinc	Víztározó utca	Épület, Építmény	2023	50	98	2073	KG-PVC	200	19,3	1 737 000	1 704 543	32 457	25 985	Zalaszentgrót Város Önkormányzata	Igen
3921137	Zalaszentgrót	gravitációs gerinc	Víztározó utca	Épület, Építmény	2023	50	98	2073	KG-PVC	200	8,1	729 000	715 382	13 618	10 902	Zalaszentgrót Város Önkormányzata	Igen
3921138	Zalaszentgrót	gravitációs gerinc	Víztározó utca	Épület, Építmény	2023	50	98	2073	KG-PVC	200	12	1 080 000	1 059 819	20 181	16 157	Zalaszentgrót Város Önkormányzata	Igen
3921139	Zalaszentgrót	gravitációs gerinc	Víztározó utca	Épület, Építmény	2023	50	98	2073	KG-PVC	200	28,4	2 556 000	2 508 238	47 762	38 238	Zalaszentgrót Város Önkormányzata	Igen
3921140	Zalaszentgrót	gravitációs gerinc	Víztározó utca	Épület, Építmény	2023	50	98	2073	KG-PVC	200	7,8	702 000	688 886	13 114	10 499	Zalaszentgrót Város Önkormányzata	Igen
3921141	Zalaszentgrót	gravitációs gerinc	Víztározó utca	Épület, Építmény	2023	50	98	2073	KG-PVC	200	2	180 000	176 635	3 365	2 694	Zalaszentgrót Város Önkormányzata	Igen
3921142	Zalaszentgrót	gravitációs gerinc	Víztározó utca	Épület, Építmény	2023	50	98	2073	KG-PVC	200	15,8	1 422 000	1 395 431	26 569	21 271	Zalaszentgrót Város Önkormányzata	Igen
3921143	Zalaszentgrót	gravitációs gerinc	Víztározó utca	Épület, Építmény	2023	50	98	2073	KG-PVC	200	16	1 440 000	1 413 095	26 905	21 540	Zalaszentgrót Város Önkormányzata	Igen
3921144	Zalaszentgrót	gravitációs gerinc	Víztározó utca	Épület, Építmény	2023	50	98	2073	KG-PVC	200	8,3	747 000	733 041	13 959	11 175	Zalaszentgrót Város Önkormányzata	Igen
3921145	Zalaszentgrót	gravitációs gerinc	Ifjúság utca	Épület, Építmény	2023	50	98	2073	KG-PVC	200	15,6	1 404 000	1 377 765	26 235	21 003	Zalaszentgrót Város Önkormányzata	Igen
3921146	Zalaszentgrót	gravitációs gerinc	Ifjúság utca	Épület, Építmény	2023	50	98	2073	KG-PVC	200	39,8	3 582 000	3 515 074	66 926	53 580	Zalaszentgrót Város Önkormányzata	Igen
3921147	Zalaszentgrót	gravitációs gerinc	Marton Lajos utca	Épület, Építmény	2023	50	98	2073	KG-PVC	200	19,3	1 737 000	1 704 543	32 457	25 985	Zalaszentgrót Város Önkormányzata	Igen
3921148	Zalaszentgrót	gravitációs gerinc	Marton Lajos utca	Épület, Építmény	2023	50	98	2073	KG-PVC	200	1,1	99 000	97 150	1 850	1 481	Zalaszentgrót Város Önkormányzata	Igen
3921150	Zalaszentgrót	nyomó vezetékek	Batthyány Lajos utca	Épület, Építmény	2023	50	98	2073	PE	160	375,6	18 780 000	18 429 100	350 900	280 926	Zalaszentgrót Város Önkormányzata	Igen
3921152	Zalaszentgrót	nyomó vezetékek	Ifjúság utca	Épület, Építmény	2023	50	98	2073	PE	160	334	16 700 000	16 387 963	312 037	249 813	Zalaszentgrót Város Önkormányzata	Igen
3921154	Zalaszentgrót	nyomó vezetékek	Gyár utca	Épület, Építmény	2023	50	98	2073	PE	160	687,4	34 370 000	33 727 797	642 203	514 139	Zalaszentgrót Város Önkormányzata	Igen
3921155	Zalaszentgrót	nyomó vezetékek	Gyár utca	Épület, Építmény	2023	50	98	2073	PE	160	244	12 200 000	11 972 045	227 955	182 498	Zalaszentgrót Város Önkormányzata	Igen
160 294												6 198 543 499	3 988 213 134	121 395 469	70 676 512		

Szennyvíz átemelő														
Zalaszentgrót térsége szennyvízátemelők														
Pontszerű víziközműobjektum-csoportok														
Víziközmű-objektum azonosítása, megnevezése					Állapot jellemzők				Gazdasági jellemzők					
Víziközmű objektum azonosító	Település	Objektum típus	Megnevezés	Szakági bontás	Üzembe helyezés éve	Várható élettartam (év)	Állagmutató (%)	Pótlás várható éve (év)	Újraelőállítási vagy helyettesítés	Vagyonérték (Ft.)	ÉCS1 Éves pótlási költség (FT/év)	ÉCS2 Éves elszámolható amortizáció	Tulajdonos	KEHOP beruházás
3920176	Tekenye	Tekenye T1 átemelő	átemelő akna	Épület, építmény	2023	33	97	2056	4 196 899	4 079 271	117 628	94 171	Tekenye Község Önkormányzata	Igen
3920178	Tekenye	Tekenye T1 átemelő	gépészeti akna	Épület, építmény	2023	33	97	2056	2 644 005	2 569 901	74 104	59 327	Tekenye Község Önkormányzata	Igen
3920179	Tekenye	Tekenye T1 átemelő	mérő akna	Épület, építmény	2023	33	97	2056	1 958 734	1 903 833	54 901	43 953	Tekenye Község Önkormányzata	Igen
3920183	Tekenye	Tekenye T1 átemelő	kerítés	Épület, építmény	2023	50	98	2073	2 130 051	2 090 254	39 797	31 861	Tekenye Község Önkormányzata	Igen
3920410	Tekenye	Tekenye T1 átemelő	szivattyú	Gép, berendezés	2023	7	86	2030	1 314 797	1 136 688	178 109	142 592	Tekenye Község Önkormányzata	Igen
3920411	Tekenye	Tekenye T1 átemelő	szivattyú	Gép, berendezés	2023	7	86	2030	1 314 797	1 136 688	178 109	142 592	Tekenye Község Önkormányzata	Igen
3920414	Tekenye	Tekenye T1 átemelő	gépészeti szerelvények	Gép, berendezés	2023	7	86	2030	2 758 217	2 384 571	373 646	299 136	Tekenye Község Önkormányzata	Igen
3922931	Tekenye	Tekenye T1 átemelő	biofilter	Gép, berendezés	2023	7	86	2030	600 000	518 720	81 280	65 072	Tekenye Község Önkormányzata	Igen
3922252	Tekenye	Tekenye T1 átemelő	frekváltó 1	Irányítástechnika, energia ellátás	2023	7	86	2030	1 884 496	1 629 210	255 286	204 379	Tekenye Község Önkormányzata	Igen
3922253	Tekenye	Tekenye T1 átemelő	frekváltó 2	Irányítástechnika, energia ellátás	2023	7	86	2030	1 644 005	1 421 298	222 707	178 296	Tekenye Község Önkormányzata	Igen
3920186	Tekenye	Tekenye T1 átemelő	villamos fogyasztás mérő	Irányítástechnika, energia ellátás	2023	7	86	2030	759 508	656 622	102 886	82 369	Tekenye Község Önkormányzata	Igen
3920187	Tekenye	Tekenye T1 átemelő	villamos kapcsoló szekrény	Irányítástechnika, energia ellátás	2023	7	86	2030	500 000	432 264	67 736	54 229	Tekenye Község Önkormányzata	Igen
3920188	Tekenye	Tekenye T1 átemelő	PLC vezérlő	Irányítástechnika, energia ellátás	2023	7	86	2030	500 000	432 264	67 736	54 229	Tekenye Község Önkormányzata	Igen
3920162	Tekenye	Tekenye T2 átemelő	átemelő akna	Épület, építmény	2023	33	97	2056	3 761 651	3 656 226	105 425	84 402	Tekenye Község Önkormányzata	Igen
3920163	Tekenye	Tekenye T2 átemelő	gépészeti akna	Épület, építmény	2023	33	97	2056	2 398 449	2 331 227	67 222	53 817	Tekenye Község Önkormányzata	Igen
3920167	Tekenye	Tekenye T2 átemelő	kerítés	Épület, építmény	2023	50	98	2073	2 130 051	2 090 254	39 797	31 861	Tekenye Község Önkormányzata	Igen
3920435	Tekenye	Tekenye T2 átemelő	szivattyú	Gép, berendezés	2023	7	86	2030	763 042	659 674	103 368	82 755	Tekenye Község Önkormányzata	Igen
3920436	Tekenye	Tekenye T2 átemelő	szivattyú	Gép, berendezés	2023	7	86	2030	763 042	659 674	103 368	82 755	Tekenye Község Önkormányzata	Igen
3920437	Tekenye	Tekenye T2 átemelő	gépészeti szerelvények	Gép, berendezés	2023	7	86	2030	5 025 323	4 344 564	680 759	545 006	Tekenye Község Önkormányzata	Igen
3922932	Tekenye	Tekenye T2 átemelő	biofilter	Gép, berendezés	2023	7	86	2030	578 400	500 048	78 352	62 728	Tekenye Község Önkormányzata	Igen
3920170	Tekenye	Tekenye T2 átemelő	villamos fogyasztás mérő	Irányítástechnika, energia ellátás	2023	7	86	2030	1 027 907	888 661	139 246	111 479	Tekenye Község Önkormányzata	Igen
3920171	Tekenye	Tekenye T2 átemelő	villamos kapcsoló szekrény	Irányítástechnika, energia ellátás	2023	7	86	2030	1 884 496	1 629 210	255 286	204 379	Tekenye Község Önkormányzata	Igen
3920172	Tekenye	Tekenye T2 átemelő	PLC vezérlő	Irányítástechnika, energia ellátás	2023	7	86	2030	4 796 899	4 147 083	649 816	520 234	Tekenye Község Önkormányzata	Igen
3920200	Tekenye	Tekenye T3 átemelő	átemelő akna	Épület, építmény	2023	33	97	2056	3 761 651	3 656 226	105 425	84 402	Tekenye Község Önkormányzata	Igen
3920201	Tekenye	Tekenye T3 átemelő	gépészeti akna	Épület, építmény	2023	33	97	2056	2 398 449	2 331 227	67 222	53 817	Tekenye Község Önkormányzata	Igen
3920202	Tekenye	Tekenye T3 átemelő	kerítés	Épület, építmény	2023	50	98	2073	2 130 051	2 090 254	39 797	31 861	Tekenye Község Önkormányzata	Igen
3920442	Tekenye	Tekenye T3 átemelő	szivattyú	Gép, berendezés	2023	7	86	2030	763 042	659 674	103 368	82 755	Tekenye Község Önkormányzata	Igen
3920443	Tekenye	Tekenye T3 átemelő	szivattyú	Gép, berendezés	2023	7	86	2030	763 042	659 674	103 368	82 755	Tekenye Község Önkormányzata	Igen
3920444	Tekenye	Tekenye T3 átemelő	gépészeti szerelvények	Gép, berendezés	2023	7	86	2030	5 025 323	4 344 564	680 759	545 006	Tekenye Község Önkormányzata	Igen
3922933	Tekenye	Tekenye T3 átemelő	biofilter	Gép, berendezés	2023	7	86	2030	578 400	500 048	78 352	62 728	Tekenye Község Önkormányzata	Igen
3920203	Tekenye	Tekenye T3 átemelő	villamos fogyasztás mérő	Irányítástechnika, energia ellátás	2023	7	86	2030	1 027 907	888 661	139 246	111 479	Tekenye Község Önkormányzata	Igen
3920206	Tekenye	Tekenye T3 átemelő	villamos kapcsoló szekrény	Irányítástechnika, energia ellátás	2023	7	86	2030	1 884 496	1 629 210	255 286	204 379	Tekenye Község Önkormányzata	Igen
3920207	Tekenye	Tekenye T3 átemelő	PLC vezérlő	Irányítástechnika, energia ellátás	2023	7	86	2030	4 796 899	4 147 083	649 816	520 234	Tekenye Község Önkormányzata	Igen
3920190	Tekenye	Tekenye T4 átemelő	átemelő akna	Épület, építmény	2023	33	97	2056	3 304 804	3 212 181	92 623	74 153	Tekenye Község Önkormányzata	Igen
3920191	Tekenye	Tekenye T4 átemelő	gépészeti akna	Épület, építmény	2023	33	97	2056	2 398 449	2 331 227	67 222	53 817	Tekenye Község Önkormányzata	Igen
3923047	Tekenye	Tekenye T4 átemelő	kerítés	Épület, építmény	2023	50	98	2073	2 130 052	2 090 255	39 797	31 861	Tekenye Község Önkormányzata	Igen
3920449	Tekenye	Tekenye T4 átemelő	szivattyú	Gép, berendezés	2023	7	86	2030	847 020	732 277	114 743	91 862	Tekenye Község Önkormányzata	Igen
3920450	Tekenye	Tekenye T4 átemelő	szivattyú	Gép, berendezés	2023	7	86	2030	847 020	732 277	114 743	91 862	Tekenye Község Önkormányzata	Igen
3920452	Tekenye	Tekenye T4 átemelő	gépészeti szerelvények	Gép, berendezés	2023	7	86	2030	5 025 323	4 344 564	680 759	545 006	Tekenye Község Önkormányzata	Igen
3922936	Tekenye	Tekenye T4 átemelő		0 Gép, berendezés	2023	7	86	2030	578 400	500 048	78 352	62 728	Tekenye Község Önkormányzata	Igen
3920196	Tekenye	Tekenye T4 átemelő	villamos fogyasztás mérő	Irányítástechnika, energia ellátás	2023	7	86	2030	1 027 907	888 661	139 246	111 479	Tekenye Község Önkormányzata	Igen
3920197	Tekenye	Tekenye T4 átemelő	villamos kapcsoló szekrény	Irányítástechnika, energia ellátás	2023	7	86	2030	1 884 496	1 629 210	255 286	204 379	Tekenye Község Önkormányzata	Igen
3920198	Tekenye	Tekenye T4 átemelő	PLC vezérlő	Irányítástechnika, energia ellátás	2023	7	86	2030	4 796 899	4 147 083	649 816	520 234	Tekenye Község Önkormányzata	Igen
3908969	Tekenye	Tekenye Orgona u. 2. HBA akna	átemelő akna előszerelve	Épület, építmény	2023	33	97	2056	100 694	97 870	2 824	2 261	Tekenye Község Önkormányzata	Igen
3922702	Tekenye	Tekenye Orgona u. 2. HBA szivattyú	Szivattyú	Gép, berendezés	2023	7	86	2030	98 688	85 322	13 366	10 701	Tekenye Község Önkormányzata	Igen
3922702G	Tekenye	Tekenye Orgona u. 2. HBA gépészet	gépészeti szerelvények	Gép, berendezés	2023	7	86	2030	144 480	124 909	19 571	15 668	Tekenye Község Önkormányzata	Igen
3922705	Tekenye	Tekenye Orgona u. 2. HBA villamos kapc	Vezérlőszekrény és villamos ellátottság	Irányítástechnika, energia ellátás	2023	7	86	2030	264 000	228 239	35 761	28 630	Tekenye Község Önkormányzata	Igen
3908976	Tekenye	Tekenye Orgona u. 12. HBA akna	átemelő akna előszerelve	Épület, építmény	2023	33	97	2056	100 694	97 870	2 824	2 261	Tekenye Község Önkormányzata	Igen
3922710	Tekenye	Tekenye Orgona u. 12. HBA szivattyú	Szivattyú	Gép, berendezés	2023	7	86	2030	98 688	85 322	13 366	10 701	Tekenye Község Önkormányzata	Igen
3922710G	Tekenye	Tekenye Orgona u. 2. HBA gépészet	gépészeti szerelvények	Gép, berendezés	2023	7	86	2030	144 480	124 909	19 571	15 668	Tekenye Község Önkormányzata	Igen
3922711	Tekenye	Tekenye Orgona u. 12. HBA villamos kap	Vezérlőszekrény és villamos ellátottság	Irányítástechnika, energia ellátás	2023	7	86	2030	264 000	228 239	35 761	28 630	Tekenye Község Önkormányzata	Igen
3908977	Tekenye	Tekenye Hunyadi u. 33107/1 HBA akna	átemelő akna előszerelve	Épület, építmény	2023	33	97	2056	100 694	97 870	2 824	2 261	Tekenye Község Önkormányzata	Igen
3922687	Tekenye	Tekenye Hunyadi u. 33107/1 HBA szivatt	Szivattyú	Gép, berendezés	2023	7	86	2030	98 688	85 322	13 366	10 701	Tekenye Község Önkormányzata	Igen
3922687G	Tekenye	Tekenye Hunyadi u. 33107/1 HBA gépész	gépészeti szerelvények	Gép, berendezés	2023	7	86	2030	144 480	124 909	19 571	15 668	Tekenye Község Önkormányzata	Igen
3922688	Tekenye	Tekenye Hunyadi u. 33107/1 HBA villam	Vezérlőszekrény és villamos ellátottság	Irányítástechnika, energia ellátás	2023	7	86	2030	264 000	228 239	35 761	28 630	Tekenye Község Önkormányzata	Igen
3908973	Tekenye	Tekenye Hunyadi u. 12/a HBA akna	átemelő akna előszerelve	Épület, építmény	2023	33	97	2056	100 694	97 870	2 824	2 261	Tekenye Község Önkormányzata	Igen
3922690	Tekenye	Tekenye Hunyadi u. 12/a HBA szivattyú	Szivattyú	Gép, berendezés	2023	7	86	2030	98 689	85 323	13 366	10 701	Tekenye Község Önkormányzata	Igen
3922690G	Tekenye	Tekenye Hunyadi u. 12/a HBA gépészet	gépészeti szerelvények	Gép, berendezés	2023	7	86	2030	144 480	124 909	19 571	15 668	Tekenye Község Önkormányzata	Igen
3922691	Tekenye	Tekenye Hunyadi u. 12/a HBA villamos k	Vezérlőszekrény és villamos ellátottság	Irányítástechnika, energia ellátás	2023	7	86	2030	264 001	228 240	35 761	28 630	Tekenye Község Önkormányzata	Igen
3908972	Tekenye	Tekenye Hunyadi u. 12/b HBA akna	átemelő akna előszerelve	Épület, építmény	2023	33	97	2056	100 694	97 870	2 824	2 261	Tekenye Község Önkormányzata	Igen

Szennyvíz átemelő														
Zalaszentgrót térsége szennyvízátemelők														
Pontszerű víziközműobjektum-csoportok														
Víziközmű-objektum azonosítása, megnevezése					Állapot jellemzők				Gazdasági jellemzők					
Víziközmű objektum azonosító	Település	Objektum típus	Megnevezés	Szakági bontás	Üzembe helyezés éve	Várható élettartam (év)	Állagmutató (%)	Pótlás várható éve (év)	Újraelőllítási vagy helyettesítés	Vagyonérték (Ft.)	ÉCS1 Éves pótlási költség (FT/év)	ÉCS2 Éves elszámolható amortizáció	Tulajdonos	KEHOP beruházás
3922695	Tekenye	Tekenye Hunyadi u. 12/b HBA szivattyú	Szivattyú	Gép, berendezés	2023	7	86	2030	98 688	85 322	13 366	10 701	Tekenye Község Önkormányzata	Igen
3922695G	Tekenye	Tekenye Hunyadi u. 12/b HBA gépészet	gépészeti szerelvények	Gép, berendezés	2023	7	86	2030	144 480	124 909	19 571	15 668	Tekenye Község Önkormányzata	Igen
3922697	Tekenye	Tekenye Hunyadi u. 12/b HBA villamos k	Vezérlőszekrény és villamos ellátottság	Irányítástechnika, energia ellátás	2023	7	86	2030	264 000	228 239	35 761	28 630	Tekenye Község Önkormányzata	Igen
3920215	Türje	Türje Tű 0. átemelő	átemelő akna	Épület, építmény	2023	33	97	2056	9 136 950	8 880 869	256 081	205 015	Türje Község Önkormányzata	Igen
3920214	Türje	Türje Tű 0. átemelő	gépészeti akna	Épület, építmény	2023	33	97	2056	7 423 772	7 215 706	208 066	166 575	Türje Község Önkormányzata	Igen
3486818	Türje	Türje Tű 0. átemelő	kerítés	Épület, építmény	2023	50	98	2073	3 197 933	3 138 180	59 753	47 837	Türje Község Önkormányzata	Igen
3920481	Türje	Türje Tű 0. átemelő	szivattyú	Gép, berendezés	2023	7	86	2030	1 938 371	1 675 790	262 581	210 219	Türje Község Önkormányzata	Igen
3920482	Türje	Türje Tű 0. átemelő	szivattyú	Gép, berendezés	2023	7	86	2030	1 938 371	1 675 790	262 581	210 219	Türje Község Önkormányzata	Igen
3920485	Türje	Türje Tű 0. átemelő	gépészeti szerelvények	Gép, berendezés	2023	7	86	2030	5 025 323	4 344 564	680 759	545 006	Türje Község Önkormányzata	Igen
3922273	Türje	Türje Tű 0. átemelő	freki váltó 1	Irányítástechnika, energia ellátás	2023	7	14	2030	1 884 496	1 629 210	255 286	204 379	Türje Község Önkormányzata	Igen
3922274	Türje	Türje Tű 0. átemelő	freki váltó 2	Irányítástechnika, energia ellátás	2023	7	14	2030	3 796 899	3 282 549	514 350	411 782	Türje Község Önkormányzata	Igen
3923046	Türje	Türje Tű 0.temelő	villamos vezeték kiépítés	Irányítástechnika, energia ellátás	2023	7	14	2030	3 197 931	2 764 720	433 211	346 823	Türje Község Önkormányzata	Igen
3922275	Türje	Türje Tű 0. átemelő	villamos kapcsoló szekrény	Irányítástechnika, energia ellátás	2023	7	14	2030	500 000	432 264	67 736	54 229	Türje Község Önkormányzata	Igen
3922276	Türje	Türje Tű 0. átemelő	PLC vezérlő	Irányítástechnika, energia ellátás	2023	7	14	2030	500 000	432 264	67 736	54 229	Türje Község Önkormányzata	Igen
3923929	Türje	Türje Tű1 Átemelő	szivattyú 1.	Gép, berendezés	2023	7	86	2030	1 417 814	1 225 752	192 062	153 762	Türje Község Önkormányzata	Igen
3923930	Türje	Türje Tű1 Átemelő	szivattyú 2.	Gép, berendezés	2023	7	86	2030	1 417 814	1 225 752	192 062	153 762	Türje Község Önkormányzata	Igen
3923927	Türje	Türje Tű2 Átemelő	szivattyú 1.	Gép, berendezés	2023	7	86	2030	1 417 814	1 225 752	192 062	153 762	Türje Község Önkormányzata	Igen
3923928	Türje	Türje Tű2 Átemelő	szivattyú 2.	Gép, berendezés	2023	7	86	2030	1 417 814	1 225 752	192 062	153 762	Türje Község Önkormányzata	Igen
3923925	Türje	Türje Tű3 Átemelő	szivattyú	Gép, berendezés	2023	7	86	2030	927 055	801 471	125 584	100 541	Türje Község Önkormányzata	Igen
3923926	Türje	Türje Tű4 Átemelő	szivattyú	Gép, berendezés	2023	7	86	2030	927 055	801 471	125 584	100 541	Türje Község Önkormányzata	Igen
3908939	Türje	Türje Kossuth u. 139. HBA akna	HBA akna	Épület, építmény	2023	33	97	2056	100 694	97 870	2 824	2 261	Türje Község Önkormányzata	Igen
3922887	Türje	Türje Kossuth u. 139. HBA szivattyú	Szivattyú	Gép, berendezés	2023	7	86	2030	98 688	85 322	13 366	10 701	Türje Község Önkormányzata	Igen
3922887G	Türje	Türje Kossuth u. 139. HBA gépészet	gépészeti szerelvények	Gép, berendezés	2023	7	86	2030	144 480	124 909	19 571	15 668	Türje Község Önkormányzata	Igen
3922894	Türje	Türje Kossuth u. 139. HBA akna_elektron	Vezérlőszekrény és villamos ellátottság	Irányítástechnika, energia ellátás	2023	7	86	2030	264 000	228 239	35 761	28 630	Türje Község Önkormányzata	Igen
3908940	Türje	Türje Kossuth u. 192. HBA akna	HBA akna	Épület, építmény	2023	33	97	2056	100 694	97 870	2 824	2 261	Türje Község Önkormányzata	Igen
3922716	Türje	Türje Kossuth u. 192. HBA szivattyú	Szivattyú	Gép, berendezés	2023	7	86	2030	98 688	85 322	13 366	10 701	Türje Község Önkormányzata	Igen
3922716G	Türje	Türje Kossuth u. 192. HBA gépészet	gépészeti szerelvények	Gép, berendezés	2023	7	86	2030	144 480	124 909	19 571	15 668	Türje Község Önkormányzata	Igen
3922717	Türje	Türje Kossuth u. 192. HBA akna_elektron	Vezérlőszekrény és villamos ellátottság	Irányítástechnika, energia ellátás	2023	7	86	2030	264 000	228 239	35 761	28 630	Türje Község Önkormányzata	Igen
3908954	Türje	Türje Kuncz Adolf u. 15. HBA akna	HBA akna	Épület, építmény	2023	33	97	2056	100 694	97 870	2 824	2 261	Türje Község Önkormányzata	Igen
3922912	Türje	Türje Kuncz Adolf u. 15. HBA szivattyú	Szivattyú	Gép, berendezés	2023	7	86	2030	98 688	85 322	13 366	10 701	Türje Község Önkormányzata	Igen
3922912G	Türje	Türje Kuncz Adolf u. 15. HBA gépészet	gépészeti szerelvények	Gép, berendezés	2023	7	86	2030	144 480	124 909	19 571	15 668	Türje Község Önkormányzata	Igen
3922915	Türje	Türje Kuncz Adolf u. 15. HBA kapcsoló sz	Vezérlőszekrény és villamos ellátottság	Irányítástechnika, energia ellátás	2023	7	86	2030	264 000	228 239	35 761	28 630	Türje Község Önkormányzata	Igen
3908955	Türje	Türje Kuncz Adolf u. 17. HBA akna	HBA akna	Épület, építmény	2023	33	97	2056	100 694	97 870	2 824	2 261	Türje Község Önkormányzata	Igen
3922917	Türje	Türje Kuncz Adolf u. 17. HBA szivattyú	Szivattyú	Gép, berendezés	2023	7	86	2030	98 688	85 322	13 366	10 701	Türje Község Önkormányzata	Igen
3922917G	Türje	Türje Kuncz Adolf u. 17. HBA gépészet	gépészeti szerelvények	Gép, berendezés	2023	7	86	2030	144 480	124 909	19 571	15 668	Türje Község Önkormányzata	Igen
3922919	Türje	Türje Kuncz Adolf u. 17. HBA kapcsoló sz	Vezérlőszekrény és villamos ellátottság	Irányítástechnika, energia ellátás	2023	7	86	2030	264 000	228 239	35 761	28 630	Türje Község Önkormányzata	Igen
3908956	Türje	Türje Kuncz Adolf u. 13. HBA akna	HBA akna	Épület, építmény	2023	33	97	2056	100 694	97 870	2 824	2 261	Türje Község Önkormányzata	Igen
3922905	Türje	Türje Kuncz Adolf u. 13. HBA szivattyú	Szivattyú	Gép, berendezés	2023	7	86	2030	98 688	85 322	13 366	10 701	Türje Község Önkormányzata	Igen
3922905G	Türje	Türje Kuncz Adolf u. 13. HBA gépészet	gépészeti szerelvények	Gép, berendezés	2023	7	86	2030	144 480	124 909	19 571	15 668	Türje Község Önkormányzata	Igen
3922910	Türje	Türje Kuncz Adolf u. 13. HBA lapcsoló sze	Vezérlőszekrény és villamos ellátottság	Irányítástechnika, energia ellátás	2023	7	86	2030	264 000	228 239	35 761	28 630	Türje Község Önkormányzata	Igen
3908957	Türje	Türje Kuncz Adolf u. 11. HBA akna	HBA akna	Épület, építmény	2023	33	97	2056	100 694	97 870	2 824	2 261	Türje Község Önkormányzata	Igen
3922903	Türje	Türje Kuncz Adolf u. 11. HBA szivattyú	Szivattyú	Gép, berendezés	2023	7	86	2030	98 688	85 322	13 366	10 701	Türje Község Önkormányzata	Igen
3922903G	Türje	Türje Kuncz Adolf u. 11. HBA gépészet	gépészeti szerelvények	Gép, berendezés	2023	7	86	2030	144 480	124 909	19 571	15 668	Türje Község Önkormányzata	Igen
3922904	Türje	Türje Kuncz Adolf u. 11. HBA kapcsoló sz	Vezérlőszekrény és villamos ellátottság	Irányítástechnika, energia ellátás	2023	7	86	2030	264 000	228 239	35 761	28 630	Türje Község Önkormányzata	Igen
3908958	Türje	Türje Kuncz Adolf u. 9. HBA akna	HBA akna	Épület, építmény	2023	33	97	2056	100 694	97 870	2 824	2 261	Türje Község Önkormányzata	Igen
3923042	Türje	Türje Kuncz Adolf u. 9. HBA szivattyú	Szivattyú	Gép, berendezés	2023	7	86	2030	98 688	85 322	13 366	10 701	Türje Község Önkormányzata	Igen
3923042G	Türje	Türje Kuncz Adolf u. 9. HBA gépészet	gépészeti szerelvények	Gép, berendezés	2023	7	86	2030	144 480	124 909	19 571	15 668	Türje Község Önkormányzata	Igen
3922899	Türje	Türje Kuncz Adolf u. 9. HBA kapcsoló sze	Vezérlőszekrény és villamos ellátottság	Irányítástechnika, energia ellátás	2023	7	86	2030	264 000	228 239	35 761	28 630	Türje Község Önkormányzata	Igen
3908959	Türje	Türje Kuncz Adolf u. 19. HBA akna	HBA akna	Épület, építmény	2023	33	97	2056	100 694	97 870	2 824	2 261	Türje Község Önkormányzata	Igen
3922922	Türje	Türje Kuncz Adolf u. 19. HBA szivattyú	Szivattyú	Gép, berendezés	2023	7	86	2030	98 688	85 322	13 366	10 701	Türje Község Önkormányzata	Igen
3922922G	Türje	Türje Kuncz Adolf u. 19. HBA gépészet	gépészeti szerelvények	Gép, berendezés	2023	7	86	2030	144 480	124 909	19 571	15 668	Türje Község Önkormányzata	Igen
3922923	Türje	Türje Kuncz Adolf u. 19. HBA kapcsoló sz	Vezérlőszekrény és villamos ellátottság	Irányítástechnika, energia ellátás	2023	7	86	2030	264 000	228 239	35 761	28 630	Türje Község Önkormányzata	Igen
3908964	Türje	Türje Zrínyi M. u. 12. HBA akna	HBA akna	Épület, építmény	2023	33	97	2056	100 694	97 870	2 824	2 261	Türje Község Önkormányzata	Igen
3922928	Türje	Türje Zrínyi M. u. 12. HBA szivattyú	Szivattyú	Gép, berendezés	2023	7	86	2030	98 688	85 322	13 366	10 701	Türje Község Önkormányzata	Igen
3922928G	Türje	Türje Zrínyi M. u. 12. HBA gépészet	gépészeti szerelvények	Gép, berendezés	2023	7	86	2030	144 480	124 909	19 571	15 668	Türje Község Önkormányzata	Igen
3922929	Türje	Türje Zrínyi M. u. 12. HBA kapcsoló szek												

Szennyvíz átemelő														
Zalaszentgrót térsége szennyvízátemelők														
Pontszerű víziközműobjektum-csoportok														
Víziközmű-objektum azonosítása, megnevezése					Állapot jellemzők					Gazdasági jellemzők				
Víziközmű objektum azonosító	Település	Objektum típus	Megnevezés	Szakági bontás	Üzembe helyezés éve	Várható élettartam (év)	Állagmutató (%)	Pótlás várható éve (év)	Újraelőállítási vagy helyettesítés	Vagyonérték (Ft.)	ÉCS1 Éves pótlási költség (FT/év)	ÉCS2 Éves elszámolható amortizáció	Tulajdonos	KEHOP beruházás
3908970	Túrje	Túrje Kossuth u. 182. HBA akna	HBA akna	Épület, építmény	2023	33	97	2056	100 694	97 870	2 824	2 261	Túrje Község Önkormányzata	Igen
3922881	Túrje	Túrje Kossuth u. 182. HBA szivattyú	Szivattyú	Gép, berendezés	2023	7	86	2030	98 688	85 322	13 366	10 701	Túrje Község Önkormányzata	Igen
3922881G	Túrje	Túrje Kossuth u. 182. HBA gépészet	gépészeti szerelvények	Gép, berendezés	2023	7	86	2030	144 480	124 909	19 571	15 668	Túrje Község Önkormányzata	Igen
3922884	Túrje	Túrje Kossuth u. 182. HBA kapcsoló szekrény	Vezérlőszekrény és villamos ellátottság	Irányítástechnika, energia ellátás	2023	7	86	2030	264 000	228 239	35 761	28 630	Túrje Község Önkormányzata	Igen
3908971	Túrje	Túrje Kossuth u. 184. HBA akna	HBA akna	Épület, építmény	2023	33	97	2056	100 694	97 870	2 824	2 261	Túrje Község Önkormányzata	Igen
3922877	Túrje	Túrje Kossuth u. 184. HBA szivattyú	Szivattyú	Gép, berendezés	2023	7	86	2030	98 688	85 322	13 366	10 701	Túrje Község Önkormányzata	Igen
3922877G	Túrje	Túrje Kossuth u. 184. HBA gépészet	gépészeti szerelvények	Gép, berendezés	2023	7	86	2030	144 480	124 909	19 571	15 668	Túrje Község Önkormányzata	Igen
3922878	Túrje	Túrje Kossuth u. 184. HBA kapcsoló szekrény	Vezérlőszekrény és villamos ellátottság	Irányítástechnika, energia ellátás	2023	7	86	2030	264 000	228 239	35 761	28 630	Túrje Község Önkormányzata	Igen
3908974	Túrje	Túrje Kossuth u. 186. HBA akna	HBA akna	Épület, építmény	2023	33	97	2056	100 694	97 870	2 824	2 261	Túrje Község Önkormányzata	Igen
3922872	Túrje	Túrje Kossuth u. 186. HBA szivattyú	Szivattyú	Gép, berendezés	2023	7	86	2030	98 688	85 322	13 366	10 701	Túrje Község Önkormányzata	Igen
3922872G	Túrje	Túrje Kossuth u. 186. HBA gépészet	gépészeti szerelvények	Gép, berendezés	2023	7	86	2030	144 480	124 909	19 571	15 668	Túrje Község Önkormányzata	Igen
3922873	Túrje	Túrje Kossuth u. 186. HBA_kapcsoló szekrény	Vezérlőszekrény és villamos ellátottság	Irányítástechnika, energia ellátás	2023	7	86	2030	264 000	228 239	35 761	28 630	Túrje Község Önkormányzata	Igen
3908975	Túrje	Túrje Kossuth u. 188. HBA akna	HBA akna	Épület, építmény	2023	33	97	2056	100 694	97 870	2 824	2 261	Túrje Község Önkormányzata	Igen
3922866	Túrje	Túrje Kossuth u. 188. HBA szivattyú	Szivattyú	Gép, berendezés	2023	7	86	2030	98 688	85 322	13 366	10 701	Túrje Község Önkormányzata	Igen
3922866G	Túrje	Túrje Kossuth u. 188. HBA gépészet	gépészeti szerelvények	Gép, berendezés	2023	7	86	2030	144 480	124 909	19 571	15 668	Túrje Község Önkormányzata	Igen
3922867	Túrje	Túrje Kossuth u. 188. HBA kapcsoló szekrény	Vezérlőszekrény és villamos ellátottság	Irányítástechnika, energia ellátás	2023	7	86	2030	264 000	228 239	35 761	28 630	Túrje Község Önkormányzata	Igen
3908978	Túrje	Túrje Kossuth u. 196. HBA akna	HBA akna	Épület, építmény	2023	33	97	2056	100 694	97 870	2 824	2 261	Túrje Község Önkormányzata	Igen
3922713	Túrje	Túrje Kossuth u. 196. HBA szivattyú	Szivattyú	Gép, berendezés	2023	7	86	2030	98 688	85 322	13 366	10 701	Túrje Község Önkormányzata	Igen
3922713G	Túrje	Túrje Kossuth u. 196. HBA gépészet	gépészeti szerelvények	Gép, berendezés	2023	7	86	2030	144 480	124 909	19 571	15 668	Túrje Község Önkormányzata	Igen
3922714	Túrje	Túrje Kossuth u. 196. HBA akna_elektronika	Vezérlőszekrény és villamos ellátottság	Irányítástechnika, energia ellátás	2023	7	86	2030	264 000	228 239	35 761	28 630	Túrje Község Önkormányzata	Igen
3923021	Túrje	Túrje Vásártér u. 10. HBA akna	HBA akna	Épület, építmény	2023	33	97	2056	100 694	97 870	2 824	2 261	Túrje Község Önkormányzata	Igen
3923025	Túrje	Túrje Vásártér u. 10. HBA szivattyú	Szivattyú	Gép, berendezés	2023	7	86	2030	98 688	85 322	13 366	10 701	Túrje Község Önkormányzata	Igen
3923025G	Túrje	Túrje Vásártér u. 10. HBA gépészet	gépészeti szerelvények	Gép, berendezés	2023	7	86	2030	144 480	124 909	19 571	15 668	Túrje Község Önkormányzata	Igen
3923027	Túrje	Túrje Vásártér u. 10. HBA kapcsoló szekrény	Vezérlőszekrény és villamos ellátottság	Irányítástechnika, energia ellátás	2023	7	86	2030	264 000	228 239	35 761	28 630	Túrje Község Önkormányzata	Igen
3923022	Túrje	Túrje Vásártér u. 8. HBA akna	HBA akna	Épület, építmény	2023	33	97	2056	100 694	97 870	2 824	2 261	Túrje Község Önkormányzata	Igen
3923026	Túrje	Túrje Vásártér u. 8. HBA szivattyú	Szivattyú	Gép, berendezés	2023	7	86	2030	98 688	85 322	13 366	10 701	Túrje Község Önkormányzata	Igen
3923026G	Túrje	Túrje Vásártér u. 8. HBA gépészet	gépészeti szerelvények	Gép, berendezés	2023	7	86	2030	144 480	124 909	19 571	15 668	Túrje Község Önkormányzata	Igen
3923029	Túrje	Túrje Vásártér u. 8. HBA kapcsoló szekrény	Vezérlőszekrény és villamos ellátottság	Irányítástechnika, energia ellátás	2023	7	14	2030	264 000	228 239	35 761	28 630	Túrje Község Önkormányzata	Igen
3923030	Túrje	Túrje Deák u. 13. HBA akna	HBA akna	Épület, építmény	2023	33	97	2056	100 701	97 877	2 824	2 261	Túrje Község Önkormányzata	Igen
3923033	Túrje	Túrje Deák u. 13. HBA szivattyú	Szivattyú	Gép, berendezés	2023	7	86	2030	98 688	85 322	13 366	10 701	Túrje Község Önkormányzata	Igen
3923033G	Túrje	Túrje Deák u. 13. HBA gépészet	gépészeti szerelvények	Gép, berendezés	2023	7	86	2030	144 480	124 909	19 571	15 668	Túrje Község Önkormányzata	Igen
3923035	Túrje	Túrje Deák u. 13. HBA kapcsoló szekrény	Vezérlőszekrény és villamos ellátottság	Irányítástechnika, energia ellátás	2023	7	86	2030	264 000	228 239	35 761	28 630	Túrje Község Önkormányzata	Igen
3920150	Zalaszentgrót Z1 Átemelő	Gyár u.	átemelő akna	Épület, építmény	2023	33	97	2056	6 481 136	6 299 484	181 652	145 428	Zalaszentgrót Város Önkormányzata	Igen
3920153	Zalaszentgrót Z1 Átemelő	Gyár u.	kerítés	Épület, építmény	2023	50	98	2073	2 130 051	2 090 254	39 797	31 861	Zalaszentgrót Város Önkormányzata	Igen
3920157	Zalaszentgrót Z1 Átemelő	Gyár u.	gépészeti akna	Épület, építmény	2023	33	97	2056	4 602 738	4 473 733	129 005	103 280	Zalaszentgrót Város Önkormányzata	Igen
3920405	Zalaszentgrót Z1 Átemelő	Gyár u.	szivattyú	Gép, berendezés	2023	7	86	2030	763 042	659 674	103 368	82 755	Zalaszentgrót Város Önkormányzata	Igen
3920406	Zalaszentgrót Z1 Átemelő	Gyár u.	szivattyú	Gép, berendezés	2023	7	86	2030	763 042	659 674	103 368	82 755	Zalaszentgrót Város Önkormányzata	Igen
3920407	Zalaszentgrót Z1 Átemelő	Gyár u.	gépészeti szerelvények	Gép, berendezés	2023	7	86	2030	2 758 217	2 384 571	373 646	299 136	Zalaszentgrót Város Önkormányzata	Igen
3922930	Zalaszentgrót Z1 Átemelő	Gyár u.	biofilter	Gép, berendezés	2023	7	86	2030	600 000	518 720	81 280	65 072	Zalaszentgrót Város Önkormányzata	Igen
3920158	Zalaszentgrót Z1 Átemelő	Gyár u.	villamos fogyasztás mérő	Irányítástechnika, energia ellátás	2023	7	86	2030	759 509	656 623	102 886	82 369	Zalaszentgrót Város Önkormányzata	Igen
3920159	Zalaszentgrót Z1 Átemelő	Gyár u.	villamos kapcsoló szekrény	Irányítástechnika, energia ellátás	2023	7	86	2030	1 884 496	1 629 210	255 286	204 379	Zalaszentgrót Város Önkormányzata	Igen
3920160	Zalaszentgrót Z1 Átemelő	Gyár u.	PLC vezérlő	Irányítástechnika, energia ellátás	2023	7	86	2030	2 644 005	2 285 832	358 173	286 748	Zalaszentgrót Város Önkormányzata	Igen
3908951	Zalaszentgrót Víztorló	Víztorlózó utca	átemelő akna előszerelve	Épület, építmény	2023	33	97	2056	100 694	97 870	2 824	2 261	Zalaszentgrót Város Önkormányzata	Igen
3922644	Zalaszentgrót Víztorló	Víztorlózó utca	Szivattyú	Gép, berendezés	2023	7	86	2030	98 688	85 322	13 366	10 701	Zalaszentgrót Város Önkormányzata	Igen
3922644G	Zalaszentgrót Víztorló	Víztorlózó utca	gépészeti szerelvények	Gép, berendezés	2023	7	86	2030	144 480	124 909	19 571	15 668	Zalaszentgrót Város Önkormányzata	Igen
3922645	Zalaszentgrót Víztorló	Víztorlózó utca	Vezérlőszekrény és villamos ellátottság	Irányítástechnika, energia ellátás	2023	7	86	2030	264 000	228 239	35 761	28 630	Zalaszentgrót Város Önkormányzata	Igen
3908952	Zalaszentgrót Gyár u. (Z1 Átemelő)	Gyár u.	átemelő akna előszerelve	Épület, építmény	2023	33	97	2056	100 694	97 870	2 824	2 261	Zalaszentgrót Város Önkormányzata	Igen
3922629	Zalaszentgrót Gyár u. (Z1 Átemelő)	Gyár u.	Szivattyú	Gép, berendezés	2023	7	86	2030	98 688	85 322	13 366	10 701	Zalaszentgrót Város Önkormányzata	Igen
3922629G	Zalaszentgrót Gyár u. (Z1 Átemelő)	Gyár u.	gépészeti szerelvények	Gép, berendezés	2023	7	86	2030	144 480	124 909	19 571	15 668	Zalaszentgrót Város Önkormányzata	Igen
3922630	Zalaszentgrót Gyár u. (Z1 Átemelő)	Gyár u.	Vezérlőszekrény és villamos ellátottság	Irányítástechnika, energia ellátás	2023	7	86	2030	264 000	228 239	35 761	28 630	Zalaszentgrót Város Önkormányzata	Igen
3908953	Zalaszentgrót Gyár u. (Z1 Átemelő)	Gyár u.	átemelő akna előszerelve	Épület, építmény	2023	33	97	2056	100 694	97 870	2 824	2 261	Zalaszentgrót Város Önkormányzata	Igen
3922626	Zalaszentgrót Gyár u. (Z1 Átemelő)	Gyár u.	Szivattyú	Gép, berendezés	2023	7	86	2030	98 688	85 322	13 366	10 701	Zalaszentgrót Város Önkormányzata	Igen
3922626G	Zalaszentgrót Gyár u. (Z1 Átemelő)	Gyár u.	gépészeti szerelvények	Gép, berendezés	2023	7	86	2030	144 480	124 909	19 571	15 668	Zalaszentgrót Város Önkormányzata	Igen
3922627	Zalaszentgrót Gyár u. (Z1 Átemelő)	Gyár u.	Vezérlőszekrény és villamos ellátottság	Irányítástechnika, energia ellátás	2023	7	86	2030	264 000	228 239	35 761	28 630	Zalaszentgrót Város Önkormányzata	Igen
3908960	Zalaszentgrót Víztorló	Víztorlózó utca	átemelő akna előszerelve	Épület, építmény	2023	33	97	2056	100 694	97 870	2 824	2 261	Zalaszentgrót Város Önkormányzata	Igen

Szennyvíz átemelő														
Zalaszentgrót térsége szennyvízátemelők														
Pontszerű víziközműobjektum-csoportok														
Víziközmű-objektum azonosítása, megnevezése					Állapot jellemzők				Gazdasági jellemzők					
Víziközmű objektum azonosító	Település	Objektum típus	Megnevezés	Szakági bontás	Üzembe helyezés éve	Várható élettartam (év)	Állagmutató (%)	Pótlás várható éve (év)	Újraelőállítási vagy helyettesítés	Vagyonérték (Ft.)	ÉCS1 Éves pótlási költség (FT/év)	ÉCS2 Éves elszámolható amortizáció	Tulajdonos	KEHOP beruházás
3922638G	Zalaszentgrót Víztorló	Víztorló útca	gépészeti szerelvények	Gép, berendezés	2023	7	86	2030	144 480	124 909	19 571	15 668	Zalaszentgrót Város Önkormányzata	Igen
3922639	Zalaszentgrót Víztorló	Víztorló útca	Vezérlőszekrény és villamos ellátottság	Irányítástechnika, energia ellátás	2023	7	86	2030	264 000	228 239	35 761	28 630	Zalaszentgrót Város Önkormányzata	Igen
3908962	Zalaszentgrót Víztorló	Víztorló útca	átemelő akna előszerelve	Épület, építmény	2023	33	97	2056	100 694	97 870	2 824	2 261	Zalaszentgrót Város Önkormányzata	Igen
3922641	Zalaszentgrót Víztorló	Víztorló útca	Szivattyú	Gép, berendezés	2023	7	86	2030	98 688	85 322	13 366	10 701	Zalaszentgrót Város Önkormányzata	Igen
3908962G	Zalaszentgrót Víztorló	Víztorló útca	gépészeti szerelvények	Gép, berendezés	2023	7	86	2030	144 480	124 909	19 571	15 668	Zalaszentgrót Város Önkormányzata	Igen
3922642	Zalaszentgrót Víztorló	Víztorló útca	Vezérlőszekrény és villamos ellátottság	Irányítástechnika, energia ellátás	2023	7	86	2030	264 000	228 239	35 761	28 630	Zalaszentgrót Város Önkormányzata	Igen
3908963	Zalaszentgrót Víztorló	Víztorló útca	átemelő akna előszerelve	Épület, építmény	2023	33	97	2056	100 694	97 870	2 824	2 261	Zalaszentgrót Város Önkormányzata	Igen
3922632	Zalaszentgrót Víztorló	Víztorló útca	Szivattyú	Gép, berendezés	2023	7	86	2030	98 688	85 322	13 366	10 701	Zalaszentgrót Város Önkormányzata	Igen
3922632G	Zalaszentgrót Víztorló	Víztorló útca	gépészeti szerelvények	Gép, berendezés	2023	7	86	2030	144 480	124 909	19 571	15 668	Zalaszentgrót Város Önkormányzata	Igen
3922633	Zalaszentgrót Víztorló	Víztorló útca	Vezérlőszekrény és villamos ellátottság	Irányítástechnika, energia ellátás	2023	7	86	2030	264 000	228 239	35 761	28 630	Zalaszentgrót Város Önkormányzata	Igen
3920136	Zalakoppány ZK1 Átem	Megyeri u.	átemelő akna	Épület, építmény	2023	33	97	2056	6 863 953	6 671 574	192 379	154 016	Zalaszentgrót Város Önkormányzata	Igen
3920139	Zalakoppány ZK1 Átem	Megyeri u.	kerítés	Épület, építmény	2023	50	98	2073	2 130 051	2 090 254	39 797	31 861	Zalaszentgrót Város Önkormányzata	Igen
3920147	Zalakoppány ZK1 Átem	Megyeri u.	mérő akna	Épület, építmény	2023	33	97	2056	1 958 734	1 903 833	54 901	43 953	Zalaszentgrót Város Önkormányzata	Igen
3920148	Zalakoppány ZK1 Átem	Megyeri u.	gépészeti akna	Épület, építmény	2023	33	97	2056	2 644 005	2 569 901	74 104	59 327	Zalaszentgrót Város Önkormányzata	Igen
3920456	Zalakoppány ZK1 Átem	Megyeri u.	szivattyú	Gép, berendezés	2023	7	86	2030	2 126 694	1 838 600	288 094	230 644	Zalaszentgrót Város Önkormányzata	Igen
3920457	Zalakoppány ZK1 Átem	Megyeri u.	szivattyú	Gép, berendezés	2023	7	86	2030	2 126 694	1 838 600	288 094	230 644	Zalaszentgrót Város Önkormányzata	Igen
3920458	Zalakoppány ZK1 Átem	Megyeri u.	gépészeti szerelvények	Gép, berendezés	2023	7	86	2030	2 758 217	2 384 571	373 646	299 136	Zalaszentgrót Város Önkormányzata	Igen
3922941	Zalakoppány ZK1 Átem	Megyeri u.	biofilter	Gép, berendezés	2023	7	86	2030	765 400	661 714	103 686	83 010	Zalaszentgrót Város Önkormányzata	Igen
3922271	Zalakoppány ZK1 Átem	Megyeri u.	Zalakoppány 1. átemelő 1. szivattyú frekvenc	Irányítástechnika, energia ellátás	2023	7	86	2030	1 884 496	1 629 210	255 286	204 379	Zalaszentgrót Város Önkormányzata	Igen
3922272	Zalakoppány ZK1 Átem	Megyeri u.	Zalakoppány 1. átemelő 2. szivattyú frekvenc	Irányítástechnika, energia ellátás	2023	7	86	2030	1 644 005	1 421 298	222 707	178 296	Zalaszentgrót Város Önkormányzata	Igen
3920140	Zalakoppány ZK1 Átem	Megyeri u.	villamos fogyasztás mérő	Irányítástechnika, energia ellátás	2023	7	86	2030	759 508	656 622	102 886	82 369	Zalaszentgrót Város Önkormányzata	Igen
3920141	Zalakoppány ZK1 Átem	Megyeri u.	villamos kapcsoló szekrény	Irányítástechnika, energia ellátás	2023	7	86	2030	500 000	432 264	67 736	54 229	Zalaszentgrót Város Önkormányzata	Igen
3920142	Zalakoppány ZK1 Átem	Megyeri u.	PLC vezérlő	Irányítástechnika, energia ellátás	2023	7	86	2030	500 000	432 264	67 736	54 229	Zalaszentgrót Város Önkormányzata	Igen
3920112	Zalakoppány ZK2 Átem	Kanizsa u.	átemelő akna	Épület, építmény	2023	33	97	2056	4 960 876	4 821 837	139 039	111 313	Zalaszentgrót Város Önkormányzata	Igen
3920115	Zalakoppány ZK2 Átem	Kanizsa u.	kerítés	Épület, építmény	2023	50	98	2073	2 130 051	2 090 254	39 797	31 861	Zalaszentgrót Város Önkormányzata	Igen
3920116	Zalakoppány ZK2 Átem	Kanizsa u.	gépészeti akna	Épület, építmény	2023	33	97	2056	2 398 449	2 331 227	67 222	53 817	Zalaszentgrót Város Önkormányzata	Igen
3920461	Zalakoppány ZK2 Átem	Kanizsa u.	szivattyú	Gép, berendezés	2023	7	86	2030	1 104 180	954 603	149 577	119 749	Zalaszentgrót Város Önkormányzata	Igen
3920462	Zalakoppány ZK2 Átem	Kanizsa u.	szivattyú	Gép, berendezés	2023	7	86	2030	1 104 180	954 603	149 577	119 749	Zalaszentgrót Város Önkormányzata	Igen
3920463	Zalakoppány ZK2 Átem	Kanizsa u.	gépészeti szerelvények	Gép, berendezés	2023	7	86	2030	5 025 323	4 344 564	680 759	545 006	Zalaszentgrót Város Önkormányzata	Igen
3922942	Zalakoppány ZK2 Átem	Kanizsa u.	biofilter	Gép, berendezés	2023	7	86	2030	578 400	500 048	78 352	62 728	Zalaszentgrót Város Önkormányzata	Igen
3920120	Zalakoppány ZK2 Átem	Kanizsa u.	villamos kapcsoló szekrény	Irányítástechnika, energia ellátás	2023	7	86	2030	1 884 496	1 629 210	255 286	204 379	Zalaszentgrót Város Önkormányzata	Igen
3920121	Zalakoppány ZK2 Átem	Kanizsa u.	PLC vezérlő	Irányítástechnika, energia ellátás	2023	7	86	2030	4 796 899	4 147 083	649 816	520 234	Zalaszentgrót Város Önkormányzata	Igen
3920123	Zalakoppány ZK2 Átem	Kanizsa u.	villamos fogyasztás mérő	Irányítástechnika, energia ellátás	2023	7	86	2030	1 027 907	888 661	139 246	111 479	Zalaszentgrót Város Önkormányzata	Igen
3920124	Zalakoppány ZK3 Átem	Bezerédi u.	átemelő akna	Épület, építmény	2023	33	97	2056	3 761 651	3 656 226	105 425	84 402	Zalaszentgrót Város Önkormányzata	Igen
3920127	Zalakoppány ZK3 Átem	Bezerédi u.	kerítés	Épület, építmény	2023	50	98	2073	2 130 051	2 090 254	39 797	31 861	Zalaszentgrót Város Önkormányzata	Igen
3920131	Zalakoppány ZK3 Átem	Bezerédi u.	gépészeti akna	Épület, építmény	2023	33	97	2056	2 398 449	2 331 227	67 222	53 817	Zalaszentgrót Város Önkormányzata	Igen
3920466	Zalakoppány ZK3 Átem	Bezerédi u.	szivattyú	Gép, berendezés	2023	7	86	2030	763 042	659 674	103 368	82 755	Zalaszentgrót Város Önkormányzata	Igen
3920467	Zalakoppány ZK3 Átem	Bezerédi u.	szivattyú	Gép, berendezés	2023	7	86	2030	763 042	659 674	103 368	82 755	Zalaszentgrót Város Önkormányzata	Igen
3920468	Zalakoppány ZK3 Átem	Bezerédi u.	gépészeti szerelvények	Gép, berendezés	2023	7	86	2030	5 025 323	4 344 564	680 759	545 006	Zalaszentgrót Város Önkormányzata	Igen
3922944	Zalakoppány ZK3 Átem	Bezerédi u.	biofilter	Gép, berendezés	2023	7	86	2030	578 400	500 048	78 352	62 728	Zalaszentgrót Város Önkormányzata	Igen
3920132	Zalakoppány ZK3 Átem	Bezerédi u.	villamos fogyasztás mérő	Irányítástechnika, energia ellátás	2023	7	86	2030	1 027 907	888 661	139 246	111 479	Zalaszentgrót Város Önkormányzata	Igen
3920133	Zalakoppány ZK3 Átem	Bezerédi u.	villamos kapcsoló szekrény	Irányítástechnika, energia ellátás	2023	7	86	2030	1 884 496	1 629 210	255 286	204 379	Zalaszentgrót Város Önkormányzata	Igen
3920134	Zalakoppány ZK3 Átem	Bezerédi u.	PLC vezérlő	Irányítástechnika, energia ellátás	2023	7	86	2030	4 796 899	4 147 083	649 816	520 234	Zalaszentgrót Város Önkormányzata	Igen
3920100	Zalakoppány ZK4 Átem	Kanizsa u.	átemelő akna	Épület, építmény	2023	33	97	2056	5 817 465	5 654 416	163 049	130 535	Zalaszentgrót Város Önkormányzata	Igen
3920103	Zalakoppány ZK4 Átem	Kanizsa u.	kerítés	Épület, építmény	2023	50	98	2073	2 130 051	2 090 254	39 797	31 861	Zalaszentgrót Város Önkormányzata	Igen
3920108	Zalakoppány ZK4 Átem	Kanizsa u.	gépészeti akna	Épület, építmény	2023	33	97	2056	2 398 449	2 331 227	67 222	53 817	Zalaszentgrót Város Önkormányzata	Igen
3920471	Zalakoppány ZK4 Átem	Kanizsa u.	szivattyú	Gép, berendezés	2023	7	86	2030	763 042	659 674	103 368	82 755	Zalaszentgrót Város Önkormányzata	Igen
3920472	Zalakoppány ZK4 Átem	Kanizsa u.	szivattyú	Gép, berendezés	2023	7	86	2030	763 042	659 674	103 368	82 755	Zalaszentgrót Város Önkormányzata	Igen
3920473	Zalakoppány ZK4 Átem	Kanizsa u.	gépészeti szerelvények	Gép, berendezés	2023	7	86	2030	5 025 323	4 344 564	680 759	545 006	Zalaszentgrót Város Önkormányzata	Igen
3922945	Zalakoppány ZK4 Átem	Kanizsa u.	biofilter	Gép, berendezés	2023	7	86	2030	578 400	500 048	78 352	62 728	Zalaszentgrót Város Önkormányzata	Igen
3920104	Zalakoppány ZK4 Átem	Kanizsa u.	villamos fogyasztás mérő	Irányítástechnika, energia ellátás	2023	7	86	2030	1 027 906	888 660	139 246	111 479	Zalaszentgrót Város Önkormányzata	Igen
3920105	Zalakoppány ZK4 Átem	Kanizsa u.	villamos kapcsoló szekrény	Irányítástechnika, energia ellátás	2023	7	86	2030	1 884 496	1 629 210	255 286	204 379	Zalaszentgrót Város Önkormányzata	Igen
3920106	Zalakoppány ZK4 Átem	Kanizsa u.	PLC vezérlő	Irányítástechnika, energia ellátás	2023	7	86	2030	4 796 899	4 147 083	649 816	520 234	Zalaszentgrót Város Önkormányzata	Igen
3920092	Zalakoppány ZK5 Átem	Templom u.	átemelő akna	Épület, építmény	2023	33	97	2056	5 360 618	5 210 371	150 247	120 286	Zalaszentgrót Város Önkormányzata	Igen
3920088	Zalakoppány ZK5 Átem	Templom u.	gépészeti akna	Épület, építmény	2023	33	97	2056	2 398 449	2 331 227	67 222	53 817	Zalaszentgrót Város Önkormányzata	Igen
3920095	Zalakoppány ZK5 Átem	Templom u.	kerítés	Épület, építmény	2023	50	98	2073	2 130 051	2 090 254	39 797	31 861	Zalaszentgrót Város Önkormányzata	Igen
3920476	Zalakopp													

Szennyvíz átemelő														
Zalaszentgrót térsége szennyvízátemelők														
Pontszerű víziközműobjektum-csoportok														
Víziközmű-objektum azonosítása, megnevezése					Állapot jellemzők				Gazdasági jellemzők					
Víziközmű objektum azonosító	Település	Objektum típus	Megnevezés	Szakági bontás	Üzembe helyezés éve	Várható élettartam (év)	Állagmutató (%)	Pótlás várható éve (év)	Újraelőállítási vagy helyettesítés	Vagyonérték (Ft.)	ÉCS1 Éves pótlási költség (FT/év)	ÉCS2 Éves elszámolható amortizáció	Tulajdonos	KEHOP beruházás
3920096	Zalakoppány ZK5 Átem	Templom u.	villamos fogyasztás mérő	Irányítástechnika, energia ellátás	2023	7	86	2030	1 027 907	888 661	139 246	111 479	Zalaszentgrót Város Önkormányzata	Igen
3920097	Zalakoppány ZK5 Átem	Templom u.	villamos kapcsoló szekrény	Irányítástechnika, energia ellátás	2023	7	86	2030	1 884 496	1 629 210	255 286	204 379	Zalaszentgrót Város Önkormányzata	Igen
3920098	Zalakoppány ZK5 Átem	Templom u.	PLC vezérlő	Irányítástechnika, energia ellátás	2023	7	86	2030	4 796 899	4 147 083	649 816	520 234	Zalaszentgrót Város Önkormányzata	Igen
3908941	Zalakoppány Kanizsa u	Kanizsa u.	átemelő akna előszerelve	Épület, építmény	2023	33	97	2056	100 694	97 870	2 824	2 261	Zalaszentgrót Város Önkormányzata	Igen
3922665	Zalakoppány Kanizsa u	Kanizsa u.	Szivattyú	Gép, berendezés	2023	7	86	2030	98 688	85 322	13 366	10 701	Zalaszentgrót Város Önkormányzata	Igen
3922665G	Zalakoppány Kanizsa u	Kanizsa u.	gépészeti szerelvények	Gép, berendezés	2023	7	86	2030	144 480	124 909	19 571	15 668	Zalaszentgrót Város Önkormányzata	Igen
3922666	Zalakoppány Kanizsa u	Kanizsa u.	Vezérlőszekrény és villamos ellátottság	Irányítástechnika, energia ellátás	2023	7	86	2030	264 000	228 239	35 761	28 630	Zalaszentgrót Város Önkormányzata	Igen
3908942	Zalakoppány Kanizsa u	Kanizsai u.	átemelő akna előszerelve	Épület, építmény	2023	33	97	2056	100 694	97 870	2 824	2 261	Zalaszentgrót Város Önkormányzata	Igen
3922662	Zalakoppány Kanizsa u	Kanizsai u.	Szivattyú	Gép, berendezés	2023	7	86	2030	98 688	85 322	13 366	10 701	Zalaszentgrót Város Önkormányzata	Igen
3922662G	Zalakoppány Kanizsa u	Kanizsai u.	gépészeti szerelvények	Gép, berendezés	2023	7	86	2030	144 480	124 909	19 571	15 668	Zalaszentgrót Város Önkormányzata	Igen
3922663	Zalakoppány Kanizsa u	Kanizsai u.	Vezérlőszekrény és villamos ellátottság	Irányítástechnika, energia ellátás	2023	7	86	2030	264 000	228 239	35 761	28 630	Zalaszentgrót Város Önkormányzata	Igen
3908943	Zalakoppány Megyeri	Megyeri u.	átemelő akna előszerelve	Épület, építmény	2023	33	97	2056	100 694	97 870	2 824	2 261	Zalaszentgrót Város Önkormányzata	Igen
3922647	Zalakoppány Megyeri	Megyeri u.	Szivattyú	Gép, berendezés	2023	7	86	2030	98 688	85 322	13 366	10 701	Zalaszentgrót Város Önkormányzata	Igen
3922647G	Zalakoppány Megyeri	Megyeri u.	gépészeti szerelvények	Gép, berendezés	2023	7	86	2030	144 480	124 909	19 571	15 668	Zalaszentgrót Város Önkormányzata	Igen
3922648	Zalakoppány Megyeri	Megyeri u.	Vezérlőszekrény és villamos ellátottság	Irányítástechnika, energia ellátás	2023	7	86	2030	264 000	228 239	35 761	28 630	Zalaszentgrót Város Önkormányzata	Igen
3908944	Zalakoppány Megyeri	Megyeri u.	átemelő akna előszerelve	Épület, építmény	2023	33	97	2056	100 694	97 870	2 824	2 261	Zalaszentgrót Város Önkormányzata	Igen
3922650	Zalakoppány Megyeri	Megyeri u.	Szivattyú	Gép, berendezés	2023	7	86	2030	98 692	85 326	13 366	10 701	Zalaszentgrót Város Önkormányzata	Igen
3922650G	Zalakoppány Megyeri	Megyeri u.	gépészeti szerelvények	Gép, berendezés	2023	7	86	2030	144 480	124 909	19 571	15 668	Zalaszentgrót Város Önkormányzata	Igen
3922651	Zalakoppány Megyeri	Megyeri u.	Vezérlőszekrény és villamos ellátottság	Irányítástechnika, energia ellátás	2023	7	86	2030	264 004	228 243	35 761	28 630	Zalaszentgrót Város Önkormányzata	Igen
3908945	Zalakoppány Koppányi	Koppányi u.	átemelő akna előszerelve	Épület, építmény	2023	33	97	2056	100 694	97 870	2 824	2 261	Zalaszentgrót Város Önkormányzata	Igen
3922668	Zalakoppány Koppányi	Koppányi u.	Szivattyú	Gép, berendezés	2023	7	86	2030	98 688	85 322	13 366	10 701	Zalaszentgrót Város Önkormányzata	Igen
3922668G	Zalakoppány Koppányi	Koppányi u.	gépészeti szerelvények	Gép, berendezés	2023	7	86	2030	144 480	124 909	19 571	15 668	Zalaszentgrót Város Önkormányzata	Igen
3922669	Zalakoppány Koppányi	Koppányi u.	Vezérlőszekrény és villamos ellátottság	Irányítástechnika, energia ellátás	2023	7	86	2030	264 000	228 239	35 761	28 630	Zalaszentgrót Város Önkormányzata	Igen
3908946	Zalakoppány Koppányi	Koppányi u.	átemelő akna előszerelve	Épület, építmény	2023	33	97	2056	100 694	97 870	2 824	2 261	Zalaszentgrót Város Önkormányzata	Igen
3922674	Zalakoppány Koppányi	Koppányi u.	Szivattyú	Gép, berendezés	2023	7	86	2030	98 688	85 322	13 366	10 701	Zalaszentgrót Város Önkormányzata	Igen
3922674G	Zalakoppány Koppányi	Koppányi u.	gépészeti szerelvények	Gép, berendezés	2023	7	86	2030	144 480	124 909	19 571	15 668	Zalaszentgrót Város Önkormányzata	Igen
3922675	Zalakoppány Koppányi	Koppányi u.	Vezérlőszekrény és villamos ellátottság	Irányítástechnika, energia ellátás	2023	7	86	2030	264 000	228 239	35 761	28 630	Zalaszentgrót Város Önkormányzata	Igen
3908947	Zalakoppány Koppányi	Koppányi u.	átemelő akna előszerelve	Épület, építmény	2023	33	97	2056	100 694	97 870	2 824	2 261	Zalaszentgrót Város Önkormányzata	Igen
3922671	Zalakoppány Koppányi	Koppányi u.	Szivattyú	Gép, berendezés	2023	7	86	2030	98 688	85 322	13 366	10 701	Zalaszentgrót Város Önkormányzata	Igen
3922671G	Zalakoppány Koppányi	Koppányi u.	gépészeti szerelvények	Gép, berendezés	2023	7	86	2030	144 480	124 909	19 571	15 668	Zalaszentgrót Város Önkormányzata	Igen
3922672	Zalakoppány Koppányi	Koppányi u.	Vezérlőszekrény és villamos ellátottság	Irányítástechnika, energia ellátás	2023	7	86	2030	264 000	228 239	35 761	28 630	Zalaszentgrót Város Önkormányzata	Igen
3908948	Zalakoppány Koppányi	Koppányi u.	átemelő akna előszerelve	Épület, építmény	2023	33	97	2056	100 694	97 870	2 824	2 261	Zalaszentgrót Város Önkormányzata	Igen
3922677	Zalakoppány Koppányi	Koppányi u.	Szivattyú	Gép, berendezés	2023	7	86	2030	98 688	85 322	13 366	10 701	Zalaszentgrót Város Önkormányzata	Igen
3908948G	Zalakoppány Koppányi	Koppányi u.	gépészeti szerelvények	Gép, berendezés	2023	7	86	2030	144 480	124 909	19 571	15 668	Zalaszentgrót Város Önkormányzata	Igen
3922678	Zalakoppány Koppányi	Koppányi u.	Vezérlőszekrény és villamos ellátottság	Irányítástechnika, energia ellátás	2023	7	86	2030	264 000	228 239	35 761	28 630	Zalaszentgrót Város Önkormányzata	Igen
3908949	Zalakoppány Bezerédi	Bezerédi u.	átemelő akna előszerelve	Épület, építmény	2023	33	97	2056	100 694	97 870	2 824	2 261	Zalaszentgrót Város Önkormányzata	Igen
3922680	Zalakoppány Bezerédi	Bezerédi u.	Szivattyú	Gép, berendezés	2023	7	86	2030	98 688	85 322	13 366	10 701	Zalaszentgrót Város Önkormányzata	Igen
3922680G	Zalakoppány Bezerédi	Bezerédi u.	gépészeti szerelvények	Gép, berendezés	2023	7	86	2030	144 480	124 909	19 571	15 668	Zalaszentgrót Város Önkormányzata	Igen
3922681	Zalakoppány Bezerédi	Bezerédi u.	Vezérlőszekrény és villamos ellátottság	Irányítástechnika, energia ellátás	2023	7	86	2030	264 000	228 239	35 761	28 630	Zalaszentgrót Város Önkormányzata	Igen
3908950	Zalakoppány Bezerédi	Bezerédi u.	átemelő akna előszerelve	Épület, építmény	2023	33	97	2056	100 694	97 870	2 824	2 261	Zalaszentgrót Város Önkormányzata	Igen
3922683	Zalakoppány Bezerédi	Bezerédi u.	Szivattyú	Gép, berendezés	2023	7	86	2030	98 688	85 322	13 366	10 701	Zalaszentgrót Város Önkormányzata	Igen
3922683G	Zalakoppány Bezerédi	Bezerédi u.	gépészeti szerelvények	Gép, berendezés	2023	7	86	2030	144 480	124 909	19 571	15 668	Zalaszentgrót Város Önkormányzata	Igen
3922684	Zalakoppány Bezerédi	Bezerédi u.	Vezérlőszekrény és villamos ellátottság	Irányítástechnika, energia ellátás	2023	7	86	2030	264 000	228 239	35 761	28 630	Zalaszentgrót Város Önkormányzata	Igen
3908966	Zalakoppány Koppányi	Koppányi u.	átemelő akna előszerelve	Épület, építmény	2023	33	97	2056	100 694	97 870	2 824	2 261	Zalaszentgrót Város Önkormányzata	Igen
3922653	Zalakoppány Koppányi	Koppányi u.	Szivattyú	Gép, berendezés	2023	7	86	2030	98 688	85 322	13 366	10 701	Zalaszentgrót Város Önkormányzata	Igen
3922653G	Zalakoppány Koppányi	Koppányi u.	gépészeti szerelvények	Gép, berendezés	2023	7	86	2030	144 480	124 909	19 571	15 668	Zalaszentgrót Város Önkormányzata	Igen
3922654	Zalakoppány Koppányi	Koppányi u.	Vezérlőszekrény és villamos ellátottság	Irányítástechnika, energia ellátás	2023	7	86	2030	264 000	228 239	35 761	28 630	Zalaszentgrót Város Önkormányzata	Igen
3908967	Zalakoppány Koppányi	Koppányi u.	átemelő akna előszerelve	Épület, építmény	2023	33	97	2056	100 694	97 870	2 824	2 261	Zalaszentgrót Város Önkormányzata	Igen
3922656	Zalakoppány Koppányi	Koppányi u.	Szivattyú	Gép, berendezés	2023	7	86	2030	98 688	85 322	13 366	10 701	Zalaszentgrót Város Önkormányzata	Igen
3922656G	Zalakoppány Koppányi	Koppányi u.	gépészeti szerelvények	Gép, berendezés	2023	7	86	2030	144 480	124 909	19 571	15 668	Zalaszentgrót Város Önkormányzata	Igen
3922657	Zalakoppány Koppányi	Koppányi u.	Vezérlőszekrény és villamos ellátottság	Irányítástechnika, energia ellátás	2023	7	86	2030	264 000	228 239	35 761	28 630	Zalaszentgrót Város Önkormányzata	Igen
3908968	Zalakoppány Koppányi	Koppányi u.	átemelő akna előszerelve	Épület, építmény	2023	33	97	2056	100 694	97 870	2 824	2 261	Zalaszentgrót Város Önkormányzata	Igen
3922659	Zalakoppány Koppányi	Koppányi u.	Szivattyú	Gép, berendezés	2023	7	86	2030	98 688	85 322	13 366	10 701	Zalaszentgrót Város Önkormányzata	Igen
3922659G	Zalakoppány Koppányi	Koppányi u.	gépészeti szerelvények	Gép, berendezés	2023	7	86	2030	144 480	124 909	19 571	15 668	Zalaszentgrót Város Önkormányzata	Igen
3922660	Zalakoppány Koppányi	Koppányi u.	Vezérlőszekrény és villamos ellátottság	Irányítástechnika, energia ellátás	2023	7	86	2030	264 000	228 239	35 761	28 630	Zalaszentgrót Város Önkormányzata	Igen
2704632	Batyk	Batyk I. átemelő akna	Batyk I. átemelő akna	Épület, építmény	2002	33	33	2035	3 600 000	1 188 000	109 091	36 000	Zalaszentgrót osztatlan közös tulajdon	nem
2704624	Batyk	Batyk I. átemelő szerelvényakna	Batyk I. átemelő szerelvényakna	Épület, építmény	2002	50	56	2052	800 000	448 000	16 000	8 960	Zalaszentgrót osztatlan közös tulajdon	nem
3485028	Batyk	Batyk I. szv átemelő 1. szivattyú	Batyk I. szv átemelő 1. szivattyú	Gép, berendezés	2002	7	10	2026	700 000	70 000	100 000	10 00		

Szennyvíz átemelő														
Zalaszentgrót térsége szennyvízátemelők														
Pontszerű víziközműobjektum-csoportok														
Víziközmű-objektum azonosítása, megnevezése					Állapot jellemzők				Gazdasági jellemzők					
Víziközmű objektum azonosító	Település	Objektum típus	Megnevezés	Szakági bontás	Üzembe helyezés éve	Várható élettartam (év)	Állagmutató (%)	Pótlás várható éve (év)	Újraelőállítási vagy helyettesítés	Vagyonérték (Ft.)	ÉCS1 Éves pótlási költség (FT/év)	ÉCS2 Éves elszámolható amortizáció	Tulajdonos	KEHOP beruházás
3546175	Batyk	Batyk I. szennyvízátemelő villamos fogya	Batyk I. szennyvízátemelő villamos fogyasztás	Irányítástechnika, energia ellátás	2002	7	10	2026	400 000	40 000	57 143	5 714	Zalaszentgrót osztatlan közös tulajdon	nem
2704630	Batyk	Batyk II. átemelő akna	Batyk II. átemelő akna	Épület, építmény	2002	33	33	2035	3 600 000	1 188 000	109 091	36 000	Zalaszentgrót osztatlan közös tulajdon	nem
3561356	Batyk	Batyk II. átemelő kerítés	Batyk II. átemelő kerítés	Épület, építmény	2002	50	56	2052	300 000	168 000	6 000	3 360	Zalaszentgrót osztatlan közös tulajdon	nem
3485028	Batyk	Batyk II. szv átemelő 1. szivattyú	Batyk II. szv átemelő 1. szivattyú	Gép, berendezés	2002	7	10	2026	700 000	70 000	100 000	10 000	Zalaszentgrót osztatlan közös tulajdon	nem
3561358	Batyk	Batyk II. átemelő villamos kapcsolósze	Batyk II. átemelő villamos kapcsolósze	Irányítástechnika, energia ellátás	2002	7	10	2026	800 000	80 000	114 286	11 429	Zalaszentgrót osztatlan közös tulajdon	nem
3561357	Batyk	Batyk II. szennyvízátemelő villamos fogya	Batyk II. szennyvízátemelő villamos fogyasztás	Irányítástechnika, energia ellátás	2002	7	10	2026	400 000	40 000	57 143	5 714	Zalaszentgrót osztatlan közös tulajdon	nem
2704631	Batyk	Batyk III. átemelő akna	Batyk III. átemelő akna	Épület, építmény	2002	33	33	2035	2 600 000	858 000	78 788	26 000	Zalaszentgrót osztatlan közös tulajdon	nem
2704626	Batyk	Batyk III. átemelő szerelvényakna	Batyk III. átemelő szerelvényakna	Épület, építmény	2002	50	56	2052	800 000	448 000	16 000	8 960	Zalaszentgrót osztatlan közös tulajdon	nem
3485036	Batyk	Batyk III. szv átemelő 1. szivattyú	Batyk III. szv átemelő 1. szivattyú	Gép, berendezés	2002	7	10	2026	700 000	70 000	100 000	10 000	Zalaszentgrót osztatlan közös tulajdon	nem
3485038	Batyk	Batyk III. szv átemelő 2. szivattyú	Batyk III. szv átemelő 2. szivattyú	Gép, berendezés	2002	7	10	2026	700 000	70 000	100 000	10 000	Zalaszentgrót osztatlan közös tulajdon	nem
3561359	Batyk	Batyk III. átemelő villamos kapcsolósze	Batyk III. átemelő villamos kapcsolósze	Irányítástechnika, energia ellátás	2002	7	10	2026	800 000	80 000	114 286	11 429	Zalaszentgrót osztatlan közös tulajdon	nem
3760585	Batyk	Batyk III. szennyvízátemelő villamos fogya	Batyk III. szennyvízátemelő villamos fogyasztás	Irányítástechnika, energia ellátás	2002	7	10	2026	400 000	40 000	57 143	5 714	Zalaszentgrót osztatlan közös tulajdon	nem
2704682	Batyk	Batyk Dózsa Gy. u. 31. HBA akna	Batyk Dózsa Gy. u. 31. HBA akna	Épület, építmény	2002	33	33	2035	400 000	132 000	12 121	4 000	Zalaszentgrót osztatlan közös tulajdon	nem
3831395	Batyk	Batyk Dózsa Gy. u. 31. HBA szivattyú	Batyk Dózsa Gy. u. 31. HBA szivattyú	Gép, berendezés	2021	7	57	2028	70 000	39 900	10 000	5 700	Zalaszentgrót osztatlan közös tulajdon	nem
3760583	Batyk	Batyk Dózsa György utca 31. HBA villamc	Batyk Dózsa György utca 31. HBA villamos fog	Irányítástechnika, energia ellátás	2002	7	10	2026	100 000	10 000	14 286	1 429	Zalaszentgrót osztatlan közös tulajdon	nem
2704678	Batyk	Batyk Dózsa Gy. u. 41. HBA akna	Batyk Dózsa Gy. u. 41. HBA akna	Épület, építmény	2002	33	33	2035	400 000	132 000	12 121	4 000	Zalaszentgrót osztatlan közös tulajdon	nem
3956846	Batyk	Batyk Dózsa Gy. u. 41. HBA szivattyú	Batyk Dózsa Gy. u. 41. HBA szivattyú	Gép, berendezés	2002	7	10	2026	70 000	7 000	10 000	1 000	Zalaszentgrót osztatlan közös tulajdon	nem
3600094	Batyk	Batyk Fő u. 54. HBA akna	Batyk Fő u. 54. HBA akna	Épület, építmény	2002	33	33	2035	400 000	132 000	12 121	4 000	Zalaszentgrót osztatlan közös tulajdon	nem
3956826	Batyk	Batyk Fő u. 54. HBA szivattyú	Batyk Fő u. 54. HBA szivattyú	Gép, berendezés	2002	7	10	2026	70 000	7 000	10 000	1 000	Zalaszentgrót osztatlan közös tulajdon	nem
3600095	Batyk	Batyk Fő u. 54. HBA gépészet	Batyk Fő u. 54. HBA gépészet	Gép, berendezés	2002	7	10	2026	70 000	7 000	10 000	1 000	Zalaszentgrót osztatlan közös tulajdon	nem
3956827	Batyk	Batyk Fő u. 54. HBA villamos fogyasztásm	Batyk Fő u. 54. HBA villamos fogyasztásmérő	Irányítástechnika, energia ellátás	2002	7	10	2026	100 000	10 000	14 286	1 429	Zalaszentgrót osztatlan közös tulajdon	nem
2704681	Batyk	Batyk Fő u. 56 (2 hrsz) HBA akna	Batyk Fő u. 56 (2 hrsz) HBA akna	Épület, építmény	2022	33	94	2055	400 000	376 000	12 121	11 394	Zalaszentgrót osztatlan közös tulajdon	nem
3811405	Batyk	Batyk Fő u. 56 (2 hrsz) HBA szivattyú	Batyk Fő u. 56 (2 hrsz) HBA szivattyú	Gép, berendezés	2022	7	71	2029	70 000	49 700	10 000	7 100	Zalaszentgrót osztatlan közös tulajdon	nem
3760582	Batyk	Batyk Fő út 56. HBA villamos fogyasztásm	Batyk Fő út 56. HBA villamos fogyasztásmérő	Irányítástechnika, energia ellátás	2022	7	71	2029	70 000	49 700	10 000	7 100	Zalaszentgrót osztatlan közös tulajdon	nem
2704680	Batyk	Batyk Fő utca 58. HBA akna	Batyk Fő utca 58. HBA akna	Épület, építmény	2022	33	94	2055	400 000	376 000	12 121	11 394	Zalaszentgrót osztatlan közös tulajdon	nem
3956829	Batyk	Batyk Fő u. 58. HBA szivattyú	Batyk Fő u. 58. HBA szivattyú	Gép, berendezés	2022	7	71	2029	70 000	49 700	10 000	7 100	Zalaszentgrót osztatlan közös tulajdon	nem
3760584	Batyk	Batyk Fő út 58. HBA villamos fogyasztásm	Batyk Fő út 58. HBA villamos fogyasztásmérő	Irányítástechnika, energia ellátás	2022	7	71	2029	70 000	49 700	10 000	7 100	Zalaszentgrót osztatlan közös tulajdon	nem
2704679	Batyk	Batyk Fő utca 60. HBA akna	Batyk Fő utca 60. HBA akna	Épület, építmény	2002	33	33	2035	400 000	132 000	12 121	4 000	Zalaszentgrót osztatlan közös tulajdon	nem
3957441	Batyk	Batyk Fő utca 60. HBA szivattyú	Batyk Fő utca 60. HBA szivattyú	Gép, berendezés	2002	7	10	2026	70 000	7 000	10 000	1 000	Zalaszentgrót osztatlan közös tulajdon	nem
2719823	Pakod	Pakod II. átemelő	Pakod II. átemelő	Épület, építmény	2002	33	33	2035	3 600 000	1 188 000	109 091	36 000	Zalaszentgrót osztatlan közös tulajdon	nem
3561371	Pakod	Pakod II. átemelő kerítés	Pakod II. átemelő kerítés	Épület, építmény	2002	50	56	2052	300 000	168 000	6 000	3 360	Zalaszentgrót osztatlan közös tulajdon	nem
3749804	Pakod	Pakod II. szv átemelő 1. szivattyú	Pakod II. szv átemelő 1. szivattyú	Gép, berendezés	2002	7	10	2026	700 000	70 000	100 000	10 000	Zalaszentgrót osztatlan közös tulajdon	nem
3749807	Pakod	Pakod II. szv átemelő 2. szivattyú	Pakod II. szv átemelő 2. szivattyú	Gép, berendezés	2022	7	71	2029	700 000	497 000	100 000	71 000	Zalaszentgrót osztatlan közös tulajdon	nem
3561372	Pakod	Pakod II. átemelő villamos kapcsolósze	Pakod II. átemelő villamos kapcsolósze	Irányítástechnika, energia ellátás	2002	7	10	2026	800 000	80 000	114 286	11 429	Zalaszentgrót osztatlan közös tulajdon	nem
3561373	Pakod	Pakod II. szennyvízátemelő villamos fogya	Pakod II. szennyvízátemelő villamos fogyasztás	Irányítástechnika, energia ellátás	2002	7	10	2026	400 000	40 000	57 143	5 714	Zalaszentgrót osztatlan közös tulajdon	nem
2719826	Pakod	Pakod III. átemelő	Pakod III. átemelő	Épület, építmény	2002	33	33	2035	3 000 000	990 000	90 909	30 000	Zalaszentgrót osztatlan közös tulajdon	nem
3721697	Pakod	Pakod III. átemelő kerítés	Pakod III. átemelő kerítés	Épület, építmény	2002	50	56	2052	350 000	196 000	7 000	3 920	Zalaszentgrót osztatlan közös tulajdon	nem
3485044	Pakod	Pakod III. szv átemelő 1. szivattyú	Pakod III. szv átemelő 1. szivattyú	Gép, berendezés	2002	7	10	2026	700 000	70 000	100 000	10 000	Zalaszentgrót osztatlan közös tulajdon	nem
3485046	Pakod	Pakod III. szv átemelő 2. szivattyú	Pakod III. szv átemelő 2. szivattyú	Gép, berendezés	2002	7	10	2026	700 000	70 000	100 000	10 000	Zalaszentgrót osztatlan közös tulajdon	nem
3956832	Pakod	Pakod III. átemelő villamos kapcsolósze	Pakod III. átemelő villamos kapcsolósze	Irányítástechnika, energia ellátás	2002	7	10	2026	800 000	80 000	114 286	11 429	Zalaszentgrót osztatlan közös tulajdon	nem
3762909	Pakod	Pakod III. szennyvízátemelő villamos fogya	Pakod III. szennyvízátemelő villamos fogyasztás	Irányítástechnika, energia ellátás	2002	7	10	2026	400 000	40 000	57 143	5 714	Zalaszentgrót osztatlan közös tulajdon	nem
2719824	Pakod	Pakod IV. átemelő	Pakod IV. átemelő	Épület, építmény	2002	33	33	2035	3 600 000	1 188 000	109 091	36 000	Zalaszentgrót osztatlan közös tulajdon	nem
3485048	Pakod	Pakod IV. szv átemelő 1. szivattyú	Pakod IV. szv átemelő 1. szivattyú	Gép, berendezés	2002	7	10	2026	700 000	70 000	100 000	10 000	Zalaszentgrót osztatlan közös tulajdon	nem
3485050	Pakod	Pakod IV. szv átemelő 2. szivattyú	Pakod IV. szv átemelő 2. szivattyú	Gép, berendezés	2002	7	10	2026	700 000	70 000	100 000	10 000	Zalaszentgrót osztatlan közös tulajdon	nem
3956833	Pakod	Pakod IV. átemelő villamos kapcsolósze	Pakod IV. átemelő villamos kapcsolósze	Irányítástechnika, energia ellátás	2002	7	10	2026	800 000	80 000	114 286	11 429	Zalaszentgrót osztatlan közös tulajdon	nem
3762912	Pakod	Pakod IV. szennyvízátemelő villamos fogya	Pakod IV. szennyvízátemelő villamos fogyasztás	Irányítástechnika, energia ellátás	2002	7	10	2026	400 000	40 000	57 143	5 714	Zalaszentgrót osztatlan közös tulajdon	nem
2719825	Pakod	Pakod V. átemelő	Pakod V. átemelő	Épület, építmény	2002	33	33	2035	2 600 000	858 000	78 788	26 000	Zalaszentgrót osztatlan közös tulajdon	nem
3721687	Pakod	Pakod V. átemelő kerítés	Pakod V. átemelő kerítés	Épület, építmény	2002	50	56	2052	350 000	196 000	7 000	3 920	Zalaszentgrót osztatlan közös tulajdon	nem
3485054	Pakod	Pakod V. szv átemelő 2. szivattyú	Pakod V. szv átemelő 2. szivattyú	Gép, berendezés	2002	7	10	2026	700 000	70 000	100 000	10 000	Zalaszentgrót osztatlan közös tulajdon	nem
3956834	Pakod	Pakod V. átemelő villamos kapcsolósze	Pakod V. átemelő villamos kapcsolósze	Irányítástechnika, energia ellátás	2002	7	10	2026	800 000	80 000	114 286	11 429	Zalaszentgrót osztatlan közös tulajdon	nem
3762910	Pakod	Pakod V. szennyvízátemelő villamos fogya	Pakod V. szennyvízátemelő villamos fogyasztás	Irányítástechnika, energia ellátás	2002	7	10	2026	400 000	40 000	57 143	5 714	Zalaszentgrót osztatlan közös tulajdon	nem
2713280	Pakod	Pakod Fő utca 51/B KHBA akna	Pakod Fő utca 51/B KHBA akna	Épület, építmény	2002	33	33	2035	400 000	132 000	12 121	4 000	Zalaszentgrót osztatlan közös tulajdon	nem
3956831	Pakod	Pakod Fő utca 51/B KHBA szivattyú	Pakod Fő utca 51/B KHBA szivattyú	Gép, berendezés	2002	7	10	2026	70 000	7 000	10 000	1 000	Zalaszentgrót osztatlan közös tulajdon	nem
3762904	Pakod	Pakod Fő utca 51/B KHBA villamos fogya	Pakod Fő utca 51/B KHBA villamos fogyasztás	Irányítástechnika, energia ellátás	2002	7	10	2026	70 000	7 000	10 000	1 000	Zalaszentgrót osztatlan közös tulajdon	nem
3808757	Pakod	Pakod Vasút utca 2. HBA	Pakod Vasút utca 2. HBA	Épület, építmény	2002	33	33	2035	400 000	132 000	12 121	4 000	Zalaszentgrót osztatlan közös tulajdon	nem
3956845	Pakod	Pakod Vasút utca 2. HBA szivattyú	Pakod Vasút utca 2. HBA szivattyú	Gép, berendezés	2002	7	10	2026	70 000	7 000	10 000	1 000	Zalaszentgrót osztatlan közös tulajdon	nem
2719822	Zalabér	Zalabér I. átemelő	Zalabér I. átemelő	Épület, építmény	2002	33	33	2035	3 600 000	1 188 000	109 091	36 000	Zalaszentgrót osztatlan közös tulajdon	nem
3561365	Zalabér	Zalabér I. átemelő kerítés	Zalabér I. átemelő kerítés	Épület, építmény	2002	50	56	2052	350 000	196 000	7 000	3 920	Zalaszentgrót osztatlan közös tulajdon	nem
2713112	Zalabér	Zalabér I. átemelő szerelvényakna	Zalabér I. átemelő szerelvényakna	Épület, építmény	2002	50	56	2052	800 000	448 000	16 000	8 960	Zalaszentgrót osztatlan közös tulajdon	nem
3485056	Zalabér	Zalabér I. szv átemelő 1. szivattyú	Zalabér I. szv átemelő 1. szivattyú	Gép, berendezés	2002	7	10	2026	700 000	70 000	100 000	10 000	Zalaszentgrót osztatlan közös tulajdon	nem

Szennyvíz átemelő														
Zalaszentgrót térsége szennyvízátemelők														
Pontszerű víziközműobjektum-csoportok														
Víziközmű-objektum azonosítása, megnevezése					Állapot jellemzők				Gazdasági jellemzők					
Víziközmű objektum azonosító	Település	Objektum típus	Megnevezés	Szakági bontás	Üzembe helyezés éve	Várható élettartam (év)	Állagmutató (%)	Pótlás várható éve (év)	Újraelőállítási vagy helyettesítés	Vagyonérték (Ft.)	ÉCS1 Éves pótlási költség (FT/év)	ÉCS2 Éves elszámolható amortizáció	Tulajdonos	KEHOP beruházás
3485058	Zalabér	Zalabér I. szv átemelő 2. szivattyú	Zalabér I. szv átemelő 2. szivattyú	Gép, berendezés	2002	7	10	2009	700 000	70 000	100 000	10 000	Zalaszentgrót osztatlan közös tulajdon	nem
3561367	Zalabér	Zalabér I. átemelő villamos kapcsolószek	Zalabér I. átemelő villamos kapcsolószekrény	Irányítástechnika, energia ellátás	2002	7	10	2026	800 000	80 000	114 286	11 429	Zalaszentgrót osztatlan közös tulajdon	nem
3561366	Zalabér	Zalabér I. szennyvízátemelő villamos fog	Zalabér I. szennyvízátemelő villamos fogyasztó	Irányítástechnika, energia ellátás	2016	7	10	2026	400 000	40 000	57 143	5 714	Zalaszentgrót osztatlan közös tulajdon	nem
2719819	Zalabér	Zalabér II. átemelő	Zalabér II. átemelő	Épület, építmény	2002	33	33	2035	3 000 000	990 000	90 909	30 000	Zalaszentgrót osztatlan közös tulajdon	nem
3561360	Zalabér	Zalabér II. átemelő kerítés	Zalabér II. átemelő kerítés	Épület, építmény	2002	50	56	2052	350 000	196 000	7 000	3 920	Zalaszentgrót osztatlan közös tulajdon	nem
2713548	Zalabér	Zalabér II. átemelő szerelvényakna	Zalabér II. átemelő szerelvényakna	Épület, építmény	2002	50	56	2052	800 000	448 000	16 000	8 960	Zalaszentgrót osztatlan közös tulajdon	nem
3485060	Zalabér	Zalabér II. szv átemelő 1. szivattyú	Zalabér II. szv átemelő 1. szivattyú	Gép, berendezés	2002	7	10	2026	700 000	70 000	100 000	10 000	Zalaszentgrót osztatlan közös tulajdon	nem
3485062	Zalabér	Zalabér II. szv átemelő 2. szivattyú	Zalabér II. szv átemelő 2. szivattyú	Gép, berendezés	2002	7	10	2026	700 000	70 000	100 000	10 000	Zalaszentgrót osztatlan közös tulajdon	nem
3561362	Zalabér	Zalabér II. átemelő villamos kapcsolószek	Zalabér II. átemelő villamos kapcsolószekrény	Irányítástechnika, energia ellátás	2002	7	10	2026	800 000	80 000	114 286	11 429	Zalaszentgrót osztatlan közös tulajdon	nem
3561361	Zalabér	Zalabér II. szennyvízátemelő villamos fog	Zalabér II. szennyvízátemelő villamos fogyasztó	Irányítástechnika, energia ellátás	2002	7	10	2026	400 000	40 000	57 143	5 714	Zalaszentgrót osztatlan közös tulajdon	nem
2719820	Zalabér	Zalabér III. átemelő	Zalabér III. átemelő	Épület, építmény	2002	33	10	2030	3 600 000	360 000	109 091	10 909	Zalaszentgrót osztatlan közös tulajdon	nem
3561364	Zalabér	Zalabér III. átemelő kerítés	Zalabér III. átemelő kerítés	Épület, építmény	2002	50	56	2052	350 000	196 000	7 000	3 920	Zalaszentgrót osztatlan közös tulajdon	nem
2713113	Zalabér	Zalabér III. átemelő szerelvényakna	Zalabér III. átemelő szerelvényakna	Épület, építmény	2002	50	56	2052	800 000	448 000	16 000	8 960	Zalaszentgrót osztatlan közös tulajdon	nem
3757580	Zalabér	Zalabér III. szv átemelő 1. szivattyú	Zalabér III. szv átemelő 1. szivattyú	Gép, berendezés	2022	7	71	2029	700 000	497 000	100 000	71 000	Zalaszentgrót osztatlan közös tulajdon	nem
3757581	Zalabér	Zalabér III. szv átemelő 2. szivattyú	Zalabér III. szv átemelő 2. szivattyú	Gép, berendezés	2022	7	71	2029	700 000	497 000	100 000	71 000	Zalaszentgrót osztatlan közös tulajdon	nem
3561363	Zalabér	Zalabér III. átemelő villamos kapcsolószek	Zalabér III. átemelő villamos kapcsolószekrény	Irányítástechnika, energia ellátás	2002	7	10	2026	800 000	80 000	114 286	11 429	Zalaszentgrót osztatlan közös tulajdon	nem
3603478	Zalabér	Zalabér III. szennyvízátemelő villamos fog	Zalabér III. szennyvízátemelő villamos fogyasztó	Irányítástechnika, energia ellátás	2017	7	10	2026	400 000	40 000	57 143	5 714	Zalaszentgrót osztatlan közös tulajdon	nem
2719821	Zalabér	Zalabér IV. átemelő	Zalabér IV. átemelő	Épület, építmény	2002	33	33	2035	3 000 000	990 000	90 909	30 000	Zalaszentgrót osztatlan közös tulajdon	nem
3561370	Zalabér	Zalabér IV. átemelő kerítés	Zalabér IV. átemelő kerítés	Épület, építmény	2002	50	56	2052	250 000	140 000	5 000	2 800	Zalaszentgrót osztatlan közös tulajdon	nem
2713111	Zalabér	Zalabér IV. átemelő szerelvényakna	Zalabér IV. átemelő szerelvényakna	Épület, építmény	2002	50	56	2052	800 000	448 000	16 000	8 960	Zalaszentgrót osztatlan közös tulajdon	nem
3485068	Zalabér	Zalabér IV. szv átemelő 1. szivattyú	Zalabér IV. szv átemelő 1. szivattyú	Gép, berendezés	2002	7	10	2026	700 000	70 000	100 000	10 000	Zalaszentgrót osztatlan közös tulajdon	nem
3485070	Zalabér	Zalabér IV. szv átemelő 2. szivattyú	Zalabér IV. szv átemelő 2. szivattyú	Gép, berendezés	2002	7	10	2026	700 000	70 000	100 000	10 000	Zalaszentgrót osztatlan közös tulajdon	nem
3561368	Zalabér	Zalabér IV. átemelő villamos kapcsolószek	Zalabér IV. átemelő villamos kapcsolószekrény	Irányítástechnika, energia ellátás	2002	7	10	2026	800 000	80 000	114 286	11 429	Zalaszentgrót osztatlan közös tulajdon	nem
3561369	Zalabér	Zalabér IV. szennyvízátemelő villamos fog	Zalabér IV. szennyvízátemelő villamos fogyasztó	Irányítástechnika, energia ellátás	2017	7	10	2026	400 000	40 000	57 143	5 714	Zalaszentgrót osztatlan közös tulajdon	nem
2704628	Zalavég	Zalavég I. átemelő	Zalavég I. átemelő	Épület, építmény	2002	33	33	2035	2 600 000	858 000	78 788	26 000	Zalaszentgrót osztatlan közös tulajdon	nem
2704622	Zalavég	Zalavég I. átemelő szerelvényakna	Zalavég I. átemelő szerelvényakna	Épület, építmény	2002	50	56	2052	800 000	448 000	16 000	8 960	Zalaszentgrót osztatlan közös tulajdon	nem
3757582	Zalavég	Zalavég I. szv átemelő 1. szivattyú	Zalavég I. szv átemelő 1. szivattyú	Gép, berendezés	2022	7	71	2029	700 000	497 000	100 000	71 000	Zalaszentgrót osztatlan közös tulajdon	nem
3757583	Zalavég	Zalavég I. szv átemelő 2. szivattyú	Zalavég I. szv átemelő 2. szivattyú	Gép, berendezés	2022	7	71	2029	700 000	497 000	100 000	71 000	Zalaszentgrót osztatlan közös tulajdon	nem
3561351	Zalavég	Zalavég I. átemelő villamos kapcsolószek	Zalavég I. átemelő villamos kapcsolószekrény	Irányítástechnika, energia ellátás	2002	7	10	2026	800 000	80 000	114 286	11 429	Zalaszentgrót osztatlan közös tulajdon	nem
3561352	Zalavég	Zalavég I. szennyvízátemelő villamos fog	Zalavég I. szennyvízátemelő villamos fogyasztó	Irányítástechnika, energia ellátás	2002	7	10	2026	400 000	40 000	57 143	5 714	Zalaszentgrót osztatlan közös tulajdon	nem
2704629	Zalavég	Zalavég II. átemelő	Zalavég II. átemelő	Épület, építmény	2002	33	33	2035	2 600 000	858 000	78 788	26 000	Zalaszentgrót osztatlan közös tulajdon	nem
3561355	Zalavég	Zalavég II. átemelő kerítés	Zalavég II. átemelő kerítés	Épület, építmény	2002	50	56	2052	2 500 000	1 400 000	50 000	28 000	Zalaszentgrót osztatlan közös tulajdon	nem
2704621	Zalavég	Zalavég II. átemelő szerelvényakna	Zalavég II. átemelő szerelvényakna	Épület, építmény	2002	50	56	2052	800 000	448 000	16 000	8 960	Zalaszentgrót osztatlan közös tulajdon	nem
3485158	Zalavég	Zalavég II. szv átemelő 1. szivattyú	Zalavég II. szv átemelő 1. szivattyú	Gép, berendezés	2002	7	10	2026	700 000	70 000	100 000	10 000	Zalaszentgrót osztatlan közös tulajdon	nem
3485160	Zalavég	Zalavég II. szv átemelő 2. szivattyú	Zalavég II. szv átemelő 2. szivattyú	Gép, berendezés	2002	7	10	2026	700 000	70 000	100 000	10 000	Zalaszentgrót osztatlan közös tulajdon	nem
3561354	Zalavég	Zalavég II. átemelő villamos kapcsolószek	Zalavég II. átemelő villamos kapcsolószekrény	Irányítástechnika, energia ellátás	2002	7	10	2026	800 000	80 000	114 286	11 429	Zalaszentgrót osztatlan közös tulajdon	nem
3561353	Zalavég	Zalavég II. szennyvízátemelő villamos fog	Zalavég II. szennyvízátemelő villamos fogyasztó	Irányítástechnika, energia ellátás	2002	7	10	2026	400 000	40 000	57 143	5 714	Zalaszentgrót osztatlan közös tulajdon	nem
2704627	Zalavég	Zalavég III. átemelő	Zalavég III. átemelő	Épület, építmény	2002	33	33	2035	2 600 000	858 000	78 788	26 000	Zalaszentgrót osztatlan közös tulajdon	nem
3561348	Zalavég	Zalavég III. átemelő kerítés	Zalavég III. átemelő kerítés	Épület, építmény	2002	50	56	2052	250 000	140 000	5 000	2 800	Zalaszentgrót osztatlan közös tulajdon	nem
2704620	Zalavég	Zalavég III. átemelő szerelvényakna	Zalavég III. átemelő szerelvényakna	Épület, építmény	2002	50	56	2052	800 000	448 000	16 000	8 960	Zalaszentgrót osztatlan közös tulajdon	nem
3485162	Zalavég	Zalavég III. szv átemelő 1. szivattyú	Zalavég III. szv átemelő 1. szivattyú	Gép, berendezés	2002	7	10	2026	700 000	70 000	100 000	10 000	Zalaszentgrót osztatlan közös tulajdon	nem
3485164	Zalavég	Zalavég III. szv átemelő 2. szivattyú	Zalavég III. szv átemelő 2. szivattyú	Gép, berendezés	2002	7	10	2026	700 000	70 000	100 000	10 000	Zalaszentgrót osztatlan közös tulajdon	nem
3561350	Zalavég	Zalavég III. átemelő villamos kapcsolószek	Zalavég III. átemelő villamos kapcsolószekrény	Irányítástechnika, energia ellátás	2002	7	10	2026	800 000	80 000	114 286	11 429	Zalaszentgrót osztatlan közös tulajdon	nem
3561349	Zalavég	Zalavég III. szennyvízátemelő villamos fog	Zalavég III. szennyvízátemelő villamos fogyasztó	Irányítástechnika, energia ellátás	2017	7	10	2026	400 000	40 000	57 143	5 714	Zalaszentgrót osztatlan közös tulajdon	nem
2719831	Zalaszentgrót	Aranyod I. átemelő	Aranyod I. átemelő	Épület, építmény	2002	33	33	2035	3 600 000	1 188 000	109 091	36 000	Zalaszentgrót osztatlan közös tulajdon	nem
2713124	Zalaszentgrót	Aranyod I. átemelő szerelvényakna	Aranyod I. átemelő szerelvényakna	Épület, építmény	2002	50	56	2052	800 000	448 000	16 000	8 960	Zalaszentgrót osztatlan közös tulajdon	nem
3523604	Zalaszentgrót	Aranyod I. szv átemelő 1. szivattyú	Aranyod I. szv átemelő 1. szivattyú	Gép, berendezés	2020	7	43	2027	700 000	301 000	100 000	43 000	Zalaszentgrót osztatlan közös tulajdon	nem
3523605	Zalaszentgrót	Aranyod I. szv átemelő 2. szivattyú	Aranyod I. szv átemelő 2. szivattyú	Gép, berendezés	2020	7	43	2027	700 000	301 000	100 000	43 000	Zalaszentgrót osztatlan közös tulajdon	nem
3581761	Zalaszentgrót	Aranyod I. átemelő villamos kapcsolószek	Aranyod I. átemelő villamos kapcsolószekrény	Irányítástechnika, energia ellátás	2002	7	10	2026	800 000	80 000	114 286	11 429	Zalaszentgrót osztatlan közös tulajdon	nem
3764937	Zalaszentgrót	Aranyod I. szennyvízátemelő villamos fog	Aranyod I. szennyvízátemelő villamos fogyasztó	Irányítástechnika, energia ellátás	2016	7	10							

Szennyvíz átemelő														
Zalaszentgrót térsége szennyvízátemelők														
Pontszerű víziközműobjektum-csoportok														
Víziközmű-objektum azonosítása, megnevezése					Állapot jellemzők					Gazdasági jellemzők				
Víziközmű objektum azonosító	Település	Objektum típus	Megnevezés	Szakági bontás	Üzembe helyezés éve	Várható élettartam (év)	Állagmutató (%)	Pótlás várható éve (év)	Újraelőállítási vagy helyettesítés	Vagyonérték (Ft.)	ÉCS1 Éves pótlási költség (FT/év)	ÉCS2 Éves elszámolható amortizáció	Tulajdonos	KEHOP beruházás
3581762	Zalaszentgrót	Aranyod III. átemelő villamos kapcsolósz	Aranyod III. átemelő villamos kapcsolószekré	Irányítástechnika, energia ellátás	2002	7	10	2026	800 000	80 000	114 286	11 429	Zalaszentgrót osztatlan közös tulajdon	nem
3581763	Zalaszentgrót	Aranyod III. szennyvízátemelő villamos fo	Aranyod III. szennyvízátemelő villamos fogyas	Irányítástechnika, energia ellátás	2017	7	10	2026	400 000	40 000	57 143	5 714	Zalaszentgrót osztatlan közös tulajdon	nem
2719832	Zalaszentgrót	Aranyod IV. átemelő	Aranyod IV. átemelő	Épület, építmény	2002	33	33	2035	2 600 000	858 000	78 788	26 000	Zalaszentgrót osztatlan közös tulajdon	nem
3584447	Zalaszentgrót	Aranyod IV. átemelő kerítés	Aranyod IV. átemelő kerítés	Épület, építmény	2002	50	56	2052	200 000	112 000	4 000	2 240	Zalaszentgrót osztatlan közös tulajdon	nem
3485084	Zalaszentgrót	Aranyod IV. szv átemelő szivattyú	Aranyod IV. szv átemelő szivattyú	Gép, berendezés	2002	7	10	2026	700 000	70 000	100 000	10 000	Zalaszentgrót osztatlan közös tulajdon	nem
3581759	Zalaszentgrót	Aranyod IV. átemelő villamos kapcsolósz	Aranyod IV. átemelő villamos kapcsolószekré	Irányítástechnika, energia ellátás	2002	7	10	2026	600 000	60 000	85 714	8 571	Zalaszentgrót osztatlan közös tulajdon	nem
3581760	Zalaszentgrót	Aranyod IV. szennyvízátemelő villamos fo	Aranyod IV. szennyvízátemelő villamos fogyas	Irányítástechnika, energia ellátás	2002	7	10	2026	400 000	40 000	57 143	5 714	Zalaszentgrót osztatlan közös tulajdon	nem
2719910	Zalaszentgrót	Csáford I. átemelő	Csáford I. átemelő	Épület, építmény	2002	33	33	2035	3 600 000	1 188 000	109 091	36 000	Zalaszentgrót osztatlan közös tulajdon	nem
3581754	Zalaszentgrót	Csáford I. átemelő kerítés	Csáford I. átemelő kerítés	Épület, építmény	2002	50	56	2052	300 000	168 000	6 000	3 360	Zalaszentgrót osztatlan közös tulajdon	nem
2719871	Zalaszentgrót	Csáford I. átemelő szerelvényakna	Csáford I. átemelő szerelvényakna	Épület, építmény	2002	50	56	2052	800 000	448 000	16 000	8 960	Zalaszentgrót osztatlan közös tulajdon	nem
3749748	Zalaszentgrót	Csáford I. szv átemelő 1. szivattyú	Csáford I. szv átemelő 1. szivattyú	Gép, berendezés	2022	7	71	2029	700 000	497 000	100 000	71 000	Zalaszentgrót osztatlan közös tulajdon	nem
3749749	Zalaszentgrót	Csáford I. szv átemelő 2. szivattyú	Csáford I. szv átemelő 2. szivattyú	Gép, berendezés	2022	7	71	2029	700 000	497 000	100 000	71 000	Zalaszentgrót osztatlan közös tulajdon	nem
3581752	Zalaszentgrót	Csáford I. átemelő villamos kapcsolószek	Csáford I. átemelő villamos kapcsolószekrény	Irányítástechnika, energia ellátás	2002	7	10	2026	800 000	80 000	114 286	11 429	Zalaszentgrót osztatlan közös tulajdon	nem
3581753	Zalaszentgrót	Csáford I. szennyvízátemelő villamos fog	Csáford I. szennyvízátemelő villamos fogyaszt	Irányítástechnika, energia ellátás	2017	7	10	2026	400 000	40 000	57 143	5 714	Zalaszentgrót osztatlan közös tulajdon	nem
2719888	Zalaszentgrót	Csáford II. átemelő	Csáford II. átemelő	Épület, építmény	2002	33	33	2035	3 600 000	1 188 000	109 091	36 000	Zalaszentgrót osztatlan közös tulajdon	nem
2719867	Zalaszentgrót	Csáford II. átemelő szerelvényakna	Csáford II. átemelő szerelvényakna	Épület, építmény	2002	50	56	2052	600 000	336 000	12 000	6 720	Zalaszentgrót osztatlan közös tulajdon	nem
3485090	Zalaszentgrót	Csáford II. szv átemelő 1. szivattyú	Csáford II. szv átemelő 1. szivattyú	Gép, berendezés	2002	7	10	2026	700 000	70 000	100 000	10 000	Zalaszentgrót osztatlan közös tulajdon	nem
3485092	Zalaszentgrót	Csáford II. szv átemelő 2. szivattyú	Csáford II. szv átemelő 2. szivattyú	Gép, berendezés	2002	7	10	2026	700 000	70 000	100 000	10 000	Zalaszentgrót osztatlan közös tulajdon	nem
3581756	Zalaszentgrót	Csáford II. átemelő villamos kapcsolószek	Csáford II. átemelő villamos kapcsolószekrény	Irányítástechnika, energia ellátás	2002	7	10	2026	800 000	80 000	114 286	11 429	Zalaszentgrót osztatlan közös tulajdon	nem
3581755	Zalaszentgrót	Csáford II. szennyvízátemelő villamos fog	Csáford II. szennyvízátemelő villamos fogyaszt	Irányítástechnika, energia ellátás	2017	7	10	2026	400 000	40 000	57 143	5 714	Zalaszentgrót osztatlan közös tulajdon	nem
2719887	Zalaszentgrót	Csáford III. átemelő	Csáford III. átemelő	Épület, építmény	2002	33	33	2035	3 000 000	990 000	90 909	30 000	Zalaszentgrót osztatlan közös tulajdon	nem
2719865	Zalaszentgrót	Csáford III. átemelő szerelvényakna	Csáford III. átemelő szerelvényakna	Épület, építmény	2002	50	56	2052	600 000	336 000	12 000	6 720	Zalaszentgrót osztatlan közös tulajdon	nem
3749750	Zalaszentgrót	Csáford III. szv átemelő 1. szivattyú	Csáford III. szv átemelő 1. szivattyú	Gép, berendezés	2002	7	10	2026	700 000	70 000	100 000	10 000	Zalaszentgrót osztatlan közös tulajdon	nem
3749751	Zalaszentgrót	Csáford III. szv átemelő 2. szivattyú	Csáford III. szv átemelő 2. szivattyú	Gép, berendezés	2002	7	10	2026	700 000	70 000	100 000	10 000	Zalaszentgrót osztatlan közös tulajdon	nem
3581757	Zalaszentgrót	Csáford III. átemelő villamos kapcsolószek	Csáford III. átemelő villamos kapcsolószekrény	Irányítástechnika, energia ellátás	2002	7	10	2026	600 000	60 000	85 714	8 571	Zalaszentgrót osztatlan közös tulajdon	nem
3581758	Zalaszentgrót	Csáford III. szennyvízátemelő villamos fo	Csáford III. szennyvízátemelő villamos fogyaszt	Irányítástechnika, energia ellátás	2017	7	10	2026	400 000	40 000	57 143	5 714	Zalaszentgrót osztatlan közös tulajdon	nem
2719911	Zalaszentgrót	Csáford IV. átemelő	Csáford IV. átemelő	Épület, építmény	2002	33	33	2035	3 000 000	990 000	90 909	30 000	Zalaszentgrót osztatlan közös tulajdon	nem
2719870	Zalaszentgrót	Csáford IV. átemelő szerelvényakna	Csáford IV. átemelő szerelvényakna	Épület, építmény	2002	50	56	2052	600 000	336 000	12 000	6 720	Zalaszentgrót osztatlan közös tulajdon	nem
3485098	Zalaszentgrót	Csáford IV. szv átemelő 1. szivattyú	Csáford IV. szv átemelő 1. szivattyú	Gép, berendezés	2002	7	10	2026	700 000	70 000	100 000	10 000	Zalaszentgrót osztatlan közös tulajdon	nem
3485100	Zalaszentgrót	Csáford IV. szv átemelő 2. szivattyú	Csáford IV. szv átemelő 2. szivattyú	Gép, berendezés	2002	7	10	2026	700 000	70 000	100 000	10 000	Zalaszentgrót osztatlan közös tulajdon	nem
3581751	Zalaszentgrót	Csáford IV. átemelő villamos kapcsolószek	Csáford IV. átemelő villamos kapcsolószekrény	Irányítástechnika, energia ellátás	2002	7	10	2026	600 000	60 000	85 714	8 571	Zalaszentgrót osztatlan közös tulajdon	nem
3588926	Zalaszentgrót	Csáford IV. szennyvízátemelő villamos fo	Csáford IV. szennyvízátemelő villamos fogyaszt	Irányítástechnika, energia ellátás	2017	7	10	2026	400 000	40 000	57 143	5 714	Zalaszentgrót osztatlan közös tulajdon	nem
2719828	Zalaszentgrót	Felsőaranyod átemelő	Felsőaranyod átemelő	Épület, építmény	2002	33	33	2035	3 000 000	990 000	90 909	30 000	Zalaszentgrót osztatlan közös tulajdon	nem
3581767	Zalaszentgrót	Felsőaranyod átemelő kerítés	Felsőaranyod átemelő kerítés	Épület, építmény	2002	50	56	2052	250 000	140 000	5 000	2 800	Zalaszentgrót osztatlan közös tulajdon	nem
2713122	Zalaszentgrót	Felsőaranyod átemelő szerelvényakna	Felsőaranyod átemelő szerelvényakna	Épület, építmény	2002	50	56	2052	600 000	336 000	12 000	6 720	Zalaszentgrót osztatlan közös tulajdon	nem
3485102	Zalaszentgrót	Felsőaranyod szv átemelő 1. szivattyú	Felsőaranyod szv átemelő 1. szivattyú	Gép, berendezés	2002	7	10	2026	700 000	70 000	100 000	10 000	Zalaszentgrót osztatlan közös tulajdon	nem
3485104	Zalaszentgrót	Felsőaranyod szv átemelő 2. szivattyú	Felsőaranyod szv átemelő 2. szivattyú	Gép, berendezés	2002	7	10	2026	700 000	70 000	100 000	10 000	Zalaszentgrót osztatlan közös tulajdon	nem
3581768	Zalaszentgrót	Felsőaranyod átemelő villamos kapcsoló	Felsőaranyod átemelő villamos kapcsolószekré	Irányítástechnika, energia ellátás	2002	7	10	2026	600 000	60 000	85 714	8 571	Zalaszentgrót osztatlan közös tulajdon	nem
3581769	Zalaszentgrót	Zalaszentgrót Felsőaranyod szennyvízáte	Zalaszentgrót Felsőaranyod szennyvízátemelő	Irányítástechnika, energia ellátás	2017	7	10	2026	400 000	40 000	57 143	5 714	Zalaszentgrót osztatlan közös tulajdon	nem
2719912	Zalaszentgrót	Kisszentgrót I. átemelő	Kisszentgrót I. átemelő	Épület, építmény	2002	33	33	2035	3 600 000	1 188 000	109 091	36 000	Zalaszentgrót osztatlan közös tulajdon	nem
3581785	Zalaszentgrót	Kisszentgrót I. átemelő kerítés	Kisszentgrót I. átemelő kerítés	Épület, építmény	2002	50	56	2052	300 000	168 000	6 000	3 360	Zalaszentgrót osztatlan közös tulajdon	nem
2719872	Zalaszentgrót	Kisszentgrót I. átemelő szerelvényakna	Kisszentgrót I. átemelő szerelvényakna	Épület, építmény	2002	50	56	2052	600 000	336 000	12 000	6 720	Zalaszentgrót osztatlan közös tulajdon	nem
3485106	Zalaszentgrót	Kisszentgrót I. átemelő 1. szivattyú	Kisszentgrót I. átemelő 1. szivattyú	Gép, berendezés	2002	7	10	2026	700 000	70 000	100 000	10 000	Zalaszentgrót osztatlan közös tulajdon	nem
3485108	Zalaszentgrót	Kisszentgrót I. átemelő 2. szivattyú	Kisszentgrót I. átemelő 2. szivattyú	Gép, berendezés	2002	7	10	2026	700 000	70 000	100 000	10 000	Zalaszentgrót osztatlan közös tulajdon	nem
3581786	Zalaszentgrót	Kisszentgrót I. átemelő villamos kapcsoló	Kisszentgrót I. átemelő villamos kapcsolószekré	Irányítástechnika, energia ellátás	2002	7	10	2026	600 000	60 000	85 714	8 571	Zalaszentgrót osztatlan közös tulajdon	nem
3581787	Zalaszentgrót	Kisszentgrót I. szennyvízátemelő villamo	Kisszentgrót I. szennyvízátemelő villamos fog	Irányítástechnika, energia ellátás	2018	7	14	2026	400 000	56 000	57 143	8 000	Zalaszentgrót osztatlan közös tulajdon	nem
2719918	Zalaszentgrót	Kisszentgrót II. átemelő	Kisszentgrót II. átemelő	Épület, építmény	2002	33	33	2035	3 600 000	1 188 000	109 091	36 000	Zalaszentgrót osztatlan közös tulajdon	nem
3581788	Zalaszentgrót	Kisszentgrót II. átemelő kerítés	Kisszentgrót II. átemelő kerítés	Épület, építmény	2002	50	56	2052	300 000	168 000	6 000	3 360	Zalaszentgrót osztatlan közös tulajdon	nem
3485110	Zalaszentgrót	Kisszentgrót II. szv átemelő 1. szivattyú	Kisszentgrót II. szv átemelő 1. szivattyú	Gép, berendezés	2002	7	10	2026	700 000	70 000	100 000	10 000	Zalaszentgrót osztatlan közös tulajdon	nem
3485112	Zalaszentgrót	Kisszentgrót II. szv átemelő 2. szivattyú	Kisszentgrót II. szv átemelő 2. szivattyú	G										

Szennyvíz átemelő														
Zalaszentgrót térsége szennyvízátemelők														
Pontszerű víziközműobjektum-csoportok														
Víziközmű-objektum azonosítása, megnevezése					Állapot jellemzők				Gazdasági jellemzők					
Víziközmű objektum azonosító	Település	Objektum típus	Megnevezés	Szakági bontás	Üzembe helyezés éve	Várható élettartam (év)	Állagmutató (%)	Pótlás várható éve (év)	Újraelőállítási vagy helyettesítés	Vagyonérték (Ft.)	ÉCS1 Éves pótlási költség (FT/év)	ÉCS2 Éves elszámolható amortizáció	Tulajdonos	KEHOP beruházás
3758677	Zalaszentgrót	Liget tér szv átemelő 1. szivattyú	Liget tér szv átemelő 1. szivattyú	Gép, berendezés	2021	7	57	2028	700 000	399 000	100 000	57 000	Zalaszentgrót Város Önkormányzata	nem
3758678	Zalaszentgrót	Liget tér szv átemelő 2. szivattyú	Liget tér szv átemelő 2. szivattyú	Gép, berendezés	2021	7	57	2028	7 000 000	3 990 000	1 000 000	570 000	Zalaszentgrót Város Önkormányzata	nem
3764632	Zalaszentgrót	Zalaszentgrót Liget tér szennyvízátemelő	Zalaszentgrót Liget tér szennyvízátemelő villa	Irányítástechnika, energia ellátás	2002	7	10	2009	400 000	40 000	57 143	5 714	Zalaszentgrót Város Önkormányzata	nem
2719827	Zalaszentgrót	Tüskeszentpéter I. átemelő	Tüskeszentpéter I. átemelő	Épület, építmény	2002	33	33	2035	3 600 000	1 188 000	109 091	36 000	Zalaszentgrót osztatlan közös tulajdon	nem
3581771	Zalaszentgrót	Tüskeszentpéter I. átemelő kerítés	Tüskeszentpéter I. átemelő kerítés	Épület, építmény	2002	50	56	2052	350 000	196 000	7 000	3 920	Zalaszentgrót osztatlan közös tulajdon	nem
2713120	Zalaszentgrót	Tüskeszentpéter I. átemelő szerelvényakna	Tüskeszentpéter I. átemelő szerelvényakna	Épület, építmény	2002	50	56	2052	800 000	448 000	16 000	8 960	Zalaszentgrót osztatlan közös tulajdon	nem
3749798	Zalaszentgrót	Tüskeszentpéter szv átemelő 1. szivattyú	Tüskeszentpéter szv átemelő 1. szivattyú	Gép, berendezés	2002	7	10	2026	700 000	70 000	100 000	10 000	Zalaszentgrót osztatlan közös tulajdon	nem
3749799	Zalaszentgrót	Tüskeszentpéter szv átemelő 2. szivattyú	Tüskeszentpéter szv átemelő 2. szivattyú	Gép, berendezés	2002	7	10	2026	700 000	70 000	100 000	10 000	Zalaszentgrót osztatlan közös tulajdon	nem
3581770	Zalaszentgrót	Tüskeszentpéter I. átemelő villamos kapcsoló	Tüskeszentpéter I. átemelő villamos kapcsoló	Irányítástechnika, energia ellátás	2002	7	10	2026	800 000	80 000	114 286	11 429	Zalaszentgrót osztatlan közös tulajdon	nem
3765048	Zalaszentgrót	Tüskeszentpéter I. szennyvízátemelő villa	Tüskeszentpéter I. szennyvízátemelő villamos	Irányítástechnika, energia ellátás	2017	7	10	2026	400 000	40 000	57 143	5 714	Zalaszentgrót osztatlan közös tulajdon	nem
2719921	Zalaszentgrót	Túztorony tér átemelő	Túztorony tér átemelő	Épület, építmény	2002	33	33	2035	3 600 000	1 188 000	109 091	36 000	Zalaszentgrót Város Önkormányzata	nem
3485128	Zalaszentgrót	Túztorony tér szv átemelő 2. szivattyú	Túztorony tér szv átemelő 2. szivattyú	Gép, berendezés	2002	7	10	2026	700 000	70 000	100 000	10 000	Zalaszentgrót Város Önkormányzata	nem
3581796	Zalaszentgrót	Túztorony tér átemelő villamos kapcsoló	Túztorony tér átemelő villamos kapcsolószerkezet	Irányítástechnika, energia ellátás	2002	7	10	2026	600 000	60 000	85 714	8 571	Zalaszentgrót Város Önkormányzata	nem
3588380	Zalaszentgrót	Zalaszentgrót Túztorony tér szennyvízátemelő	Zalaszentgrót Túztorony tér szennyvízátemelő	Irányítástechnika, energia ellátás	2002	7	10	2026	400 000	40 000	57 143	5 714	Zalaszentgrót Város Önkormányzata	nem
2719922	Zalaszentgrót	Szentpéter út átemelő	Szentpéter út átemelő	Épület, építmény	1995	33	12	2028	3 600 000	432 000	109 091	13 091	Zalaszentgrót Város Önkormányzata	nem
3581793	Zalaszentgrót	Szentpéter út átemelő kerítés	Szentpéter út átemelő kerítés	Épület, építmény	1995	50	42	2045	350 000	147 000	7 000	2 940	Zalaszentgrót Város Önkormányzata	nem
2719845	Zalaszentgrót	Szentpéter út átemelő szerelvényakna	Szentpéter út átemelő szerelvényakna	Épület, építmény	1995	50	42	2045	800 000	336 000	16 000	6 720	Zalaszentgrót Város Önkormányzata	nem
3757576	Zalaszentgrót	Szentpéteri út szv átemelő 1. szivattyú	Szentpéteri út szv átemelő 1. szivattyú	Gép, berendezés	2002	7	10	2026	700 000	70 000	100 000	10 000	Zalaszentgrót Város Önkormányzata	nem
3757577	Zalaszentgrót	Szentpéteri út szv átemelő 2. szivattyú	Szentpéteri út szv átemelő 2. szivattyú	Gép, berendezés	2002	7	10	2026	700 000	70 000	100 000	10 000	Zalaszentgrót Város Önkormányzata	nem
3581794	Zalaszentgrót	Szentpéter út átemelő villamos kapcsoló	Szentpéter út átemelő villamos kapcsolószerkezet	Irányítástechnika, energia ellátás	2002	7	10	2026	800 000	80 000	114 286	11 429	Zalaszentgrót Város Önkormányzata	nem
3581795	Zalaszentgrót	Zalaszentgrót Szentpéteri út szennyvízátemelő	Zalaszentgrót Szentpéteri út szennyvízátemelő	Irányítástechnika, energia ellátás	2017	7	10	2026	400 000	40 000	57 143	5 714	Zalaszentgrót Város Önkormányzata	nem
2719913	Zalaszentgrót	Zalaudvarnok I. átemelő	Zalaudvarnok I. átemelő	Épület, építmény	2002	33	33	2035	3 600 000	1 188 000	109 091	36 000	Zalaszentgrót osztatlan közös tulajdon	nem
3581783	Zalaszentgrót	Zalaudvarnok I. átemelő kerítés	Zalaudvarnok I. átemelő kerítés	Épület, építmény	2002	50	56	2052	300 000	168 000	6 000	3 360	Zalaszentgrót osztatlan közös tulajdon	nem
2719881	Zalaszentgrót	Zalaudvarnok I. átemelő szerelvényakna	Zalaudvarnok I. átemelő szerelvényakna	Épület, építmény	2002	50	56	2052	600 000	336 000	12 000	6 720	Zalaszentgrót osztatlan közös tulajdon	nem
3757578	Zalaszentgrót	Zalaudvarnok I. szv átemelő 1. szivattyú	Zalaudvarnok I. szv átemelő 1. szivattyú	Gép, berendezés	2002	7	10	2026	700 000	70 000	100 000	10 000	Zalaszentgrót osztatlan közös tulajdon	nem
3757579	Zalaszentgrót	Zalaudvarnok I. szv átemelő 2. szivattyú	Zalaudvarnok I. szv átemelő 2. szivattyú	Gép, berendezés	2002	7	10	2026	700 000	70 000	100 000	10 000	Zalaszentgrót osztatlan közös tulajdon	nem
3581784	Zalaszentgrót	Zalaudvarnok I. átemelő villamos kapcsoló	Zalaudvarnok I. átemelő villamos kapcsolószerkezet	Irányítástechnika, energia ellátás	2002	7	10	2026	800 000	80 000	114 286	11 429	Zalaszentgrót osztatlan közös tulajdon	nem
3588410	Zalaszentgrót	Zalaudvarnok I. szennyvízátemelő villamos fűtővezeték	Zalaudvarnok I. szennyvízátemelő villamos fűtővezeték	Irányítástechnika, energia ellátás	2002	7	10	2026	400 000	40 000	57 143	5 714	Zalaszentgrót osztatlan közös tulajdon	nem
2719914	Zalaszentgrót	Zalaudvarnok II. átemelő	Zalaudvarnok II. átemelő	Épület, építmény	2002	33	33	2035	3 600 000	1 188 000	109 091	36 000	Zalaszentgrót osztatlan közös tulajdon	nem
3581780	Zalaszentgrót	Zalaudvarnok II. átemelő kerítés	Zalaudvarnok II. átemelő kerítés	Épület, építmény	2002	50	56	2052	300 000	168 000	6 000	3 360	Zalaszentgrót osztatlan közös tulajdon	nem
2719886	Zalaszentgrót	Zalaudvarnok II. átemelő szerelvényakna	Zalaudvarnok II. átemelő szerelvényakna	Épület, építmény	2002	50	56	2052	800 000	448 000	16 000	8 960	Zalaszentgrót osztatlan közös tulajdon	nem
3485138	Zalaszentgrót	Zalaudvarnok II. szv átemelő 1. szivattyú	Zalaudvarnok II. szv átemelő 1. szivattyú	Gép, berendezés	2002	7	10	2026	700 000	70 000	100 000	10 000	Zalaszentgrót osztatlan közös tulajdon	nem
3485140	Zalaszentgrót	Zalaudvarnok II. szv átemelő 2. szivattyú	Zalaudvarnok II. szv átemelő 2. szivattyú	Gép, berendezés	2002	7	10	2026	700 000	70 000	100 000	10 000	Zalaszentgrót osztatlan közös tulajdon	nem
3581781	Zalaszentgrót	Zalaudvarnok II. átemelő villamos kapcsoló	Zalaudvarnok II. átemelő villamos kapcsolószerkezet	Irányítástechnika, energia ellátás	2002	7	10	2026	800 000	80 000	114 286	11 429	Zalaszentgrót osztatlan közös tulajdon	nem
3581782	Zalaszentgrót	Zalaudvarnok II. szennyvízátemelő villamos fűtővezeték	Zalaudvarnok II. szennyvízátemelő villamos fűtővezeték	Irányítástechnika, energia ellátás	2002	7	10	2026	400 000	40 000	57 143	5 714	Zalaszentgrót osztatlan közös tulajdon	nem
3985526	Zalaszentgrót	Zgrót Zalaudvarnok II. szv átemelő szinttávadó	Zgrót Zalaudvarnok II. szv átemelő szinttávadó	Irányítástechnika, energia ellátás	2023	7	0	2030	194 402	170 925	23 477	21 083	Zalaszentgrót osztatlan közös tulajdon	nem
2719917	Zalaszentgrót	Zalaudvarnok III. átemelő	Zalaudvarnok III. átemelő	Épület, építmény	2002	33	33	2035	2 600 000	858 000	78 788	26 000	Zalaszentgrót osztatlan közös tulajdon	nem
3581774	Zalaszentgrót	Zalaudvarnok III. átemelő kerítés	Zalaudvarnok III. átemelő kerítés	Épület, építmény	2002	50	56	2052	250 000	140 000	5 000	2 800	Zalaszentgrót osztatlan közös tulajdon	nem
2719879	Zalaszentgrót	Zalaudvarnok III. átemelő szerelvényakna	Zalaudvarnok III. átemelő szerelvényakna	Épület, építmény	2002	50	56	2052	600 000	336 000	12 000	6 720	Zalaszentgrót osztatlan közös tulajdon	nem
3485142	Zalaszentgrót	Zalaudvarnok III. szv átemelő 1. szivattyú	Zalaudvarnok III. szv átemelő 1. szivattyú	Gép, berendezés	2002	7	10	2026	700 000	70 000	100 000	10 000	Zalaszentgrót osztatlan közös tulajdon	nem
3485144	Zalaszentgrót	Zalaudvarnok III. szv átemelő 2. szivattyú	Zalaudvarnok III. szv átemelő 2. szivattyú	Gép, berendezés	2002	7	10	2026	700 000	70 000	100 000	10 000	Zalaszentgrót osztatlan közös tulajdon	nem
3581772	Zalaszentgrót	Zalaudvarnok III. átemelő villamos kapcsoló	Zalaudvarnok III. átemelő villamos kapcsolószerkezet	Irányítástechnika, energia ellátás	2002	7	10	2026	800 000	80 000	114 286	11 429	Zalaszentgrót osztatlan közös tulajdon	nem
3581773	Zalaszentgrót	Zalaudvarnok III. szennyvízátemelő villamos fűtővezeték	Zalaudvarnok III. szennyvízátemelő villamos fűtővezeték	Irányítástechnika, energia ellátás	2002	7	10	2026	400 000	40 000	57 143	5 714	Zalaszentgrót osztatlan közös tulajdon	nem
2719916	Zalaszentgrót	Zalaudvarnok IV. átemelő	Zalaudvarnok IV. átemelő	Épület, építmény	2002	33	33	2035	2 600 000	858 000	78 788	26 000	Zalaszentgrót osztatlan közös tulajdon	nem
3581775	Zalaszentgrót	Zalaudvarnok IV. átemelő kerítés	Zalaudvarnok IV. átemelő kerítés	Épület, építmény	2002	50	56	2052	300 000	168 000	6 000	3 360	Zalaszentgrót osztatlan közös tulajdon	nem
2719878	Zalaszentgrót	Zalaudvarnok IV. átemelő szerelvényakna	Zalaudvarnok IV. átemelő szerelvényakna	Épület, építmény	2002	50	56	2052	600 000	336 000	12 000	6 720	Zalaszentgrót osztatlan közös tulajdon	nem
3485148	Zalaszentgrót	Zalaudvarnok IV. szv átemelő 2. szivattyú	Zalaudvarnok IV. szv átemelő 2. szivattyú	Gép, berendezés	2002	7	10	2026	700 000	70 000	100 000	10 000	Zalaszentgrót osztatlan közös tulajdon	nem
3581776	Zalaszentgrót	Zalaudvarnok IV. átemelő villamos kapcsoló	Zalaudvarnok IV. átemelő villamos kapcsolószerkezet	Irányítástechnika, energia ellátás	2002	7	10	2026	800 000	80 000	114 286	11 429	Zalaszentgrót osztatlan közös tulajdon	nem
3581777	Zalaszentgrót	Zalaudvarnok IV. szennyvízátemelő villamos fűtővezeték	Zalaudvarnok IV. szennyvízátemelő villamos fűtővezeték	Irány										

Szennyvíz átemelő														
Zalaszentgrót térsége szennyvízátemelők														
Pontszerű víziközműobjektum-csoportok														
Víziközmű-objektum azonosítása, megnevezése					Állapot jellemzők				Gazdasági jellemzők					
Víziközmű objektum azonosító	Település	Objektum típus	Megnevezés	Szakági bontás	Üzembe helyezés éve	Várható élettartam (év)	Állagmutató (%)	Pótlás várható éve (év)	Újraelőllítási vagy helyettesítés	Vagyonérték (Ft.)	ÉCS1 Éves pótlási költség (FT/év)	ÉCS2 Éves elszámolható amortizáció	Tulajdonos	KEHOP beruházás
3956878	Zalaszentgrót	Zalaszentgrót 14187/12 hrsz HBA szivatt	Zalaszentgrót 14187/12 hrsz HBA szivattyú	Gép, berendezés	2002	7	10	2026	70 000	7 000	10 000	1 000	Zalaszentgrót Város Önkormányzata	nem
2719793	Zalaszentgrót	Zalaszentgrót Sziget utca 12. HBA akna	Zalaszentgrót Sziget utca 12. HBA akna	Épület, építmény	2002	33	33	2035	400 000	132 000	12 121	4 000	Zalaszentgrót Város Önkormányzata	nem
3956882	Zalaszentgrót	Zalaszentgrót Sziget utca 12. HBA szivatt	Zalaszentgrót Sziget utca 12. HBA szivattyú	Gép, berendezés	2002	7	10	2026	70 000	7 000	10 000	1 000	Zalaszentgrót Város Önkormányzata	nem
2713180	Zalaszentgrót	Zalaszentgrót Sziget utca 10. HBA	Zalaszentgrót Sziget utca 10. HBA	Épület, építmény	2002	33	33	2035	400 000	132 000	12 121	4 000	Zalaszentgrót Város Önkormányzata	nem
3956881	Zalaszentgrót	Zalaszentgrót Sziget utca 10. HBA szivatt	Zalaszentgrót Sziget utca 10. HBA szivattyú	Gép, berendezés	2002	7	10	2026	70 000	7 000	10 000	1 000	Zalaszentgrót Város Önkormányzata	nem
2719792	Zalaszentgrót	Zgrót. Aranyodi u. 8. HBA	Zgrót. Aranyodi u. 8. HBA	Épület, építmény	2002	33	33	2035	400 000	132 000	12 121	4 000	Zalaszentgrót Város Önkormányzata	nem
3856585	Zalaszentgrót	Zgrót. Aranyodi u. 8. HBA szivattyú	Zgrót. Aranyodi u. 8. HBA szivattyú	Gép, berendezés	2022	7	71	2029	70 000	49 700	10 000	7 100	Zalaszentgrót Város Önkormányzata	nem
3764924	Zalaszentgrót	Zalaszentgrót Aranyodi utca 8. HBA villar	Zalaszentgrót Aranyodi utca 8. HBA villamos f	Irányítástechnika, energia ellátás	2022	7	71	2029	200 000	142 000	28 571	20 285	Zalaszentgrót Város Önkormányzata	nem
2719788	Zalaszentgrót	Zgrót. Aranyodi u. 10. HBA	Zgrót. Aranyodi u. 10. HBA	Épület, építmény	2002	33	33	2035	400 000	132 000	12 121	4 000	Zalaszentgrót Város Önkormányzata	nem
3956884	Zalaszentgrót	Zgrót. Aranyodi u. 10. HBA szivattyú	Zgrót. Aranyodi u. 10. HBA szivattyú	Gép, berendezés	2002	7	10	2026	70 000	7 000	10 000	1 000	Zalaszentgrót Város Önkormányzata	nem
2719789	Zalaszentgrót	Zgrót. Aranyodi u. 12. HBA	Zgrót. Aranyodi u. 12. HBA	Épület, építmény	2002	33	33	2035	400 000	132 000	12 121	4 000	Zalaszentgrót Város Önkormányzata	nem
3956886	Zalaszentgrót	Zgrót. Aranyodi u. 12. HBA szivattyú	Zgrót. Aranyodi u. 12. HBA szivattyú	Gép, berendezés	2002	7	10	2009	70 000	7 000	10 000	1 000	Zalaszentgrót Város Önkormányzata	nem
2719790	Zalaszentgrót	Zgrót. Aranyodi u. 14. HBA	Zgrót. Aranyodi u. 14. HBA	Épület, építmény	2002	33	33	2035	400 000	132 000	12 121	4 000	Zalaszentgrót Város Önkormányzata	nem
3956888	Zalaszentgrót	Zgrót. Aranyodi u. 14. HBA szivattyú	Zgrót. Aranyodi u. 14. HBA szivattyú	Gép, berendezés	2002	7	10	2026	70 000	7 000	10 000	1 000	Zalaszentgrót Város Önkormányzata	nem
2719791	Zalaszentgrót	Zgrót. Aranyodi u. 18. HBA	Zgrót. Aranyodi u. 18. HBA	Épület, építmény	2002	33	33	2035	400 000	132 000	12 121	4 000	Zalaszentgrót Város Önkormányzata	nem
3956890	Zalaszentgrót	Zgrót. Aranyodi u. 18. HBA szivattyú	Zgrót. Aranyodi u. 18. HBA szivattyú	Gép, berendezés	2002	7	10	2026	70 000	7 000	10 000	1 000	Zalaszentgrót Város Önkormányzata	nem
2719787	Zalaszentgrót	Zalaszentgrót Hegyalja utca 14. KHBA	Zalaszentgrót Hegyalja utca 14. KHBA	Épület, építmény	2002	33	33	2035	400 000	132 000	12 121	4 000	Zalaszentgrót Város Önkormányzata	nem
3956892	Zalaszentgrót	Zalaszentgrót Hegyalja utca 14. KHBA szí	Zalaszentgrót Hegyalja utca 14. KHBA szivattyú	Gép, berendezés	2002	7	10	2026	70 000	7 000	10 000	1 000	Zalaszentgrót Város Önkormányzata	nem
3764929	Zalaszentgrót	Zalaszentgrót Hegyalja utca 14. KHBA vill	Zalaszentgrót Hegyalja utca 14. KHBA villamo	Irányítástechnika, energia ellátás	2002	7	10	2026	200 000	20 000	28 571	2 857	Zalaszentgrót Város Önkormányzata	nem
2719097	Zalaszentgrót	Zalaszentgrót ZH-2 HBA (Malom u. 20/A)	Zalaszentgrót ZH-2 HBA (Malom u. 20/A)	Épület, építmény	2002	33	33	2035	800 000	264 000	24 242	8 000	Zalaszentgrót Város Önkormányzata	nem
3956865	Zalaszentgrót	Zalaszentgrót ZH-2 HBA (Malom u. 20/A)	Zalaszentgrót ZH-2 HBA (Malom u. 20/A) sziv	Gép, berendezés	2002	7	10	2026	70 000	7 000	10 000	1 000	Zalaszentgrót Város Önkormányzata	nem
3764444	Zalaszentgrót	Zalaszentgrót ZH-2 HBA Malom utca 20/	Zalaszentgrót ZH-2 HBA Malom utca 20/A vill	Irányítástechnika, energia ellátás	2002	7	10	2026	200 000	20 000	28 571	2 857	Zalaszentgrót Város Önkormányzata	nem
3601054	Zalaszentgrót	Zalaszentgrót ZH-3/1 (Malom utca 22.) H	Zalaszentgrót ZH-3/1 (Malom utca 22.) HBA	Épület, építmény	2002	33	33	2035	800 000	264 000	24 242	8 000	Zalaszentgrót Város Önkormányzata	nem
3600098	Zalaszentgrót	Zalaszentgrót Malom u. 22. HBA szivattyú	Zalaszentgrót Malom u. 22. HBA szivattyú	Gép, berendezés	2002	7	10	2026	70 000	7 000	10 000	1 000	Zalaszentgrót Város Önkormányzata	nem
3764631	Zalaszentgrót	Zalaszentgrót Malom utca 22. HBA villan	Zalaszentgrót Malom utca 22. HBA villamos f	Irányítástechnika, energia ellátás	2002	7	10	2026	200 000	20 000	28 571	2 857	Zalaszentgrót Város Önkormányzata	nem
2719096	Zalaszentgrót	Zalaszentgrót ZH-3/2 HBA (Malom u. 23.)	Zalaszentgrót ZH-3/2 HBA (Malom u. 23.)	Épület, építmény	2002	33	33	2035	800 000	264 000	24 242	8 000	Zalaszentgrót Város Önkormányzata	nem
3956858	Zalaszentgrót	Zalaszentgrót ZH-3/2 HBA (Malom u. 23.)	Zalaszentgrót ZH-3/2 HBA (Malom u. 23.) sziv	Gép, berendezés	2002	7	10	2026	70 000	7 000	10 000	1 000	Zalaszentgrót Város Önkormányzata	nem
2718781	Zalaszentgrót	Zalaszentgrót ZH-4 (Malom u. 24.) KHBA	Zalaszentgrót ZH-4 (Malom u. 24.) KHBA	Épület, építmény	2002	33	33	2035	800 000	264 000	24 242	8 000	Zalaszentgrót Város Önkormányzata	nem
3956869	Zalaszentgrót	Zalaszentgrót ZH-4 (Malom u. 24.) KHBA	Zalaszentgrót ZH-4 (Malom u. 24.) KHBA sziv	Gép, berendezés	2022	7	71	2029	70 000	49 700	10 000	7 100	Zalaszentgrót Város Önkormányzata	nem
3764443	Zalaszentgrót	Zalaszentgrót ZH-4 (Malom u. 24.) KHBA	Zalaszentgrót ZH-4 (Malom u. 24.) KHBA vill	Irányítástechnika, energia ellátás	2002	7	10	2026	200 000	20 000	28 571	2 857	Zalaszentgrót Város Önkormányzata	nem
2718779	Zalaszentgrót	Zalaszentgrót ZH-1/2 (Jókai M. u. 17.) KH	Zalaszentgrót ZH-1/2 (Jókai M. u. 17.) KHBA	Épület, építmény	2002	33	33	2035	800 000	264 000	24 242	8 000	Zalaszentgrót Város Önkormányzata	nem
3831389	Zalaszentgrót	Zalaszentgrót ZH-1/2 (Jókai M. u. 17.) KH	Zalaszentgrót ZH-1/2 (Jókai M. u. 17.) KHBA s	Gép, berendezés	2022	7	71	2029	70 000	49 700	10 000	7 100	Zalaszentgrót Város Önkormányzata	nem
3764630	Zalaszentgrót	Zalaszentgrót ZH-1/2 (Jókai M. u. 17.) KH	Zalaszentgrót ZH-1/2 (Jókai M. u. 17.) KHBA v	Irányítástechnika, energia ellátás	2002	7	10	2026	200 000	20 000	28 571	2 857	Zalaszentgrót Város Önkormányzata	nem
2718780	Zalaszentgrót	Zalaszentgrót ZH-1/1 (Jókai M. u. 20.) KH	Zalaszentgrót ZH-1/1 (Jókai M. u. 20.) KHBA	Épület, építmény	2002	33	33	2035	800 000	264 000	24 242	8 000	Zalaszentgrót Város Önkormányzata	nem
3956867	Zalaszentgrót	Zalaszentgrót ZH-1/1 (Jókai M. u. 20.) KH	Zalaszentgrót ZH-1/1 (Jókai M. u. 20.) KHBA s	Gép, berendezés	2024	7	99	2031	234 366	209 318	25 048	25 048	Zalaszentgrót Város Önkormányzata	nem
2886764	Zalaszentgrót	Zalaszentgrót Imre utca (foci pálya) KHBA	Zalaszentgrót Imre utca (foci pálya) KHBA	Épület, építmény	2002	33	33	2035	400 000	132 000	12 121	4 000	Zalaszentgrót Város Önkormányzata	nem
3956894	Zalaszentgrót	Zalaszentgrót Imre utca (foci pálya) KHBA	Zalaszentgrót Imre utca (foci pálya) KHBA sziv	Gép, berendezés	2002	7	10	2026	70 000	7 000	10 000	1 000	Zalaszentgrót Város Önkormányzata	nem
3764442	Zalaszentgrót	Zalaszentgrót Imre utca KHBA villamos f	Zalaszentgrót Imre utca KHBA villamos fogyas	Irányítástechnika, energia ellátás	2002	7	10	2026	200 000	20 000	28 571	2 857	Zalaszentgrót Város Önkormányzata	nem
3601042	Zalaszentgrót	Zalaszentgrót Rákóczi u. 14 HBA	Zalaszentgrót Rákóczi u. 14 HBA	Épület, építmény	2002	33	33	2035	400 000	132 000	12 121	4 000	Zalaszentgrót Város Önkormányzata	nem
3956874	Zalaszentgrót	Zalaszentgrót Rákóczi F. u. 14. HBA sziva	Zalaszentgrót Rákóczi F. u. 14. HBA szivattyú	Gép, berendezés	2002	7	10	2026	70 000	7 000	10 000	1 000	Zalaszentgrót Város Önkormányzata	nem
3561379	Zalaszentgrót	Zalaszentgrót Csáfordi utca 2. HBA akna	Zalaszentgrót Csáfordi utca 2. HBA akna	Épület, építmény	2002	33	33	2035	400 000	132 000	12 121	4 000	Zalaszentgrót osztatlan közös tulajdon	nem
3956895	Zalaszentgrót	Zalaszentgrót Csáfordi utca 2. HBA szivat	Zalaszentgrót Csáfordi utca 2. HBA szivattyú	Gép, berendezés	2002	7	10	2026	70 000	7 000	10 000	1 000	Zalaszentgrót osztatlan közös tulajdon	nem
3764940	Zalaszentgrót	Zalaszentgrót Csáfordi utca 2. HBA villan	Zalaszentgrót Csáfordi utca 2. HBA villamos f	Irányítástechnika, energia ellátás	2002	7	10	2026	200 000	20 000	28 571	2 857	Zalaszentgrót osztatlan közös tulajdon	nem
3561381	Zalaszentgrót	Zalaszentgrót Csáfordi utca 5319 hrsz. H	Zalaszentgrót Csáfordi utca 5319 hrsz. HBA	Épület, építmény	2002	33	33	2035	400 000	132 000	12 121	4 000	Zalaszentgrót osztatlan közös tulajdon	nem
3956897	Zalaszentgrót	Zalaszentgrót Csáfordi utca 5319 hrsz. H	Zalaszentgrót Csáfordi utca 5319 hrsz. HBA sz	Gép, berendezés	2002	7	10	2026	70 000	7 000	10 000	1 000	Zalaszentgrót osztatlan közös tulajdon	nem
3764943	Zalaszentgrót	Zalaszentgrót Csáfordi utca 5319 hrsz. H	Zalaszentgrót Csáfordi utca 5319 hrsz. HBA vil	Irányítástechnika, energia ellátás	2002	7	10	2026	200 000	20 000	28 571	2 857	Zalaszentgrót osztatlan közös tulajdon	nem
3561380	Zalaszentgrót	Zalaszentgrót Csáfordi utca 5320 hrsz. H	Zalaszentgrót Csáfordi utca 5320 hrsz. HBA	Épület, építmény	2002	33	10	2035	400 000	40 000	12 121	1 212	Zalaszentgrót osztatlan közös tulajdon	nem
3956899	Zalaszentgrót	Zalaszentgrót Csáfordi utca 5320 HBA szí	Zalaszentgrót Csáfordi utca 5320 HBA szivatt	Gép, berendezés	2002	7	10	2026	70 000	7 000	10 000	1 000	Zalaszentgrót osztatlan közös tulajdon	nem
3764941	Zalaszentgrót	Zalaszentgrót Csáfordi utca 5320 hrsz. H	Zalaszentgrót Csáfordi utca 5320 hrsz. HBA vil	Irányítástechnika, energia ellátás	2002	7	10	2026	200 000	20 000	28 571	2 857	Zalaszentgrót osztatlan közös tulajdon	nem
3603353	Zalaszentgrót	Zalaszentgrót Csáfordi utca 5316 hrsz HB	Zalaszentgrót Csáfordi utca 5316 hrsz HBA ak	Épület, építmény	2021	33	91	2054	400 000	364 000	12 121	11 030	Zalaszentgrót osztatlan közös tulajdon	nem
3956901	Zalaszentgrót	Zalaszentgrót Csáfordi utca 5316 hrsz HB	Zalaszentgrót Csáfordi utca 5316 hrsz HBA szí	Gép, berendezés	2021	7	57	2028	70 000	39 900	10 000	5 700	Zalaszentgrót osztatlan közös tulajdon	nem
2726984	Túrje	Túrje I. átemelő	Túrje I. átemelő	Épület, építmény	1994	33	9	2027	3 600 000	324 000	109 091	9 818	Túrje Község Önkormányzata	nem
3487861	Túrje	Túrje I. átemelő gépészeti szerelvények	Túrje I. átemelő gépészeti szerelvények	Gép, berendezés	2019	7	29	2026	400 000	116 000	57 143	16 571	Túrje Község Önkormányzata	nem
3487371	Túrje	Túrje I. átemelő szerelvényakna	Túrje I. átemelő szerelvényakna	Épület, építmény	1994	50	40	2044	600 000	240 000	12 000	4 800	Túrje Község Önkormányzata	nem
3487372	Túrje	Túrje I. átemelő villamos kapcsolósze	Túrje I. átemelő villamos kapcsolósze	Irányítástechnika, energia ellátás	1994	7	10	2026	600 000	60 000	85 714	8 571	Túrje Község Önkormányzata	nem
3487373	Túrje	Túrje I. szennyvízátemelő villamos fogyas	Túrje I. szennyvízátemelő villamos fogyasztás	Irányítástechnika, energia ellátás	1994	7	10	2026	400 000	40 000	57 143	5 714	Túrje Község Önkormányzata	nem
2980864	Túrje	Túrje II. átemelő	Túrje II. átemelő	Épület, építmény	1994	33	10	2027	2 600 000	260 000	78 788	7 879	Túrje Község Önkormányzata	nem
3487869	Túrje	Túrje II. átemelő gépészeti szerelvények	Túrje II. átemelő gépészeti szerelvények	Gép, berendezés	1994	7	10	2026	500 000	50 000	71 429	7 143	Túrje Község Önkormányzata	nem
3487867	Túrje	Túrje II. átemelő szerelvényakna	Túrje II. átemelő szerelvényakna	Épület, építmény	1994	50	40	2044	600 000	240 000	12 000	4 800	Túrje Község Önkormányzata	nem
3487866	Túrje	Túrje II. átemelő villamos kapcsolósze	Túrje II. átemelő villamos kapcsolósze	Irányítástechnika, energia ellátás	1994	7	10	2026	600 000	60 000	85 714	8 571	Túrje Község Önkormányzata	nem

Szennyvíz átemelő														
Zalaszentgrót térsége szennyvízátemelők														
Pontszerű víziközműobjektum-csoportok														
Víziközmű-objektum azonosítása, megnevezése					Állapot jellemzők				Gazdasági jellemzők					
Víziközmű objektum azonosító	Település	Objektum típus	Megnevezés	Szakági bontás	Üzembe helyezés éve	Várható élettartam (év)	Állagmutató (%)	Pótlás várható éve (év)	Újraelállítási vagy helyettesítés	Vagyonerő (Ft.)	ÉCS1 Éves pótlási költség (FT/év)	ÉCS2 Éves elszámolható amortizáció	Tulajdonos	KEHOP beruházás
3487865	Türje	Türje II. szennyvízátemelő villamos fog	Türje II. szennyvízátemelő villamos fog	Irányítástechnika, energia ellátás	1994	7	10	2026	400 000	40 000	57 143	5 714	Türje Község Önkormányzata	nem
2726983	Türje	Türje III. átemelő	Türje III. átemelő	Épület, építmény	1994	33	10	2027	2 600 000	260 000	78 788	7 879	Türje Község Önkormányzata	nem
3487860	Türje	Türje III. átemelő gépészeti szerelvények	Türje III. átemelő gépészeti szerelvények	Gép, berendezés	2017	7	10	2026	500 000	50 000	71 429	7 143	Türje Község Önkormányzata	nem
3487368	Türje	Türje III. átemelő szerelvényakna	Türje III. átemelő szerelvényakna	Épület, építmény	1994	50	40	2044	600 000	240 000	12 000	4 800	Türje Község Önkormányzata	nem
3487369	Türje	Türje III. átemelő villamos kapcsolószekr	Türje III. átemelő villamos kapcsolószekrény	Irányítástechnika, energia ellátás	1994	7	10	2026	600 000	60 000	85 714	8 571	Türje Község Önkormányzata	nem
3487370	Türje	Türje III. szennyvízátemelő villamos fog	Türje III. szennyvízátemelő villamos fog	Irányítástechnika, energia ellátás	1994	7	10	2026	400 000	40 000	57 143	5 714	Türje Község Önkormányzata	nem
2980863	Türje	Türje IV. átemelő	Türje IV. átemelő	Épület, építmény	1994	33	10	2027	2 600 000	260 000	78 788	7 879	Türje Község Önkormányzata	nem
3487868	Türje	Türje IV. átemelő gépészeti szerelvények	Türje IV. átemelő gépészeti szerelvények	Gép, berendezés	1994	7	10	2026	500 000	50 000	71 429	7 143	Türje Község Önkormányzata	nem
3487862	Türje	Türje IV. átemelő szerelvényakna	Türje IV. átemelő szerelvényakna	Épület, építmény	1994	50	40	2044	600 000	240 000	12 000	4 800	Türje Község Önkormányzata	nem
3487863	Türje	Türje IV. átemelő villamos kapcsolószekr	Türje IV. átemelő villamos kapcsolószekrény	Irányítástechnika, energia ellátás	1994	7	10	2026	600 000	60 000	85 714	8 571	Türje Község Önkormányzata	nem
3487864	Türje	Türje IV. szennyvízátemelő villamos fog	Türje IV. szennyvízátemelő villamos fog	Irányítástechnika, energia ellátás	1994	7	10	2026	400 000	40 000	57 143	5 714	Türje Község Önkormányzata	nem
2726930	Türje	Türje Petőfi Sándor tér HBA 1. akna	Türje Petőfi Sándor tér HBA 1. akna	Épület, építmény	1994	33	10	2027	400 000	40 000	12 121	1 212	Türje Község Önkormányzata	nem
3502776	Türje	Türje Petőfi Sándor tér HBA 1. szivattyú	Türje Petőfi Sándor tér HBA 1. szivattyú	Gép, berendezés	1994	7	10	2026	70 000	7 000	10 000	1 000	Türje Község Önkormányzata	nem
3487048	Zalaszentgrót	Raktár - Zalaszentgrót szv telep 1. tartalék sziv	Raktár - Zalaszentgrót szv telep 1. tartalék sziv	Gép, berendezés	2017	7	10	2026	700 000	70 000	100 000	10 000	Zalaszentgrót Város Önkormányzata	nem
3487072	Zalaszentgrót	Raktár - Zalaszentgrót szv telep 13. tartalék sziv	Raktár - Zalaszentgrót szv telep 13. tartalék sziv	Gép, berendezés	2002	7	10	2026	700 000	70 000	100 000	10 000	Zalaszentgrót Város Önkormányzata	nem
3487050	Zalaszentgrót	Raktár - Zalaszentgrót szv telep 2. tartalék sziv	Raktár - Zalaszentgrót szv telep 2. tartalék sziv	Gép, berendezés	2002	7	10	2026	700 000	70 000	100 000	10 000	Zalaszentgrót Város Önkormányzata	nem
3487088	Zalaszentgrót	Raktár - Zalaszentgrót szv telep 21. tartalék sziv	Raktár - Zalaszentgrót szv telep 21. tartalék sziv	Gép, berendezés	2002	7	10	2026	700 000	70 000	100 000	10 000	Zalaszentgrót Város Önkormányzata	nem
3487098	Zalaszentgrót	Raktár - Zalaszentgrót szv telep 26. tartalék sziv	Raktár - Zalaszentgrót szv telep 26. tartalék sziv	Gép, berendezés	2002	7	10	2026	700 000	70 000	100 000	10 000	Zalaszentgrót Város Önkormányzata	nem
3487100	Zalaszentgrót	Raktár - Zalaszentgrót szv telep 27. tartalék sziv	Raktár - Zalaszentgrót szv telep 27. tartalék sziv	Gép, berendezés	2002	7	10	2026	700 000	70 000	100 000	10 000	Zalaszentgrót Város Önkormányzata	nem
3487102	Zalaszentgrót	Raktár - Zalaszentgrót szv telep 28. tartalék sziv	Raktár - Zalaszentgrót szv telep 28. tartalék sziv	Gép, berendezés	2002	7	10	2026	700 000	70 000	100 000	10 000	Zalaszentgrót Város Önkormányzata	nem
3487052	Zalaszentgrót	Raktár - Zalaszentgrót szv telep 3. tartalék sziv	Raktár - Zalaszentgrót szv telep 3. tartalék sziv	Gép, berendezés	2002	7	10	2026	700 000	70 000	100 000	10 000	Zalaszentgrót Város Önkormányzata	nem
3487082	Zalaszentgrót	Raktár - Zalaszentgrót szv telep 18. tartalék sziv	Raktár - Zalaszentgrót szv telep 18. tartalék sziv	Gép, berendezés	2002	7	10	2026	700 000	70 000	100 000	10 000	Zalaszentgrót Város Önkormányzata	nem
3487054	Zalaszentgrót	Raktár - Zalaszentgrót szv telep 4. tartalék sziv	Raktár - Zalaszentgrót szv telep 4. tartalék sziv	Gép, berendezés	2002	7	10	2026	700 000	70 000	100 000	10 000	Zalaszentgrót Város Önkormányzata	nem
3487056	Zalaszentgrót	Raktár - Zalaszentgrót szv telep 5. tartalék sziv	Raktár - Zalaszentgrót szv telep 5. tartalék sziv	Gép, berendezés	2002	7	10	2026	700 000	70 000	100 000	10 000	Zalaszentgrót Város Önkormányzata	nem
3487058	Zalaszentgrót	Raktár - Zalaszentgrót szv telep 6. tartalék sziv	Raktár - Zalaszentgrót szv telep 6. tartalék sziv	Gép, berendezés	2002	7	10	2026	700 000	70 000	100 000	10 000	Zalaszentgrót Város Önkormányzata	nem
3487060	Zalaszentgrót	Raktár - Zalaszentgrót szv telep 7. tartalék sziv	Raktár - Zalaszentgrót szv telep 7. tartalék sziv	Gép, berendezés	2002	7	10	2026	700 000	70 000	100 000	10 000	Zalaszentgrót Város Önkormányzata	nem
3485194	Zalaszentgrót	Raktár- Türje tartalék szivattyú (III. IV. átemel	Raktár- Türje tartalék szivattyú (III. IV. átemel	Gép, berendezés	2017	7	10	2024	700 000	70 000	100 000	10 000	Türje Község Önkormányzata	nem

593 439 880 360 330 178

VAGYONLELTÁR																			
Zalaszentgrót szennyvíz tisztító telep KEHOP																			
Szennyvíztelep																			
Víziközmű-objektum azonosítása, megnevezése							Műszaki jellemzők							Állapot jellemzők			Gazdasági jellemzők		
Víziközmű objektum azonosító	Település	Objektum megnevezés	Megnevezés	Ágazat (szennyvíz/iv óvíz)	Névleges kapacitás LE, m³/d	Elem megnevezés	us, kapa	Szakági bontás	Üzembe helyezés éve	Várható élettartam (év)	Állag-mutató	Pótlás várható éve	Újraelőállítási vagy helyettesítési költség (Ft)	Vagyonérték (Ft)	ÉCS1 Éves pótlási költség (Ft/év)	ÉCS2 Éves elszámolható amortizáció (Ft/év)	Tulajdonos	KEHOP beruházás	
3905179	Zalaszentgrót	Szennyvíztisztító telep	Zalaszentgrót szennyvíztisztító Közlekedő utak és parkolók	szennyvíz	11040 LE, 1400 m³/d			Épület, építmény	2023	50	98	2073	57 471 936	56 398 076	1 073 860	859 718	Zalaszentgrót Város Önkormányzata	igen	
3905205	Zalaszentgrót	Szennyvíztisztító telep	Zalaszentgrót szv telep tömbösített biológiai műtárgy és Technológiai épület	szennyvíz	11040 LE, 1400 m3/d	vasbeton műtárgy		Épület, építmény	2023	7	86	2030	702 046 016	688 928 332	13 117 684	10 501 841	Zalaszentgrót Város Önkormányzata	igen	
3905207	Zalaszentgrót	Szennyvíztisztító telep	Zalaszentgrót szennyvíztelep B utóülepítő	szennyvíz	11040 LE, 1400 m3/d			Épület, építmény	2023	7	86	2030	246 024 072	241 427 129	4 596 943	3 680 251	Zalaszentgrót Város Önkormányzata	igen	
3905224	Zalaszentgrót	Szennyvíztisztító telep	Zalaszentgrót szennyvíztelep fertőtlenítő medence	szennyvíz	11040 LE, 1400 m³/d			Épület, építmény	2023	50	98	2073	756 210	742 078	14 132	11 314	Zalaszentgrót Város Önkormányzata	igen	
3905225	Zalaszentgrót	Szennyvíztisztító telep	Zalaszentgrót szennyvíztelep utósűrő	szennyvíz	11040 LE, 1400 m3/d			Épület, építmény	2023	50	98	2073	13 521 029	13 268 392	252 637	202 258	Zalaszentgrót Város Önkormányzata	igen	
3905226	Zalaszentgrót	Szennyvíztisztító telep	Zalaszentgrót szennyvíztelep parshall csatorna műtárgy	szennyvíz	11040 LE, 1400 m3/d			Épület, építmény	2023	50	98	2073	1 811 418	1 777 570	33 848	27 098	Zalaszentgrót Város Önkormányzata	igen	
3905227	Zalaszentgrót	Szennyvíztisztító telep	Pálás Iszapsűrítő műtárgy	szennyvíz	11040 LE, 1400 m³/d			Épület, építmény	2023	50	98	2073	65 906 914	64 675 452	1 231 462	985 892	Zalaszentgrót Város Önkormányzata	igen	
3905229	Zalaszentgrót	Szennyvíztisztító telep	Zalaszentgrót szennyvíztelep kezelőépület	szennyvíz	11040 LE, 1400 m3/d			Épület, építmény	2023	50	98	2073	147 803 098	145 041 406	2 761 692	2 210 973	Zalaszentgrót Város Önkormányzata	igen	
3905230	Zalaszentgrót	Szennyvíztisztító telep	Zalaszentgrót szennyvíztelep garázs műhely	szennyvíz	11040 LE, 1400 m3/d			Épület, építmény	2023	50	98	2073	101 613 532	99 714 889	1 898 643	1 520 028	Zalaszentgrót Város Önkormányzata	igen	
3905231	Zalaszentgrót	Szennyvíztisztító telep	Zalaszentgrót szennyvíztelep iszapvíztelenítő gépház	szennyvíz	1400 m³/d			Épület, építmény	2023	50	98	2073	130 000 000	127 570 957	2 429 043	1 944 659	Zalaszentgrót Város Önkormányzata	igen	
3905267	Zalaszentgrót	Szennyvíztisztító telep	Zalaszentgrót szennyvíztelep elektromos vezetékek Mért erősáramú betáp kábel fogyasztásmérő és főelosztó között	szennyvíz	11040 LE, 1400 m3/d			Irányítástechnika, energiaellátás	2023	7	86	2030	4 600 000	3 976 859	623 141	498 878	Zalaszentgrót Város Önkormányzata	igen	
3905287	Zalaszentgrót	Szennyvíztisztító telep	Zalaszentgrót szennyvíztelep elektromos vezetékek (Technológia villamos ellátása)	szennyvíz	11040 LE, 1400 m3/d			Irányítástechnika, energiaellátás	2023	7	86	2030	6 213 375	5 371 676	841 699	673 853	Zalaszentgrót Város Önkormányzata	igen	
3905341	Zalaszentgrót	Szennyvíztisztító telep	Zalaszentgrót szennyvíztisztító kerítés	szennyvíz	11040 LE, 1400 m³/d			Épület, építmény	2023	50	98	2073	9 074 516	8 904 960	169 556	135 744	Zalaszentgrót Város Önkormányzata	igen	
3905534	Zalaszentgrót	Szennyvíztisztító telep	Udvartéri vezetékek	szennyvíz	11040 LE, 1400 m3/d			Épület, építmény	2023	50	98	2073	90 625 562	88 932 230	1 693 332	1 355 659	Zalaszentgrót Város Önkormányzata	igen	
3905648	Zalaszentgrót	Szennyvíztisztító telep	Zalaszentgrót szvtelep köfögő akna és gépház	szennyvíz	11040 LE, 1400 m3/d			Épület, építmény	2023	33	97	2056	308 478	299 831	8 647	6 923	Zalaszentgrót Város Önkormányzata	igen	
3905649	Zalaszentgrót	Szennyvíztisztító telep	Zalaszentgrót szennyvíztelep átemelő gépészeti akna	szennyvíz	11040 LE, 1400 m³/d	gépészeti akna		Épület, építmény	2023	33	97	2056	20 000 000	19 439 452	560 548	448 767	Zalaszentgrót Város Önkormányzata	igen	
3905650	Zalaszentgrót	Szennyvíztisztító telep	Zalaszentgrót szennyvíztelep iszapakna	szennyvíz	11040 LE, 1400 m3/d			Épület, építmény	2023	33	97	2056	60 000 000	58 318 355	1 681 645	1 346 302	Zalaszentgrót Város Önkormányzata	igen	
3905651	Zalaszentgrót	Szennyvíztisztító telep	Zalaszentgrót szennyvíztelep NKÖHSZ levegőztető akna	szennyvíz	11040 LE, 1400 m3/d	vasbeton műtárgy		Épület, építmény	2023	33	97	2056	24 887 257	24 189 733	697 524	558 428	Zalaszentgrót Város Önkormányzata	igen	
3905652	Zalaszentgrót	Szennyvíztisztító telep	Zalaszentgrót szennyvíztelep NKÖHSZ csatornaizsap fogadó	szennyvíz	11040 LE, 1400 m³/d	vasbeton műtárgy		Épület, építmény	2023	50	98	2073	25 000 000	24 532 875	467 125	373 974	Zalaszentgrót Város Önkormányzata	igen	
3905653	Zalaszentgrót	Szennyvíztisztító telep	Zalaszentgrót szennyvíztelep feladó akna	szennyvíz	11040 LE, 1400 m3/d	feladó akna		Épület, építmény	2023	33	97	2056	90 617 604	88 077 825	2 539 779	2 033 313	Zalaszentgrót Város Önkormányzata	igen	
3905655	Zalaszentgrót	Szennyvíztisztító telep	Zalaszentgrót szennyvíztelep fertőtlenítő gépház	szennyvíz	11040 LE, 1400 m3/d			Épület, építmény	2023	50	98	2073	14 936 152	14 657 069	279 083	223 430	Zalaszentgrót Város Önkormányzata	igen	
3906138	Zalaszentgrót	Szennyvíztisztító telep	Zalaszentgrót szv telep csőelzáró ballon	szennyvíz	11040 LE, 1400 m³/d	SAVA-PLUGY 300-600	1	Gép, berendezés	2023	7	86	2030	268 890	232 465	36 425	29 161	Zalaszentgrót Város Önkormányzata	igen	
3906171	Zalaszentgrót	Szennyvíztisztító telep	Zalaszentgrót szv telep Forgódugattyús fűvő (NKÖHSZ)	szennyvíz	11040 LE, 1400 m3/d	Kubicek 3DT191-050E típusú (0,75 kw, PTC, IE3, VSD)	E3, VSD	Gép, berendezés	2023	7	86	2030	1 581 001	1 366 831	214 170	171 462	Zalaszentgrót Város Önkormányzata	igen	
3906469	Zalaszentgrót	Szennyvíztisztító telep	Zalaszentgrót szv telep Feladó szivattyú I.	szennyvíz	11040 LE, 1400 m3/d	Flygt NP 3127.060 MT 437 5,9 kW	5,9 kW	Gép, berendezés	2023	7	86	2030	1 943 935	1 680 598	263 337	210 824	Zalaszentgrót Város Önkormányzata	igen	
3906470	Zalaszentgrót	Szennyvíztisztító telep	Zalaszentgrót szv telep Feladó szivattyú II.	szennyviz	11040 LE, 1400 m³/d	Flygt NP 3127.060 MT 437 5,9 kW	5,9 kW	Gép, berendezés	2023	7	86	2030	1 943 935	1 680 598	263 337	210 824	Zalaszentgrót Város Önkormányzata	igen	
3906471	Zalaszentgrót	Szennyvíztisztító telep	Zalaszentgrót szv telep Feladó szivattyú III.	szennyvíz	11040 LE, 1400 m3/d	Flygt NP 3127.060 MT 437 5,9 kW	5,9 kW	Gép, berendezés	2023	7	86	2030	1 943 935	1 680 598	263 337	210 824	Zalaszentgrót Város Önkormányzata	igen	
3906473	Zalaszentgrót	Szennyvíztisztító telep	Zalaszentgrót szv telep feladó akna kiegyenlítő szivattyú	szennyvíz	11040 LE, 1400 m3/d	Flygt NP 3102.060 MT 462 3,1 kW	3,1 kW	Gép, berendezés	2023	7	86	2030	1 417 074	1 225 112	191 962	153 682	Zalaszentgrót Város Önkormányzata	igen	
3906475	Zalaszentgrót	Szennyvíztisztító telep	Zalaszentgrót szv telep Feladó szivattyú I. frekvenciaváltó	szennyvíz	11040 LE, 1400 m³/d	VLT AQUA DRIVE		Irányítástechnika, energiaellátás	2023	7	86	2030	2 800 000	2 420 697	379 303	303 665	Zalaszentgrót Város Önkormányzata	igen	
3906476	Zalaszentgrót	Szennyvíztisztító telep	Zalaszentgrót szv telep Feladó szivattyú II. frekvenciaváltó	szennyvíz	11040 LE, 1400 m3/d	VLT AQUA DRIVE		Irányítástechnika, energiaellátás	2023	7	86	2030	2 800 000	2 420 697	379 303	303 665	Zalaszentgrót Város Önkormányzata	igen	
3906477	Zalaszentgrót	Szennyvíztisztító telep	Zalaszentgrót szv telep Feladó szivattyú III. frekvenciaváltó	szennyvíz	11040 LE, 1400 m3/d	VLT AQUA DRIVE		Irányítástechnika, energiaellátás	2023	7	86	2030	2 800 000	2 420 697	379 303	303 665	Zalaszentgrót Város Önkormányzata	igen	
3906478	Zalaszentgrót	Szennyvíztisztító telep	Zalaszentgrót szv telep feladó akna villamos kapcsoló szekrény	szennyvíz	11040 LE, 1400 m³/d	villamos kapcsolószekrény		Irányítástechnika, energiaellátás	2023	7	86	2030	1 200 000	1 037 443	162 557	130 141	Zalaszentgrót Város Önkormányzata	igen	
3906479	Zalaszentgrót	Szennyvíztisztító telep	Zalaszentgrót szv telep Feladó akna gépészeti szerelvények	szennyvíz	11040 LE, 1400 m3/d			Gép, berendezés	2023	7	86	2030	8 500 000	7 348 543	1 151 457	921 841	Zalaszentgrót Város Önkormányzata	igen	
3906480	Zalaszentgrót	Szennyvíztisztító telep	Zalaszentgrót szv telep Biológiai medence Áramlásmérő I.	szennyvíz	11040 LE, 1400 m3/d	SIEMENS Mag FLOW		Gép, berendezés	2023	7	86	2030	750 000	648 404	101 596	81 336	Zalaszentgrót Város Önkormányzata	igen	
3906481	Zalaszentgrót	Szennyvíztisztító telep	Zalaszentgrót szv telep Biológiai medence Áramlásmérő II.	szennyvíz	11040 LE, 1400 m³/d	SIEMENS Mag FLOW		Gép, berendezés	2023	7	86	2030	750 000	648 404	101 596	81 336	Zalaszentgrót Város Önkormányzata	igen	
3906483	Zalaszentgrót	Szennyvíztisztító telep	Zalaszentgrót szv telep Kiegyenlítő medence kitáp szivattyú	szennyvíz	11040 LE, 1400 m3/d	Flygt DX 3069.180 LT 412 1,5 kW	1,5 kW	Gép, berendezés	2023	7	86	2030	618 376	534 608	83 768	67 063	Zalaszentgrót Város Önkormányzata	igen	
3906486	Zalaszentgrót	Szennyvíztisztító telep	Zalaszentgrót szv telep Kiegyenlítő medence Keverő I.	szennyvíz	11040 LE, 1400 m3/d	Flygt SR 4640.412 2,5 kW	2,5 kW	Gép, berendezés	2023	7	86	2030	1 500 000	1 296 798	203 202	162 681	Zalaszentgrót Város Önkormányzata	igen	
3906487	Zalaszentgrót	Szennyvíztisztító telep	Zalaszentgrót szv telep Kiegyenlítő medence Keverő II.	szennyvíz	11040 LE, 1400 m³/d	Flygt SR 4640.412 2,5 kW	2,5 kW	Gép, berendezés	2023	7	86	2030	1 500 000	1 296 798	203 202	162 681	Zalaszentgrót Város Önkormányzata	igen	

VAGYONLELTÁR																		
Zalaszentgrót szennyvíz tisztító telep KEHOP																		
Szennyvíztelep																		
Víziközmű-objektum azonosítása, megnevezése							Műszaki jellemzők						Állapot jellemzők			Gazdasági jellemzők		
Víziközmű objektum azonosító	Település	Objektum megnevezés	Megnevezés	Ágazat (szennyvíz/iv óvíz)	Névleges kapacitás LE, m³/d	Elem megnevezés	us, kapac	Szakági bontás	Üzembe helyezés éve	Várható élettartam (év)	Állag-mutató	Pótlás várható éve	Újraelőállítási vagy helyettesítési költség (Ft)	Vagyonérték (Ft)	ÉCS1 Éves pótlási költség (Ft/év)	ÉCS2 Éves elszámolható amortizáció (Ft/év)	Tulajdonos	KEHOP beruházás
3906488	Zalaszentgrót	Szennyvíztisztító telep	Zalaszentgrót szv telep kiegyenlítő medence villamos kapcsoló szekrény	szennyvíz	11040 LE, 1400 m3/d	villamos kapcsolószekrény		Irányítástechnika, energiaellátás	2023	7	86	2030	1 200 000	1 037 443	162 557	130 141	Zalaszentgrót Város Önkormányzata	igen
3906489	Zalaszentgrót	Szennyvíztisztító telep	Zalaszentgrót szv telep KÖHSZ-fogadó levegőztető elem I.	szennyvíz	11040 LE, 1400 m3/d	D24 Coarse Bubble Diffuser AISI-304L	16	Gép, berendezés	2023	7	86	2030	679 822	587 730	92 092	73 728	Zalaszentgrót Város Önkormányzata	igen
3906490	Zalaszentgrót	Szennyvíztisztító telep	Zalaszentgrót szv telep KÖHSZ-fogadó levegőztető elem II.	szennyvíz	11040 LE, 1400 m³/d	Tee Connector 3/4" NPT AISI-316	8	Gép, berendezés	2023	7	86	2030	213 272	184 383	28 889	23 128	Zalaszentgrót Város Önkormányzata	igen
3906491	Zalaszentgrót	Szennyvíztisztító telep	Zalaszentgrót szv telep NKÖHSZ Gépi tisztítású finomrács	szennyvíz	11040 LE, 1400 m3/d	AP 400/7	1	Gép, berendezés	2023	7	86	2030	10 000 000	8 645 341	1 354 659	1 084 522	Zalaszentgrót Város Önkormányzata	igen
3906492	Zalaszentgrót	Szennyvíztisztító telep	Zalaszentgrót szv telep NKÖHSZ villamos kapcsoló szekrény	szennyvíz	11040 LE, 1400 m3/d	villamos kapcsolószekrény		Irányítástechnika, energiaellátás	2023	7	86	2030	1 200 000	1 037 443	162 557	130 141	Zalaszentgrót Város Önkormányzata	igen
3906493	Zalaszentgrót	Szennyvíztisztító telep	Zalaszentgrót szv telep Léptetőrács	szennyvíz	11040 LE, 1400 m³/d	PSS 1600-600-2	1	Gép, berendezés	2023	7	86	2030	25 747 790	22 259 846	3 487 944	2 792 401	Zalaszentgrót Város Önkormányzata	igen
3906494	Zalaszentgrót	Szennyvíztisztító telep	Zalaszentgrót szv telep Léptetőrács villamos kapcsoló és vezérlő szekrény	szennyvíz	11040 LE, 1400 m3/d	vezérlő szekrény		Irányítástechnika, energiaellátás	2023	7	86	2030	2 000 000	1 729 067	270 933	216 905	Zalaszentgrót Város Önkormányzata	igen
3906495	Zalaszentgrót	Szennyvíztisztító telep	Zalaszentgrót szv telep Léptetőrács Kihordó csiga	szennyvíz	11040 LE, 1400 m3/d		1	Gép, berendezés	2023	7	86	2030	4 688 500	4 053 368	635 132	508 478	Zalaszentgrót Város Önkormányzata	igen
3906496	Zalaszentgrót	Szennyvíztisztító telep	Zalaszentgrót szv telep Rácsszemét 5 m3-es nyitott konténer	szennyvíz	11040 LE, 1400 m³/d	fém konténer	5m3	Gép, berendezés	2023	7	86	2030	836 082	722 825	113 257	90 672	Zalaszentgrót Város Önkormányzata	igen
3906497	Zalaszentgrót	Szennyvíztisztító telep	Zalaszentgrót szv telep Homok 3m³-es nyitott konténer	szennyvíz	11040 LE, 1400 m3/d	fém konténer	3m3	Gép, berendezés	2023	7	86	2030	557 435	481 922	75 513	60 455	Zalaszentgrót Város Önkormányzata	igen
3906498	Zalaszentgrót	Szennyvíztisztító telep	Zalaszentgrót szv telep Homokfogó	szennyvíz	11040 LE, 1400 m3/d	SS 300	1	Gép, berendezés	2023	7	86	2030	10 889 419	9 414 275	1 475 144	1 180 980	Zalaszentgrót Város Önkormányzata	igen
3906499	Zalaszentgrót	Szennyvíztisztító telep	Zalaszentgrót szv telep Homokfogó villamos kapcsoló és vezérlő szekrény	szennyvíz	11040 LE, 1400 m³/d	villamos kapcsolószekrény		Irányítástechnika, energiaellátás	2023	7	86	2030	4 400 000	3 803 954	596 046	477 186	Zalaszentgrót Város Önkormányzata	igen
3906500	Zalaszentgrót	Szennyvíztisztító telep	Zalaszentgrót szv telep Rácsszemét 5 m3-es konténer kocsi	szennyvíz	11040 LE, 1400 m3/d	fém konténer kocsi		Gép, berendezés	2023	7	86	2030	924 214	799 012	125 202	100 235	Zalaszentgrót Város Önkormányzata	igen
3906501	Zalaszentgrót	Szennyvíztisztító telep	Zalaszentgrót szv telep Homok konténer kocsi	szennyvíz	11040 LE, 1400 m3/d	fém konténer kocsi		Gép, berendezés	2023	7	86	2030	924 214	799 012	125 202	100 235	Zalaszentgrót Város Önkormányzata	igen
3906502	Zalaszentgrót	Szennyvíztisztító telep	Zalaszentgrót szennyvíztelep Rácsszemét védőtető tartószerkezet	szennyvíz	11040 LE, 1400 m³/d	védő tető		Épület, építmény	2023	7	86	2030	8 000 000	7 850 520	149 480	119 672	Zalaszentgrót Város Önkormányzata	igen
3907083	Zalaszentgrót	Szennyvíztisztító telep	Zalaszentgrót szv telep I. Biológia keverő 1.	szennyvíz	11040 LE, 1400 m3/d	Anox SR 4640.412 2,5 kW	2,5 kW	Gép, berendezés	2023	7	86	2030	1 505 763	1 301 783	203 980	163 304	Zalaszentgrót Város Önkormányzata	igen
3907085	Zalaszentgrót	Szennyvíztisztító telep	Zalaszentgrót szv telep II. Biológia keverő 1.	szennyvíz	11040 LE, 1400 m3/d	Anox SR 4640.412 2,5 kW	2,5 kW	Gép, berendezés	2023	7	86	2030	1 505 763	1 301 783	203 980	163 304	Zalaszentgrót Város Önkormányzata	igen
3907087	Zalaszentgrót	Szennyvíztisztító telep	Zalaszentgrót szv telep I. Biológia keverő 3.	szennyvíz	11040 LE, 1400 m³/d	Anox SR 4640.412 2,5 kW	2,5 kW	Gép, berendezés	2023	7	86	2030	1 505 763	1 301 783	203 980	163 304	Zalaszentgrót Város Önkormányzata	igen
3907089	Zalaszentgrót	Szennyvíztisztító telep	Zalaszentgrót szv telep II. Biológia keverő 3.	szennyvíz	11040 LE, 1400 m3/d	Anox SR 4640.412 2,5 kW	2,5 kW	Gép, berendezés	2023	7	86	2030	1 505 763	1 301 783	203 980	163 304	Zalaszentgrót Város Önkormányzata	igen
3907091	Zalaszentgrót	Szennyvíztisztító telep	Zalaszentgrót szv telep I. Biológia keverő 2.	szennyvíz	11040 LE, 1400 m3/d	Anox SR 4630.412 1,5 kW	1,5 kW	Gép, berendezés	2023	7	86	2030	1 434 359	1 240 055	194 304	155 557	Zalaszentgrót Város Önkormányzata	igen
3907093	Zalaszentgrót	Szennyvíztisztító telep	Zalaszentgrót szv telep II. Biológia keverő 2.	szennyvíz	11040 LE, 1400 m³/d	Anox SR 4630.412 1,5 kW	1,5 kW	Gép, berendezés	2023	7	86	2030	1 434 359	1 240 055	194 304	155 557	Zalaszentgrót Város Önkormányzata	igen
3907094	Zalaszentgrót	Szennyvíztisztító telep	Zalaszentgrót szv telep I. Biológia tartószerkezetek (4db)	szennyvíz	11040 LE, 1400 m3/d	fém tartószerkezet	4	Gép, berendezés	2023	7	86	2030	1 410 244	1 219 205	191 039	152 943	Zalaszentgrót Város Önkormányzata	igen
3907095	Zalaszentgrót	Szennyvíztisztító telep	Zalaszentgrót szv telep I. Biológia Kiemelő szerkezet(ek 2db)	szennyvíz	11040 LE, 1400 m3/d	kiemelő szerkezet	2	Gép, berendezés	2023	7	86	2030	688 883	595 560	93 323	74 713	Zalaszentgrót Város Önkormányzata	igen
3907096	Zalaszentgrót	Szennyvíztisztító telep	Zalaszentgrót szv telep I. Biológia Talpashüvely(ek 4 db)	szennyvíz	11040 LE, 1400 m³/d	Talpas hüvely	4	Gép, berendezés	2023	7	86	2030	434 490	375 631	58 859	47 122	Zalaszentgrót Város Önkormányzata	igen
3907097	Zalaszentgrót	Szennyvíztisztító telep	Zalaszentgrót szv telep II. Biológia tartószerkezetek	szennyvíz	11040 LE, 1400 m3/d	fém tartószerkezet	2	Gép, berendezés	2023	7	86	2030	1 429 062	1 235 474	193 588	154 984	Zalaszentgrót Város Önkormányzata	igen
3907098	Zalaszentgrót	Szennyvíztisztító telep	Zalaszentgrót szv telep II. Biológia Kiemelő szerkezet	szennyvíz	11040 LE, 1400 m3/d	kiemelő szerkezet	1	Gép, berendezés	2023	7	86	2030	688 744	595 444	93 300	74 695	Zalaszentgrót Város Önkormányzata	igen
3907099	Zalaszentgrót	Szennyvíztisztító telep	Zalaszentgrót szv telep II. Biológia Talpashüvely	szennyvíz	11040 LE, 1400 m³/d	Talpas hüvely	2	Gép, berendezés	2023	7	86	2030	434 350	375 509	58 841	47 107	Zalaszentgrót Város Önkormányzata	igen
3907100	Zalaszentgrót	Szennyvíztisztító telep	Zalaszentgrót szv telep Biológiai medencék Levegőztető rendszer	szennyvíz	11040 LE, 1400 m3/d	SANITAIRE finombuborékos levegőztető rendszer	1	Gép, berendezés	2023	7	86	2030	8 923 274	7 714 474	1 208 800	967 749	Zalaszentgrót Város Önkormányzata	igen
3907101	Zalaszentgrót	Szennyvíztisztító telep	Zalaszentgrót szv telep Levegőztető rendszergépészeti szerelvények (fűvó gépház)	szennyvíz	11040 LE, 1400 m3/d			Gép, berendezés	2023	7	86	2030	2 500 000	2 161 332	338 668	271 133	Zalaszentgrót Város Önkormányzata	igen
3907102	Zalaszentgrót	Szennyvíztisztító telep	Zalaszentgrót szv telep Levegőztető Turbófűvő I.	szennyvíz	11040 LE, 1400 m³/d	SANITAIRE TurboLight30-C060	3	Gép, berendezés	2023	7	86	2030	11 343 145	9 806 537	1 536 608	1 230 188	Zalaszentgrót Város Önkormányzata	igen
3907103	Zalaszentgrót	Szennyvíztisztító telep	Zalaszentgrót szv telep Levegőztető Turbófűvő II.	szennyvíz	11040 LE, 1400 m3/d	SANITAIRE TurboLight30-C061		Gép, berendezés	2023	7	86	2030	11 343 145	9 806 537	1 536 608	1 230 188	Zalaszentgrót Város Önkormányzata	igen
3907104	Zalaszentgrót	Szennyvíztisztító telep	Zalaszentgrót szv telep Levegőztető Turbófűvő III.	szennyvíz	11040 LE, 1400 m3/d	SANITAIRE TurboLight30-C062		Gép, berendezés	2023	7	86	2030	11 343 145	9 806 537	1 536 608	1 230 188	Zalaszentgrót Város Önkormányzata	igen
3907105	Zalaszentgrót	Szennyvíztisztító telep	Zalaszentgrót szv telep Levegőztető csővezeték rendszer elzárószerelvényekkel I.	szennyvíz	11040 LE, 1400 m³/d			Gép, berendezés	2023	7	86	2030	3 500 000	3 025 869	474 131	379 583	Zalaszentgrót Város Önkormányzata	igen
3907106	Zalaszentgrót	Szennyvíztisztító telep	Zalaszentgrót szv telep Levegőztető csővezeték rendszer elzárószerelvényekkel II.	szennyvíz	11040 LE, 1400 m3/d			Gép, berendezés	2023	7	86	2030	3 500 000	3 025 869	474 131	379 583	Zalaszentgrót Város Önkormányzata	igen
3907107	Zalaszentgrót	Szennyvíztisztító telep	Zalaszentgrót szv telep Fűvógépház szellőztető ventilátor vezérléssel	szennyvíz	11040 LE, 1400 m3/d			Gép, berendezés	2023	7	86	2030	500 000	432 264	67 736	54 229	Zalaszentgrót Város Önkormányzata	igen
3907108	Zalaszentgrót	Szennyvíztisztító telep	Zalaszentgrót szv telep PP lapra szerelt FeCl3 adagolórendszer	szennyvíz	11040 LE, 1400 m³/d	Típus? 3 db vegyszeradagoló szivattyú	1	Gép, berendezés	2023	7	86	2030	3 369 559	2 913 100	456 459	365 435	Zalaszentgrót Város Önkormányzata	igen
3907111	Zalaszentgrót	Szennyvíztisztító telep	Zalaszentgrót szv telep I. Biológia Nitrátcircik szivattyú 1.	szennyvíz	11040 LE, 1400 m3/d	Flygt NP 3102.060 LT 423 3,1 kW	3,1 kW	Gép, berendezés	2023	7	86	2030	1 538 869	1 330 407	208 462	166 892	Zalaszentgrót Város Önkormányzata	igen

VAGYONLELTÁR																			
Zalaszentgrót szennyvíz tisztító telep KEHOP																			
Szennyvíztelep																			
Víziközmű-objektum azonosítása, megnevezése							Műszaki jellemzők							Állapot jellemzők			Gazdasági jellemzők		
Víziközmű objektum azonosító	Település	Objektum megnevezés	Megnevezés	Ágazat (szennyvíz/iv óvíz)	Névleges kapacitás LE, m³/d	Elem megnevezés	us, kapa	Szakági bontás	Üzembe helyezés éve	Várható élettartam (év)	Állag-mutató	Pótlás várható éve	Újraelőállítási vagy helyettesítési költség (Ft)	Vagyonérték (Ft)	ÉCS1 Éves pótlási költség (Ft/év)	ÉCS2 Éves elszámolható amortizáció (Ft/év)	Tulajdonos	KEHOP beruházás	
3907112	Zalaszentgrót	Szennyvíztisztító telep	Zalaszentgrót szv telep I. Biológia Nitrátrecirk szivattyú 2.	szennyvíz	11040 LE, 1400 m3/d	Flygt NP 3102.060 LT 423 3,1 kW	3,1 kW	Gép, berendezés	2023	7	86	2030	1 538 869	1 330 407	208 462	166 892	Zalaszentgrót Város Önkormányzata	igen	
3907115	Zalaszentgrót	Szennyvíztisztító telep	Zalaszentgrót szv telep II. Biológia Nitrátrecirk szivattyú 1.	szennyvíz	11040 LE, 1400 m³/d	Flygt NP 3102.060 LT 423 3,1 kW	3,1 kW	Gép, berendezés	2023	7	86	2030	1 538 869	1 330 406	208 462	166 892	Zalaszentgrót Város Önkormányzata	igen	
3907116	Zalaszentgrót	Szennyvíztisztító telep	Zalaszentgrót szv telep II. Biológia Nitrátrecirk szivattyú 2.	szennyvíz	11040 LE, 1400 m3/d	Flygt NP 3102.060 LT 423 3,1 kW	3,1 kW	Gép, berendezés	2023	7	86	2030	1 538 869	1 330 407	208 462	166 892	Zalaszentgrót Város Önkormányzata	igen	
3907117	Zalaszentgrót	Szennyvíztisztító telep	Zalaszentgrót szv telep Recirk gépészeti szerelvények I.	szennyvíz	11040 LE, 1400 m3/d			Gép, berendezés	2023	7	86	2030	1 500 000	1 296 798	203 202	162 681	Zalaszentgrót Város Önkormányzata	igen	
3907118	Zalaszentgrót	Szennyvíztisztító telep	Zalaszentgrót szv telep Recirk gépészeti szerelvények II.	szennyvíz	11040 LE, 1400 m³/d			Gép, berendezés	2023	7	86	2030	1 500 000	1 296 798	203 202	162 681	Zalaszentgrót Város Önkormányzata	igen	
3907119	Zalaszentgrót	Szennyvíztisztító telep	Zalaszentgrót szv telep I. Nitrátrecirk szivattyú 1 frekvenciaváltó	szennyvíz	11040 LE, 1400 m3/d			Irányítástechnika, energiaellátás	2023	7	86	2030	1 500 000	1 296 798	203 202	162 681	Zalaszentgrót Város Önkormányzata	igen	
3907120	Zalaszentgrót	Szennyvíztisztító telep	Zalaszentgrót szv telep I. Nitrátrecirk szivattyú 2 frekvenciaváltó	szennyvíz	11040 LE, 1400 m3/d			Irányítástechnika, energiaellátás	2023	7	86	2030	1 500 000	1 296 798	203 202	162 681	Zalaszentgrót Város Önkormányzata	igen	
3907121	Zalaszentgrót	Szennyvíztisztító telep	Zalaszentgrót szv telep II. Nitrátrecirk szivattyú 1 frekvenciaváltó	szennyvíz	11040 LE, 1400 m³/d			Irányítástechnika, energiaellátás	2023	7	86	2030	1 500 000	1 296 798	203 202	162 681	Zalaszentgrót Város Önkormányzata	igen	
3907122	Zalaszentgrót	Szennyvíztisztító telep	Zalaszentgrót szv telep II. Nitrátrecirk szivattyú 2 frekvenciaváltó	szennyvíz	11040 LE, 1400 m3/d			Irányítástechnika, energiaellátás	2023	7	86	2030	1 500 000	1 296 798	203 202	162 681	Zalaszentgrót Város Önkormányzata	igen	
3907123	Zalaszentgrót	Szennyvíztisztító telep	Zalaszentgrót szv telep Utóülepítő Forgó-kotró berendezés A	szennyvíz	11040 LE, 1400 m3/d	ÁVM-KFK-UL-18/4,42	2	Gép, berendezés	2023	7	86	2030	29 855 158	25 810 808	4 044 350	3 237 852	Zalaszentgrót Város Önkormányzata	igen	
3907124	Zalaszentgrót	Szennyvíztisztító telep	Zalaszentgrót szv telep Utóülepítő Forgó-kotró berendezés B	szennyvíz	11040 LE, 1400 m³/d	ÁVM-KFK-UL-18/4,42		Gép, berendezés	2023	7	86	2030	29 855 158	25 810 808	4 044 350	3 237 852	Zalaszentgrót Város Önkormányzata	igen	
3907125	Zalaszentgrót	Szennyvíztisztító telep	Zalaszentgrót szv telep Iszapakna gépészeti szerelvények	szennyvíz	11040 LE, 1400 m3/d			Gép, berendezés	2023	7	86	2030	8 600 000	7 434 993	1 165 007	932 689	Zalaszentgrót Város Önkormányzata	igen	
3907126	Zalaszentgrót	Szennyvíztisztító telep	Zalaszentgrót szv telep Iszapakna Recirk I. átfolyásmérő	szennyvíz	11040 LE, 1400 m3/d			Gép, berendezés	2023	7	86	2030	287 567	248 614	38 953	31 185	Zalaszentgrót Város Önkormányzata	igen	
3907127	Zalaszentgrót	Szennyvíztisztító telep	Zalaszentgrót szv telep Iszapakna Recirk II. átfolyásmérő	szennyvíz	11040 LE, 1400 m³/d			Gép, berendezés	2023	7	86	2030	287 567	248 614	38 953	31 185	Zalaszentgrót Város Önkormányzata	igen	
3907131	Zalaszentgrót	Szennyvíztisztító telep	Zalaszentgrót szv telep Iszap recirk szivattyú 1.(iszapakna)	szennyvíz	11040 LE, 1400 m3/d	Flygt NP 3085.060 MT 463 1,3 kW	3	Gép, berendezés	2023	7	86	2030	927 617	801 955	125 662	100 603	Zalaszentgrót Város Önkormányzata	igen	
3907132	Zalaszentgrót	Szennyvíztisztító telep	Zalaszentgrót szv telep Iszap recirk szivattyú 2.(iszapakna)	szennyvíz	11040 LE, 1400 m3/d	Flygt NP 3085.060 MT 463 1,3 kW		Gép, berendezés	2023	7	86	2030	927 617	801 955	125 662	100 603	Zalaszentgrót Város Önkormányzata	igen	
3907133	Zalaszentgrót	Szennyvíztisztító telep	Zalaszentgrót szv telep Iszap recirk szivattyú 3.(iszapakna)	szennyvíz	11040 LE, 1400 m³/d	Flygt NP 3085.060 MT 463 1,3 kW		Gép, berendezés	2023	7	86	2030	927 617	801 955	125 662	100 603	Zalaszentgrót Város Önkormányzata	igen	
3907134	Zalaszentgrót	Szennyvíztisztító telep	Zalaszentgrót szv telep Iszapakna recirk szivattyú 1. frekvenciaváltó	szennyvíz	11040 LE, 1400 m3/d			Irányítástechnika, energiaellátás	2023	7	86	2030	1 600 000	1 383 258	216 742	173 521	Zalaszentgrót Város Önkormányzata	igen	
3907135	Zalaszentgrót	Szennyvíztisztító telep	Zalaszentgrót szv telep Iszapakna recirk szivattyú 2. frekvenciaváltó	szennyvíz	11040 LE, 1400 m3/d			Irányítástechnika, energiaellátás	2023	7	86	2030	1 600 000	1 383 258	216 742	173 521	Zalaszentgrót Város Önkormányzata	igen	
3907136	Zalaszentgrót	Szennyvíztisztító telep	Zalaszentgrót szv telep Iszapakna recirk szivattyú 3. frekvenciaváltó	szennyvíz	11040 LE, 1400 m³/d			Irányítástechnika, energiaellátás	2023	7	86	2030	1 600 000	1 383 258	216 742	173 521	Zalaszentgrót Város Önkormányzata	igen	
3907139	Zalaszentgrót	Szennyvíztisztító telep	Zalaszentgrót szv telep Fölősiszap szivattyú 1.(iszapakna)	szennyvíz	11040 LE, 1400 m3/d	Flygt DX 3069.180 LT 414 1,5 kW	2	Gép, berendezés	2023	7	86	2030	606 920	524 705	82 215	65 820	Zalaszentgrót Város Önkormányzata	igen	
3907140	Zalaszentgrót	Szennyvíztisztító telep	Zalaszentgrót szv telep Fölősiszap szivattyú 2.(iszapakna)	szennyvíz	11040 LE, 1400 m3/d	Flygt DX 3069.180 LT 414 1,5 kW		Gép, berendezés	2023	7	86	2030	606 920	524 705	82 215	65 820	Zalaszentgrót Város Önkormányzata	igen	
3907141	Zalaszentgrót	Szennyvíztisztító telep	Zalaszentgrót szv telep Mikroszűrő	szennyvíz	11040 LE, 1400 m³/d	4FBB	1	Gép, berendezés	2023	7	86	2030	19 593 009	16 938 827	2 654 182	2 124 902	Zalaszentgrót Város Önkormányzata	igen	
3907142	Zalaszentgrót	Szennyvíztisztító telep	Zalaszentgrót szv telep Parshall csatorna	szennyvíz	11040 LE, 1400 m3/d	Nivosonar	1	Gép, berendezés	2023	7	86	2030	1 213 699	1 049 282	164 417	131 630	Zalaszentgrót Város Önkormányzata	igen	
3907143	Zalaszentgrót	Szennyvíztisztító telep	Zalaszentgrót szv telep Torkolati műtárgy	szennyvíz	11040 LE, 1400 m3/d			Épület, építmény	2023	50	98	2073	5 293 468	5 194 557	98 911	79 187	Zalaszentgrót Város Önkormányzata	igen	
3907144	Zalaszentgrót	Szennyvíztisztító telep	Zalaszentgrót szennyvíztelep pálcás iszapsűrítő	szennyvíz	11040 LE, 1400 m³/d	ÁVM-TFK-S-8/4	1	Gép, berendezés	2023	7	86	2030	17 634 810	15 245 898	2 388 912	1 912 531	Zalaszentgrót Város Önkormányzata	igen	
3918481	Zalaszentgrót	Szennyvíztisztító telep	Zalaszentgrót szv telep Iszapvíztelenítő gépház gépészeti szerelvények	szennyvíz	11040 LE, 1400 m3/d			Gép, berendezés	2023	7	86	2030	6 949 503	6 008 081	941 422	753 690	Zalaszentgrót Város Önkormányzata	igen	
3918482	Zalaszentgrót	Szennyvíztisztító telep	Zalaszentgrót szv telep Iszapvíztelenítő Iszap szállító csiga 1.	szennyvíz	11040 LE, 1400 m3/d		2	Gép, berendezés	2023	7	86	2030	5 778 906	4 996 060	782 846	626 736	Zalaszentgrót Város Önkormányzata	igen	
3918483	Zalaszentgrót	Szennyvíztisztító telep	Zalaszentgrót szv telep Iszapvíztelenítő Iszap szállító csiga 2.	szennyvíz	11040 LE, 1400 m³/d			Gép, berendezés	2023	7	86	2030	5 778 906	4 996 060	782 846	626 736	Zalaszentgrót Város Önkormányzata	igen	
3918484	Zalaszentgrót	Szennyvíztisztító telep	Zalaszentgrót szv telep Iszapvíztelenítő 9 m3-es nyitott konténer (víztelenített iszap) 1.	szennyvíz	11040 LE, 1400 m3/d		2	Gép, berendezés	2023	7	86	2030	1 349 677	1 166 845	182 832	146 373	Zalaszentgrót Város Önkormányzata	igen	
3918485	Zalaszentgrót	Szennyvíztisztító telep	Zalaszentgrót szv telep Iszapvíztelenítő 9 m3-es nyitott konténer (víztelenített iszap) 2.	szennyvíz	11040 LE, 1400 m3/d			Gép, berendezés	2023	7	86	2030	1 349 677	1 166 845	182 832	146 373	Zalaszentgrót Város Önkormányzata	igen	
3918490	Zalaszentgrót	Szennyvíztisztító telep	Zalaszentgrót szv telep Iszapvíztelenítő Konténerkocsi (víztelenített iszap) 1.	szennyvíz	11040 LE, 1400 m³/d		4	Gép, berendezés	2023	7	86	2030	924 214	799 012	125 202	100 235	Zalaszentgrót Város Önkormányzata	igen	
3918498	Zalaszentgrót	Szennyvíztisztító telep	Zalaszentgrót szv telep Iszapvíztelenítő Konténerkocsi (víztelenített iszap) 2.	szennyvíz	11040 LE, 1400 m3/d			Gép, berendezés	2023	7	86	2030	924 214	799 012	125 202	100 235	Zalaszentgrót Város Önkormányzata	igen	
3918501	Zalaszentgrót	Szennyvíztisztító telep	Zalaszentgrót szv telep Iszapvíztelenítő Csigás prés	szennyvíz	11040 LE, 1400 m3/d	IEA-PRESS SP-HF 065 XLG + MB 580	1	Gép, berendezés	2023	7	86	2030	58 998 220	51 005 984	7 992 236	6 398 476	Zalaszentgrót Város Önkormányzata	igen	
3919970	Zalaszentgrót	Szennyvíztisztító telep	Zalaszentgrót szv telep Csigás présre feladó iszapszivattyú	szennyvíz	11040 LE, 1400 m³/d	seepex BN 10-6LS + TSE-Basic; 2,2 kW	1	Gép, berendezés	2023	7	86	2030	1 350 000	1 167 124	182 876	146 408	Zalaszentgrót Város Önkormányzata	igen	
3919971	Zalaszentgrót	Szennyvíztisztító telep	Zalaszentgrót szv telep Csigás présre feladó iszapszivattyú (hidegtartalék)	szennyvíz	11040 LE, 1400 m3/d	seepex BN 10-6LS + TSE-Basic; 2,2 kW	1	Gép, berendezés	2023	7	86	2030	1 350 000	1 167 124	182 876	146 408	Zalaszentgrót Város Önkormányzata	igen	
3919972	Zalaszentgrót	Szennyvíztisztító telep	Zalaszentgrót szv telep Iszapvíztelenítő Feladott iszap térfogatáram mérő	szennyvíz	11040 LE, 1400 m3/d	Kronme Optimux 2050 C DN 50 PN 40 kijelző	1	Gép, berendezés	2023	7	86	2030	950 000	821 309	128 691	103 028	Zalaszentgrót Város Önkormányzata	igen	

VAGYONLELTÁR																			
Zalaszentgrót szennyvíz tisztító telep KEHOP																			
Szennyvíztelep																			
Víziközmű-objektum azonosítása, megnevezése							Műszaki jellemzők							Állapot jellemzők				Gazdasági jellemzők	
Víziközmű objektum azonosító	Település	Objektum megnevezés	Megnevezés	Ágazat (szennyvíz/iv óvíz)	Névleges kapacitás LE, m³/d	Elem megnevezés	us, kapa	Szakági bontás	Üzembe helyezés éve	Várható élettartam (év)	Állag-mutató	Pótlás várható éve	Újraelőállítási vagy helyettesítési költség (Ft)	Vagyonérték (Ft)	ÉCS1 Éves pótlási költség (Ft/év)	ÉCS2 Éves elszámolható amortizáció (Ft/év)	Tulajdonos	KEHOP beruházás	
3919973	Zalaszentgrót	Szennyvíztisztító telep	Zalaszentgrót szv telep Három kamrás polielektrolit oldó folyékony és por alakú polielektrolit beoldáshoz, koncentrátum szivattyúval	szennyvíz	11040 LE, 1400 m³/d	Prominent ULFa- 1000: ULFA1000NA00P11AL1110HU	1	Gép, berendezés	2023	7	86	2030	8 150 000	7 045 953	1 104 047	883 885	Zalaszentgrót Város Önkormányzata	igen	
3919974	Zalaszentgrót	Szennyvíztisztító telep	Zalaszentgrót szv telep Iszapvíztelenítő Polielektrolit szivattyú	szennyvíz	11040 LE, 1400 m3/d	seepe BN 1-6L + TSE-Basic; 0,75 kW	1	Gép, berendezés	2023	7	86	2030	1 150 000	994 218	155 782	124 717	Zalaszentgrót Város Önkormányzata	igen	
3919975	Zalaszentgrót	Szennyvíztisztító telep	Zalaszentgrót szv telep Iszapvíztelenítő Polielektrolit szivattyú (300 - 1600 l/h), frekvenciaváltóval (hideg tartalék)	szennyvíz	11040 LE, 1400 m3/d	seepe BN 1-6L + TSE-Basic; 0,75 kW	1	Gép, berendezés	2023	7	86	2030	1 150 000	994 218	155 782	124 717	Zalaszentgrót Város Önkormányzata	igen	
3919978	Zalaszentgrót	Szennyvíztisztító telep	Zalaszentgrót szv telep Iszapvíztelenítő Polielektrolit térfogatáram mérő	szennyvíz	11040 LE, 1400 m³/d	DN 40 PN 40 kijelző nélkül	1	Gép, berendezés	2023	7	86	2030	950 000	821 309	128 691	103 028	Zalaszentgrót Város Önkormányzata	igen	
3919979	Zalaszentgrót	Szennyvíztisztító telep	Zalaszentgrót szv telep erősáramú installáció, térvilágítás, fogyasztásmérő szekrény	szennyvíz	11040 LE, 1400 m3/d			Irányítástechnika, energiaellátás	2023	7	86	2030	12 000 000	10 374 409	1 625 591	1 301 426	Zalaszentgrót Város Önkormányzata	igen	
3919982	Zalaszentgrót	Szennyvíztisztító telep	Zalaszentgrót szv telep Iszapvíztelenítő gépház PLC	szennyvíz	11040 LE, 1400 m3/d			Irányítástechnika, energiaellátás	2023	7	86	2030	7 950 000	6 873 044	1 076 956	862 196	Zalaszentgrót Város Önkormányzata	igen	
3919983	Zalaszentgrót	Szennyvíztisztító telep	Zalaszentgrót szv telep Szociális épületek, garázs villamos ellátása	szennyvíz	11040 LE, 1400 m³/d			Irányítástechnika, energiaellátás	2023	7	86	2030	33 183 065	28 687 896	4 495 169	3 598 772	Zalaszentgrót Város Önkormányzata	igen	
3919984	Zalaszentgrót	Szennyvíztisztító telep	Zalaszentgrót szv telep Napelem rendszer inverterrel	szennyvíz	11040 LE, 1400 m3/d			Irányítástechnika, energiaellátás	2023	7	86	2030	10 562 097	9 131 295	1 430 802	1 145 481	Zalaszentgrót Város Önkormányzata	igen	
3919985	Zalaszentgrót	Szennyvíztisztító telep	Zalaszentgrót szv telep Riasztó rendszer	szennyvíz	11040 LE, 1400 m3/d	Secolink	1	Irányítástechnika, energiaellátás	2023	7	86	2030	705 749	610 146	95 603	76 538	Zalaszentgrót Város Önkormányzata	igen	
3919989	Zalaszentgrót	Szennyvíztisztító telep	Zalaszentgrót szv telep Transzformátor	szennyvíz	11040 LE, 1400 m³/d		1	Irányítástechnika, energiaellátás	2023	7	86	2030	5 293 468	4 576 385	717 083	574 087	Zalaszentgrót Város Önkormányzata	igen	
3919992	Zalaszentgrót	Szennyvíztisztító telep	Zalaszentgrót szv telep Biológiai medence vezérlő szekrény	szennyvíz	11040 LE, 1400 m3/d			Irányítástechnika, energiaellátás	2023	7	86	2030	20 000 000	17 290 688	2 709 312	2 169 039	Zalaszentgrót Város Önkormányzata	igen	
3919993	Zalaszentgrót	Szennyvíztisztító telep	Zalaszentgrót szv telep Biológiai műtárgy A1 PLC	szennyvíz	11040 LE, 1400 m3/d			Irányítástechnika, energiaellátás	2023	7	86	2030	11 200 000	9 682 784	1 517 216	1 214 663	Zalaszentgrót Város Önkormányzata	igen	
3919994	Zalaszentgrót	Szennyvíztisztító telep	Zalaszentgrót szv telep Utóülepítő A vezérlő szekrény	szennyvíz	11040 LE, 1400 m³/d			Irányítástechnika, energiaellátás	2023	7	86	2030	1 200 000	1 037 443	162 557	130 141	Zalaszentgrót Város Önkormányzata	igen	
3919995	Zalaszentgrót	Szennyvíztisztító telep	Zalaszentgrót szv telep Utóülepítő B vezérlő szekrény	szennyvíz	11040 LE, 1400 m3/d			Irányítástechnika, energiaellátás	2023	7	86	2030	1 200 000	1 037 443	162 557	130 141	Zalaszentgrót Város Önkormányzata	igen	
3919996	Zalaszentgrót	Szennyvíztisztító telep	Zalaszentgrót szv telep Mikroszűrő vezérlő szekrény	szennyvíz	11040 LE, 1400 m3/d			Irányítástechnika, energiaellátás	2023	7	86	2030	4 000 000	3 458 140	541 860	433 806	Zalaszentgrót Város Önkormányzata	igen	
3919997	Zalaszentgrót	Szennyvíztisztító telep	Zalaszentgrót szv telep Fertőtlenítő gépház vezérlő szekrény	szennyvíz	11040 LE, 1400 m³/d			Irányítástechnika, energiaellátás	2023	7	86	2030	1 200 000	1 037 443	162 557	130 141	Zalaszentgrót Város Önkormányzata	igen	
3919998	Zalaszentgrót	Szennyvíztisztító telep	Zalaszentgrót szv telep Parshall csatorna vezérlő szekrény	szennyvíz	11040 LE, 1400 m3/d			Irányítástechnika, energiaellátás	2023	7	86	2030	3 000 000	2 593 606	406 394	325 354	Zalaszentgrót Város Önkormányzata	igen	
3919999	Zalaszentgrót	Szennyvíztisztító telep	Zalaszentgrót szv telep Pálcás iszapsűrítő vezérlő szekrény	szennyvíz	11040 LE, 1400 m3/d			Irányítástechnika, energiaellátás	2023	7	86	2030	1 200 000	1 037 443	162 557	130 141	Zalaszentgrót Város Önkormányzata	igen	
3920000	Zalaszentgrót	Szennyvíztisztító telep	Zalaszentgrót szv telep Biológiai műtárgy A11 PLC	szennyvíz	11040 LE, 1400 m³/d			Irányítástechnika, energiaellátás	2023	7	86	2030	5 000 000	4 322 674	677 326	542 258	Zalaszentgrót Város Önkormányzata	igen	
3920001	Zalaszentgrót	Szennyvíztisztító telep	Zalaszentgrót szv telep Fertőtlenítő medence Tartályra szerelt NaOCl adagolórendszer 1.	szennyvíz	11040 LE, 1400 m3/d		2	Gép, berendezés	2023	7	86	2030	1 978 203	1 710 222	267 981	214 542	Zalaszentgrót Város Önkormányzata	igen	
3920002	Zalaszentgrót	Szennyvíztisztító telep	Zalaszentgrót szv telep Fertőtlenítő medence Tartályra szerelt NaOCl adagolórendszer 2.	szennyvíz	11040 LE, 1400 m3/d			Gép, berendezés	2023	7	86	2030	1 978 203	1 710 222	267 981	214 542	Zalaszentgrót Város Önkormányzata	igen	
3920003	Zalaszentgrót	Szennyvíztisztító telep	Zalaszentgrót szv telep Fertőtlenítő medence Vegyszertartály kárméntővel	szennyvíz	11040 LE, 1400 m³/d		1	Gép, berendezés	2023	7	86	2030	972 409	840 683	131 726	105 458	Zalaszentgrót Város Önkormányzata	igen	
3920058	Zalaszentgrót	Szennyvíztisztító telep	Zalaszentgrót szv telep Biológiai műtárgy Zsilipek	szennyvíz	11040 LE, 1400 m3/d			Gép, berendezés	2023	7	86	2030	9 509 610	8 221 385	1 288 225	1 031 335	Zalaszentgrót Város Önkormányzata	igen	
3920059	Zalaszentgrót	Szennyvíztisztító telep	Zalaszentgrót szv telep Biológiai műtárgy GRP szerkezet	szennyvíz	11040 LE, 1400 m3/d			Gép, berendezés	2023	7	86	2030	12 000 000	10 374 409	1 625 591	1 301 426	Zalaszentgrót Város Önkormányzata	igen	
3920077	Zalaszentgrót	Szennyvíztisztító telep	Zalaszentgrót szv telep Iszapakna Zsilip	szennyvíz	11040 LE, 1400 m³/d			Gép, berendezés	2023	7	86	2030	1 584 935	1 370 228	214 707	171 892	Zalaszentgrót Város Önkormányzata	igen	
3920078	Zalaszentgrót	Szennyvíztisztító telep	Zalaszentgrót szv telep Iszapakna GRP szerkezet	szennyvíz	11040 LE, 1400 m3/d			Gép, berendezés	2023	7	86	2030	3 000 000	2 593 606	406 394	325 354	Zalaszentgrót Város Önkormányzata	igen	
3920079	Zalaszentgrót	Szennyvíztisztító telep	Zalaszentgrót szv telep Utósűrő Zsilip	szennyvíz	11040 LE, 1400 m3/d			Gép, berendezés	2023	7	86	2030	3 169 870	2 740 462	429 408	343 778	Zalaszentgrót Város Önkormányzata	igen	
3920080	Zalaszentgrót	Szennyvíztisztító telep	Zalaszentgrót szv telep Utósűrő GRP szerkezet	szennyvíz	11040 LE, 1400 m³/d			Gép, berendezés	2023	7	86	2030	1 000 000	864 534	135 466	108 452	Zalaszentgrót Város Önkormányzata	igen	
3920081	Zalaszentgrót	Szennyvíztisztító telep	Zalaszentgrót szv telep Parshall csatorna GRP szerkezet	szennyvíz	11040 LE, 1400 m3/d			Gép, berendezés	2023	7	86	2030	600 000	518 720	81 280	65 072	Zalaszentgrót Város Önkormányzata	igen	
3920082	Zalaszentgrót	Szennyvíztisztító telep	Zalaszentgrót szv telep Pálcás iszapsűrítő GRP szerkezet	szennyvíz	11040 LE, 1400 m3/d			Gép, berendezés	2023	7	86	2030	1 100 000	950 983	149 017	119 301	Zalaszentgrót Város Önkormányzata	igen	
3920083	Zalaszentgrót	Szennyvíztisztító telep	Zalaszentgrót szv telep Iszapvíztelenítő GRP szerkezet és pódium	szennyvíz	11040 LE, 1400 m³/d			Gép, berendezés	2023	7	86	2030	3 124 830	2 701 526	423 304	338 891	Zalaszentgrót Város Önkormányzata	igen	
3920086	Zalaszentgrót	Szennyvíztisztító telep	Zalaszentgrót szv telep Biológia keverő tartalék	szennyvíz	11040 LE, 1400 m3/d	Anox SR 4630.412 1,5 kW	1,5 kW	Gép, berendezés	2023	7	86	2030	1 434 359	1 240 055	194 304	155 557	Zalaszentgrót Város Önkormányzata	igen	
3920173	Zalaszentgrót	Szennyvíztisztító telep	Kőfogó akna és gépház villamos kapcsoló szekrény	szennyvíz	11040 LE, 1400 m3/d	villamos kapcsolószekrény		Irányítástechnika, energiaellátás	2023	7	86	2030	2 000 000	1 729 067	270 933	216 905	Zalaszentgrót Város Önkormányzata	igen	
3920175	Zalaszentgrót	Szennyvíztisztító telep	Forgódugattyús (roots) fűvő villamos csatlakozó szekrény	szennyvíz	11040 LE, 1400 m³/d	csatlakozó szekrény		Irányítástechnika, energiaellátás	2023	7	86	2030	1 600 000	1 383 258	216 742	173 521	Zalaszentgrót Város Önkormányzata	igen	
3920738	Zalaszentgrót	Szennyvíztisztító telep	Zalaszentgrót szv telep feladó akna kiegyenlítő szivattyú villamos csatlakozó szekrény	szennyvíz	11040 LE, 1400 m3/d	csatlakozó szekrény		Irányítástechnika, energiaellátás	2023	7	86	2030	1 200 000	1 037 443	162 557	130 141	Zalaszentgrót Város Önkormányzata	igen	
3920809	Zalaszentgrót	Szennyvíztisztító telep	Zalaszentgrót szv telep NKÖHSZ bejövő mennyiség mérő	szennyvíz	11040 LE, 1400 m3/d	SIEMENS Mag FLOW		Gép, berendezés	2023	7	86	2030	859 171	742 783	116 388	93 179	Zalaszentgrót Város Önkormányzata	igen	
3920810	Zalaszentgrót	Szennyvíztisztító telep	Zalaszentgrót szv telep NKÖHSZ Ph mérő berendezés	szennyvíz	11040 LE, 1400 m³/d			Irányítástechnika, energiaellátás	2023	7	86	2030	3 000 000	2 593 606	406 394	325 354	Zalaszentgrót Város Önkormányzata	igen	

VAGYONLELTÁR																		
Zalaszentgrót szennyvíz tisztító telep KEHOP																		
Szennyvíztelep																		
Víziközmű-objektum azonosítása, megnevezése								Műszaki jellemzők						Állapot jellemzők			Gazdasági jellemzők	
Víziközmű objektum azonosító	Település	Objektum megnevezés	Megnevezés	Ágazat (szennyvíz/iv óvíz)	Névleges kapacitás LE, m ³ /d	Elem megnevezés	us, kapa	Szakági bontás	Üzembe helyezés éve	Várható élettartam (év)	Állag-mutató	Pótlás várható éve	Újraelőállítási vagy helyettesítési költség (Ft)	Vagyonérték (Ft)	ÉCS1 Éves pótlási költség (Ft/év)	ÉCS2 Éves elszámolható amortizáció (Ft/év)	Tulajdonos	KEHOP beruházás
3920811	Zalaszentgrót	Szennyvíztisztító telep	NKÖHSZ Ph mérő Villamos szekrény	szennyvíz	11040 LE, 1400 m3/d	villamos kapcsolószekrény		Irányítástechnika, energiaellátás	2023	7	86	2030	800 000	691 628	108 372	86 761	Zalaszentgrót Város Önkormányzata	igen
3920813	Zalaszentgrót	Szennyvíztisztító telep	Zalaszentgrót szv telep Léptetőrács PLC	szennyvíz	11040 LE, 1400 m3/d	PLC		Irányítástechnika, energiaellátás	2023	7	86	2030	2 400 000	2 074 882	325 118	260 285	Zalaszentgrót Város Önkormányzata	igen
3920822	Zalaszentgrót	Szennyvíztisztító telep	Zalaszentgrót szv telep Betápkapcsoló főelosztó, 0,4 kV-os főelosztó	szennyvíz	11040 LE, 1400 m ³ /d			Irányítástechnika, energiaellátás	2023	7	86	2030	39 000 000	33 716 832	5 283 168	4 229 633	Zalaszentgrót Város Önkormányzata	igen
3920824	Zalaszentgrót	Szennyvíztisztító telep	Zalaszentgrót szv telep 20 kV-os hálózat és transzformátor állomás	szennyvíz	11040 LE, 1400 m3/d			Irányítástechnika, energiaellátás	2023	7	86	2030	25 000 000	21 613 355	3 386 645	2 711 302	Zalaszentgrót Város Önkormányzata	igen
3920847	Zalaszentgrót	Szennyvíztisztító telep	Zalaszentgrót szv telep Irányítástechnikai műszerek, berendezések	szennyvíz	11040 LE, 1400 m3/d			Irányítástechnika, energiaellátás	2023	7	86	2030	7 840 335	6 778 238	1 062 097	850 300	Zalaszentgrót Város Önkormányzata	igen
3920852	Zalaszentgrót	Szennyvíztisztító telep	Zalaszentgrót szv telep garázs és iszapvíztelenítő erősáramú villanyszerelés, világítási rendszer	szennyvíz	11040 LE, 1400 m ³ /d			Irányítástechnika, energiaellátás	2023	7	86	2030	29 000 000	25 071 495	3 928 505	3 145 108	Zalaszentgrót Város Önkormányzata	igen
3704386	Zalaszentgrót	Szennyvíztisztító telep	Kiegyenlítő medence	szennyvíz	11040 LE, 1400 m3/d	Meglévő!		Épület, építmény	1970	50	10	2020	5 000 000	500 000	100 000	10 000	Zalaszentgrót Város Önkormányzata	nem
3704400	Zalaszentgrót	Szennyvíztisztító telep	Zalaszentgrót szennyvíztelep A utóülepítő	szennyvíz	11040 LE, 1400 m3/d	meglévő műtárgy		Épület, építmény	1970	50	10	2020	30 000 000	3 000 000	600 000	60 000	Zalaszentgrót Város Önkormányzata	nem
3524755	Zalaszentgrót	Szennyvíztisztító telep	Raktár	szennyvíz		meglévő műtárgy		Épület, építmény	2002	33	33	2035	1 000 000	330 000	30 303	10 000	Zalaszentgrót Város Önkormányzata	nem
														2 529 617 098 Ft		2 369 856 642 Ft		

VAGYONLELTÁR																					
Zalaszentgrót szennyvíz iszap tároló telep																					
Iszap tároló-Pontszerű víziközműobjektum-csoportok																					
Víziközmű-objektum azonosítása, megnevezése						Műszaki jellemzők				Állapot jellemzők			Gazdasági jellemzők						Egyéb jellemző		
Víziközmű objektum	Azonosító szám	Település	Helyrajzi szám	Megnevezés	Víziközmű-objektum súlyponti	Ágazat (szennyvíz /ivóvíz)	Anyag	Átmérő (m)	Mélység (m)	Szakági bontás	Üzembe helyezés éve	Várható élettartam (év)	Állag-mutató	Pótlás várható éve	Fajlagos költség (Ft.)	Újraelőállítási vagy helyettesítési költség (Ft.)	Vagyonérték (Ft.)	ÉCS1 Éves pótlási költség (FT/év)	ÉCS2 Éves elszámolható amortizáció	Tulajdonos	KEOP beruházás
Figyelő akna I.	231600001	Zalaszentgrót	010032/22			szennyvíz				Épület, építmény	2006	50	32	2056		80 000	25 600	1 600	512	Zalaszentgrót Város Önkormányzata	nem
Figyelő akna II.	231600002	Zalaszentgrót	010032/22			szennyvíz				Épület, építmény	2006	50	32	2056		80 000	25 600	1 600	512	Zalaszentgrót Város Önkormányzata	nem
Figyelő akna III.	231600003	Zalaszentgrót	010032/22			szennyvíz				Épület, építmény	2006	50	32	2056		80 000	25 600	1 600	512	Zalaszentgrót Város Önkormányzata	nem
Figyelő akna IV.	231600004	Zalaszentgrót	010032/22			szennyvíz				Épület, építmény	2006	50	32	2056		80 000	25 600	1 600	512	Zalaszentgrót Város Önkormányzata	nem
Iszaptároló medence I.	231610001	Zalaszentgrót	010032/22	föld medence		szennyvíz		23,8x 62,8	2,6	Épület, építmény	2006	33	15	2039		40 000 000	6 000 000	1 212 121	181 818	Zalaszentgrót Város Önkormányzata	nem
Iszaptároló medence II.	231610002	Zalaszentgrót	010032/22	föld medence		szennyvíz		23,8x 62,8	2,6	Épület, építmény	2006	33	15	2039		40 000 000	6 000 000	1 212 121	181 818	Zalaszentgrót Város Önkormányzata	nem
Iszaptároló medence III.	231610003	Zalaszentgrót	010032/22	föld medence		szennyvíz		23,8x 62,8	2,6	Épület, építmény	2006	33	15	2039		40 000 000	6 000 000	1 212 121	181 818	Zalaszentgrót Város Önkormányzata	nem
Iszaptároló medence IV.	231610004	Zalaszentgrót	010032/22	föld medence		szennyvíz		23,8x 62,8	2,6	Épület, építmény	2006	33	15	2039		40 000 000	6 000 000	1 212 121	181 818	Zalaszentgrót Város Önkormányzata	nem
Telepi út	231620001	Zalaszentgrót	010032/22			szennyvíz	beton			Épület, építmény	2006	50	32	2056		3 600 000	1 152 000	72 000	23 040	Zalaszentgrót Város Önkormányzata	nem
Kerítés	231620002	Zalaszentgrót	010032/22			szennyvíz				Épület, építmény	2006	50	32	2056		2 900 000	928 000	58 000	18 560	Zalaszentgrót Város Önkormányzata	nem
Bekötő út	231620003	Zalaszentgrót	010032/22			szennyvíz	mészkő			Épület, építmény	2006	50	32	2056		10 500 000	3 360 000	210 000	67 200	Zalaszentgrót Város Önkormányzata	nem
															177 320 000,00	29 542 400,00					

VAGYONLELTÁR							
Zalaszentgrót szennyvízrendszer védterületek							
Földterület							
Víziközmű	Település	Megnevezés	Helyrajzi szám	Terület	Besorolás	Vagyonérték	Tulajdonos
3753458	Zalaszentgrót	szennyvíztisztító telep	1400	9761	szennyvíztelep	500 000	Zalaszentgrót Város Önkormányzata
3753499	Zalaszentgrót	Aranyod IV. Átemelő	010225/28	101		70 900	Zalaszentgrót Város Önkormányzata
2013996	Zalaszentgrót	Aranyod II. Átemelő	2211	100	nincs kivéve	100 000	Zalaszentgrót Város Önkormányzata
3753385	Zalaszentgrót	Kisszentgrót I. szv átemelő	010199/61	64		70 000	Zalaszentgrót Város Önkormányzata
3752997	Zalaszentgrót	Kisszentgrót II. szv átemelő	0101114/22	99		70 000	Zalaszentgrót Város Önkormányzata
2014989	Zalaszentgrót	Szentpéteri u. szv átemelő	51/113	195	nincs kivéve	59 000	Zalaszentgrót Város Önkormányzata
3753836	Zalaszentgrót	Tüskeszentpéteri u. átemelő	0334/38	120		70 000	Zalaszentgrót Város Önkormányzata
3563507	Zalaszentgrót	Zalaudvarnok I. átemelő	040049/7	119		60 000	Zalaszentgrót Város Önkormányzata
3563508	Zalaszentgrót	Zalaudvarnok II. átemelő	040067/19	127		63 000	Zalaszentgrót Város Önkormányzata
3754748	Zalaszentgrót	Zalaudvarnok IV. átemelő	040006/17	153		100 000	Zalaszentgrót Város Önkormányzata
1885226	Batyk	Batyk I. szv átemelő	3	642		128 000	Batyk község Önkormányzata
3752692	Zalaszentgrót	Iszaptároló védterület	010033/22 d	10555		500 000	Zalaszentgrót Város Önkormányzata
1926053	Türje	Türje III. átemelő védterület	434/2			100 000	Türje Község Önkormányzata
Összesen:						1 890 900	

Átemelő fotó dokumentáció



1. kép Batyk I. szennyvíz átemelő



2. kép Batyk II. szennyvíz átemelő



3. kép Batyk III. szennyvíz átemelő



4. kép Pakod II. szennyvíz átemelő



5. kép Pakod III. szennyvíz átemelő

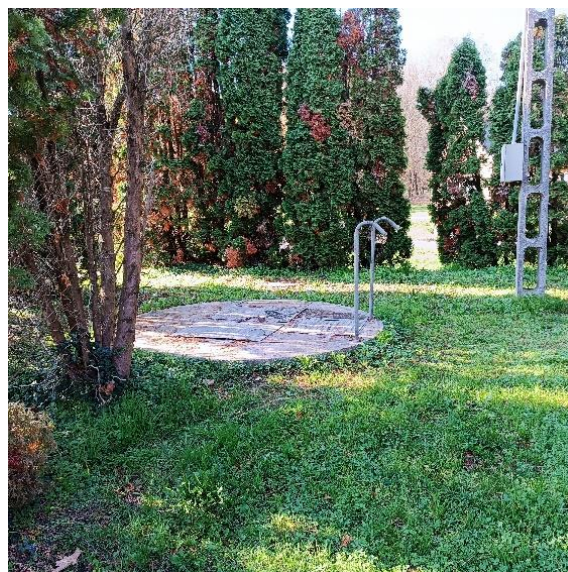

6. kép Pakod IV. szennyvíz átemelő



7. kép Pakod V. szennyvíz átemelő



8. kép Zalabér I. szennyvíz átemelő



9. kép Zalabér II. szennyvíz átemelő



10. kép Zalabér III. szennyvíz átemelő



11. kép Zalabér IV. szennyvíz átemelő



12. kép Zalavég I. szennyvíz átemelő



13. kép Zalavég II. szennyvíz átemelő



14. kép Zalavég III. szennyvíz átemelő

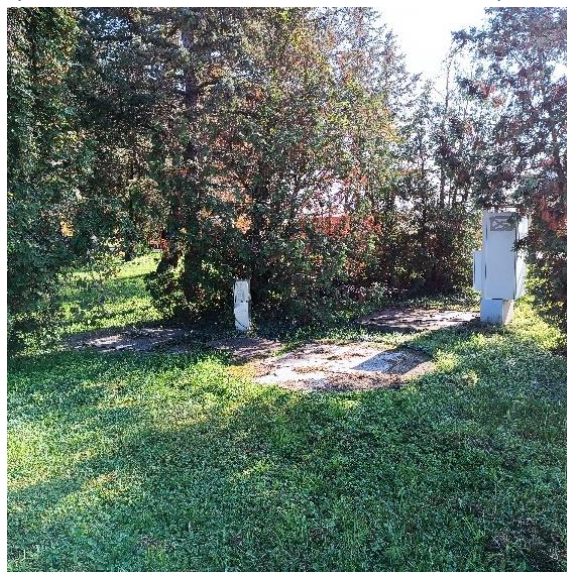

15. kép Zalaszentgrót Aranyod I. szennyvíz átemelő



16. kép Zalaszentgrót Aranyod II. szennyvíz átemelő

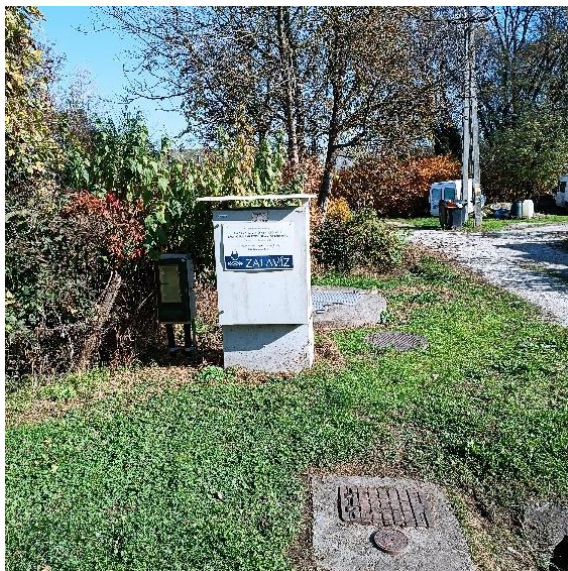

17. kép Zalaszentgrót Aranyod III. szennyvíz átemelő



18. kép Zalaszentgrót Aranyod IV. szennyvíz átemelő



19. kép Zalaszentgrót Felsőaranyod szennyvíz átemelő



20. kép Zalaszentgrót Liget tér szennyvíz átemelő



21. kép Zalaszentgrót Tűztorony tér szennyvíz átemelő



22. kép Zalaszentgrót Szentpéteri úti szennyvíz átemelő



23. kép Zalaszentgrót Tüskeszénpéter szennyvíz átemelő



24. kép Zalaszentgrót Kísszentgrót I. szennyvíz átemelő



25. kép Zalaszentgrót Kisszentgrót II. szennyvíz átemelő



26. kép Zalaszentgrót Kisszentgrót III. szennyvíz átemelő



27. kép Zalaszentgrót Zalaudvarnok I. szennyvíz átemelő



28. kép Zalaszentgrót Zalaudvarnok II. szennyvíz átemelő



29. kép Zalaszentgrót Zalaudvarnok III. szennyvíz átemelő

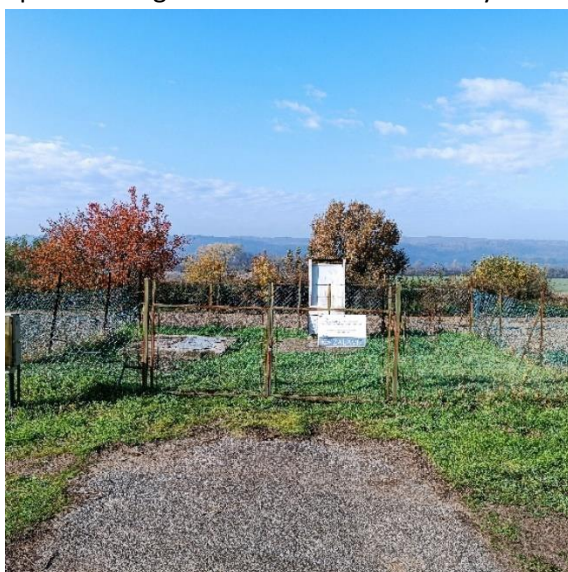

30. kép Zalaszentgrót Zalaudvarnok IV. szennyvíz átemelő



31. kép Zalaszentgrót Zalaudvarnok V. szennyvíz átemelő

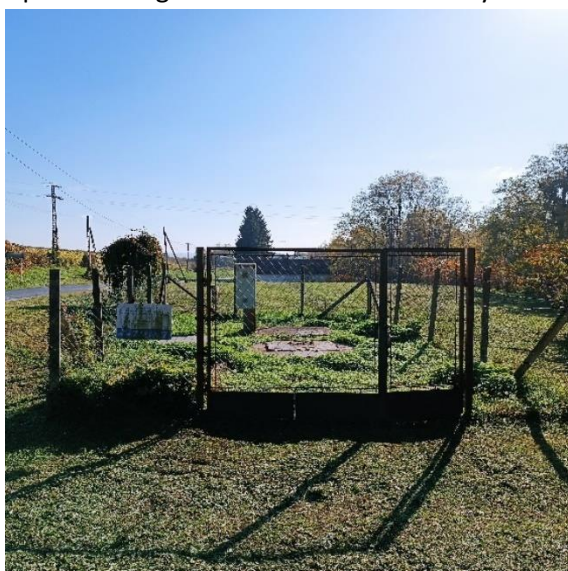

32. kép Zalaszentgrót Csáford I. szennyvíz átemelő



33. kép Zalaszentgrót Csáford II. szennyvíz átemelő



34. kép Zalaszentgrót Csáford III. szennyvíz átemelő



35. kép Zalaszentgrót Csáford IV. szennyvíz átemelő



36. kép Zalaszentgrót I. Gyár utca szennyvíz átemelő



37. kép Zalaszentgrót Zalakoppány I. szennyvíz átemelő



38. kép Zalaszentgrót Zalakoppány II. szennyvíz átemelő



39. kép Zalaszentgrót Zalakoppány III. szennyvíz átemelő



40. kép Zalaszentgrót Zalakoppány IV. szennyvíz átemelő



41. kép Zalaszentgrót Zalakoppány V. szennyvíz átemelő



42. kép Tekenye I. szennyvíz átemelő



43. kép Tekenye II. szennyvíz átemelő



44. kép Tekenye III. szennyvíz átemelő



45. kép Tekenye IV. szennyvíz átemelő



46. kép Túrje 0. szennyvíz átemelő



47. kép Túrje I. szennyvíz átemelő



48. kép Túrje II. szennyvíz átemelő



49. kép Türje III. szennyvíz átemelő



50. kép Türje IV. szennyvíz átemelő